

Λοιγωμένα

ΣΥΓΧΑΡΗΤΗΡΙΑ

Στόν φίλο και συνεργάτη μου Βασίλειο Μανιώ, Γεωπόνου του Ίνστιτούτου Λαχανοκομίας και Άνθοκομίας Ήρακλείου, που πήρε πρόσφατα διδακτορικό δίπλωμα από την Α.Γ.Σ. Αθηνών εφορμάω τα θερμά μου συγχαρητήρια και τού εύχομαι να εκπληρώσει όλες τις επιθυμίες του.
ΠΑΟΥΤΑΡΧΟΣ ΤΣΙΚΑΛΑΣ

ΕΥΧΑΡΙΣΤΗΡΙΑ

Τό Έσθλας, Σμυθούλο Με Λεσσόν εύχαριστεί θερμάς τήν κ. Λουλό Σαχαρίου γιά τήν εκ 1000 δραχ. δωρεάν τής εϊς μνήμην τών γονέων τής Έμμ. και Μαρίας.

Τό Φιλανθρωπικό Ίδρυμα Παναγία Παντάνασσα εύχαριστεί θερμάς 1) τήν οικογ. Βου Μπουλάση διά τήν εκ 1000 δραχ. δωρεάν τής εϊς μνήμην Μαρίας Φουντουλάση 2) τούς μαθητάς τής ΣΤ2 τάξης τού Διτ. Σχολείου Π.Π.Α.Η. διά τήν εκ 1000 δραχ. δωρεάν τών εϊς μνήμην Κων. Βαροφύ.

Άδειει κάθε εύφραση συγχαρητήριον στίς μαθητέρας 1) Αϊ κατερίνη Μακράκη τού Έλ. μητέρα Λυκείου Θερίσου 2) Κωνσταντή Έλεόδα τού Ίωάννου, μητέρα Λυκείου (Κατε τανέσιον), γιά τήν δωρεάν και παρδώνον τού πορτοφύ μου με 20.000 δραχ.

Έσφαρίσω τά συγχαρητήρια μου στούς γονεϊς και Λυκείω γες τών παραπάνω μαθητιών. Με τήν παρά τών τιμησών τής οικογένειάς τών και τά σχολεία από φοιτητών.
Οι εύχαριστούντες
Γεράσιμος Κόμης
Κατερίνα Μαθιουδάκη

Θωροίμε ύποχρέωσή μας νά εύχαριστήσωμε θερμάτα όλους που με κάθε τρόπο συμμετείχαν στό θαρτότατο πένθος μας γιά τόν θάνατον τού άγαπημένου μου πατρός ΣΤΕΛΙΟΥ ΕΜΜ. ΔΟΥΓΙΑΔΗ Έλάσης εύχαριστούμε θερμά γιά τίς δωρεές που έφταναν εϊς μνήμη του.
Ή σύζυγος Θωμαΐς
Ή κόρη Έλεήνη
Οι αδελφοί Νίκος και Μαίρη Δουιάδη
Οι άδελφές
Τά έγγονάκια
Οι λοιποί συγγενεϊς

ΤΟ ΠΕΡΙΟΔΙΚΟ

«ΚΡΗΤΗ»
Κυκλοφόρησε τό μηνιαίο περιοδικό «ΚΡΗΤΗ» με διαλεκτική όπικ πάντα ύψη. Με τό τούχος αυτό κλίνει 6 χρόνια έκδοσης του και επί ευκαιρία τού εύχόμοσσε νά τά έκασοτήση.

ΜΙΧΑΗΛ
Γ. ΦΙΛΙΠΠΙΔΗΣ
Παιδίατρος
Έπιμελήτής Παιδιατρικής Κλινικής Βενιζελείου Νοσοκομείου.
Δέχεται 8-1 πρωί και 5-8 απόγευμα, οδός Αγίου Μηνά 15 (δίπλα στό ΙΚΑ).
Τηλ. Ίατρείου 224-535
» Οίκιας 224-538
» Νοσοκ. 231-931

ΑΡΙΣΤΕΙΔΗΣ
ΔΗΜ. ΚΑΡΕΛΑΣ
Χειρουργός
— Οφθαλμίατρος
Διευθυντής
Οφθαλμολογικής Κλινικής Βενιζελείου.
Δέχεται: Καθημερινά 8 — 9:30 και 5-8 πλην Σαββάτου εϊς τό Ίατρείον του Α. Καλοκαιρινού 110 (Καμαράκι).
Τηλ.: Ίατρείου 224-484
» Οίκιας 236-139
» Νοσοκ. 231-931

ΗΛΕΚΤΡΑ
Η ΓΙΑΤΡΙΝΑ ΤΟΥ 7ου ΞΕΣΗΚΩΝΕΙ ΤΟ ΠΕΝΤΑΓΩΝΟ!
Έντιβίς Φένεκ — Λούτισο Μοντανάρο

ΚΡΟΝΟΣ
ΩΡΑ ΕΝΑΡΞΕΩΣ 4 Μ.Μ.
ΤΡΙΝΙΤΑ ΨΟΦΑΘ ΓΙΑ ΞΥΛΟ
Ξύλο, σφαλιάρια, σαματάς

ΑΣΤΟΡΙΑ
ΤΟ ΣΥΝΔΡΟΜΟ ΤΗΣ ΚΙΝΑΣ
Τζάκ Λέμμον — Τζέην Φόντα

ΟΡΦΕΥΣ
ΩΡΑ ΕΝΑΡΞΕΩΣ 4 μ.μ.
ΧΑΔΙΑ ΚΑΙ ΓΛΥΚΙΣ
Έγχρομο — Αυστηράς Άκατάλληλο

ΚΙΝΗΜΑΤΟΓΡΑΦΟΙ

ΑΣΤΟΡΙΑ
Τό σύνδρομο τής Κίνας
ΑΠΟΛΩΝ
Πυρετός στό νησί τού Έρωτα
ΗΛΕΚΤΡΑ
Η Γιάτρινα τού 7ου Ξεσηκώνει τό Πεντάγωνο!
ΚΡΟΝΟΣ
Τρινιτά. Ψοφάθ για Ξύλο
ΟΡΦΕΥΣ
Χάδια και γλύκιες
ΟΛΥΜΠΙΑ
Τά τσακάλια τής κολάσεως

ΦΑΡΜΑΚΕΙΑ

Άνοικτό όλο τό 24ωρο
Μοσχαπαδάκη Δέσποινα
Ψυλλάκη Μαρία
Άνοικτό από 08.00—22.00
Χανιωτάκη Χριστοθέα
Άνοικτό από 08.00—20.30
Συστ. Φαρ. Μπακατάκη—Ρούσου
Κοκακιάση Γρηγόριος
Διημερευούσε και διανυκτερεύουσες κλινικές ΙΚΑ.
Εδωγγελιωτός Παθ/κά
Εδωγγελιωτός Χειρ/κά
Ίπατοκράτειο Όρθ/κά
Ίπατοκράτειο Καρθ/κά
Άγ. Γεωργίου Οδθ/κά
Άγ. Ιωάννης Νευρ/κά
Δασκαλάκη Όφθ/κά
Άγ. Βαρβάρα Όφθ/κά

ΠΡΑΤΗΡΙΑ ΒΕΝΙΖΙΝΗΣ

Άνοικτό από 7π.μ. — 12 μ.μ.
Ίωάν Κοπιδάκης Α. 62 Μαγρύρων
Άντ. Φουρφουριανιάκης Α. Άκαθμίας
Λάμπης Άλυσταθιανός Α. Κνωσού

ΜΙΝΩΙΚΕΣ ΓΡΑΜΜΕΣ
ΕΓ — ΟΥΓ
★ ΜΙΝΩΣ
★ ΑΡΙΑΔΗΗ
★ ΚΝΩΣΣΟΣ
Κάθε μέρο
Κρήτη — Πειραιά — Κρήτη
Τηλέφωνα Πρακτορείου
224.304 — 224.305

ΝΙΚΟΛΑΟΣ
Α. ΒΑΣΙΛΙΑΚΗΣ
Μαιευτήρ - Χειρουργός
Γυναικολόγος
Διόκτωρ Πανεπιστημίου Αθηνών. Τ. Έπιμελή τής Γεν. Κρατ. Νοσοκομείου «Άγία Όλγα».
Άντικαρκινικός έλεγχος.
Γυναικολογική ένδοκρϊνον λογία και στειρώσεις.
Δέχεται εϊς τό Ίατρείον τού Πλατ. Κορνάρου — Γωνία 1866 (Βαλιδέ Τζαμι) 3ος όροφος καθ' έκά στην 8—1 π.μ. και 5—8 μ.μ. (έκτός τού άπογευματινός Τετάρτης και Σαββάτου).
Τηλ. Ίατρείου 280-582.
Κλινική, Μαιευτική Γυναικολογική κΗΡΑΒ Γράμμου 74 Τηλ. 225977 — 225978.

ΝΕΟΝ
ΑΚΤΙΝΟΛΟΓΙΚΟΝ
ΕΡΓΑΣΤΗΡΙΟΝ
ΑΝΤΙΣΤΡΩΙΟΥ
ΕΜΜ. ΜΑΝΔΑΛΕΝΑΚΗ
Ίατρού Ακτινολόγου
ATTCHE DES HOPITAUX DE LYON, Όδός Καντα νολέων 22, 1ος όροφος (έντός τής στας).
Τηλ. 22.54.44.

ΕΜΜΑΝΟΥΗΛ
ΧΑΤΖΗΔΑΚΗΣ
Ίατρος
Δέχεται στό Ίατρείον του οδός Τυλίσου 6, τηλ. 283030.

ΓΟΝΕΙΣ
μήπως τό παιδί σας έχει πλατυποδία;
Έλάτε σε μας όσο είναι ναύρις. Έχουμε τήν πείρα και τήν δυνατότητα νά σας εξυπηρετήσωμε.
Ορθοπαιδικός Οίκος
ΓΙΟΥΡΤΣΗ
Μανουσσιανή 13 (όπισθεν Φ. Παρίσι).

Τό Κροστίνό Εικόμυτετράμυρο



ΤΟ ΠΕΡΙΣΚΟΠΙΟ ΤΟΥ ΡΕΠΟΡΤΕΡ

Τετάρτη 23 Ιανουαρίου 1980 ΕΡΤ
6.00 Τά νέα μας
6.05 Κινούμενα σχέδια
6.20 Σκούμπυ - Ντιού
6.45 Η Κύπρος κοντά μας
7.00 Ειδήσεις
7.20 Αθλητισμός
8.05 Γιώργος Κονιούσης
8.25 Έρευνα
9.00 Ειδήσεις
9.35 Μπέιυ Χιλ
10.05 Ελληνική ταινία
11.35 Παραδοσιακοί οικισμοί
12.00 Ειδήσεις

ΥΕΝΕΔ
6.00 Τηλεημερίς
6.15 Χθές, σήμερα, αύριο
6.30 Επί τών επόλξεν
7.00 Τό περιβόλι μας
7.30 Ελληνικοί θησαυροί
7.45 Μουσικό διάλεγμα
8.00 Μεθοριακός σταθμός
9.00 Τό ήμερολόγιο ένός θωρυρού
9.30 Τηλεημερίς
10.00 Παράλληλα
11.00 Θρίλλερ
12.00 Τηλεημερίς

DR. ΦΩΤΙΟΣ
ΧΑΡΑΛΑΜΠΟΠΟΥΛΟΣ
ΝΕΥΡΟΧΕΙΡΟΥΡΓΟΣ
Διόκτωρ τού Πανεπιστημίου Αθηνών, Διευθυντής τής Νευροχειρουργικής Κλινικής τού Βενιζελίου Νοσοκομείου, τ. Έπιμελή τής Γενικού Νοσοκομείου Πειραιός και τού Άντικαρκινικού «ΆΓΙΟΣ ΣΑΒΒΑΣ». Δέχεται: Σμύρνης 33 Ήρακλείο, Δευτέρα, Τρίτη, Πέμπτη, Παρασκευή 5:30 — 8 μ.μ. τηλ. Ίατρείου 283463, οίκιας 232743, Νοσοκ. 231931.

Τό Τεχνικό Γραφείο
ΝΤΙΝΟΥ
ΜΑΚΡΑΚΗ
Άρχιτέκτονα Μηχανικού
μεταφέρθηκε από τήν Α. Δικαιοσύνης στην οδό Γιαννιτών 3 (πάροδος Έβαν) 2ος όροφος, τηλέφωνο 282214.

ΜΑΝΟΣ
ΧΑΛΚΙΑΔΑΚΗΣ
Φυσιοθεραπευτής
Δέχεται σέ σύγχρονο Έργαστήριο Φυσιοθεραπείας στην οδό Βικέλα 27 (κοντά στην Κλινική Μεγαλόχαρη)
Καθημερινά 8—1 και 5—8

ΜΥΡΩΝ
ΒΕΡΥΚΟΚΑΚΗΣ
Γιατρός
Ψυχίατρος - Νευρολόγος
Έγκαταστάθηκε μόνιμα εϊς Ήρακλείο. Δέχεται στην οδό Τριφύσου αριθ. 8 επέναντι στην Κλινική Μπαλτζάκη. Όρες 8 — 1 π.μ. και 5—8 μ.μ. Τηλ. 220-179. Ψυχοθεραπεία με συνέντευξη.

ΑΠΟΥΣΙΑ ΙΑΤΡΟΥ
Ο Δντής τής Α' Χειρουργικής Κλινικής τού Βενιζελίου Νοσοκομείου κ. Αχιλλέας Απαλάκης, άνεχώρησε στην Άγγλια και θά επιστρέψει μετά 15θήμερο.

ΚΑΤΙ ΤΟ ΑΠΙΣΤΕΥΤΟ και όμως αληθινό

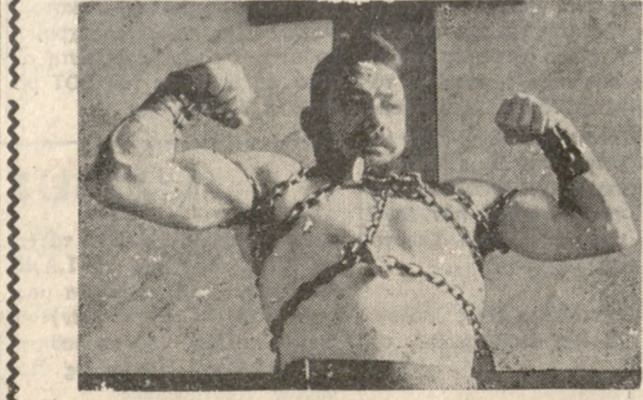

Ο παλαίμαχος και παγκοσμίου φήμης Άθλητής
Μ. ΚΟΥΤΑΛΙΑΝΟΣ
Στόν Κινηματογράφο «ΚΡΟΝΟΣ»
θά καταπλήξη τούς πάντες με τά άπίστευτα κατορθώματά του, μόνο σήμερα
Τετάρτη 23-1-80 ώρα 4—6 μ.μ.
Τιμήσετε με τήν παρουσία σας τόν ένδοξο αυτό άθλητή που τίμησε τά Έλληνικά χρώματα και τήν Έλλάδα άνά τόν κόσμο.

● ΜΕ ιδιαίτερη χαρά ή στήλη πληροφορήθηκε ότι ο φίλος γεωπόνος τού Ίνστιτούτου Λαχανοκομίας και Άνθοκομίας Ήρακλείου κ. Βασίλειο Μανιώ πήρε άπό τήν Άνωτάτη Γεωπονική Σχολή Αθηνών διδακτορικό δίπλωμα. Ή διδακτορική έργασία τού κ. Μανιώ ήταν Διερεύνηση δυνατότητας παρασκευής φυτοχώματός άπό τήν έκχυλισμένη έλαιουπυρήνα. Ή στήλη συγχαίρει τόν λαμπρό επίτιμονα και έκλεκτό φίλο κ. Βασίλειο Μανιώ και τού εύχεται νέες επιτυχίες στόν κλάδο τής γεωπονίας.

● **ΚΥΚΛΟΦΟΡΗΣΕ** γιά πολλή φορά τό βιβλίο τού Δογμάτη και Δημοσιογράφου Νίκου Άγγελή «Ο ΔΑΣΚΑΛΟΓΙΑΝΝΗΣ» με έκτακτοια έκδοση τού ήμίλου Βαθμιονιάνη, γιά τή μνήμη τού Νίκου Βαθμιονιάνη. Ός γνωστόν «Ο ΔΑΣΚΑΛΟΓΙΑΝΝΗΣ» δημειυήθηκε τό πρώτο σε συνέχεις στην έφημερίδα Άθηνών «ΕΛΕΥΘΕΡΙΑ» τό 1961. Άπό τότε κυκλοφόρησε σε βιβλίο σε πολλές γιλιάδες άντίτυπα. Καί τούτο γιά τή έργασία αυτή τού Νίκου Άγγελή, άποτελεί τήν άναπαράσταση μιας έποχής τής Κρήτης τού 1770 με τίς συνδέσεις τής χαράς και τής λύπης, όπως προκύπτει από τά Τουρκικά άρχεια. Είναι ένα βιβλίο κλασσικό στό είδος του που έκανε τόν ΔΑΣΚΑΛΟΓΙΑΝΝΗ γνωστό στό ευρύτερα στρώματα τού Λαού μας. Οά πρέπει νά βρισκόμασιν εϊς τήν εικόμυτετράμυρο

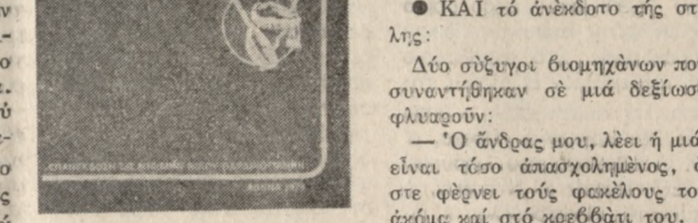

θήκη κάθε Κρητικής οικογένειας όπως και σε όλες τίς σχολές διδασκίθηκε.
● **ΑΥΡΙΟ** Πέμπτη, στις 8 τό δράνν στο ναν)τρο «Α Στόμας» τό «ΑΡΜΑ ΘΕΣΠΙΔΟΣ» θά παρουσιάσει Ο ΡΕΠΟΡΤΕΡ

ΠΑΡΑΔΕΙΓΜΑ ΠΡΟΣ ΜΙΜΗΣΗ



Πρωτοπαρνώτας όπως κάθε χρόνο τά Σαχαρηπλαστεια ΧΡΟΝΙΑΡΗ Άνογειών 30 και 62 Μαρτύρων 1, έκθεσαν τήν πρωτεχρονιάτικη πίττα τους και μεϊρασαν διάφορα δώρα στεύς προσκεκλημένους τους. Τό άραιο τής εκδήλωσης ήταν έταν ο κ. Χρειαζής, ό οποίος φαινεται και στην παραπάνω φωτογραφία μεϊρασε ει-έλιάρια με καταθέσεις χρηματικώς ποσού σε άπερα παιδιά από διάφορες ενερίες τής πόλης μας.

ΑΡΜΑ ΘΕΣΠΙΔΟΣ
Κιν)τρο «ΑΣΤΟΡΙΑ»
Όρα έναρξέως 8 μ.μ.
ΠΕΜΠΤΗ 24 Ιανουαρίου 1980
ΔΗΜΗΤΡΗ ΜΠΟΓΓΗ
“ Η ΔΡΑΚΑΙΝΑ ,,
Σκηνοθεσία: ΠΕΛΟΥ ΚΑΤΣΕΛΗ
Σκηνογραφική έπιμέλεια: ΜΕΛΙΝΑ ΒΙΟΛΑΤΖΗ

ΝΙΚΟΥ ΛΑΣΚΑΡΗ
“ ΕΝΟΙΚΙΑΖΕΤΑΙ ,,
Σκηνοθεσία: ΚΛΕΑΡΧΟΥ ΚΑΡΑΓΙΩΡΓΗ
Σκηνογραφική έπιμέλεια: ΜΕΛΙΝΑ ΒΙΟΛΑΤΖΗ

ΝΤΕΤΕΚΤΙΒΣ: ΚΡΕΤΑ ΑΤΛΑΣ
Τ. Άστυνομικό Διεθνούς Γραφείου
Έρευνα, Μοιχεία, διαζύγια, παρακαλουθήσεις παντός είδους, άνεύρεση εξαφανισθέντων προσώπων. Τηλεφωνογραφίες, μαγνητοφωνήσεις και διησεοσκοπίσεις με κινούμενα πρόσωπα, εξυπηρετείστε τάχιστα και με άπόλυτη έγχεμύθεια. Παρακολουθήσεις σε όλη τήν Έλλάδα. Για όποιόδήποτε πρόβλημα σας συμβουλευτείτε μας άνευ άμοιβής.
Όδός Κυδωνίας και Μινωταύρου 2 (δίπλα ΟΤΕ)
Τηλ. 288489 — ΗΡΑΚΛΕΙΟΝ - ΚΡΗΤΗΣ

ΓΝΩΣΤΟΠΟΙΗΣΗ
ΓΝΩΣΤΟΠΟΙΕΙΤΑΙ στό προσωπικό τού Ξενοδοχείου «ΑΦΡΟΔΙΤΗ» ότι οι έπιθυμούντες νά αναλάβουν και πάλιν έργασίαν κατά τή νέα περίοδο, πρέπει νά προσέλθουν έντός τών ήμερών στή Δ)ση τού Ξενοδοχείου γιά νά τό δηλώσουν. Έπίσης θά προσληφθούν και ΝΕΟΙ ειδικευμένοι και μη, οι όποίοι θά πρέπει νά παρουσιαστούν στην Δ)ση τού Ξενοδοχείου και νά ύποβάλουν αίτηση. Ή ΔΙΕΥΘΥΝΣΙΣ βρρίσκειται στό Ξενοδοχείο «ΦΑΙΔΡΑ» Σάθα 11, αριθ. τηλ. 223967.

ΓΡΑΦΕΙΟ ΤΑΧΙ
5 και 7 θέσεων
«Ο ΑΓΙΟΣ ΚΩΝ)ΝΟΣ»
Τηλ. 235-396
ΗΡΑΚΛΕΙΟ — ΚΡΗΤΗΣ
Τό Γραφείο διανυκτερεύει όλο τό 24ωρο

Η ΔΙΑΛΕΞΗ ΣΤΟ ΛΥΚΕΙΟ ΤΩΝ ΕΛΛΗΝΙΔΩΝ ΓΙΑ ΤΟΝ ΕΛΥΤΗ

Τό Φιλολογικό τμήμα τού Λυκείου Έλληνίδων τής πόλης μας, μέσα στα πλαίσια τών πνευματικών τών επιδιώξεων, ό εγκάωσε διάλεξη, γιά τόν Νομπελίστα ποιητή μας και έπίτιμο Διμάτη Ήρακλείου, ΟΛΥΣΣΕΑ ΕΛΥΤΗ.

Τήν έπιμέλεια και παρουσίαση τού θέματος «ΟΛΥΣΣΕΑΣ ΕΛΥΤΗΣ, Ο ΠΟΙΗΤΗΣ ΤΟΥ ΑΙΓΑΙΟΥ» άνέλαβε ή φιλόλογος βοηθός Γυναστάτξης τού Α' Λυκείου Αρξένων Ήρακλείου κ. Θεοδώρα Παπαχατζάκη—Καταράκη.

Τήν Δευτέρα που πέρασε, στην κατάθεση από έκλεκτό κροστίνιο άβουστα τού Λυκείου τών Έλληνίδων, τό ποιητικό έργο τού Όδυσσεά Έλύτη, άνεφέρθηκε, άνάλυθηκε, σχολιάστηκε και αποδόθηκε πλέρια, άπό τήν έκλεκτή όμιλήτρια.

Ή κ. Παπαχατζάκη, δέν άρξέσκει στό νά μελετήσει τό θέμα τής και νά γίνει κάτοχος του, ώστε νά άνταποκριθεί ίκα νουποητική σέ άπαιτήσεις με άς τέτοιες εκδηλώσεις άλλα και τάφερε νά τό άφομοώσει, νά τό κάνει δική τής βίωμα, νά τό ζήσει σε όλη τού τήν έκταση και νά έρευνήσει νά βρει όλους τούς στόχους και μνήμετα τού δημοιογικού ποιητή. Καί όταν ά νά έρευνήσει τό άρωμα τού νεύτρου στο δίημα τού όμιλήτη έξέφινισε τόν άρωματή, τόν κέ ρθισε από τίς πρώτες κίβλας φράσεις, τόν περιέβαλε μ' ένα έξοικό πηγάδι σνασίσθια και τόν κήσισε καλύτερο και καλοπροαίρετο στό καθίσμα τού. Φρόντισε όμως με περισσή έπιμέλεια νά τόν άνταμείψει.

Σάβησε σε κάθε μία, από τίς ποιητικές συλλογές τού τιμώμενου ποιητή με ύπευθυνότητα με λεπτή, κριτικό σχολιαστική και φρότιση στο άρωματήριο όλες τίς πτυχές τους. Έτσι, όσοι ετύχησαν νά θερωθούν στην αίθουσα τού Λυκείου τών Έλληνίδων τήν Δευτέρα τό βράδυ, έγιναν κοινωνοί μιας μυστηριακής τελετουργίας που έπέφερε στους μύστες νά έπικοινωνήσουν και νά γνωρίσουν τά νάματα μιας νεοελληνικής ποίησης, όπως είναι ή ποίηση τού Νομπελίστα μας ποιητή ΟΛΥΣΣΕΑ ΕΛΥΤΗ. Με πολύ σναίσθημα και παλμό άπαγγελίας άλλα και πρωτόφανο ύποκριτικό ταλέντο ή όμιλήτρια απέδωσε κομμάτια από όλες τίς ποιητικές συλλογές του, ένα παράλληλο άναμφερότανα με ιστορικές αναδρομές στα χρόνια και συνθήκες, πού ό ποιητής τίς έμνευόταν, τίς έγραψε και τίς δημοσίευσε διανομισμένες με διοργανικά στοιχεία τού δημοιογικού τους.

Θά μοφούσαμε νά ποιήσε όμοιώς νά θεωρήσει ύπερβολή ότι ό ΟΛΥΣΣΕΑΣ ΕΛΥΤΗΣ και τό έργο του δικαιοδύθηκε πλέρια από τήν κ. Παπαχατζάκη—Καταράκη άφού όλο τό άρωματήριο, άποχώρησε από τήν αίθουσα με άνεπιφύλακτα άκράτητο ένθουσιασμό. Δέν ήσαν λίγες οι εύχές που εκφράστηκαν, από άνθρώπους τών γραμμάτων και τεχνών, γιά μία επανληψη τής όμιλίας αυτής, με φροντίδα από άλλο έστο πνευματικό φορέα, σε μεγαλύτερη αίθουσα γιά πλατύτερο κοινό. Καί οι εύχές αυτές, πιστεύουμε ότι έχουν δικαιολογημένη βάση. Για τί είναι πλατεια γνώστó, ότι ή ποίηση όσο έντυπωμένη και άν είναι, όποιο δημοιογικό καί άν είναι έστο και άν έχει θεαθεωθεί με Νάμαλ, γεγονός ά ναιμαφισθήρητο έξαιολογεί νά παραμένει και πικρή διαπίστωση.

ΠΑΝΑΓΙΩΤΗΣ ΚΑΡΑΜΠΕΛΑΣ
Τό Διηγορικό Γραφείο τού Γεωργίου Κων. Μαυράκη, μετεφέρθη επί τής οδού Δαιδάλου 35 β' όροφος, τηλ. 282624.

ΔΑΚΑΝΑΛΗΣ
ΔΗΜΗΤΡΙΟΣ
Εϊδικός Παθολόγος
Διόκτωρ τού Πανεπιστημίου Αθηνών, Έπιμελή τής Βενιζελίου Νοσοκομείου. (τμήμα Νεφροσάδων).
Δέχεται εϊς τό Ίατρείον τού επί τής οδού Λαοίου 12 (Βαλιδέ Τζαμι) καθημερινώς από ώρα 8—1 μ.μ. και 5—8 μ.μ. Τηλ. Ίατρείου 225260, οίκιας 223838.

ΝΙΚ. ΕΜΜ.
ΜΠΑΣΤΑΚΗΣ
Παιδίατρος
Έγκαταστάθηκε μόνιμα στο Ήρακλείο. Δέχεται καθημερινά στο Ίατρείο τού στην οδό Θεσσαλονίκης 7 (δίπλα στην Έφημερίδα «Πατρίς» - άπέναντι Μητροπόλης Άγ. Μηνά). Όρες 8—1 π.μ. και 5—8 μ.μ. Τηλ. Ίατρείου 225468.

ΣΜΑΡΑΓΔΑ — ΚΕΛΕΚΗ
ΒΑΣΙΛΟΓΙΑΝΝΑΚΗ
ΙΑΤΡΟΣ
ΜΙΚΡΟΒΙΟΛΟΓΟΣ
Στρατηγού Πανών 1 (Έναντι Αγίου Μηνά)
Δέχεται από 8—1 π.μ. και 5—8 μ.μ.
Τηλ. Ίατρείου 224.796
Οίκιας 231.548

ΓΕΩΡΓΙΟΣ Δ.
ΑΛΕΓΚΑΚΗΣ
Εϊδικός Παθολόγος
Διόκτωρ Ίατρικής Σχολής τού Πανεπιστημίου Αθηνών. Έγκαταστάθηκε μόνιμα στο Ήρακλείο. Δέχεται στο Ίατρείο τού στη Λεωφ. Καλοκαιρινού 110 (Καμαράκι). Όρα 8—1 π.μ. και 5—8 μ.μ. τηλ. 222401

Ιδιωτικό
ΝΤΕΤΕΚΤΙΒΣ
F.B.I. πρώην άστυνομικό άνακαβόμενον παρακολουθήσεις, διαζύγια, μαγνητοφωνήσεις, εξακριβώσεις παντός είδους. Γρήρης ηλεκτρονικός έξοπλισμός. Διόδου 37 2ος όροφος (όπισθεν Κινηματογράφου ΑΠΟΛΩΝ), τηλ. 224-479 Ήρακλείον.

ΜΝΗΜΟΣΥΝΟ
Τήν Παρασκευή 25 τρέχ. και ώρα 8,30 π.μ. στόν Μητροπολιτικό Ναό τού Άγ. Μηνά τελούμε 40θήμερο Άρχιερατικό μνημόσυνο ύπερ άναπαύσεως τής ψυχής τής πολυαγαπημένης μας συζύγου και αδελφής
ΑΝΝΑΣ ΜΗΝΑ ΝΙΚΗΦΟΡΑΚΗ
και παρακαλούμε όσους τιμούν τήν μνήμη τής νά παρσάτουν.
Ο σύζυγος: Μηνάς Νικηφοράκης.
Τά αδελφια: Μάρια Μαρψ, Γιώργος Μαρψ, Βασίλειος και Μάρια Μαρψ, Κούλα και Νίκος Τσαγιάκης, Παντελιά Στεφ. Μαρψ, Μανώλης Νικηφοράκης, Στέφ. Νικηφοράκης.
Τά άνήψια

ΜΙΚΡΕΣ ΑΓΓΕΛΙΕΣ • ΜΙΚΡΕΣ ΑΓΓΕΛΙΕΣ • ΜΙΚΡΕΣ ΑΓΓΕΛΙΕΣ • ΜΙΚΡΕΣ ΑΓΓΕΛΙΕΣ

ΖΗΤΟΥΝΤΑΙ

ΖΗΤΕΙΤΑΙ δεσποινίς διά Τυπο γραφείο τ.ηλ. 222324. (Z 264)

ΖΗΤΕΙΤΑΙ πεπεισμένος προϊστάμενος λογιστηρίου διά τὸ ξενοδοχείον «ΕΛΙΟΥΝΤΑ ΒΕΑΧ.Η.» Πληροφ. (0841 41412 κ. Κρι- τσιώτη).

ΠΑΡΑ ἑμπορικῆς ἐπιχειρήσεως ζητοῦνται 2 κοπέλλες γιά αὐτὰς τὴν διαφημιστικὴν ἐπιτηδωκίαν. Ἀμοιβὴ ἰκανοποιητικὴ τ.ηλ. 285 662 ὥρες 11—2. (Z 261) 1—3

ΖΗΤΟΥΝΤΑΙ νέες ἀποφίτες γυμνασίου ἢ λυκείου. Μισθὸς ἰκανοποιητικὸς καὶ ποσοστὰ. Τ.ηλ. 235215 — 223748 ὥρες 9—1 π.μ. (Z 263)

ΖΗΤΕΙΤΑΙ ὑπάλληλος ἐδικομῆς γιά γιά τουριστικὸ κατὰστημα. Πληροφ. τ.ηλ. 223444. (Z 260) 1—4

ΠΑΡΑ γραφείου ζητεῖται δεσποινίς ὡς τηλεφωνήτρια γυμνασίου ἢ λυκείου. Μισθὸς καὶ πειθὸ. Μισθὸς ἀνάλογος προσόντων. Τ.ηλ. 285682 ὥρες 11—2. (Z 262) 1—3

ΖΗΤΕΙΤΑΙ πωλήτρια εἰς κατὰστημα πωλήσεως τυροπημάτων, καὶ μικρὸς 14—16 ἐτῶν. Πληροφ. τ.ηλ. 223214. (Z 259)

ΖΗΤΟΥΝΤΑΙ παρὰ τῆς Τ.Ε. Α.Σ. Γ. Ἀνδρουλάκης καὶ Σία Ο.Ε. τεχνίτης καὶ βοηθὸς ἄνω μηχανοκίνητων, αὐτοκίνητων. Πληροφ. τ.ηλ. 234771 (ἐναντὶ παλαιῆς ἠλεκτρικῆς) (Z 213)

ΖΗΤΕΙΤΑΙ παρὰ τοῦ Τουριστικοῦ γραφείου ΡΟΔΟΣ TOURS TRAVELAND ἑλπίων ἑργαζομένων ἀπὸ ἀλλοδαπῶν γυναικῶν ἀγγλικῆς καὶ λογιιστικῆς. Πληροφ. τ.ηλ. 280149 καὶ 281 614. (Z 207)

ΖΗΤΟΥΝΤΑΙ χειριστὲς χημικοῦ μηχανήματος ἐργῶν, 2) Ἐργοδότης πεπεισμένος, 3) Τεχνίτης μηχανημάτων οχημάτων καὶ ἐργῶν. Πληροφ. τ.ηλ. 223516. (Z 212)

ΖΗΤΟΥΝΤΑΙ άτομα εὐρείης καὶ μετριοφάνους δι' ἀπογευματινὴν ὀλιγοῦρη καὶ ἐπιμετρηθεῖς ἐξωτερικῆς ἐργασίας. Βάση ἠλεκτρικῶν καὶ αὐτοκινήτων. Τ.ηλ. 288248 κ. Νινιδάκη. (Z 258)

ΖΗΤΟΥΝΤΑΙ Νέοι καὶ νέες ἀπὸ 20—35 ἐτῶν γιά μεγάλη καριέρα καὶ ὑψηλὴ ἀποδοχὴ. Προσόντα τελειοφοίτοι γυμνασίου ἢ λυκείου. Τ.ηλ. 222883 ὥρες γραφείου.

ΜΕΓΑΛΗ ΣΟΒΙΕΤΙΚΗ ΕΓΚΥΚΛΟΠΑΙΔΕΙΑ ΖΗΤΑ ΣΥΝΕΡΓΑΤΗΣ (Κυρίες - Δεσποινίδες - Κυρίες) γιά τὴν πρόθεσιν τοῦ ἔργου. Προσφέρεται: Βασικὸς μισθὸς καὶ ποσοστὰ ἀπὸ 15 — 45.000 δρχ. Πληροφ. τ.ηλ. 222883 ὥρες γραφείου. Νικητοῦ κ.ηλ. 235-802.

ΠΩΛΟΥΝΤΑΙ: Διαμερίσματα 1, 2, 3, 4, 5 δωμ. ἐν ἄνευ ἐπιμετρημένη πολυκατοικία Εὐρωπαϊκοῦ τύπου, ὄλα διαμετρητὰ, χωρὶς φωταγωγοῦ, μετ' 700 τ.μ. κήπους, παιδικὴ χαρὰ κ.λ.π. Κατασκευαστῆς: ΓΙΑΝΝΗΣ ΕΜΜ. ΛΥΔΑΚΗΣ Πολ. Μηχανικὸς Ε.Μ.Π. — Ἐργολάβος Δημοσίων ἔργων, Πλατεία Ἐλευθερίας Ἡράκλειον 284155

ΔΗΜ. ΣΟΦΟΥΛΑΚΗΣ καὶ ΑΦΟΙ Ο.Ε. Οικοδομικαὶ Ἐπιχειρήσεις Πωλοῦντα Διαμερίσματα καὶ Καταστήματα ἐτοιμοπαράδοτα καὶ σὲ ἀναγειρόμενες πολυκατοικίαι μετ' εὐκολίας πληρωμῆς Γραφεῖον Ἐπιμετιδίου καὶ Εὐρώπης Τ.ηλ. 221-903

ΜΟΝΟΣΩΛΗΝΙΟ ΣΥΝΗΔΙΚΟ ΣΥΣΤΗΜΑ ΘΕΡΜΑΝΣΕΩΣ Σίγουρη καὶ οικονομικὴ θέρμανση. Τώρα διαθέσιμη καὶ λέπτεις μετ' ἑλάχιστο ἔξοδον ΣΥΛΟΥ - ΛΙΓΝΙΤΗ- ΠΕΤΡΕΛΑΙΟΥ μετ' ἐνσωματωμένον θερμωστατικὸν μηχανισμό ρυθμιστικῶν καύσεων. Σίγουρη οικονομία καὶ ξενισαῖα ἀκόμα καὶ στήν ἔλλειψιν πετρελαίου. Ἐναλαβάνομε καὶ θερμάνσεις μονοκατοικιών καὶ κατοικομεινῶν χωρὶς μεραμέτια. Ἀντιπρόσωπος ΕΜΜ. ΣΥΝΤΙΧΑΚΗΣ Μαστραχὰ 6 — Ἡράκλειο Τ.ηλ. 285761 — 288157

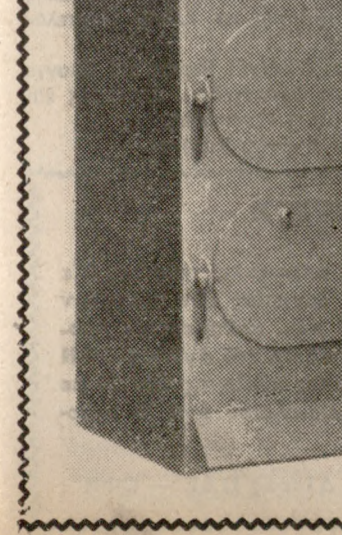

ΖΗΤΕΙΤΑΙ σπουδαστρία τεχνικῶν Σχολῶν διά πρωτὴν ἐργασίαν τ.ηλ. 221727. (Z 241)

ΖΗΤΕΙΤΑΙ ἠλεκτρολόγος διά SERVICE ἠλεκτρικῶν Συσκευῶν εἰς τὸ κατὰστημα Δ. Μάρκο δ.η.μ.τ.ρ.α.κ. δ.α.δ.α.δ.α.δ. Τ.ηλ. 282686. (Z 244)

ΠΑΡΑ τῆς Ἀλλαντοποιίας Παπὰ Ζογλοῦ ζητεῖται πωλήτρια πεπεισμένη γιά τὸ πρατήριον στήν ὁδὸ 1866. Πληροφ. αὐτοπροσώπως. (Z 239)

ΖΗΤΟΥΝΤΑΙ 6 δεσποινίδες πού γυμνασίου ἢ λυκείου γιά νὰ ἐργαστοῦν τὴν θερινὴν περίοδο. Πληροφ. DISCO SOUND — Κοκκινὴ Χάνι, ὥρες 7—9 π.μ. (Z 254)

ΖΗΤΕΙΤΑΙ δεσποινίς γυμνασίου ἢ λυκείου γιά νὰ ἐργασθῆ εἰς Τουριστικὸν Γραφεῖον ἀλλοδαπῶν τοῦ Κοκκινὴ Χάνι. Πληροφ. DISCO SOUND — Κοκκινὴ Χάνι ὥρες 7—9 π.μ. (Z 255)

ΖΗΤΕΙΤΑΙ νεαρὸς ἀπὸ 14—16 ἐτῶν γιά νὰ ἐργασθῆ εἰς Σούπερ Μάρκετ. Πληροφ. τ.ηλ. 234937 ἔργασίμης ὥρες. (Z 253)

ΖΗΤΟΥΝΤΑΙ σερβιτόρος καὶ καθαρίστρια γιά τὸ Ζαχαροπλαστεῖο Παυλίδου, Δαιδάλου 37, Πληροφ. ἐντός. (Z 246)

ΖΗΤΟΥΝΤΑΙ βοηθὸι ἀπολυτοκίτου κατασκευαστῆς τ.ηλ. 230402 — 231487. (Z 242)

ΖΗΤΕΙΤΑΙ βοηθὸς ἠλεκτροτεχνίτου διά τὸ Κατὰστημα Δ.η.μ.τ.ρ.α.κ. δ.α.δ.α.δ. Τ.ηλ. 282686. (Z 245)

ΚΑΘΗΓΗΤΡΙΑ Φιλολογίας παραδίδει μαθήματα γιά μαθητῶν Γυμνασίου καὶ Λυκείου. Τιμὲς λογικῆς. Τ.ηλ. 286391 ὥρες 8—11 π.μ. (Z 195) 1—4

ΑΠΩΛΕΣΘΗ βραχιόλι ἀνήκον εἰς τὴν Μαρία Κατῆδου κομ. μὴτρια, χρυσοῦ. Παρακαλεῖται ὁ εὐρίων ὄπισ τὸ παραδῶσει εἰς τὸν κ. Ἰωάννην Κατῆδου ἢ Κατῆδου ἐπιτάφια, Λεωφ. 62 Μαρτύρων 59 τ.ηλ. 281212. (Z 193) 1—2

ΔΕΥΤΕΡΟΕΤΗΣ σπουδαστρία τῆς Παιδείας. Ἀκαδημίας παραδίδει μαθήματα σὲ παιδιὰ Δημοτικοῦ. Πληροφ. τ.ηλ. 285487. (Z 194)

ΚΑΘΗΓΗΤΡΙΑ Φυσικῆς παραδίδει μαθήματα γιά μαθητῶν Γυμνασίου — Λυκείου τ.ηλ. 223-594 (Z 194)

ΚΑΘΗΓΗΤΡΙΑ Φιλολογίας παραδίδει μαθήματα γιά μαθητῶν γυμνασίου καὶ λυκείου. Τ.ηλ. 231-586 καὶ 230-177. (Z 194)

ΚΑΘΗΓΗΤΡΙΑ Μαθηματικῶν μετ' ἐπιμετρημένη πείρα παραδίδει μαθήματα γιά μαθητῶν Γυμνασίου καὶ Λυκείου. Πληροφ. τ.ηλ. 287-659. (Z 194)

ΚΑΘΗΓΗΤΡΙΑ Φυσικῆς παραδίδει μαθήματα γιά μαθητῶν Γυμνασίου — Λυκείου τ.ηλ. 223-594 (Z 194)

ΚΑΘΗΓΗΤΡΙΑ Φιλολογίας παραδίδει μαθήματα γιά μαθητῶν γυμνασίου καὶ λυκείου. Τ.ηλ. 231-586 καὶ 230-177. (Z 194)

ΚΑΘΗΓΗΤΡΙΑ Μαθηματικῶν μετ' ἐπιμετρημένη πείρα παραδίδει μαθήματα γιά μαθητῶν Γυμνασίου καὶ Λυκείου. Πληροφ. τ.ηλ. 287-659. (Z 194)

ΚΑΘΗΓΗΤΡΙΑ Φυσικῆς παραδίδει μαθήματα γιά μαθητῶν Γυμνασίου — Λυκείου τ.ηλ. 223-594 (Z 194)

ΔΕΥΤΕΡΟΕΤΗΣ σπουδαστρία τῆς Παιδείας. Ἀκαδημίας παραδίδει μαθήματα σὲ παιδιὰ Δημοτικοῦ. Πληροφ. τ.ηλ. 285487. (Z 194)

ΠΤΥΧΙΟΥΧΟΙ Ἀνωτάτης Οἰκονομολογίας ἀναλαμβάνουν ἐπιμετρημένους: 1. Τὴν τήρησιν λογιιστικῶν βιβλίων ὄλων τῶν κατηγοριῶν 2. Φοροτεχνικῆς ἐργασίας, 3. Οἰκονομικῆς - ὀργανωτικῆς - Στατιστικῆς μελέτης, 4. ἔργον ΜΑΡΚΕΤΙΝΓΚ. Πληροφ. τ.ηλ. 231866 ἢ 285194. (Z 186)

ΚΑΘΗΓΗΤΗΣ φροντιστηρίου προετοιμάζει ὑπεύθυνα μαθητῶν Γυμνασίου καὶ Λυκείου σὲ Μαθηματικὰ καὶ Φυσικὰ καὶ στή Χημεία. Τ.ηλ. 233491 — 2 καὶ 4—9 μ.μ. (Z 189) 1—6

ΟΙΚΟΓΕΝΕΙΑ μετ' 2 παιδιὰ ζητᾷ κυρία ἢ δεσποινίδα γιά τὸ σπίτι. Ἀποσχόλησιν 3 μέρες ἀπογευματῶν, 3 μέρες πρωῶ. Τ.ηλ. 234-553. (Z 189) 1—6

ΔΕΥΤΕΡΟΕΤΗΣ σπουδαστρία τῆς Παιδείας. Ἀκαδημίας παραδίδει μαθήματα σὲ παιδιὰ Δημοτικοῦ. Πληροφ. τ.ηλ. 221-308. (Z 189)

ΚΑΘΗΓΗΤΡΙΑ Φυσικῆς παραδίδει μαθήματα γιά μαθητῶν Γυμνασίου — Λυκείου τ.ηλ. 223-594 (Z 194)

ΚΑΘΗΓΗΤΡΙΑ Φιλολογίας παραδίδει μαθήματα γιά μαθητῶν γυμνασίου καὶ λυκείου. Τ.ηλ. 231-586 καὶ 230-177. (Z 194)

ΚΑΘΗΓΗΤΡΙΑ Μαθηματικῶν μετ' ἐπιμετρημένη πείρα παραδίδει μαθήματα γιά μαθητῶν Γυμνασίου καὶ Λυκείου. Πληροφ. τ.ηλ. 287-659. (Z 194)

ΚΑΘΗΓΗΤΡΙΑ Φυσικῆς παραδίδει μαθήματα γιά μαθητῶν Γυμνασίου — Λυκείου τ.ηλ. 223-594 (Z 194)

ΚΑΘΗΓΗΤΡΙΑ Φιλολογίας παραδίδει μαθήματα γιά μαθητῶν γυμνασίου καὶ λυκείου. Τ.ηλ. 231-586 καὶ 230-177. (Z 194)

ΚΑΘΗΓΗΤΡΙΑ Μαθηματικῶν μετ' ἐπιμετρημένη πείρα παραδίδει μαθήματα γιά μαθητῶν Γυμνασίου καὶ Λυκείου. Πληροφ. τ.ηλ. 287-659. (Z 194)

ΚΑΘΗΓΗΤΡΙΑ Φυσικῆς παραδίδει μαθήματα γιά μαθητῶν Γυμνασίου — Λυκείου τ.ηλ. 223-594 (Z 194)

ΚΑΘΗΓΗΤΡΙΑ Φιλολογίας παραδίδει μαθήματα γιά μαθητῶν γυμνασίου καὶ λυκείου. Τ.ηλ. 231-586 καὶ 230-177. (Z 194)

ΚΑΘΗΓΗΤΡΙΑ Μαθηματικῶν μετ' ἐπιμετρημένη πείρα παραδίδει μαθήματα γιά μαθητῶν Γυμνασίου καὶ Λυκείου. Πληροφ. τ.ηλ. 287-659. (Z 194)

ΚΑΘΗΓΗΤΡΙΑ Φυσικῆς παραδίδει μαθήματα γιά μαθητῶν Γυμνασίου — Λυκείου τ.ηλ. 223-594 (Z 194)

ΚΑΘΗΓΗΤΡΙΑ Φιλολογίας παραδίδει μαθήματα γιά μαθητῶν γυμνασίου καὶ λυκείου. Τ.ηλ. 231-586 καὶ 230-177. (Z 194)

ΚΑΘΗΓΗΤΡΙΑ Μαθηματικῶν μετ' ἐπιμετρημένη πείρα παραδίδει μαθήματα γιά μαθητῶν Γυμνασίου καὶ Λυκείου. Πληροφ. τ.ηλ. 287-659. (Z 194)

ΚΑΘΗΓΗΤΡΙΑ Φυσικῆς παραδίδει μαθήματα γιά μαθητῶν Γυμνασίου — Λυκείου τ.ηλ. 223-594 (Z 194)

ΚΑΘΗΓΗΤΡΙΑ Φιλολογίας παραδίδει μαθήματα γιά μαθητῶν γυμνασίου καὶ λυκείου. Τ.ηλ. 231-586 καὶ 230-177. (Z 194)

ΕΝΟΙΚΙΑΖΕΤΑΙ γκαρσονιέρα στή Λ. 62 Μαρτύρων 41 πολυκατοικία Ἀργυράκη τ.ηλ. 285-068. (E 567) 1—2

ΕΝΟΙΚΙΑΖΕΤΑΙ γραφεῖο 35 τ.μ. στήν Πλατ. Ἀγ. Αἰκατερίνης Πληροφ. τ.ηλ. 286960 — 281-567. (E 556) 1—5

ΕΝΟΙΚΙΑΖΕΤΑΙ δωμάτιο πολυτελῶς ἐπιπλωμένον μετ' ἄλλοις ὑποκατασκευαῖς καὶ τηλεφῶνον εἰς θέσιν Παναγίας Μαστορά. Τ.ηλ. 2.700 τ.ηλ. 231207 ὁπὸ 9—11 π.μ. καὶ 5—7 μ.μ. (E 558) 1—5

ΕΝΟΙΚΙΑΖΕΤΑΙ διαμέρισμα 4 δωμ. ἐν ἄνευ ἐπιμετρημένων χωρῶν ὁδὸς Θεοφάνους 20 (πρὸς ὁδὸν Ἰερολοχίτων Μαστορά). Πληροφ. τ.ηλ. 233553. (E 555) 1—2

ΕΝΟΙΚΙΑΖΕΤΑΙ 3άρι πολυτελῶς κατασκευῆς μετ' ἄλλοις ὑποκατασκευαῖς καὶ τηλεφῶνον εἰς θέσιν Πρὸς Πληροφ. κ. Ε. Πορταλάκη τ.ηλ. 282493. 1—5

ΕΝΟΙΚΙΑΖΕΤΑΙ ἀποθήκη σὲν Ἐσταυρωμένον πρὶν ἀπὸ τὰ ΚΑΤΕΕ. Πληροφ. 281366 ὥρες ἐργασίας καταστημάτων. (E 549)

ΕΝΟΙΚΙΑΖΕΤΑΙ πολυτελῶς διαμέρισμα 4άρι στήν ὁδὸν Δωριέων 26 στήν Χανιώτικα (ἐναντὶ ἐργοστασίου Τζουλοκί) τ.ηλ. 235910 καὶ 234123. (E 551)

ΕΝΟΙΚΙΑΖΕΤΑΙ 2άρι - ρετιρέ ὁδὸς Σολωμῶ 22 — Τρία Πεύκα. Πληροφ. τ.ηλ. 234996, ὥρες 5—7. (E 552)

ΕΝΟΙΚΙΑΖΕΤΑΙ ἀποθήκη 50 τ.μ. μετ' ἀκαλύπτου χώρου 1,5 — 2 στρέμ. σὲν Πύργου δίπλα σὲν ἐργοστασίῳ τῆς ΚΩΣΣ, Πληροφ. τ.ηλ. 281419 — 280613. (E 553)

ΕΝΟΙΚΙΑΖΕΤΑΙ 3άρι διαμέρισμα εἰς Μαστορά, Πληροφ. τ.ηλ. 235261 — 235276. (E 548)

ΕΝΟΙΚΙΑΖΕΤΑΙ διαμέρισμα 2, 1/2 δωμ. ἐν ἄνευ ἐπιμετρημένων χωρῶν ὁδὸν Μουσίου (Παπαθεοφάνου καὶ Σαυθουδίου), κατὰλληλο γιά ἰατρείου, γραφείου κ.λ.π. Τ.ηλ. 281763 — 283366. (E 550) 1—2

ΕΝΟΙΚΙΑΖΕΤΑΙ διαμέρισμα 5άρι σ' ὄροφος στήν ὁδὸν Ἑλλησπόντου 13 Συντάξου Ἀληθινοῦ. Πληροφ. τ.ηλ. 281887 καθ' ἑμερῶν μετ' ἄλλοις 2 μ.μ. (E 545)

ΕΝΟΙΚΙΑΖΕΤΑΙ διαμέρισμα 2 δωμ. ἐν ἄνευ ἐπιμετρημένων χωρῶν ὁδὸν Τυρταίου (περιοχὴ ΤΑΛΩΣ) τ.ηλ. 282-595. (E 533)

ΕΝΟΙΚΙΑΖΕΤΑΙ τὸ ἐπὶ τῆς Βύρρινος (Πλ. Ἀγίου Δημητρίου) ἰσογειο κατὰστημα 80 τ.μ. μετ' παρὰ 40 τ.μ. καὶ ὑπόγειο κατωθὶ τὸ κατὰστημα 80 τ.μ. μετ' ἐπιμετρημένων χωρῶν κατὰλληλον γιά ὀπιοδηγοῦτες ἐπιμετρημένης χρήσης Πληροφ. τ.ηλ. 285467 — 283446 (E 542)

ΕΝΟΙΚΙΑΖΕΤΑΙ διαμέρισμα 2 δωμ. ἐν ἄνευ ἐπιμετρημένων χωρῶν ὁδὸν Τυρταίου (περιοχὴ ΤΑΛΩΣ) τ.ηλ. 282-595. (E 533)

ΕΝΟΙΚΙΑΖΕΤΑΙ τὸ ἐπὶ τῆς Βύρρινος (Πλ. Ἀγίου Δημητρίου) ἰσογειο κατὰστημα 80 τ.μ. μετ' παρὰ 40 τ.μ. καὶ ὑπόγειο κατωθὶ τὸ κατὰστημα 80 τ.μ. μετ' ἐπιμετρημένων χωρῶν κατὰλληλον γιά ὀπιοδηγοῦτες ἐπιμετρημένης χρήσης Πληροφ. τ.ηλ. 285467 — 283446 (E 542)

ΕΝΟΙΚΙΑΖΕΤΑΙ διαμέρισμα 2 δωμ. ἐν ἄνευ ἐπιμετρημένων χωρῶν ὁδὸν Τυρταίου (περιοχὴ ΤΑΛΩΣ) τ.ηλ. 282-595. (E 533)

ΕΝΟΙΚΙΑΖΕΤΑΙ διαμέρισμα 2 δωμ. ἐν ἄνευ ἐπιμετρημένων χωρῶν ὁδὸν Τυρταίου (περιοχὴ ΤΑΛΩΣ) τ.ηλ. 282-595. (E 533)

ΕΝΟΙΚΙΑΖΕΤΑΙ διαμέρισμα 2 δωμ. ἐν ἄνευ ἐπιμετρημένων χωρῶν ὁδὸν Τυρταίου (περιοχὴ ΤΑΛΩΣ) τ.ηλ. 282-595. (E 533)

ΕΝΟΙΚΙΑΖΕΤΑΙ διαμέρισμα 3άρι ἡμιόγειο εἰς περιοχή Ἀκαδημίας τ.ηλ. 221727. (E 544)

ΕΝΟΙΚΙΑΖΕΤΑΙ δωμάτιο γιά φοιτητῆς τ.ηλ. 283975. (E 519)

ΕΝΟΙΚΙΑΖΕΤΑΙ κατὰστημα στή Λ. Ἀκαδημίας 116 μετ' ἄλλοις ὑποκατασκευαῖς καὶ τηλεφῶνον εἰς θέσιν Παναγίας Μαστορά. Τ.ηλ. 235448 — 282969. (E 534) 1—10

ΕΝΟΙΚΙΑΖΕΤΑΙ διαμέρισμα 4άρι στήν ὁδὸν Μαρτυριῶν 15. Πληροφ. τ.ηλ. 221268 ἀπὸ 5—9 μ.μ. (E 543)

ΕΝΟΙΚΙΑΖΕΤΑΙ κεντρικὸ κατὰστημα 32 τ.μ. Παρθεῖνο ἐνοικιοῦ ἀλλὰ ζητεῖται ἑμπορικὸς ἄνευ. Τ.ηλ. 223868. (E 515) 1—10

ΕΝΟΙΚΙΑΖΕΤΑΙ 3άρι β' ὀρόφου Πλατ. Δασκαλογιάννη δι' ἐπιμετρημένης ὀψης, τ.ηλ. 232866. (E 490) 1—15

ΕΝΟΙΚΙΑΖΕΤΑΙ δύο καινούργια πολυτελῶς διαμερίσματα 4άρι ὁδὸς Μυστρά σὲν Κορινθίων, κοντὰ τὰ Γυμνάσια. Τ.ηλ. 230265. (E 458)

ΕΝΟΙΚΙΑΖΕΤΑΙ διαμέρισμα 30 ὀρόφου 5άρι δις γυναικῶν, 142 τ.μ. πολυτελῶς κατασκευῆς, κεντρικὴ θέρμανση. Ἀκαδημίας 1 (ἐναντὶ κλινικῆς «ΓΑΛΗΝΟΣ»). Πληροφ. τ.ηλ. 281831. (E 538)

ΕΝΟΙΚΙΑΖΟΝΤΑΙ γκαρσονιέραι Πληροφ. τ.ηλ. 283150 (E 540)

ΕΝΟΙΚΙΑΖΕΤΑΙ 3άρι πολυτελῶς κατασκευῆς ἐπὶ τῆς Λεωφ. Καλοκαίριου κατὰλληλο καὶ δι' ἐπιμετρημένης ὀψης. Τ.ηλ. 280379 ὥρες γραφείου. (E 528)

ΕΝΟΙΚΙΑΖΕΤΑΙ διαμερίσματα ἑνὸς καὶ δύο δωμ. ἐν ἄνευ ἐπιμετρημένων χωρῶν ὁδὸν Θερσίτου. Πληροφ. τ.ηλ. 284371 ὥρες 9—12 καὶ 5—7. (E 289)

ΕΝΟΙΚΙΑΖΕΤΑΙ ὀρόφος 140 τ.μ. στή Λεωφ. Δικαιοσύνης 57, κατὰλληλο γιά ἐπιμετρημένης ὀψης καὶ ἰατρικῆς. Πληροφ. τ.ηλ. 222501 ἀπὸ 8 π.μ.—2 μ.μ. καὶ 286122 5—7 μ.μ. (E 449)

ΕΝΟΙΚΙΑΖΕΤΑΙ ἐσώγειο 3άρι ἐπιμετρημένων χωρῶν ὁδὸν Κερατῆ. Πληροφ. τ.ηλ. 283757 9—1 μ.μ. (E 156)

ΕΝΟΙΚΙΑΖΕΤΑΙ ἰσογειο κατὰστημα μέγαλο μετ' παρὰ 40 τ.μ. ἐπὶ τῆς ὁδοῦ Ἐβαν. Πληροφ. τ.ηλ. 221034 ἀπὸ 10—3 μ.μ. (E 452)

ΕΝΟΙΚΙΑΖΕΤΑΙ πολυτελῶς διαμέρισμα 2 δωμ. ἐν ἄνευ ἐπιμετρημένων χωρῶν ὁδὸν Τυρταίου (περιοχὴ ΤΑΛΩΣ) τ.ηλ. 282-595. (E 533)

ΕΝΟΙΚΙΑΖΕΤΑΙ τὸ ἐπὶ τῆς Βύρρινος (Πλ. Ἀγίου Δημητρίου) ἰσογειο κατὰστημα 80 τ.μ. μετ' παρὰ 40 τ.μ. καὶ ὑπόγειο κατωθὶ τὸ κατὰστημα 80 τ.μ. μετ' ἐπιμετρημένων χωρῶν κατὰλληλον γιά ὀπιοδηγοῦτες ἐπιμετρημένης χρήσης Πληροφ. τ.ηλ. 285467 — 283446 (E 542)

ΕΝΟΙΚΙΑΖΕΤΑΙ διαμέρισμα 2 δωμ. ἐν ἄνευ ἐπιμετρημένων χωρῶν ὁδὸν Τυρταίου (περιοχὴ ΤΑΛΩΣ) τ.ηλ. 282-595. (E 533)

ΕΝΟΙΚΙΑΖΕΤΑΙ διαμέρισμα 2 δωμ. ἐν ἄνευ ἐπιμετρημένων χωρῶν ὁδὸν Τυρταίου (περιοχὴ ΤΑΛΩΣ) τ.ηλ. 282-595. (E 533)

ΕΝΟΙΚΙΑΖΕΤΑΙ διαμέρισμα 2 δωμ. ἐν ἄνευ ἐπιμετρημένων χωρῶν ὁδὸν Τυρταίου (περιοχὴ ΤΑΛΩΣ) τ.ηλ. 282-595. (E 533)

ΕΝΟΙΚΙΑΖΕΤΑΙ γραφεῖο 2 δωμ. ἐν ἄνευ ἐπιμετρημένων χωρῶν ὁδὸν Ὀδύσειου 3 μετ' ἄλλοις ὑποκατασκευαῖς καὶ τηλεφῶνον εἰς θέσιν Παναγίας Μαστορά. Τ.ηλ. 231557. (E 517) 1—15

ΕΝΟΙΚΙΑΖΟΝΤΑΙ ἐπὶ τῆς ὁδοῦ 1821 ἀρ. 76 γυναικῶν ἐναντὶ φωτογραφείου ΚΑΡΑΜΠΕΤ 2 γραφεία σὲν 10 ὀρόφου καὶ 1 σὲν 20 ὀρόφου. Πληροφ. τ.ηλ. 282-893. (E 461)

ΕΝΟΙΚΙΑΖΕΤΑΙ σὲν Μαστορά διαμέρισμα τεσσάρων κυρίων δωμ. ἐν ἄνευ ἐπιμετ

