

Λοιωνισιά

ΕΥΧΑΡΙΣΤΗΡΙΑ

Πάντα τους καθ' οιονδήποτε τρόπον συμμεμασχαντας εις τώ θαύματα πένθος μας επί τώ θανάτω τής πολυαγαπημένης μας μητρός και γιαγιάς Έλενης Μιλτιάδου Γακουριάδου Ευχαριστούμεν θερμώς. Τά τέκνα, τά εγγόνια

Η Στέγη ό Καλόσ Σμαραγέτης ευχαριστεί και διά τού τού που θεομύητα όλους τούς ένω νέτους και άνωγιένους δωρητές από προσέφεραν είτε χρηματικά ποσά, είτε φαγητό αντί μην μισθού, είτε τρόφιμα διά τούς τροφιμούς τής κατά τόν μήνα Ιανουάριο και εύχεται ό πολύ εύοπλaxνος Θεός και Μέγας Φιλάνθρωπος να τούς χαρίσει πλούσια τήν Θεία Χάρη του και τήν ΞΕ Ψήφους παρηγορία διά τούς πενθούντας συνανθρώπους μας.

ΚΙΝΗΜΑΤΟΓΡΑΦΟΙ

ΑΣΤΟΡΙΑ
Θέατρο Χατζηχρήστου, Χρονόπουλου Στρατηγού Δεστούνη. ΑΠΟΛΛΩΝ
Τό έξοχό σάτι του μυστηρίου.
ΗΛΕΚΤΡΑ
Γέση από Έλλάδα
ΚΡΟΝΟΣ
Έτσι έβησε ή ζωή μας
ΟΡΦΕΥΣ
Ανωμαλίες στον έρωτα
ΟΛΥΜΠΙΑ
Μπρούς Λή, ό γίγας πού δεν πέθανε ποτέ.

ΦΑΡΜΑΚΕΙΑ

Άνοιχτό όλο τό 24ωρο
Λιμενική Αλκατερίνη
Κοστανάκης Γρηγόριος
Άνοιχτό από 08.00—22.0
Κανακάκης Χαρ. Α. Καλακάρι νού.
Άνοιχτό από 08.00—20.30
Τροϊλινού Χαρά
Τσιτσάκη Χριστοθέα
Διημερεύουσες και διανυκτερεύουσες κλινικές ΙΚΑ.
Απ. Τίτος Παθολογία
Αγ. Παντελεήμων Χειρ/κά
Ασκληπιών Καρδι/κά
Αγ. Γεωργιος Ουρ/κά
Αγ. Ιωάννης Νευρ/κά
Δασκαλάκη Οφθ/κά
Αγ. Βαρβάρα Οφθ/κά

ΠΡΑΤΗΡΙΑ ΒΕΝΙΖΙΝ

Άνοιχτό από 7π.μ. — 12 μ.μ.

3 Φεβρουαρίου 1980
Χαρ. Γιανναδάκης Α. 62 Μαρ τήρων
Ζαφ. Μαυράκης Α. Ίαδρου
Κων. Σύρος Α. Κνωσού
4 Φεβρουαρίου 1980
Ιωάν. Καραπίδης Α. 62 Μα τήρων
Κων. Μανουσιάνης Α. Ν. Πλα στήρας
Αφού Άνδρουδάκη Α. Κνωσού

ΜΙΝΩΙΚΕΣ ΓΡΑΜΜΕΣ
ΕΙΓ — ΟΙΓ
★ ΜΙΝΟΣ
★ ΑΡΙΑΔΝΗ
★ ΚΝΩΣΣΟΣ
Κάθε μέρα
Κρήτη — Πειραιά — Κρήτη
Τηλέφωνο Πρακτορείου:
224.304 — 224.305

ΓΕΩΡΓΙΟΣ ΖΟΥΡΙΑΔΑΚΗΣ
Ίατρος Χειρουργός
δέχεται καθ' οιονδήποτε στην Κλινική του «ΜΕΓΑΛΟΧΑΡΗ»
Τηλ. 283480 και 286224

Γεώργ. Άντ. ΚΟΥΡΑΚΗΣ
ΧΕΙΡΟΥΡΓΟΣ
ΟΔΟΝΤΙΑΤΡΟΣ
ΔΕΧΕΤΑΙ
εις τό Ίατρείο του Λε αφόρος Καλοκαιρινού 110 (Καμαράκι) καθη μερινώς 8—1 π.μ. και 5—8 μ.μ. τηλ. 220-744.

ΕΜΜ. Μ. ΖΑΜΠΙΟΖΗΣ
Χειρουργός
— Ουρολόγος,
Τ. Ήπιμελητής Γεν. Νοσ. «ΑΓ. ΟΛΓΑ». Έγκατα- σταθείς μόνιμα εις Ήρά κλειον δέχεται εις τό Ία- τρείον του όδου 1821 ά- ριθμός 91; 8—12 κί 5 —8 μ.μ. Τηλ. 287861.

ΣΤΑΜΑΤΑΚΗΣ ΕΥΑΓΓΕΛΟΣ
Ίατρος Παθολόγος
δέχεται Ραδανώνθους (Πλατ. Αγ. Μηνά). Τηλ. Ίατρείου 235635. Κλινι κής 282390 και οικίας 283996.

ΦΟΡΟΛΟΓΙΚΑΙ ΔΗΛΩΣΕΙΣ
Γιάννης Παπαδομανωλάκης
Χάνδακος 6
Τηλ. 284487

Τό Κατόπιν Εικονοβιτετόριον



ΤΟ ΠΕΡΙΣΚΟΠΙΟ ΤΟΥ ΡΕΠΟΡΤΕΡ

Κυριακή 3 Φεβρουαρίου 1980
ΕΡΤ
12.00 Σήμερα είναι Κυριακή
12.30 Μουσική παράδοση
1.00 Κοντά στον αγρότη
2.00 Τι θά δείτε
2.15 Ειδήσεις
2.30 Συναυλία
3.55 Διεθνές ραδιοφωνικό και τηλεοπτικό Παν/μιο
4.30 Ελληνική ταινία «Ένας τρελλός τρελλάθη- κες»
5.40 Μουσική, χορός, τραγούδι
6.00 Μόγια ή μέλισσα
6.25 Για να δοίμε τι θά δοίμε
7.00 Ειδήσεις
7.10 Αν έχεις γνώσεις
7.45 Τό πλοίο τής αγάπης
8.35 Η έβρομόδα πού πέρασε
9.00 Ειδήσεις
9.35 Αθλητική Κυριακή
10.30 Ασπεν
11.20 Μουσικό πρόγραμμα
12.00 Ειδήσεις
YENED
1.30 Δημοτικά τραγούδια
2.00 Κλασική μουσική
2.30 Τηλεφημίες
2.45 Ελληνική ταινία «Ραντεβού με μιά άγνω- στή»
4.15 Κινούμενα σχέδια
4.30 Κολιμπέρια παιδιά
5.00 Τοκυμαντοίρ
6.00 Τηλεφημίες
6.15 Κρατικά θέατρα
6.30 Μήπως γνωρίζετε
7.00 Πτήση στά 10.000 μ.
7.15 Μόπετ σόου
7.45 Σύγχρονη Εύρα
8.15 Τό μεγάλο παιχνίδι
9.00 Τό ημερολόγιο ενός θυρωρού
9.30 Τηλεφημίες
10.00 Μονοπρακτο
11.00 Τό μπουκέτο
12.00 Τηλεφημίες

● ΚΑΠΟΙΟΣ ύποστήριξε ότι δεν έπρεπε να κλείσει τό Μουσείο κατά τό χρονικό διάστημα πού θά γίνουν σ' αυτό οι έπισκευές. Τού παρατήρησαν ότι τό Μουσείο έπρεπε να κλείσει για λόγους ασφάλειας. Άντιπαρήρσε ότι μπορούσαν να γίνουν οι έπισκευές στον χρόνο πού δεν λειτουργεί τό Μουσείο (άπογεύματα, Κυριακές, μεσημέρια κλπ.), να ανάγκαζαν δέ τούς φύλακες να βρίσκονται εκεί τις ώρες τών έπισκευών για να υπάρχει ή ασφάλεια. Άσφαλώς ό κύριος αυτός πι- στεύει ότι οι φύλακες δεν είναι άνθρωποι και ότι αυτοί δεν πρέπει να άναπαυ- τούν και να μένουν κοντά στις Οικογένειές τους. Μάλιστα, έτσι πιστεύει, γιατί διαφορετικά δεν θά έκτόξευε αυτό το είδους τις άνοηρίες.

● ΜΕΤΑ τήν άναμφισβήτητη έπιτυχία τής διοργανωμένης σειράς «14 Χρυσές Έπιτυχίες» πού μέχρι σήμερα, περιλαμβάνει 20 άλμπουμς 17 τραγουδι- στον, ή ΕΜΙΛΙΑ παρουσιάζει τούτες τις μέρες μιά και- νουργία σειρά πού περα ά- πό τις «ιστορίες» έπι- τυχιές πού περιλαμβάνει, έχει να ένα πρόσθετο μεγάλο προ- σόν. Τήν ποιότητα. Έτσι ή δι- οργαζομένη Άνθολογία «Η Έλλάδα τραγουδάει...» όχι μόνο προσφέρει μιά σπάνια ψυχή για τίς άλλες συνάμα, άμύνεται άπέναντι στή συνεχώς αύξανο- μενη πελατεία τού ήχογραφή- ματος. Πέντε μεγάλοι δίσκοι, πού σέ λίγο θά πλασιασθούν με άλλους πέντε, συνθέτουν τήν πρώτη φάση αυτής τής μεγάλης σειράς, πού από τις πρώτες μέ- ρες τής κυκλοφορίας τής, έγι- νε ιδιαίτερα δημοφιλής, χάρη στον έντυπωματολόγο πλοιστό του ρεπερτορίου πού περιλαμβάνει.

Οι πό σημαντικοί Έλληνες συνθέτες, μετέχουν με χαρακτηριστικές έπιτυχίες τους στή με- γαλειώδη αυτή σειρά. Άνάμε- σα τους, ό Μάνος Χατζιδάκις, ό Σταύρος Σααράνης, ό Δίμος Μοίσης, ό Γιώργος Χατζηνά- σος, ό Μίμης Πιάσας, ό Γιώ- ργος Κατωράς, ό Βασίλης Τσι- τάνης, ό Άσπς Πάνου και πολλοί άλλοι. Τό ίδιο συμβά- νει και με τούς τραγουδιστές. Άνάμεσα τους, θύσσουμε τόν Γεηρόση Μπαθιώτη, τό Στέ- λιο Καζαντζίδη και τή Μαρινέ- λα, τόν Σταμάτη Κόνια, τή Βί- να Μοσχολού, τόν Μανώλη Μη- τσιά, τή Δήμητρα Γαλάνη, ό- πως επίσης τόν Πάνο Γαβαλά, τόν Μιχάλη Μενιδιάτη, τή Γιώ- τα Λύδια, τόν Λευτέρη Μυτιλη- ναίο, τόν Μανώλη Άγγελόπου- λο και πολλούς άλλους, πού με τις έπιτυχίες τους χάραξαν τό ελληνικό λαϊκό τραγούδι. Ά- κουθώντας τούς πρώτους πέντε δίσκους τής Άνθολογίας «Η Έλλάδα τραγουδάει...» (πού —όπως άναφέρθηκε πύ πάνω— θά πλασιασθούν σύντομα με άλλους πέντε) μπορούμε να έχω- ρίσουμε τις έπιτυχίες: «Στ' Ά ποστύλη τό κοινόσινα», «Πετρα

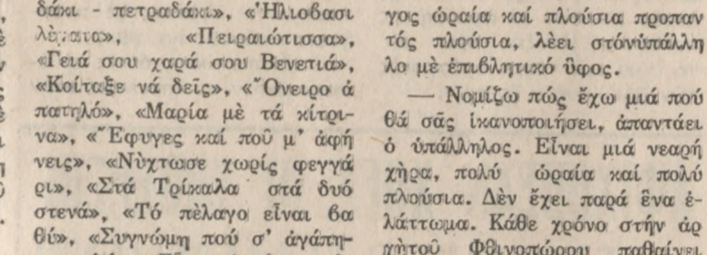

δάκι - πετραδάκι», «Ήλιοθασι λέγεται», «Πειραϊότισσα», «Γεά σου χαρά σου Βενετιά», «Κοίταξε να δείξω», «Όνειρο ά πατρίδα», «Μαρία με τά κίτρινα», «Έργρες και πού μ' άφή νεις», «Νύχτωσε χωρίς φεγγά- ρι», «Στά Τριάλα στα δύο στενά», «Ή πέλαγο είναι θα- θύ», «Συγγνώμη πού σ' άγάπη- σα πολύ», «Είμαι άπτός χωρίς φτερά», «Κάθε λιμάνι και κα- νυός», «Όά κόλαφο σήμερα», «Είμαι γνήσια ταγγίνα», «Βρέ χει φροτιά στή σφάγια μου», «Άναψη τό ταγγάρο», «Όσο ά ξίξεις έσός», «Στήν Έλευσινα μια φορέ» και πολλές άλλες.

● ΗΡΘΑΝ οι άπόκριες και πολλοί στήλογοι όργανο- νούνουν τούς άκοαυράτι- κους χορούς τους. Αυτό φαίνεται ότι μερικοί άλλοι δεν τό πήσαν χαζοτάρι. Διαφορετικά δεν έξήγγειται τό γεγονός ότι άάμην κό- βουν τις... άμιοβασιλάπι- τες.

● ΚΑΙ τό άνέκδοτο τής στή- λης:
Ένας ήλιωαυμένος άσχημάν θραυκος οίκονομικά καταστρα- νένος, παρουσιάζετα σ' ένα γκαρφείο συναισθησιών.
— Μού χειρίζετα μιά σού- τερ.

ΠΡΟΤΥΠΟ ΦΥΣΙΟΘΕΡΑΠΕΙΑ ΗΡΑΚΛΕΙΟΥ
Έπιστημονικός Διητής Πέτρος Βασιλάκης Ίατρος Παθολόγος — Ρευματολόγος
Τηλ.: 225466 - 223646
Άντιμετωπίζονται: Ρευματοπάθειες, Όσφυ- αλγίες, Άγκυλώσεις, Σκο- λιώσεις, Ήμιπληγίες, Πα- ραπληγίες, Σπαστικές πα- θήσεις, Διοκοπάθειες, Ό- ζεις και χρόνιες παθή- σεις έρροιστικού συστήμα- τος. Δεκτοί άσφαλισμένοι ό- λων τών Τμησιών (ΙΚΑ, ΤΕΒΕ, ΤΑΞΥ, Δημοσιού).

MARIA A. ΦΡΑΓΚΑΚΗ
Φυσιοθεραπεύτρια
Πτυχιούχος Άνωτέρας Σχολής Φυσιότ. Πωλε τής πείρα. Πρώην Φυσι- οτρια εις τήν Σπαστική μονάδα τού νοσοκομεί- ου ΠΙΚΠΑ. Δέχεται 9—1 και 5—8. Άθανασίου Διάκου 5 (δίπλα στό Ε. Κ.Η.).

ΠΑΣΧΑ ΣΤΑ ΙΕΡΟΣΟΛΥΜΑ
Προσκύνημα στους ΑΓΙΟΥΣ ΤΟΠΟΥΣ
Τιμή συμμετοχής
μόνον 12.100 δρχ.
ΠΡΑΚΤΟΡΕΙΟΝ ΠΑΤΕΡΑΚΗ
Άμισού 4
Τηλ. 283-652 και 285-453

ΑΛΞ. ΜΥΡΙΟΚΕΦΑΛΙΤΑΚΗΣ
Τζάμια - Κρύσταλλα - Καθρέπτες
Πλαστικά - Ευρωπαϊκά
Λεωφ. Κνωσού 6
Πώλησις Λιανική — Χονδρική
Τιμές λογικές
Τηλ. 223-492
ΗΡΑΚΛΕΙΟΝ - ΚΡΗΤΗΣ

ΝΤΕΤΕΚΤΙΒΣ: ΚΡΕΤΑ ΑΤΛΑΣ
Τ. Άστυνομικό Διεθνούς Γραφείου
Υπεύθυνος Διητής Κων/νος Χριστοδουλάκης
τ. Άξ/ικός Χαρ/κής
Έρευνα, Μοιχεία, διαζύγια, παρακαλουθήσεις παν- τός είδους, άνεύρεση εξαφανισθέντων προσώπων. Τη- λεφωτογραφίες, μαγνητοφωνήσεις και διητεασκοπί- σεις με κινούμενα πρόσωπα, εξυπηρετείτε τάχιστα και με άπόλυτη έχευμύθεια. Παρακαλουθήσεις σε όλη τήν Έλλάδα. Για όποιοδήποτε πρόβλημά σας συμβουλευτήτε μας άνευ άμοιβής.
Όδός Κυδωνίας και Μινωταύρου 2 (δίπλα ΟΤΕ)
Τηλ. 288489 — ΗΡΑΚΛΕΙΟΝ - ΚΡΗΤΗΣ

CAMERA SERVICE
Θέλετε να έπισκευάσετε τήν φωτογραφική σας μηχανή; Τόν άναπήρα σας; Στήν
CAMERA SERVICE
Στήν όδό Χ' Μιχ. Γιάνναρη
παραπλεύρας άρματοποιείου Άφών Κουινάλη έπι- σθεν τών Δικαστηρίων.
Έπίσης θα έρθετε Κινηματογραφικά, φωτογραφικά.
Έμφανίσεις, έκτυπώσεις με έγγυημένα υλικά.

ΕΙΔΗ ΥΓΙΕΙΝΗΣ ΠΛΑΚΙΔΙΑ ΑΞΕΣΟΥΑΡ ΛΟΥΤΡΩΝ
... προσφέρει ποιότητα και δημιουργεί άνεση
Γνωρίζοντας τις άνάγκες τής μοντέρνας κατοικίας, φροντίσαμε να σας άπαλλάξουμε από τόν κόπο να ψάχνετε στήν αγορά.
ΑΠΟΚΛΕΙΣΤΙΚΟΙ ΕΙΣΑΓΩΓΕΙΣ
σε CERAMICA τών Ίταλικών Οίκων:
VINCENTI AURELIA BRENNERO
KERASAN VOMANO STILE MONTINI
Για γνήσια Ίταλικά προϊόντα
... Με τήν έγγύηση ποιότητας τής φίρμας μας ...
ΕΥΑΓΓΕΛΟΣ ΦΑΣΟΥΛΑΚΗΣ
Λ. Καλοκαιρινού 249 — ΗΡΑΚΛΕΙΟΝ — Τηλ. 289143
Διαφημίσεις: Μανώλης Φουκαράκης

Κ. ΔΗΜΗΤΡΙΟΥ & Ε. ΔΗΜΗΤΡΙΟΥ
ΓΕΩΛΟΓΙΚΑΙ — ΥΔΡΟΛΟΓΙΚΑΙ & ΔΙΑΤΡΥΤΙΚΑΙ ΕΡΕΥΝΑΙ Ε.Π.Ε.
Όδός Μονής Όδηγητριάς 2 — Τηλ. 222-495

Άναλαμβάνομεν πάσης φύσεως γεωτρήσεις άνε- ζαρτήτως τύπου πετρώματος, με τά υπερσύγχρο- να γεωτρήματα INGERSOLL — RAND.

ΘΕΟΔΩΡΟΣ ΚΑΡΦΟΠΟΥΛΟΣ
ΕΙΔΙΚΟΣ ΧΕΙΡΟΥΡΓΟΣ
ΠΑΘΗΣΙΣ ΚΟΙΛΙΑΣ ΙΔΙΑ ΧΟ- ΛΗΔΟΧΟΥ ΚΥΣΤΕΩΣ ΧΟΛΗΦΟ- ΡΩΝ ΟΔΩΝ ΕΛΕΓΧΟΣ ΚΥΚΛΟ- ΦΟΡΙΑΣ ΚΑΤΩ ΑΚΡΩΝ ΔΙ' ΕΙ- ΔΙΚΟΥ ΜΗΧΑΝΗΜΑΤΟΣ
Τ. ΔΙΗΤΗΣ ΧΕΙΡ/ΚΗΣ ΚΛΙΝΙ- ΚΗΣ ΒΕΝΙΖΕΛΕΙΟΥ ΝΟΣ/ΜΕΙ- ΟΥΣ Τ. ΔΙΗΤΗΣ ΝΟΣ/ΜΕΙΩΝ ΠΕ ΡΙΟΧΗΣ ΜΟΝΑΧΟΥ ΓΕΡΜΑΝΙ- ΑΣ Τ. ΒΟΗΘΟΣ Α' ΠΑΝΕΠΙ/ΜΙ- ΑΚΗΣ ΚΛΙΝΙΚΗΣ ΜΟΝΑΧΟΥ.
Δέχεται καθημερινώς 9—12 και 4—7 πλην Τετάρτη και Σάββα- τον Ζωγράφου 13 Ήράκλειον. Τηλ. Ίατρ. 285462. Χειρουργεί εις Κλινική «ΓΑΛΗΝΟΣ», τηλ. ΚΑΝ. 221-764 και 221-204.

ΜΝΗΜΟΣΥΝΟ
Τελούμε σήμερα Κυριακή και ώρα 8,30 π.μ. εις τόν ιερό Ναό 'Αγ. Κων/νου (Νεκροταφείο) 40θήμε- ρο μνημόσυνο ύπερ άναπαύσεως τής ψυχής τού προ- σφιλοδός μας συζύγου, άδελφού και θεού

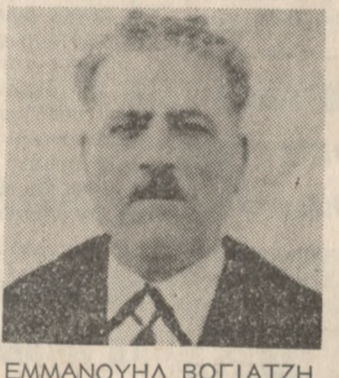

ΕΜΜΑΝΟΥΗΛ ΒΟΓΙΑΤΖΗΣ

και παρακαλούμε τούς τιμώνας τήν μνήμην του όπως παραστανόν.
Ή σύζυγος: Εύαγγελία Βογιατζή.
Οί άδελφοί: Παγώνια χα Νικ. Πεπόνια, Εύαγγελία χα Π. Τσουδαλά, Σοφία Φαρματζή, Χαρίκλεια και Πανα γιώτης Γεράκας, Μαρίτσα και Γιώργος Τριγύρης. Οί άνεψιοί — οι λοιποί συγγενείς.

'Ανακοίνωσις
Ή γνωστή σας «DISCOTHEGYE FLORITA» πού διασκέδα- σε όλο τό καλοκαίρι τούς νέους, δημιουργήσε και κάτι άλλο πού τό όνόμασε «ΤΑΒΕΡΝΑ» άλλα πού δεν μοιάζει με τις άλλες. Έδώ μπορείτε να φάτε μπακαλιάρο με σκορδαλιά, σα- λιγκάρια σπιτάδο, να πιείτε βαρελίσιο κρασί και να χορέψετε στήν πίστα μας ΖΕ'ΙΜΠΕΚΙΚΟ ή ΧΑΣΑΠΙΚΟ, ή μπορείτε να φάτε φάβα με έλιές και κρεμμύδι και να χορέψετε ΚΡΗΤΙ- ΚΟΥΣ ΧΟΡΟΥΣ. Ή πίστα μας άντέχει.
Άκόμα άν θέλετε μπορείτε να φάτε μπριζόλες στα κάρ- βουνα, και να θυμηθείτε χορεύοντας παλιές άναμνήσεις με ΑΞΕΧΑΣΤΑ ΤΑΓΚΟ και ΜΕΘΥΣΤΙΚΑ ΒΑΛΣ. Άλλά άν σας κάνει κέφι, και έχετε και καρδιά, χορέψτε ΡΟΚ ή ΔΙΣΚΟ.
Δόξα τω Θεώ τά έχουμε όλα
και με τά τελειότερα στερεοφωνικά μηχανήματα.
Και όλα αυτά, χωρίς καμιά υπερτίμηση.
ΤΙΜΕΣ ΛΑ'ΙΚΗΣ ΤΑΒΕΡΝΑΣ
TABERNA FLORITA
ENANTI CRETA BEACH
Διεύθυνσις: ΜΙΧΑΗΛ ΣΠΥΡΙΔΑΚΗΣ
ΤΗΛ. 225-134

Τό Τεχνικό Γραφείο
ΝΤΙΝΟΥ ΜΑΚΡΑΚΗ
Άρχιτέκτονα Μηχανικού
μεταφέρθηκε από τή Λ. Διοσιπούς στην όδό Γιαννιτσών 3 (πάρκος Έβρον) 2ος όροφος, τη- λέφωνο 282214.

ΣΟΦΙΑΣ ΙΣΑΝΝΗΣ
Δερματολόγος — Άφροδισιολόγος
— Άνωτερος Ίατρος Νοσοκομείου «Άνδρέας Συγγρός». Δέχεται: Λ. Καλοκαιρινού 110 τηλ. Άσπεν 221912. Τηλ. οικίας 283568.

ΓΕΩΡΓΙΟΣ ΠΑΠΑΔΟΠΕΤΡΑΚΗΣ
Ίατρος
Ειδικός Παθολόγος
δέχεται καθ' εκάστην Μουσουλάνης 20 (Πλατ. Κορνάρου), τηλ. 285711.

ΣΜΑΡΑΓΔΑ — ΚΕΛΕΚΗ ΒΑΣΙΛΟΓΙΑΝΝΑΚΗ
ΙΑΤΡΟΣ
ΜΙΚΡΟΒΙΟΛΟΓΟΣ
Στρατηγού Πεζανού 1 (Έναντι Άγίου Μηνά) Δέχεται από 8—1 π.μ. και 5—8 μ.μ.
Τηλ. Ίατρείου 224.798 Οικίας 231.548

ΓΕΩΡΓΙΟΣ ΠΑΝ. ΧΑΡΑΛΑΜΠΑΚΗΣ
Πτυχιούχος Άνωτέρας Σχολής Φυσικοθεραπεί- των διαθέτων πλήρες έρ- γαστήριον Φυσικοθερα- πείας αναλαμβάνει όλες τός περιπτώσεις.
δέχεται επί τής όδου Σμύρνης 22 (έναντι Κτη ματικής Τραπεζής) Καθη μερινώς 8—1 π.μ. και 4 —8 μ.μ. έκτός άπογεύμα τος Σαββάτου.

ΙΑΚΩΒΟΣ ΣΠΥΡΙΔΑΚΗΣ
Χειρουργός - Ουρολόγος
Έπιμελητής Βενιζελείου Νοσοκομείου
δέχεται στο Θεραπευτήριο ΓΑΛΗΝΟΣ Λεωφόρος Άκαδημίας 4
Τηλέφωνα: 288.115 221.204 222.672

Ίδιωτικοί ΝΤΕΤΕΚΤΙΒΣ
F.B.I. πρώην άστυνομι- κοί αναλαμβάνομεν πα- ρακολουθήσεις, διαζύ- για, μαγνητοφωνήσεις, εξακριβώσεις παντός εί- δους. Πλήρης ήλεκτρονι- κός εξοπλισμός. Δαιδά- λου 37 2ος όροφος (όπι- σθεν Κινηματογράφου ΑΠΟΛΛΩΝ), τηλ. 224- 479 Ήράκλειον.

ΗΛΕΚΤΡΑ
ΓΕΥΣΗ ΑΠΟ ΕΛΛΑΔΑ
Μ. Κουτού, Γ. Γιαννάκης, Ζαμπέτας κ.ά.

ΑΣΤΟΡΙΑ
ΘΕΑΤΡΟΝ
Χατζηχρήστου, Χρονόπουλου, Στρατηγού, Δεστούνη
Καθημερινώς 2 παραστάσεις

ΚΡΟΝΟΣ
ΩΡΑ ΕΝΑΡΞΕΩΣ 4 Μ.Μ.
ΕΤΣΙ ΕΣΒΗΣΕ Η ΖΩΗ ΜΑΣ
Χαούλα Κοταγιότι

ΟΡΦΕΥΣ
ΩΡΑ ΕΝΑΡΞΕΩΣ 4 μ.μ.
ΑΝΩΜΑΛΙΕΣ ΣΤΟΝ ΕΡΩΤΑ
Έγχρωμο — Αισθητός Άκατάλληλο

ΜΙΚΡΕΣ ΑΓΓΕΛΙΕΣ • ΜΙΚΡΕΣ ΑΓΓΕΛΙΕΣ • ΜΙΚΡΕΣ ΑΓΓΕΛΙΕΣ • ΜΙΚΡΕΣ ΑΓΓΕΛΙΕΣ

ΖΗΤΟΥΝΤΑΙ

ΖΗΤΕΙΤΑΙ κυρία ή δεσποινίς δι' ολιγόωρο πρωινή άποσχόληση (φύλαξης βρέφους). Πληροφ. ε'ς τηλ. 236413 από 10—2 π.μ. και 6 μ.μ. — 10 μ.μ. (Ζ291) 1—3

ΖΗΤΩ προς αγοράν Αγρών εκτάσεως 20 στρεμμάτων τουλάχιον και σε άκτινα 25 χιλιομέτρων περίπου από Ηράκλειον. Απαραίτητη προϋπόθεση: δρόμος, φώς, νερό πλήρως. Μεσότητες άποκλείονται. Τηλ. 288860 κ. Κώστα. (Ζ292) 1—6

ΣΥΝΟΙΚΕΣΙΑ

ΝΕΟΣ 30 ετών, εύπαρουσίαιστος, σοβαρός, ήθικόν άρχύν. δραστήριος, με άξιόλογο έργο στα ζητή τα γυναικεία με νέα από 18—28 ετών, άναλόγων προσόντων με σκοπό τόν γάμο. Γράψατε: Τάσο Χατζάκη Τ.Θ. 288 Ηράκλειο. (Ζ292) 1—5

ΠΡΟΣΦΟΡΑ ΕΡΓΑΣΙΑΣ

ΖΗΤΑΜΕ νέους και νέες που να έρθουν μαζί μας εκτός Κρήτης μ' όλα τα έξοδα πληρωμένα. Εύκολη και άποκοδομητική έργασια χαρίζοντας σε σάς ίκανο ποίηση και οικονομική άνεση. Προτιμούνταν άνθρωποι που έχουν εύχέρεια στην δημόσιες σχέσεις. Τηλ. 285662 ώρες γραφείου. (Ζ290) 1—2

ΖΗΤΟΥΝΤΑΙ παρά της Τ.Ε. Α.Σ. Γ. 'Ανδροπάκης και Σία Ο.Ε. τεχνίτες και βοηθοί όλου μηχανοκίνητων, σιδηροδρομικών, Ξαρόφιον συννεχές. Πληροφ. τηλ. 234771 (έναντι παλαιάς ήλεκτρικής) (Ζ 213)

ΖΗΤΟΥΝΤΑΙ χειριστές χρωματογραφικών έργων, 2) Έργοδηγούς υπεύθυνους, 3) Τεχνίτες μηχανημάτων άκτινών και έργατες. Πληροφ. τηλ. 223516. (Ζ212)

ΖΗΤΕΙΤΑΙ πωλήτρια διά κατάστημα τροφιμίων. Τηλ. 21431 (Ζ 288)

ΖΗΤΟΥΝΤΑΙ γκρόμοι και καμιορίερες για τξ ξενοδοχείο ΣΣΠΕΡΙΑ. Πληροφ. στο τηλ. 288211 κ. Φούμη. (Ε613)

ΠΑΡΑ τής Κλινικής «ΑΓ. ΓΕΩΡΓΙΟΥ» ζητούνται: 1) Πρωϊσταμένη, 2) Καθαρίστρια, 3) Βοηθός μαγειρίου. (Ζ286)

ΖΗΤΕΙΤΑΙ χρηματοδότης συνεννόησης για τήν ίδρυση Κοινωνικού, σάουνας, οικου αθλητικής και μόδας από ειδικευμένο στο εξωτερικό επί αρκετά χρόνια κρατικής καταγωγής. Τηλ. 281071 κ. Δελιάδην. (Ζ287)

ΠΑΡΑ τής λευκοσιδηρουργίας Κρήτης (KRETA CAN) ε'ς Βιομηχανικήν περιοχήν Ηρακλείου, ζητούνται έργατες να έχουν δουλεύσει ε'ς Βιοτεχνία ή Βιομηχανία, ηλικίας μέχρι 30 ετών. Τηλ. 224808. (Ζ285)

ΖΗΤΟΥΝΤΑΙ κορίτσια 18—28 ετών εύπαρουσίαιστα που να έχουν στόχο τξ υψηλά κέρδη για εύχέριατη εξωτερική έργασια στο ΗΡΑΚΛΕΙΟ και άν μπορώ να α ΡΑΔΟ - ΚΕΡΚΥΡΑ κ. λ.π. Σάν άρχη 500 δρχ. ήμερησίως με πολύ μεγαλύτερες προοπτικές. Εξώφληση κάθε βράδυ. Πληρωμένα έξοδα μετακίνησης και διαμονής. Πληροφ.: ΣΧΟΛΗ ΟΔΗΓΩΝ ΜΑΝΟΥ ΠΑΠΑΔΗΜΗΤΡΟΠΟΥΛΟΥ άποσθεν Καπετανάκειο, Τίτου Γεωργιάδου 13 ΗΡΑΚΛΕΙΟΝ. (Ζ289) 1—8

ΖΗΤΕΙΤΑΙ παραδουλεύτρια για ολιγόμηλη οικογένεια. Πληροφ. τηλ. 285586 μετά τις 2,30 π.μ. (Ζ274) 1—6

ΖΗΤΕΙΤΑΙ υπάλληλος για έργασια σε τουριστικό κατάστημα Αποσχόληση μόνιμη. Τυχόν προίπρησια θα ληφθή σοβαρά υπόψιν. Τηλ. 282549.

ΠΑΡΑ τού Κων/νου Ζερβού ΖΗΤΟΥΝΤΑΙ έργατες άνειδικευτοί και ειδικευμένοι για τξ έργοσάσιο κοπής μαρμάρων στο 6ο χι λιοφ. προς Τυμπάκι, έναντι προίπρησιος βενζίνης Κριάρ. Πληροφ. λίαν ίκανοποιητικές. Πληροφ. στο έργοσάσιο. (Ζ 270)

ΖΗΤΑΙ ολιγομέλους οικογένειας ΠΑΡΑ τήν οικιακή βοήθησιν ε'ς δυνά τόν με προίπρησιον. Άμοιβή λίαν ίκανοποιητική. Πληροφ. τηλ. 220770 κατά τξ έργοσάσιο ώρες από 287334 κατά τξ υπολοίπου. (Ζ282)

ΖΗΤΟΥΝΤΑΙ Πρωϊστατρίες παρά εταιρείας εδρευούσης εν Άθηναις δια έπικερδή εξωτερική έργασια ε'ς Ηράκλειον. Πληροφ. φοιταί: Σχολή 'Οδώνων Μάνου Παπαδημητρίου, Τίτου Γεωργιάδου 13, άποσθεν Καπετανακίου Τηλ. 221948. (Ζ279)

ΖΗΤΕΙΤΑΙ καθαρίστρια για τξ Ζαχαροποιείο ΠΑΥΛΙΔΟΥ, Δαίδαλου 37. Πληροφ. έντός. (Ζ280)

ΖΗΤΟΥΝΤΑΙ νέοι και νέες, φοιτητές ή υπάλληλοι που θέλουν δια συμπληρώσουν με έργοσάσιο έπικερδή τόν ελεύθερο χρόνο τους. Τηλεφωνήσατε 285157 και 286788 ώρες γραφείου. (Ζ276) 1—20

ΖΗΤΟΥΝΤΑΙ νέοι και νέες 18—28 ετών μορφωμένοι, έμφανισμοί για έργασια έντός και εκτός Ηρακλείου. Πληρωμένα έξοδα διαμονής και μετακίνησης. Προοπτικές άποδοχών άνω των 30.000 δρχ. Πληροφ. Σχολή 'Οδώνων Μάνου Παπαδημητρίου, Τίτου Γεωργιάδου 13, άποσθεν Καπετανάκειο Τηλ. 221948. (Ζ278)

ΖΗΤΟΥΝΤΑΙ κυρίες και δεσποινίδες για άποσθεν πρώτοιστον πρίσταν. Ίκανοποιητικές άποδοχές έως και 30.000 τξ μήνα. Επισκεφθείτε μας γινώσκοντες Ηρακλείου 10, σάσιος Αθανάσιος Σύν. Δημητρίου Δευτέρη, Τετάρτη και Σάββατο άποσθεν και Κυριακή άπο 10 π.μ. — 6 μ.μ. Κυρία Δασφέρμου. (Ζ281)

ΖΗΤΟΥΝΤΑΙ κυρίες και δεσποινίδες για άποσθεν πρώτοιστον πρίσταν. Ίκανοποιητικές άποδοχές έως και 30.000 τξ μήνα. Επισκεφθείτε μας γινώσκοντες Ηρακλείου 10, σάσιος Αθανάσιος Σύν. Δημητρίου Δευτέρη, Τετάρτη και Σάββατο άποσθεν και Κυριακή άπο 10 π.μ. — 6 μ.μ. Κυρία Δασφέρμου. (Ζ281)

ΔΙΑΦΟΡΑ

ΕΧΑΘΗ ΠΕΡΙΣΤΕΡΗ χρώματος ΛΕΥΚΟΥ έκπαιδευμένο, άκούων τξ όνομα ΖΩΗΣ. Χαρακτηριστικό σημείο λείπουν τξ φτερά τής ουράς του. Ο εύρων ή ό βοηθήσασ ε'ς τήν άνερεσιν του δια λήθη τξ ποσόν των 3.000 δρχ. Τηλεφωνήσατε 220736 ή 232734 ολόκληρο τξ 24ωρο. (Δ206)

ΚΑΘΗΓΗΤΗΣ Μαθηματικός με φροντιστηριακή πείρα, παραδίσει μαθήματα σε μαθητές Γυμνασίου - Λυκείου. Πληροφ. τηλ. 220297.

ΑΝΑΛΑΜΒΑΝΟΥΜΕ ξεβουλωμάτα άποχετεύσεως με τξ πλέον σύγχρονα μηχανήματα δικών σκαφίσματα. Τηλ. 223233 κ. Φα σουλάκη. (Δ207)

ΕΝΟΙΚΙΑΣΕΙΣ

ΕΝΟΙΚΙΑΖΕΤΑΙ κατάστημα 86 τ.μ. με πατάρι 44 μ.μ. και υπόγειο 86 τ.μ. με κεντρική θέρμανση και WC όδοσ Βικέλα 39 πλίστιον Κλινικής Μεγαλόχαρη Τηλ. 283570 — 231488. (Ε627) 1—20

ΕΝΟΙΚΙΑΖΕΤΑΙ διαμέρισμα τριών δωματίων (με βοηθητικούς χώρους) στην περιοχή Κριτζά (Στάση Αιμίλιου). Τηλ. 234677. (Ε571) 1—15

ΕΝΟΙΚΙΑΖΕΤΑΙ εντός πόλεως γυναικων πλατείας Κορνάρου και όδοσ Γιαννιτσών, ο πρώτος όροφο νεοδημιτου οικοδομής, συγκεκριμένα δύο μεγάλα δωμάτια, μεγάλη κουζίνα, μικρά άποθήκη, χύλι και βοηθητικούς χώρους κατάλληλους δια επαγγελματική χρήση. Πληροφ. παρά τξ κ. Χάσδακ Βαββαράκη δικηγόρου. Κώνστας 3 Τηλ. 282386. (Ε594)

ΕΝΟΙΚΙΑΖΕΤΑΙ διαμέρισμα 2 δωματίων 22 Τρία Πεύκα. Πληροφ. τηλ. 234596 ώρες 5—7 μ.μ. (Ε597)

ΕΝΟΙΚΙΑΖΕΤΑΙ λουξ διαμέρισμα τεσσάρων κωόνων 32 μ.μ. στην όδο Πατίσιου 32 (έναντι κιν/νου Άντινάς). Πληροφ. ε'ς τηλ. 280253. (Ε 606)

ΕΝΟΙΚΙΑΖΕΤΑΙ διαμέρισμα για επαγγελματική στέγη στην όδο Ποπαλεζώνδρου (Πλ. Μουσειου) τηλ. 289853 (Ε 573)

ΕΝΟΙΚΙΑΖΕΤΑΙ γραφεία έκτασως 20—25 τ.μ. έκαστο σε όδημο οικοδομή έναντι Δημητρού με πρόσφω προς τήν 25η Αύγουστου, κατάλληλα για άποσθεν επαγγελματική στέγη. Τηλ. 287431. (Ε603)

ΕΝΟΙΚΙΑΖΕΤΑΙ επί τής Α. Ακαθίας 116 πολυκατοικίας, ισόγειον άνεξάρτητον διαμέρισμα εκ 2 δωματίων, μεγάλη κουζίνα, λουτρού και Αποθήκη. Πληροφ. τηλ. 280006 από 9—5 μ.μ. (Ε524)

ΕΝΟΙΚΙΑΖΕΤΑΙ διαμέρισμα 3άρι με βοηθητικούς χώρους στην όδο Θεοφάνους 20 (πάροδος Ιερολοχτών) Μασταμά. Πληροφ. τηλ. 233553 ή σε ώρες γραφείου 284658.

ΕΝΟΙΚΙΑΖΕΤΑΙ διαμέρισμα δύο δωματίων καινούργιές με κεντρική θέρμανση επί τής όδοσ Ζαχαροποιού 10, σάσιος Γεωργιά κ. Τηλ. 288652 ώρες άποσθενματινές. (Ε 615)

ΕΝΟΙΚΙΑΖΕΤΑΙ διαμέρισμα 3άρι με βοηθητικούς χώρους στην όδοσ Ζαχαροποιού 16 Τηλ. 231637. (Ε 614)

ΕΝΟΙΚΙΑΖΕΤΑΙ διαμέρισμα 3άρι, προσφω, κατάλληλον δια επαγγελματική στέγη. Κατέχνη 13 Τηλ. 284529 (πλησίον Άγροτικής Τραπεζής). (Ε612) 1—3

ΕΝΟΙΚΙΑΖΕΤΑΙ κατάστημα 150 τ.μ. με πατάρι πολυτελούς κατασκευής, με ελεύθερο χώρο, μπροστά, επί τής Α. Κνωσού (σάση Κεραλογιάννη). Πληροφ. τηλ. 220150 ώρες 2—4 μ.μ. και 7—10 μ.μ. (Ε611)

ΕΝΟΙΚΙΑΖΕΤΑΙ μεγάλη ύπογειος, άρκετά φρενική, αίθουσα, κάτω από τήν εκθήση 'Επιπλων Σαγρού, όδοσ Νταλιάνη 5, τηλ. 284152 και 286565. (Ε607) 1—3

ΕΝΟΙΚΙΑΖΕΤΑΙ 3άρι διαμέρισμα ε'ς Μασταμά, πληροφ. τηλ. 235261 — 235276. (Ε548)

ΕΝΟΙΚΙΑΖΕΤΑΙ καινούργιές ισόγειον διαμέρισμα επί τής όδοσ Ιτάνου 41. Τηλ. 289521 — 286162. (Ε608)

ΕΝΟΙΚΙΑΖΕΤΑΙ διαμέρισμα 4ον κωόνων δωματίων και λουτρού βοηθητικών χώρων ε'ς 1ον όροφο, παντοχόρον ελεύθερον ε'ς τήν Α. Παρασκευοπούλου 6 (σάσιος Περασιόλη). Πληροφ. τηλ. 231055 — 220659. (Ε609)

ΕΝΟΙΚΙΑΖΕΤΑΙ διαμέρισμα 5άρι γυναικώ 150 τ.μ. πολυτελούς κατασκευής με κεντρική θέρμανση. Επιμενίδου 3. Πληροφ. τηλ. 283955. (Ε592)

ΕΝΟΙΚΙΑΖΕΤΑΙ οίκια 5 κωόνων δωματίων νεοκτιστος με κεντρική θέρμανση ε'ς θέση Άγιος Ιωάννης Μεσομαγιάς. Πληροφ. τηλ. 284557 — 286018 — 232487. (Ε593)

ΕΝΟΙΚΙΑΖΕΤΑΙ ε'ς Μάλια παλαιά αίθουσα με μεγάλο άκάλυπτο χώρο περίπου 350 τ.μ. επί τής εθνικής όδοσ δίπλα στο Κοινωτικό κατάστημα. Πληροφ. τηλ. 284214. (Ε591)

ΕΝΟΙΚΙΑΖΕΤΑΙ επί νέας πολυκατοικίας με σάσνερ και κεντρική θέρμανση: 1) Ίσογειον 2άρι με αλλη, χύλι, διαδρομον, κουζίνα και λουτρο. Έπιμενίδου 22. Πληροφ. τηλ. 286129. (Ε596) 1—10

ΕΝΟΙΚΙΑΖΕΤΑΙ ε'ς Χερσόνησον επί τής παραλίας ΚΡΕΤΑ ΜΑΡΙΣ δεκα μέτρα από τήν θαλάσση 10 μικρά έπιπλωμένα διαμερίσματα του ένός δωματίου με κουζίνα και λουτρο. Δίδουν τα και ως ενοικιαζόμενα δωμάτια. Πληροφ. τηλ. 284378 — 81 μ.μ. και 285570 6—10 μ.μ. (Ε587) 1—7

ΕΝΟΙΚΙΑΖΕΤΑΙ διαμέρισμα 5 δωματίων πολυτελούς κατασκευής με κεντρική θέρμανση, σε κεντρική θέση, Άβερφου 27 2ος όροφος. Πληροφ. κ. Ελευθεράκη, τηλ. 223228 και 286293 ώρες 9—1 και 5—8. (Ε600)

ΕΝΟΙΚΙΑΖΕΤΑΙ επί τής όδοσ 1821 άρ. 76 γυναικων έναντι φωτογραφείου ΚΑΡΑΜΠΕΤΑ 2 γραφεία στον 1ο όροφο. Πληροφ. τηλ. 282893. (Ε61)

ΕΛΕΥΘΕΡΟ ΑΠΟ 1-4-1980 ΕΝΟΙΚΙΑΖΕΤΑΙ

Τό κτίριο τής Παιδιατρικής Κλινικής, ύπερπολυτελούς κατασκευής, 30 ήλιόλουστα δωμάτια, 15 λουτρα, κήπος 200 τ.μ. κλπ., κλπ., πλήρες δικτυον σημάσεως, τηλεφωνικών, πυροσβεστικών, κατάλληλον δια Κλινικήν, Ξενοδοχείον, στέγασιν ύπηρεσιών. Τηλ. 284052 ώρες 9,30 — 1 π.μ.

ΛΟΓΙΣΤΗΣ πειραμαμένος πτυχιούχος ΑΣΟΕΕ επί σειρά έτών διατελέσας προϊστάμενος λογιστηρίου, άναλαμβάνων τήν όργάνωση, παρακολούθηση και τήρηση λογιστικών βιβλίων. Τηλ. 234949 — 287992 από 5—7 μ.μ.

ΕΝΟΙΚΙΑΖΕΤΑΙ 2 δωμάτιων στην όδο 'Οθωνος 3 με πρόσφω στην πλίστιος. Πληροφ. τηλ. 231557. (Ε571) 1—15

ΕΝΟΙΚΙΑΖΕΤΑΙ διαμέρισμα τριών δωματίων (με βοηθητικούς χώρους) στην περιοχή Κριτζά (Στάση Αιμίλιου). Τηλ. 234677. (Ε571) 1—15

ΕΝΟΙΚΙΑΖΕΤΑΙ εντός πόλεως γυναικων πλατείας Κορνάρου και όδοσ Γιαννιτσών, ο πρώτος όροφο νεοδημιτου οικοδομής, συγκεκριμένα δύο μεγάλα δωμάτια, μεγάλη κουζίνα, μικρά άποθήκη, χύλι και βοηθητικούς χώρους κατάλληλους δια επαγγελματική χρήση. Πληροφ. παρά τξ κ. Χάσδακ Βαββαράκη δικηγόρου. Κώνστας 3 Τηλ. 282386. (Ε594)

ΕΝΟΙΚΙΑΖΕΤΑΙ διαμέρισμα 2άρι με βοηθητικούς χώρους στην όδο Θεοφάνους 20 (πάροδος Ιερολοχτών) Μασταμά. Πληροφ. τηλ. 233553 ή σε ώρες γραφείου 284658.

ΕΝΟΙΚΙΑΖΕΤΑΙ διαμέρισμα δύο δωματίων καινούργιές με κεντρική θέρμανση επί τής όδοσ Ζαχαροποιού 10, σάσιος Γεωργιά κ. Τηλ. 288652 ώρες άποσθενματινές. (Ε 615)

ΕΝΟΙΚΙΑΖΕΤΑΙ διαμέρισμα 3άρι με βοηθητικούς χώρους στην όδοσ Ζαχαροποιού 16 Τηλ. 231637. (Ε 614)

ΕΝΟΙΚΙΑΖΕΤΑΙ διαμέρισμα 3άρι, προσφω, κατάλληλον δια επαγγελματική στέγη. Κατέχνη 13 Τηλ. 284529 (πλησίον Άγροτικής Τραπεζής). (Ε612) 1—3

ΕΝΟΙΚΙΑΖΕΤΑΙ κατάστημα 150 τ.μ. με πατάρι πολυτελούς κατασκευής, με ελεύθερο χώρο, μπροστά, επί τής Α. Κνωσού (σάση Κεραλογιάννη). Πληροφ. τηλ. 220150 ώρες 2—4 μ.μ. και 7—10 μ.μ. (Ε611)

ΕΝΟΙΚΙΑΖΕΤΑΙ μεγάλη ύπογειος, άρκετά φρενική, αίθουσα, κάτω από τήν εκθήση 'Επιπλων Σαγρού, όδοσ Νταλιάνη 5, τηλ. 284152 και 286565. (Ε607) 1—3

ΕΝΟΙΚΙΑΖΕΤΑΙ 3άρι διαμέρισμα ε'ς Μασταμά, πληροφ. τηλ. 235261 — 235276. (Ε548)

ΕΝΟΙΚΙΑΖΕΤΑΙ καινούργιές ισόγειον διαμέρισμα επί τής όδοσ Ιτάνου 41. Τηλ. 289521 — 286162. (Ε608)

ΕΝΟΙΚΙΑΖΕΤΑΙ διαμέρισμα 4ον κωόνων δωματίων και λουτρού βοηθητικών χώρων ε'ς 1ον όροφο, παντοχόρον ελεύθερον ε'ς τήν Α. Παρασκευοπούλου 6 (σάσιος Περασιόλη). Πληροφ. τηλ. 231055 — 220659. (Ε609)

ΕΝΟΙΚΙΑΖΕΤΑΙ διαμέρισμα 5άρι γυναικώ 150 τ.μ. πολυτελούς κατασκευής με κεντρική θέρμανση. Επιμενίδου 3. Πληροφ. τηλ. 283955. (Ε592)

ΕΝΟΙΚΙΑΖΕΤΑΙ οίκια 5 κωόνων δωματίων νεοκτιστος με κεντρική θέρμανση ε'ς θέση Άγιος Ιωάννης Μεσομαγιάς. Πληροφ. τηλ. 284557 — 286018 — 232487. (Ε593)

ΕΝΟΙΚΙΑΖΕΤΑΙ ε'ς Μάλια παλαιά αίθουσα με μεγάλο άκάλυπτο χώρο περίπου 350 τ.μ. επί τής εθνικής όδοσ δίπλα στο Κοινωτικό κατάστημα. Πληροφ. τηλ. 284214. (Ε591)

ΕΝΟΙΚΙΑΖΕΤΑΙ επί νέας πολυκατοικίας με σάσνερ και κεντρική θέρμανση: 1) Ίσογειον 2άρι με αλλη, χύλι, διαδρομον, κουζίνα και λουτρο. Έπιμενίδου 22. Πληροφ. τηλ. 286129. (Ε596) 1—10

ΕΝΟΙΚΙΑΖΕΤΑΙ ε'ς Χερσόνησον επί τής παραλίας ΚΡΕΤΑ ΜΑΡΙΣ δεκα μέτρα από τήν θαλάσση 10 μικρά έπιπλωμένα διαμερίσματα του ένός δωματίου με κουζίνα και λουτρο. Δίδουν τα και ως ενοικιαζόμενα δωμάτια. Πληροφ. τηλ. 284378 — 81 μ.μ. και 285570 6—10 μ.μ. (Ε587) 1—7

ΕΝΟΙΚΙΑΖΕΤΑΙ διαμέρισμα 5 δωματίων πολυτελούς κατασκευής με κεντρική θέρμανση, σε κεντρική θέση, Άβερφου 27 2ος όροφος. Πληροφ. κ. Ελευθεράκη, τηλ. 223228 και 286293 ώρες 9—1 και 5—8. (Ε600)

ΕΝΟΙΚΙΑΖΕΤΑΙ επί τής όδοσ 1821 άρ. 76 γυναικων έναντι φωτογραφείου ΚΑΡΑΜΠΕΤΑ 2 γραφεία στον 1ο όροφο. Πληροφ. τηλ. 282893. (Ε61)

ΕΝΟΙΚΙΑΖΕΤΑΙ 2 δωμάτιων στην όδο 'Οθωνος 3 με πρόσφω στην πλίστιος. Πληροφ. τηλ. 231557. (Ε571) 1—15

ΕΝΟΙΚΙΑΖΕΤΑΙ διαμέρισμα τριών δωματίων (με βοηθητικούς χώρους) στην περιοχή Κριτζά (Στάση Αιμίλιου). Τηλ. 234677. (Ε571) 1—15

ΕΝΟΙΚΙΑΖΕΤΑΙ εντός πόλεως γυναικων πλατείας Κορνάρου και όδοσ Γιαννιτσών, ο πρώτος όροφο νεοδημιτου οικοδομής, συγκεκριμένα δύο μεγάλα δωμάτια, μεγάλη κουζίνα, μικρά άποθήκη, χύλι και βοηθητικούς χώρους κατάλληλους δια επαγγελματική χρήση. Πληροφ. παρά τξ κ. Χάσδακ Βαββαράκη δικηγόρου. Κώνστας 3 Τηλ. 282386. (Ε594)

ΕΝΟΙΚΙΑΖΕΤΑΙ διαμέρισμα 2άρι με βοηθητικούς χώρους στην όδο Θεοφάνους 20 (πάροδος Ιερολοχτών) Μασταμά. Πληροφ. τηλ. 233553 ή σε ώρες γραφείου 284658.

ΕΝΟΙΚΙΑΖΕΤΑΙ διαμέρισμα δύο δωματίων καινούργιές με κεντρική θέρμανση επί τής όδοσ Ζαχαροποιού 10, σάσιος Γεωργιά κ. Τηλ. 288652 ώρες άποσθενματινές. (Ε 615)

ΕΝΟΙΚΙΑΖΕΤΑΙ διαμέρισμα 3άρι με βοηθητικούς χώρους στην όδοσ Ζαχαροποιού 16 Τηλ. 231637. (Ε 614)

ΕΝΟΙΚΙΑΖΕΤΑΙ διαμέρισμα 3άρι, προσφω, κατάλληλον δια επαγγελματική στέγη. Κατέχνη 13 Τηλ. 284529 (πλησίον Άγροτικής Τραπεζής). (Ε612) 1—3

ΕΝΟΙΚΙΑΖΕΤΑΙ κατάστημα 150 τ.μ. με πατάρι πολυτελούς κατασκευής, με ελεύθερο χώρο, μπροστά, επί τής Α. Κνωσού (σάση Κεραλογιάννη). Πληροφ. τηλ. 220150 ώρες 2—4 μ.μ. και 7—10 μ.μ. (Ε611)

ΕΝΟΙΚΙΑΖΟΝΤΑΙ στο Μασταμά: 1) Διαμέρισμα 3 δωματίων (ρετιρέ) πολυτελούς κατασκευής με κεντρική θέρμανση τηλ. 284487. (Ε586)

ΕΝΟΙΚΙΑΖΕΤΑΙ 3άρι διαμέρισμα επί τής όδοσ Δαρμασκίου 25—27 Τηλ. 284093. (Ε599)

ΕΝΟΙΚΙΑΖΕΤΑΙ 2άρι ρετιρέ, όδοσ Σολωμού 22 Τρία Πεύκα. Πληροφ. τηλ. 234596 ώρες 5—7 μ.μ. (Ε597)

ΕΝΟΙΚΙΑΖΕΤΑΙ λουξ διαμέρισμα τεσσάρων κωόνων 32 μ.μ. στην όδο Πατίσιου 32 (έναντι κιν/νου Άντινάς). Πληροφ. ε'ς τηλ. 280253. (Ε 606)

ΕΝΟΙΚΙΑΖΟΝΤΑΙ διαμέρισμα για επαγγελματική στέγη στην όδο Ποπαλεζώνδρου (Πλ. Μουσειου) τηλ. 289853 (Ε 573)

ΕΝΟΙΚΙΑΖΟΝΤΑΙ γραφεία έκτασως 20—25 τ.μ. έκαστο σε όδημο οικοδομή έναντι Δημητρού με πρόσφω προς τήν 25η Αύγουστου, κατάλληλα για άποσθεν επαγγελματική στέγη. Τηλ. 287431. (Ε603)

ΕΝΟΙΚΙΑΖΕΤΑΙ επί τής Α. Ακαθίας 116 πολυκατοικίας, ισόγειον άνεξάρτητον διαμέρισμα εκ 2 δωματίων, μεγάλη κουζίνα, λουτρού και Αποθήκη. Πληροφ. τηλ. 280006 από 9—5 μ.μ. (Ε524)

ΕΝΟΙΚΙΑΖΟΝΤΑΙ δωμάτια για νοσήλιες έντός 'Ηρακλείου τηλ.288.237. (Ε464)

ΕΝΟΙΚΙΑΖΕΤΑΙ διαμέρισμα 3ου όροφου 3άρι δις γυναικων, 142 τ.μ. πολυτελούς κατασκευής, με κεντρική θέρμανση. Άκαθίας 1 (έναντι κλινικής «ΓΑΛΛΗΝΟΣ»). Πληροφ. τηλ. 281831. (Ε 538)

ΕΝΟΙΚΙΑΖΕΤΑΙ διαμέρισμα 3άρι γυναικώ και μαγαζι με ύπογειο ή μονο τξ μαγαζι λουξ στην όδο Βρυούλλων 70 (Άσση Λένου) πληροφ. τηλ. 231069 με τξ τξ 6 τξ άποσθενμα. (Ε562)

ΕΝΟΙΚΙΑΖΕΤΑΙ ε'ς παραλία Άγ Πελαγίας κατάστημα έναίουχου 210 τ.μ. ή τξ ήμισυ τούτου κατάλληλον για άποσθεν χρήση. Πληροφ. 280785 από 8—1. (Ε530) 1—18

ΕΝΟΙΚΙΑΖΕΤΑΙ όροφος 140 τ.μ. στη Λεωφ. Δικαιοσύνης 57, κατάλληλος για επαγγελματική ή μικτή χρήση. Πληροφ. τηλ. 222501 από 8 π.μ.—2 μ.μ. και 286122 5—7 μ.μ. (Ε 449)

ΕΝΟΙΚΙΑΖΕΤΑΙ στην Αθήνα και επί τής όδοσ Κύπρου 74 Κωφελή, ε'ς τήν 2ορή στο 3ο όροφο. Πληροφ. τηλ. 234140. Κοινόχρηστα ελάτιστα άνευ θυρωρού. (Ε449)

ΕΝΟΙΚΙΑΖΕΤΑΙ ε'ς τήν 9—1 μ.μ. (Ε 156)

ΠΩΛΗΣΕΙΣ

ΠΩΛΕΙΤΑΙ οικόπεδο 2.300 τ.μ. ολόκληρο ή τεμαχισμένο παραπλεύρως έργοσάσιοσ Προχεράρη - Φραγκιαδάκη, τηλ. 285892 (Π499) 1—10

ΠΩΛΕΙΤΑΙ ε'ς θέση Σκούφου Μετοχή προς Βιομηχανική ζώνη Ηρακλείου και επί τής όδοσ προς Καλλιθέα δύο οικόπεδα εκτάσεως 2 στρεμμάτων περίπου έκαστον. Πληροφ. τηλ. Αθήνας 01)8819856. (Π387) 1—10

ΠΩΛΕΙΤΑΙ οικόπεδο εκτάσεως 500 τ.μ. ε'ς θέση Μπεντηρά Καμάρα τηλ. 283669 έργασίες ώρες. (Π454) 1—6

ΠΩΛΕΙΤΑΙ οικόπεδο 2,7 στρεμμάτων ή και μεγαλύτερο στην περιοχή Άγ. Ιωάννου (Χωστού) με πρόσφω στην Εθνική όδο. Τηλ. 283315 κατά τξ έργασίες ώρες. (Π448)

Π

