

Λοιωνισιά

ΕΥΧΑΡΙΣΤΗΡΙΑ

Η Διεύθυνση του Νηπιαγωγείου «Ειρηνούλα» ευχαριστεί τους υπαλλήλους του Ταχυδρομείου για την κατανόηση και την υπομονή που έδειξαν εξυπηρετώντας τα παιδιά του σχολείου στην εκπαιδευτική τους επίσκεψη.

Όλους τους καθ' οιονδήποτε τρόπο συμμεριθύνοντας το πένθος μας για τον θάνατο της άγαθής και αγαπώντας και άδελφής

ΑΙΚ. ΚΟΥΚΟΥΛΑΚΗ
ως και τους παρακολουθήσαντες την κηδεία της ευχαριστούμε θερμά.

Τά τέκνα
Μαρία και Βασιλεία Μπουτσάκη, Έλενη και Ίωάννης Μαραθιάδης.

Οι αδελφοί
Μύρων Διαμαντάκης, Έλενη Τσαβλάκη, Ίωάννης Διαμαντάκης, Μιχαήλ Διαμαντάκης

ΕΠΙΣΚΕΨΕΙΣ

Η Οικογένεια Γεωργ. Πάγκαλου Έπιθεωρ. Οικον. Εφοριών Κρήτης, δεν θα δεχθεί συλλυπητήριους επισκέψεις για το θάνατο της μητέρας της.

ΚΙΝΗΜΑΤΟΓΡΑΦΟΙ

ΑΣΤΟΡΙΑ
Το όνομά μου είναι ο κανένας ΑΠΟΛΛΩΝ
Η μάχη Εμμανουέλα στο νησί της Αφροδίτης
ΗΛΕΚΤΡΑ
Ο αχμαλώτος της Ζέντα
ΚΡΟΝΟΣ
Κινγκ Κόνγκ
ΟΡΦΕΥΣ
Χιέλγκα
ΟΛΥΜΠΙΑ
Μηρούς Λη 0 ημίθεος του κάρτε

ΦΑΡΜΑΚΕΙΑ

1 Μαΐου 1980
Άνωιτό όλο τό 24ορο Παπαγατζώσης Έμμ. δδ. Κυρ. Λουζιάδης
Τσακιδής Γεώργ. δδ. Ίδης Άνωιτό έπί 08.00—22.00
Πιτροπέδα Ίωάννα Πλ. Κορνά ον 27
Άνωιτό άπό 08.00—20.30
Μαριώνη Μαρία δδ. 1866
Άνωιτοστοπόλιου Εύαγγελία 2 Μαΐου 1980

Άνωιτό όλο τό 24ορο Πριμικήτη Άλίκη Άνδρόγεω 1 Πρασότης Γεώργιος Άνωιτό άπό 08.00—22.00
Παπαδάκης Χαρ. δδ. Γράμμιο Άνωιτό άπό 08.00—20.30
Σιατ. Φαρ. Μπατάση—Ρούσου Πλ. Δασκαλογιάννη Καθουσανός Έμμ. δδ. Άγ. Μη νά.

Διμημεροδουσε και διανιστερεδουσε κλινικέ ΙΚΑ.

1 Μαΐου 1980
Άσκληπειο Παθ'ιά
Εύαγγελιάδης Χειρ'ιά
Ίσπαράδειο Ορθ'ιά
Άσκληπειο Καρδ'ιά
Εύαγγελιάδης Οδη'ιά
Άγ. Νεωτάοιο Νευρ'ιά
Δασκαλάκη Ορθ'ιά
Άγ. Βαρβάρα Οδη'ιά

2 Μαΐου 1980
Εύαγγελιάδης Παθ'ιά
Άγ. Παντελεήμιον Χειρ'ιά
Ίσπαράδειο Καρδ'ιά
Ίσπαράδειο Οδη'ιά
Άγ. Χαράλαμπος Νευρ'ιά
Δασκαλάκη Ορθ'ιά
Άγ. Βαρβάρα Οδη'ιά

ΠΡΑΤΗΡΙΑ ΒΕΝΖΙΝΗΣ

Άνωιτά άπό 7π.μ. — 12 μ.μ.
1 Μαΐου 1980
Θεόδ. Βασιλάκης Λ. 62 Μαρτί ον
Παν. Δανδάλης Λ. Δημοκρατεία
Άφροί Μπέαντα Λ. Κνωσού 2 Μαΐου 1980
Έμμ. Μεταλλιάδης Λ. 62 Μαρτί ον
Ίωάν. Πετρουγιάννης Λ. Ί κάρου
Δημ. Γιάνιελος Νικ. Πλαστήρας

ΜΥΡΩΝ ΒΕΡΥΚΟΚΑΚΗΣ

Γιατρός
Ψυχίατρος - Νευρολόγος
Έγκατεστάθηκε μόνιμα εις Ηράκλειον.
Δέχεται στην όδo Τριφύτου άριθ 8 επάνωτι στην Κλινική Μπαλιτζάκη. Όρες 8 —1 π.μ. και 5—8 μ.μ. Τηλ. 220-179
Ψυχοθεραπεία με συνέντευξη.

Η ΕΝΔΟΚΡΙΝΟΛΟΓΟΣ ΑΘΗΝΑ ΝΑΣΤΟΥ

θα δεχθεί άσθενείς την 4η Μαΐου 1980 ήμερα Κυριακήν άπό 8ης πρωίνης εις 6ης άπογευματινής εις την Κλινικήν Αγίου Γεώργιος.

ΜΝΗΜΟΣΥΝΟ

Την Κυριακή 4 Μαΐου 1980 και ώρα 8,30' τό πρωί τελούμε στην Εκκλησία του Αγ. Ευσταθίου Άμαριανού Πεδιάδος, έπίσημο μνημόσυνο για την άναπαυση της ψυχής του άγαπημένου μας συζύγου, πατέρα και παππού

ΙΩΑΝΝΗ ΚΡΙΤΣΩΤΑΚΗ
και παρακαλούμε τους τιμώντας την μνήμη του να παραστούν.

Η σύζυγος: Ελευθερία.
Τά τέκνα: Μαρία και Ζαχαρίας Κατσούλης.
Τά έγγονα — οι λοιποί συγγενείς.
Σημ.: Λεωφορείο θα άναχωρήσει άπό την ΟΑΣΗ στις 7 τό πρωί της Κυριακής.

ΑΣΤΟΡΙΑ

ΤΟ ΟΝΟΜΑ ΜΟΥ ΕΙΝΑΙ Ο ΚΑΝΕΝΑΣ
ΠΗΤΕΡ ΣΕΛΜΕΡΣ — ΕΛΚΕ ΣΟΜΜΕΡ

ΗΛΕΚΤΡΑ

Ο ΑΙΧΜΑΛΩΤΟΣ ΤΗΣ ΖΕΝΤΑ
ΤΕΡΕΝΣ ΧΙΛΛ — ΧΕΝΡΥ ΦΟΝΤΑ

ΚΡΟΝΟΣ

Όρα ενάρξεις 6 μ.μ.
ΚΙΝΓΚ ΚΟΓΚΚ
Κατάλληλο — του Ντίνο Ντέ Λαουρέντις

ΟΡΦΕΥΣ

ΩΡΑ ΕΝΑΡΞΕΩΣ 4 Μ.Μ. ΤΗΛ. 281777
ΧΙΕΛΓΚΑ
Έγγυρμε — Αύστραλός Άλιατάλληλο

Τό Καθρινό Έικοβιτεράριο

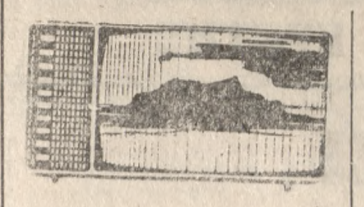

ΣΥΛΛΟΓΟΣ ΔΑΣΚΑΛΩΝ
«ΝΙΚΟΣ ΚΑΖΑΝΤΖΑΚΗΣ»

Ίδεολογία και Έκπαίδευση

Πέμπτη 1 Μαΐου 1980
ΕΡΤ
6.00 Ελα να παίξουμε
6.20 Παραμύθια του δάσους
6.45 Εικόνες
7.00 Ειδήσεις
7.20 Ερευνα
7.55 Λούνα Πάρκ
9.00 Ειδήσεις
9.40 Μπένυ Χιλ
10.05 Αργώ
10.50 Λίγη μουσική
11.10 Ντάλλος
12.00 Ειδήσεις

ΥΕΝΕΔ
6.00 Τηλεφημερίκι
6.15 Ελληνικοί παλιμοί
6.30 Έλλας και θάλασσα
7.00 Το μικρό σπίτι
8.00 Ο Σάλλιβαν
9.00 Ο δρόμος
9.30 Τηλεφημερίκι
10.00 Η τελευταία νύχτα
11.00 Λός Βέγκας
12.00 Τηλεφημερίκι

Από εξ αυθεντία είναι κυριαρχία από εξάρτηση που φέρνει ή τυφή μίμηση και ή ταύτιση ή ιδεολογία είναι τό συνώνυμότης. Στο χρόνια μας άσθενείες δεν υπάρχουν. Κανένας δεν άναγνωρίζει τον άλλον άνωτέρω του και κανένας δεν είναι άνοητικατάστατος. Οι μεγάλες άποφάσεις παίρνονται συλλογικά. Το ίδιο δεν υπάρχουν και ιδεολογίες εκάθωρες, δυνατές ικανές να περαστούν, άσθενείες και να φυτέψουν στις ψυχές πιστή για κάτι τό καλύτερο και τό άμωτερο. Η πίστη είναι ή κινητήρα ζυγονία δύναμη για μέγα έργα πνοής, διάρκειας. Τέ τοια έργα σήμερα δεν υπάρχουν γιατί δεν υπάρχει πιστή δύναμη.

Ιδεολογία σημαίνει δέσμευση, μονόδρομο και καμιά φορά και άδιέξοδο που φέρνει ή μοναχική διαδρομή του πνεύματος και ό ατέρως φανατισμός. Η σκέψη πως καυτό είναι και κανένα άλλο είναι λανθασμένη

έξωπειστημονική και έξωπραγματική. Η διαλεκτική και ή συμφωνία μέσα άπό την άντίθεση και ή διαφωνία είναι τό άνωτερο πιννο πλαίσιο δράσης και σκέψης.

Ο άνθρωπος εκανε άγνίνες να κλυτερωθεί άπ' όλα και άπό τον εαυτό του άκόμα. Εφτασε στο σημείο να άμφιβάλλει για όλους και για όλο και έτσι τό υπαρξιακό του πρόβλημα έγινε έντονο και βασανιστικό. Γύρω σε άπό τό γρανάζι των κάθε έδους ιδεολογιών και έμπλεξε στα γρανάζια της άμφιβρότητης και τό έγω του. Η άσθενεία τά δε χρειάζεται. Οι έδικοί δε μάς έδωσαν τίς λύσεις που ζητάμε. Ο τεχνικισμός δεν κάμα τον κόσμο καλύτερο. Οι έμψυχονήρι της έπιστήμης δε δίωρα να τα εφευρέσει άπό τη ζωή μας. Τίποτα δεν άλλαξε στο κλωβούριό μας αίνωνο. Ο άνθρωπος έμεινε σπάσιμος. Εμεινε έλικος για τον άνθρωπο. Η ιδεολογία όμως χρειάζεται: Έχουμε άνάγκη ψυχική ή πνευματική να πιστεύουμε σί να και καλά σε κάτι και σε τί; Έχουμε άνάγκη άπό όδηγούς, πριτωτόπους, άπό ήρωες κάθε μορφής και άπό δρόμους που άλλοι μάς άνοιχουν και μάς λένε να τους ακολουθήσουμε πόν τα για τό δικό μας καλό που αυτοί τό ξέρουν καλύτερα άπό μάς και όχι έμείς οι ίδιοι; ή μπορούμε μόνοι μας να τό βγάλουμε με πέρα, μόνοι μας να ψάξουμε να βρούμε αυτό που θέλουμε, που έχουμε άνάγκη, που είναι δικό μας και μάς ταίριάζει; Απονήσιες υπάρχουν πολλές. Ο καθένας δίνει τί δική του. Τά έρωτήματα έχουν τά στοιχεία για τίς άπαντήσεις αυτές. Ο άνθρωπος θέλει και πρέπει να έχει την ψυχή του γεμάτη. Ο άνθρωπος θέλει και πρέπει να είναι έλευθερός έσωτερικά και έξωτερικά. Ο άνθρωπος θέλει και πρέπει να είναι ευτυχισμένος. Ο άνθρωπος θέλει και πρέπει να συννευστεί και να συνεργάζεται άρμονικά με τους άλλους. Ο άνθρωπος θέλει και πρέπει να δημιουργεί, που θά πεί να κάνει κάτι δικό του και νέο. Ο άνθρωπος θέλει και πρέπει να ψάχνει για να βρεί, να δομηθεί και να άμειβεται. Ο άνθρωπος θέλει και πρέπει να γν

ΜΝΗΜΟΣΥΝΟ

Την Κυριακή 4 Μαΐου 1980 και ώρα 8,30' τό πρωί τελούμε στην Εκκλησία του Αγ. Ευσταθίου Άμαριανού Πεδιάδος έπίσημο μνημόσυνο για την άναπαυση της ψυχής του άγαπημένου μας συζύγου, πατέρα και παππού

ΔΗΜΗΤΡΙΟΥ ΚΑΤΣΟΥΛΗ

και παρακαλούμε τους τιμώντας την μνήμη του να παραστούν.

Η σύζυγος: Βικτωρία Κατσούλη.
Τά τέκνα: Αντιώνης Κατσούλης, Μανώλης και Ελένη Κατσούλη, Ζαχαρίας και Μαρία Κατσούλη.
Τά έγγονα — οι λοιποί συγγενείς.
Σημ.: Λεωφορείο θα άναχωρήσει άπό την ΟΑΣΗ στις 7 τό πρωί της Κυριακής.

ΜΝΗΜΟΣΥΝΟ

Τελούμε την Κυριακή 4 Μαΐου και ώρα 8,30 π.μ. εις τον ιερό Ναό Αγ. Κωνίνου (Νεκροταφείο) 40ήμερο μνημόσυνο ύπέρ άναπαύσεως της ψυχής του προσφιούς μας συζύγου, πατέρα και παππού

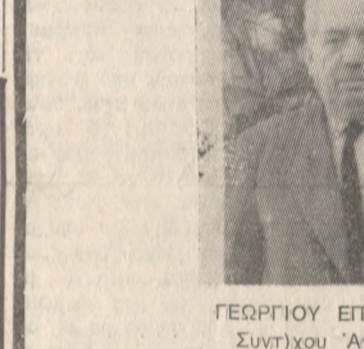

ΓΕΩΡΓΙΟΥ ΕΠΙΤΡΟΠΑΚΗ
Συντήχου Άγρονόμου

και παρακαλούμε τους τιμώντας την μνήμη του όπως παραστούν.

Η σύζυγος: Αικατερίνη Επιτροπάκη.
Τά τέκνα: Νικόλαος και Δέσποινα Επιτροπάκη, Σπυριδών και Ελευθερία Επιτροπάκη, Χάρης και Ειρήνη Κουγιτάκη.
Οι έγγονοί.

ΜΝΗΜΟΣΥΝΟ

Ο Πολιτιστικός Σύλλογος και τό Κοινοτικό Συμβούλιο Γυνών Μαλεβιζίου τελεί την Κυριακή 4 Μαΐου 1980 τμήας ένεκεν, έπίσημο μνημόσυνο και ώρα 8,30' π.μ. εις τον ιερό Ναό Αγ. Δημητρίου Γυνών Μαλ'ζίου ύπέρ άναπαύσεως της ψυχής του άγαπημένου μας

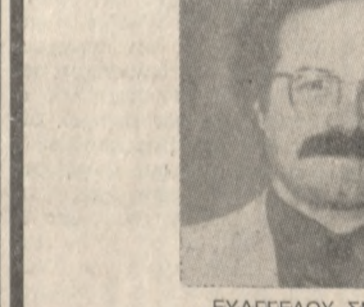

ΕΥΑΓΓΕΛΟΥ ΣΜΑΡΑΓΔΗ
Πολιτικού Μηχανικού

και παρακαλούμε τους συγγενείς και φίλους όπως προέλθωσι και ένώσωσι μεθ' ήμών τάς προς τον Ύψιστον δέησεις των.

Η σύζυγος: Μαίρη Σμαραγδή.
Τά τέκνα: Σοφοκλής, Μιχάλης, Όλγα, Ρίτα Σμαραγδή.
Οι γονείς: Σοφοκλής και Όλγα Σμαραγδή.
Μιχαήλ και Ελευθερία Δεσποτάκη.
Οι λοιποί συγγενείς.
Σημ.: Λεωφορείο θα άναχωρήσει άπό Άνωιανό Πρακτορείο την 8η πρωινή της Κυριακής.

ΜΝΗΜΟΣΥΝΟ

Τελούμε την Κυριακή 4 Μαΐου και ώρα 8,30 π.μ. στον ιερό Ναό Αγ. Κωνίνου (Νεκροταφείο) 40ήμερο μνημόσυνο ύπέρ άναπαύσεως της ψυχής του άγαπημένου μας συζύγου, πατέρα και αδελφού

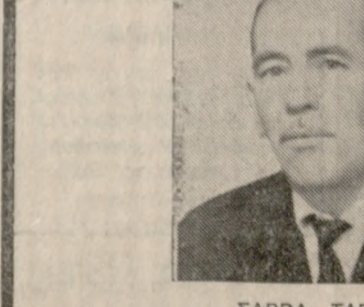

ΣΑΒΒΑ ΤΑΚΙΝΗ

και παρακαλούμε όσους τιμούν την μνήμη του να παραστούν.

Η σύζυγος: Εύαγγελία Τακίνη.
Τά τέκνα — οι άδελφοί.
Οι λοιποί συγγενείς.

ΜΝΗΜΟΣΥΝΟ

Τελούμε την Κυριακή 4 Μαΐου και ώρα 8,30 π.μ. εις τον ιερό Ναό Αγ. Κωνίνου (Νεκροταφείο) 40ήμερο μνημόσυνο ύπέρ άναπαύσεως της ψυχής του προσφιούς μας συζύγου, πατέρα και παππού

ΔΗΜΗΤΡΙΟΥ ΚΑΤΣΟΥΛΗ

και παρακαλούμε τους τιμώντας την μνήμη του να παραστούν.

Η σύζυγος: Βικτωρία Κατσούλη.
Τά τέκνα: Αντιώνης Κατσούλης, Μανώλης και Ελένη Κατσούλη, Ζαχαρίας και Μαρία Κατσούλη.
Τά έγγονα — οι λοιποί συγγενείς.
Σημ.: Λεωφορείο θα άναχωρήσει άπό την ΟΑΣΗ στις 7 τό πρωί της Κυριακής.

ΜΝΗΜΟΣΥΝΟ

Τελούμε την Κυριακή 4 Μαΐου και ώρα 8,30 π.μ. εις τον ιερό Ναό Αγ. Κωνίνου (Νεκροταφείο) 40ήμερο μνημόσυνο ύπέρ άναπαύσεως της ψυχής του προσφιούς μας συζύγου, πατέρα και παππού

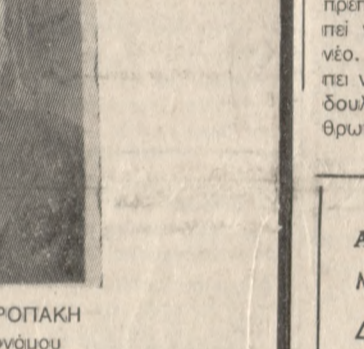

ΓΕΩΡΓΙΟΥ ΕΠΙΤΡΟΠΑΚΗ
Συντήχου Άγρονόμου

και παρακαλούμε τους τιμώντας την μνήμη του όπως παραστούν.

Η σύζυγος: Αικατερίνη Επιτροπάκη.
Τά τέκνα: Νικόλαος και Δέσποινα Επιτροπάκη, Σπυριδών και Ελευθερία Επιτροπάκη, Χάρης και Ειρήνη Κουγιτάκη.
Οι έγγονοί.

ΜΝΗΜΟΣΥΝΟ

Ο Πολιτιστικός Σύλλογος και τό Κοινοτικό Συμβούλιο Γυνών Μαλεβιζίου τελεί την Κυριακή 4 Μαΐου 1980 τμήας ένεκεν, έπίσημο μνημόσυνο και ώρα 8,30' π.μ. εις τον ιερό Ναό Αγ. Δημητρίου Γυνών Μαλ'ζίου ύπέρ άναπαύσεως της ψυχής του άγαπημένου μας



ΕΥΑΓΓΕΛΟΥ ΣΜΑΡΑΓΔΗ
Πολιτικού Μηχανικού

και παρακαλούμε τους συγγενείς και φίλους όπως προέλθωσι και ένώσωσι μεθ' ήμών τάς προς τον Ύψιστον δέησεις των.

Η σύζυγος: Μαίρη Σμαραγδή.
Τά τέκνα: Σοφοκλής, Μιχάλης, Όλγα, Ρίτα Σμαραγδή.
Οι γονείς: Σοφοκλής και Όλγα Σμαραγδή.
Μιχαήλ και Ελευθερία Δεσποτάκη.
Οι λοιποί συγγενείς.
Σημ.: Λεωφορείο θα άναχωρήσει άπό Άνωιανό Πρακτορείο την 8η πρωινή της Κυριακής.

ΜΝΗΜΟΣΥΝΟ

Τελούμε την Κυριακή 4 Μαΐου και ώρα 8,30 π.μ. στον ιερό Ναό Αγ. Κωνίνου (Νεκροταφείο) 40ήμερο μνημόσυνο ύπέρ άναπαύσεως της ψυχής του προσφιούς μας συζύγου, πατέρα και αδελφού

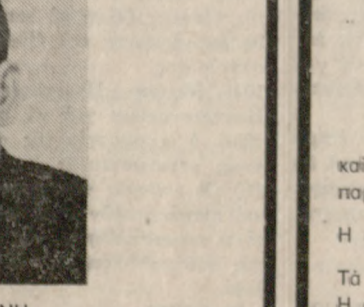

ΣΑΒΒΑ ΤΑΚΙΝΗ

και παρακαλούμε όσους τιμούν την μνήμη του να παραστούν.

Η σύζυγος: Εύαγγελία Τακίνη.
Τά τέκνα — οι άδελφοί.
Οι λοιποί συγγενείς.

ΜΝΗΜΟΣΥΝΟ

Τελούμε την Κυριακή 4 Μαΐου και ώρα 8,30 π.μ. εις τον ιερό Ναό Αγ. Κωνίνου (Νεκροταφείο) 40ήμερο μνημόσυνο ύπέρ άναπαύσεως της ψυχής του προσφιούς μας συζύγου, πατέρα και αδελφού

ΔΗΜΗΤΡΙΟΥ ΚΑΤΣΟΥΛΗ

και παρακαλούμε τους τιμώντας την μνήμη του να παραστούν.

Η σύζυγος: Βικτωρία Κατσούλη.
Τά τέκνα: Αντιώνης Κατσούλης, Μανώλης και Ελένη Κατσούλη, Ζαχαρίας και Μαρία Κατσούλη.
Τά έγγονα — οι λοιποί συγγενείς.
Σημ.: Λεωφορείο θα άναχωρήσει άπό την ΟΑΣΗ στις 7 τό πρωί της Κυριακής.

ΜΝΗΜΟΣΥΝΟ

Τελούμε την Κυριακή 4 Μαΐου και ώρα 8,30 π.μ. εις τον ιερό Ναό Αγ. Κωνίνου (Νεκροταφείο) 40ήμερο μνημόσυνο ύπέρ άναπαύσεως της ψυχής του προσφιούς μας συζύγου, πατέρα και αδελφού

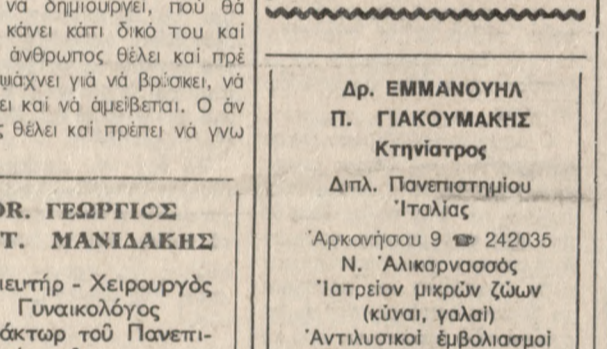

ΓΕΩΡΓΙΟΥ ΕΠΙΤΡΟΠΑΚΗ
Συντήχου Άγρονόμου

και παρακαλούμε τους τιμώντας την μνήμη του όπως παραστούν.

Η σύζυγος: Αικατερίνη Επιτροπάκη.
Τά τέκνα: Νικόλαος και Δέσποινα Επιτροπάκη, Σπυριδών και Ελευθερία Επιτροπάκη, Χάρης και Ειρήνη Κουγιτάκη.
Οι έγγονοί.

ΜΝΗΜΟΣΥΝΟ

Ο Πολιτιστικός Σύλλογος και τό Κοινοτικό Συμβούλιο Γυνών Μαλεβιζίου τελεί την Κυριακή 4 Μαΐου 1980 τμήας ένεκεν, έπίσημο μνημόσυνο και ώρα 8,30' π.μ. εις τον ιερό Ναό Αγ. Δημητρίου Γυνών Μαλ'ζίου ύπέρ άναπαύσεως της ψυχής του άγαπημένου μας

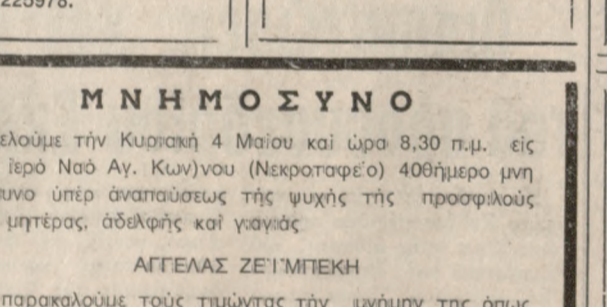

ΕΥΑΓΓΕΛΟΥ ΣΜΑΡΑΓΔΗ
Πολιτικού Μηχανικού

και παρακαλούμε τους συγγενείς και φίλους όπως προέλθωσι και ένώσωσι μεθ' ήμών τάς προς τον Ύψιστον δέησεις των.

Η σύζυγος: Μαίρη Σμαραγδή.
Τά τέκνα: Σοφοκλής, Μιχάλης, Όλγα, Ρίτα Σμαραγδή.
Οι γονείς: Σοφοκλής και Όλγα Σμαραγδή.
Μιχαήλ και Ελευθερία Δεσποτάκη.
Οι λοιποί συγγενείς.
Σημ.: Λεωφορείο θα άναχωρήσει άπό Άνωιανό Πρακτορείο την 8η πρωινή της Κυριακής.

ΜΝΗΜΟΣΥΝΟ

Τελούμε την Κυριακή 4 Μαΐου και ώρα 8,30 π.μ. στον ιερό Ναό του χωριού Γέφυρας, 40ήμερο μνημόσυνο ύπέρ άναπαύσεως της ψυχής του προσφιούς μας συζύγου, πατέρα, θεού και αδελφού

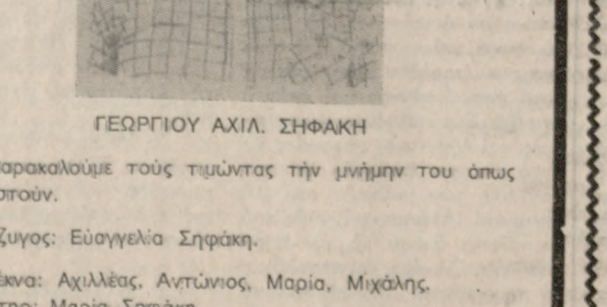

ΓΕΩΡΓΙΟΥ ΑΧΙΛ. ΣΗΦΑΚΗ

και παρακαλούμε τους τιμώντας την μνήμη του όπως παραστούν.

Η σύζυγος: Εύαγγελία Σηφάκη.
Τά τέκνα: Αχιλλέας, Αντώνιος, Μαρία, Μιχάλης.
Η μητέρα: Μαρία Σηφάκη.
Οι άδελφοί: Μύρων και Θεωνύμη Σηφάκη, Νικόλαος και Χριστίνα Σηφάκη, Κώστας και Όλγα Σηφάκη, Γρηγόρης και Μαρία Σηφάκη, Σίηρας και Σόνα Σηφάκη, Μιχάλης και Χαρούλα Σηφάκη, Γεώργιος και Αναστασία Τοιμηλοστεφανάκη, Ζαχαρίας και Σοφία Κατσαράκη.
Οι λοιποί συγγενείς.

ΑΥΤΟΙ ΠΟΥ ΦΕΥΓΟΥΝ ΓΙΩΡΓΗΣ ΔΛΕΞΙΟΥ (Ο ΚΡΑΣΑΝΟΣ)

Πέθανες χωρίς να μάθω από κανένα τό θάνατό σου...
Νομίζω κανείς πως ζω σ' άλλο πλανήτη. Αποτραβηγμένος όποιος είμαι στί συγκοινωνίες ή σχολείες μου, δεν παρακολούθησε τί πορεία της άρρώστιας σου, που ήταν άναπάντεχη και χωρίς γιατρού. Έμεινα όμως πός σε σημάδεψε από ένα πέσο μο που τόπαθε για να ευχαριστήσεις τους φίλους σου που κάνατε παρς τό χωριό μου, με φρονία της έποχής, σμαρφα λώνοντας σε δένδρο, χωρίς να ύπαλογοίσεις τά φορτωμένα στή ράχη σου χρόνια...

Δεν κατάθυσες να παλαψεις περισσότερο, να έχει έλκει σεσ τά μάτια σου, χωρίς να δεις όλους τους φίλους σου στις στεγνές σου μέρες.

Δεν είναι πόλες καλώς που τυγία σε συνάντησα έδώ και καθίσαμε σ' ένα γνώριμο καφενείο, στή πλατεία Δασκαλογιάννη. Καί τί δεν είπαμε κοντά κοντά σάν καλιόφιλοι! Για

τό χωριό μας για τούς παλιούς τύπους, που άφρασαν έποχή, με τά κομμάτια τους, που έξερσεσ κάλ τά συγκοινωνίες στή μητή σου, άτίμα, άφηνάδια στα! Τά μετέδιδες, με τό λεπτό χιούμορ που σε χαρακτήριζε και γώ σ' άκουγα με άνοιχτό τό στόμα από έκασοποίηση, για τί στάλιες ή κουβέντα σου με τίς λεπτομέρειες της Σά ή ζωής και τίς ήμερες του μάριμα Άσπρημ τό χωριό μας, του άμι μπιου αυτού φασέρ στα πρώτα χρόνια του αιώνα μας.

Άπ' τίς διηγήσεις σου αυτές, παραμυθίσματα να γράφω τό ήβροματικό διήλλιο, που πρόκειτα να έδώσω με τόν τίτλο «Τά παιχνίδια της ζωής» με ξεχωριστή θέση, σ' αυτό τό περσόπο του Άρτέμη, που τό τραποζο άσ'Αρτέμης ο ξεδιάντροπος Αρτέμης.

Ζήσαμε μαζί στο χωριό μας έδώ με τό παιδικά χρόνια. Στή κατοχή θυμώμαι που πάνα με στο χωριό μου λόγω και φρενέο του «Αιόανος» την ταχυνοιά, με τό χαροπότα με έλλες για μετέ...

Ήσωνα για μένα ο άναπνοο σαστενικός τύπος, του καλάνκα οδου και χαροπόλογο χωριού, που τά χαροπότα αυτά συνθηζόταν με την άπεραντη κελούνη ηλ και έγγεμαία συμπεριφορά σου.

Δυστυχώς λίγο πριν ξεγραφείς από αυτό τον κόσμο, δοκίμασε τον καλό του πόθορο θα νάτου του γαλατού σου, που τί σως αυτό σου στένεψε τά όρια της ζωής σου.

Πάντα θα σε θυμάμαι άξέχα στε Άλεξίου.

ΟΔΟΝΤΙΑΤΡΕΙΟΝ
ΓΙΑΝΝΑ ΣΠΑΘΑΡΑΚΗ — ΠΑΠΑΔΑΚΗ
Χαρομήλιχου 16
(πρώην Οδοντιατρείο Ξανθήκη). Τηλ. 282463.
1—12

ΕΛΕΥΘ. Ν. ΓΑΥΜΙΑΔΑΚΗΣ
Χειρούργος - Οδοντίατρος Πλατεία Δασκαλογιάννη (Μέγαρα Κτημ. Τραπέζης) Δέχεται κάθε μέρα 8,30' - 1,30' μ.μ. Τό άπόγευμα με ραντεβού Τηλέφωνο 287.624

ΠΡΟΤΥΠΟ ΦΥΣΙΟΘΕΡΑΠΕΥΤΗΡΙΟ ΗΡΑΚΛΕΙΟΥ
Έπιστημονικός Δινητής Πέτρος Βασιλάκης Ίατρος Παθολόγος — Ρευματολόγος Τηλ.: 225466 - 223646
Άντιμεταπίοντα: Ρευματοπάθειες, Όσφυαλγίες, Άγκυλώσεις, Σκολίωση, Ημικληγίες, Παραπληγίες, Σπαστικές παθήσεις, Δισκοπάθειες, Όξείες και χρόνιες παθήσεις έρειστικού συστήματος. Δεχτό άσφαλοήμενοι όλων των Ταμείων (ΙΚΑ, ΤΕΒΕ, ΤΑΣΥ, Δημοσίου).

ΕΥΑΓΓΕΛΟΣ Ι. ΣΠΕΡΔΑΚΗΣ
Οδοντίατρος Δέχεται καθημερινός άπό 9—1 π.μ. και άπό 5—8,30' έκτός Σαββάτου εις τό Ιατρείο του Γιαννιτών 3 (σ' όροφο), Βαλιόε Τζαμή.

ΜΙΧΑΗΛ Γ. ΦΙΛΙΠΠΙΑΔΗΣ
Παιδίατρος Έπιμελητής Παιδιατρικής Κλινικής Βενιζελίου Νοσοκομείου.
Δέχεται 8—1 πρωί και 5—8 άπόγευμα, όδoς Άλγίου Μηνά 15 (Άπλο στο ΙΚΑ).
Τηλ. Ίατρείου 224-535
» Οίκιος 224-538
» Νοσοκ. 231-931

Τό Τεχνικό Γραφείο ΝΤΙΝΟΥ ΜΑΚΡΑΚΗ
Άρχιτέκτονα Μηχανικού μεταφέρθηκε άπό τή Λ. Δικαιοσύνης στην όδο Γιαννιτών 3 (πάρoδος Έβαν) 2ος όροφος, τηλέφωνο 282.214.

ΘΕΟΔΩΡΟΣ ΑΠΟΣΤΟΛΑΚΗΣ
Ίατρος Παθολόγος Βικέλα 5 (Πλ. Κορνάρου) ΗΡΑΚΛΕΙΟ - ΚΡΗΤΗΣ Τηλ. 225-419
Όρες επισκέψεως 8—10 π.μ. και 5—8 μ.μ.

Η ΑΙΣΘΗΤΙΚΟΣ Μαρία Μαρτινάκη θα άπουσιάζει μέχρι στις 28-4-80 εις Γαλλία σε παγκόσμιο συνένδυρο αισθητικής, τηλ. 235411.

ΜΙΧΑΗΛ Ι. ΣΤΑΥΡΑΚΑΚΗΣ
Χειρούργος Οδοντίατρος Δέχεται 8,30 — 1 μ.μ. και 5—8,30' μ.μ. Ίατρείο Πλατ. Κορνάρου - Γωνία 1866, Ηράκλειο - Κρήτης. Τηλ. Ίατρείου 286401.

ΜΙΚΡΕΣ ΑΓΓΕΛΙΕΣ • ΜΙΚΡΕΣ ΑΓΓΕΛΙΕΣ • ΜΙΚΡΕΣ ΑΓΓΕΛΙΕΣ • ΜΙΚΡΕΣ ΑΓΓΕΛΙΕΣ

ΖΗΤΟΥΝΤΑΙ

ΖΗΤΕΙΤΑΙ δεσποινίς τελειόφοιτος Λυκείου για τη Σχολή Οδηγών Δήμου Παπαδημητρίου...

ΖΗΤΟΥΝΤΑΙ τεχνίτες έμπειροι διά το κατάρτιση Γυμνίων Διακοσμήσεων ΑΘΗΝΑΪΚΟΝ...

ΖΗΤΟΥΝΤΑΙ χειριστές χρωματοργικών μηχανημάτων. Πληροφ. τηλ. 241515.

ΖΗΤΕΙΤΑΙ Μπέμπου Σίτερ για άπογευματινές ώρες τηλ. 222-020.

ΖΗΤΕΙΤΑΙ μικρός για Φαρμακείο. Πληροφ. τηλ. 222020.

ΖΗΤΟΥΝΤΑΙ νέοι και νέες για τέληρη να αξιοποιήσουν τις έλευθερες ώρες τους.

ΖΗΤΕΙΤΑΙ κυρία ή δεσποινίς για την επίβλεψη μικρών παιδιών.

ΖΗΤΟΥΝΤΑΙ πωλητές βιβλίων. Άποδοχές έως 300€. Πληροφ. τηλ. 223953.

ΖΗΤΟΥΝΤΑΙ νέοι και νέες φοιτητές ή υπάλληλοι που θέλουν να συμπληρώσουν με εργασία επικερδή τον ελεύθερο χρόνο τους.

ΖΗΤΟΥΝΤΑΙ παρά τοπικής διαφημιστικής οργάνωσης κύριοι άνω των 25 ετών με σχετική μόρφωση και προσωπικότητα έμπιστοσύνης ως στελέχη εις την παραγωγή διαφημίσεων προ καθορισμένης πελατείας.

ΖΗΤΟΥΝΤΑΙ καθαρίστριες για την Κλινική Αγ. Γεώργιος. Πληροφ. τηλ. 282720.

ΖΗΤΕΙΤΑΙ δεσποινίς ή κυρία για την φροντίδα δύο παιδιών. Ωράριο: 8-2 κάθε μέρα και τρία άπογευματά τήν εβδομάδα.

ΖΗΤΟΥΝΤΑΙ χειριστές χρωματοργικών έργων. 2) Έργοδηγός πεπειραμένος και καλοπαιτητής πεπειραμένος. 3) Τεχνίτης έργατες καλοπαιτητής. Πληροφ. τηλ. 223516.

ΖΗΤΕΙΤΑΙ νέος ή ηλικίας μέχρι 17 ετών για βοηθητική εργασία σε πρατήριο βενζίνης. Πληροφ. τηλ. 282655.

ΤΟ ΤΕΧΝΙΚΟ Γραφείο Μελετών Εμμ. Σολωδική ζητά να προσλάβει Εργοδηγό. Πληροφ. τηλ. 281838.

ΕΠΑΓΓΕΛΜΑΤΙΚΑ ΑΥΤΟΚΙΝΗΤΑ Δ.Χ. ΕΜΜ. ΛΟΓΟΘΕΤΗΣ ΝΕΑ ΔΙΕΥΘΥΝΣΙΣ Γ. ΠΑΠΑΝΔΡΕΟΥ 21 ΤΗΛ. 236-454

Μηχανές Γραφείου Κ. ΚΑΡΟΥΖΟΣ Μεταφερθήκαμε από Χάνδακος 6 στη Λ. Δημοκρατίας 18 (άπέναντι από τό Ζαχ) στείο Κριτζά Τηλ. 235164 - 285811

ΑΝΑΚΟΙΝΩΣΗ Άναλαμβάνουμε πάσης φύσεως έργα στην υδραυλική σας έγκατάσταση - άποχευτική. Έπισκευές άντλήτων υδάτων, άλλαγή μπαταριών, βρυσών κλπ. Άμεσος έξυπηρέτησις. Τηλ. 289 625 - 223106.

ΕΝΟΙΚΙΑΖΕΤΑΙ οίκια δύο κυρία άν δυομιατών με βοηθητικούς χώρους άδός Ευρώπης 18 κοντά στον Αγ. Τίτο τηλ. 222060.

ΕΝΟΙΚΙΑΖΕΤΑΙ διαμέρισμα 2άρι, χύλι, καμίζια, λουτρό, άδός Μυλοποταμού 18, πάροδος Πα ναμίτου Ν.Κουσίου, νότια της Κλινικής Μεγαλόχαρη. Πληροφ. έπί τόπου στην κυρία Μυλοπο ταμτακή ή τηλ. 222629.

ΕΝΟΙΚΙΑΖΕΤΑΙ ή πωλείται στη Πλατ. Δασκαλογάνην έργοφορο κατάρτιση συνολικού έμβραδου 100 τ.μ. πληροφ. τηλ. 281795 κ. Έεκαλο.

ΕΝΟΙΚΙΑΖΕΤΑΙ δύο κατοικήματα έπί της οδού Κοραή 24, πλησίον ξενοδοχείου «Άστρο» και δύο γραφεία στον ά' όροφο. Τηλ. 221799 και 283945.

ΕΝΟΙΚΙΑΖΕΤΑΙ κατάρτιση πο λιτελούς κατασκευές και μεγά λης προσόψεως (7 μέτρα) με ι- διαίτηρο λουτρό και πατάρι έπί Λ. Μίνωσις 79. Τηλ. 287-804 - 225574 - 287215.

ΕΝΟΙΚΙΑΖΕΤΑΙ ήμιόπου- γος 35 τ.μ. έπί της οδού Έ- βρων - Μάνου Μιλιαρά 1. Πλη ροφ. κ. Θ. Φυλλάκη τηλ. 283- 175 - 288588.

ΕΝΟΙΚΙΑΖΕΤΑΙ ισόγειο κατάρ- τιση 35 τ.μ. έπί της οδού Έ- βρων - Μάνου Μιλιαρά 1. Πλη ροφ. κ. Θ. Φυλλάκη τηλ. 283- 175 - 288588.

ΕΝΟΙΚΙΑΖΕΤΑΙ ισόγειο κατάρ- τιση 35 τ.μ. έπί της οδού Έ- βρων - Μάνου Μιλιαρά 1. Πλη ροφ. κ. Θ. Φυλλάκη τηλ. 283- 175 - 288588.

ΕΝΟΙΚΙΑΖΕΤΑΙ ισόγειο κατάρ- τιση 35 τ.μ. έπί της οδού Έ- βρων - Μάνου Μιλιαρά 1. Πλη ροφ. κ. Θ. Φυλλάκη τηλ. 283- 175 - 288588.

ΕΝΟΙΚΙΑΖΕΤΑΙ ισόγειο κατάρ- τιση 35 τ.μ. έπί της οδού Έ- βρων - Μάνου Μιλιαρά 1. Πλη ροφ. κ. Θ. Φυλλάκη τηλ. 283- 175 - 288588.

ΕΝΟΙΚΙΑΖΕΤΑΙ ισόγειο κατάρ- τιση 35 τ.μ. έπί της οδού Έ- βρων - Μάνου Μιλιαρά 1. Πλη ροφ. κ. Θ. Φυλλάκη τηλ. 283- 175 - 288588.

ΕΝΟΙΚΙΑΖΕΤΑΙ ισόγειο κατάρ- τιση 35 τ.μ. έπί της οδού Έ- βρων - Μάνου Μιλιαρά 1. Πλη ροφ. κ. Θ. Φυλλάκη τηλ. 283- 175 - 288588.

ΕΝΟΙΚΙΑΖΕΤΑΙ ισόγειο κατάρ- τιση 35 τ.μ. έπί της οδού Έ- βρων - Μάνου Μιλιαρά 1. Πλη ροφ. κ. Θ. Φυλλάκη τηλ. 283- 175 - 288588.

ΕΝΟΙΚΙΑΖΕΤΑΙ ισόγειο κατάρ- τιση 35 τ.μ. έπί της οδού Έ- βρων - Μάνου Μιλιαρά 1. Πλη ροφ. κ. Θ. Φυλλάκη τηλ. 283- 175 - 288588.

ΕΝΟΙΚΙΑΖΕΤΑΙ ισόγειο κατάρ- τιση 35 τ.μ. έπί της οδού Έ- βρων - Μάνου Μιλιαρά 1. Πλη ροφ. κ. Θ. Φυλλάκη τηλ. 283- 175 - 288588.

ΕΝΟΙΚΙΑΖΕΤΑΙ ισόγειο κατάρ- τιση 35 τ.μ. έπί της οδού Έ- βρων - Μάνου Μιλιαρά 1. Πλη ροφ. κ. Θ. Φυλλάκη τηλ. 283- 175 - 288588.

ΕΝΟΙΚΙΑΖΕΤΑΙ ισόγειο κατάρ- τιση 35 τ.μ. έπί της οδού Έ- βρων - Μάνου Μιλιαρά 1. Πλη ροφ. κ. Θ. Φυλλάκη τηλ. 283- 175 - 288588.

ΕΝΟΙΚΙΑΖΕΤΑΙ ισόγειο κατάρ- τιση 35 τ.μ. έπί της οδού Έ- βρων - Μάνου Μιλιαρά 1. Πλη ροφ. κ. Θ. Φυλλάκη τηλ. 283- 175 - 288588.

ΕΝΟΙΚΙΑΖΕΤΑΙ ισόγειο κατάρ- τιση 35 τ.μ. έπί της οδού Έ- βρων - Μάνου Μιλιαρά 1. Πλη ροφ. κ. Θ. Φυλλάκη τηλ. 283- 175 - 288588.

ΕΝΟΙΚΙΑΖΕΤΑΙ ισόγειο κατάρ- τιση 35 τ.μ. έπί της οδού Έ- βρων - Μάνου Μιλιαρά 1. Πλη ροφ. κ. Θ. Φυλλάκη τηλ. 283- 175 - 288588.

ΕΝΟΙΚΙΑΖΕΤΑΙ ισόγειο κατάρ- τιση 35 τ.μ. έπί της οδού Έ- βρων - Μάνου Μιλιαρά 1. Πλη ροφ. κ. Θ. Φυλλάκη τηλ. 283- 175 - 288588.

ΕΝΟΙΚΙΑΖΕΤΑΙ ισόγειο κατάρ- τιση 35 τ.μ. έπί της οδού Έ- βρων - Μάνου Μιλιαρά 1. Πλη ροφ. κ. Θ. Φυλλάκη τηλ. 283- 175 - 288588.

ΕΝΟΙΚΙΑΖΕΤΑΙ ισόγειο κατάρ- τιση 35 τ.μ. έπί της οδού Έ- βρων - Μάνου Μιλιαρά 1. Πλη ροφ. κ. Θ. Φυλλάκη τηλ. 283- 175 - 288588.

ΖΗΤΟΥΝΤΑΙ

ΖΗΤΟΥΝΤΑΙ κυρίες - δεσποινί- δες για να εργαστούν σαν ΝΤΙΛΕΡ σε διάφορα προϊόντα της DDARTTA MARKETING.

ΖΗΤΕΙΤΑΙ κυρία ήλικίας 40-50 ετών ως οικιακή βοηθός. Μισθός ίκανοποιητικός. Πληροφ. τηλ. 289234 4 μ.μ. έως 9 μ.μ. καθημερινώς.

ΖΗΤΕΙΤΑΙ δεσποινίς ήλικίας 15 -17 ετών ως πωλήτρια στο κα τάρτιση Νευροτερσιών Αναστ. Ιορδανίδη άδός 1866. Πληροφ. τηλ. 282753.

ΖΗΤΕΙΤΑΙ καθηγήτρια Αγγλικής για το Φροντιστήριο Σ. Πανα δανιδή άδός 1866. Πληροφ. τηλ. 282753.

ΖΗΤΕΙΤΑΙ πεπειραμένη υπάλλη- λος για κατάρτιση άποδημάτων πολυτελείας. Τηλ. 289140.

ΖΗΤΕΙΤΑΙ τεχνίτης ταπετοερής μέχρι 30 ετών άπό Βιομηχανία Επίπλων. Ωράριο συνεχές. Τη- λέρφων 282570 - 280689.

ΚΥΡΙΑ που προσφέρει δωρεά σπέντζ και διαμονή ΖΗΤΑ κοπέ- λια συγκάτοικο. Πληροφ. τηλ. 283366.

Η Θ. ΒΑΣΙΛΑΚΗΣ Α.Ε. Ζητεί προσωπικό για τό Γκαράζ. Πληροφ. τηλ. 225371.

ΖΗΤΟΥΝΤΑΙ καθαρίστριες για την Κλινική Αγ. Γεώργιος. Πλη ροφ. τηλ. 282720 - 223729.

ΖΗΤΕΙΤΑΙ νέος 17-18 ετών ως βοηθός σεβρίτρου για την τα- βέρνα του ΔΗΜΗΤΡΗ (Μπεντε Βή) για μόνιμη άποσχόληση. Έργασία βραδυή. Πληροφ. μό νο προσωπικά από 6 μ.μ. στην ταβέρνα.

ΖΗΤΟΥΝΤΑΙ νέοι έως 38 ετών, διά άπογευματινή προγραμματι- σμένη εργασία με ευνοϊκούς ό- ρους και υψηλά άποδοχές. Προσόντια: Εμπειρία σίτισι με ευστροφία και εύχρησια λόγου. Η κατοχή αυτοκινήτου θεωρεί- ται πρόσθετο προσόν. Τηλ. 288248 ώρες 9,30 π.μ. έως 1,30 κ.μ. 5-9 μ.μ.

ΖΗΤΕΙΤΑΙ νέος ήλικίας μέχρι 17 ετών για βοηθητική εργασία σε πρατήριο βενζίνης. Πληροφ. τη λέρφων 282655.

ΕΠΑΓΓΕΛΜΑΤΙΚΑ ΑΥΤΟΚΙΝΗΤΑ Δ.Χ. ΕΜΜ. ΛΟΓΟΘΕΤΗΣ ΝΕΑ ΔΙΕΥΘΥΝΣΙΣ Γ. ΠΑΠΑΝΔΡΕΟΥ 21 ΤΗΛ. 236-454

Μηχανές Γραφείου Κ. ΚΑΡΟΥΖΟΣ Μεταφερθήκαμε από Χάνδακος 6 στη Λ. Δημοκρατίας 18 (άπέναντι από τό Ζαχ) στείο Κριτζά Τηλ. 235164 - 285811

ΑΝΑΚΟΙΝΩΣΗ Άναλαμβάνουμε πάσης φύσεως έργα στην υδραυλική σας έγκατάσταση - άποχευτική. Έπι- σκευές άντλήτων υδάτων, άλλαγή μπαταριών, βρυσών κλπ. Άμεσος έξυπηρέτησις. Τηλ. 289 625 - 223106.

ΕΝΟΙΚΙΑΖΕΤΑΙ οίκια δύο κυρία άν δυομιατών με βοηθητικούς χώρους άδός Ευρώπης 18 κοντά στον Αγ. Τίτο τηλ. 222060.

ΕΝΟΙΚΙΑΖΕΤΑΙ διαμέρισμα 2άρι, χύλι, καμίζια, λουτρό, άδός Μυλοποταμού 18, πάροδος Πα ναμίτου Ν.Κουσίου, νότια της Κλινικής Μεγαλόχαρη. Πληροφ. έπί τόπου στην κυρία Μυλοπο ταμτακή ή τηλ. 222629.

ΕΝΟΙΚΙΑΖΕΤΑΙ ή πωλείται στη Πλατ. Δασκαλογάνην έργοφορο κατάρτιση συνολικού έμβραδου 100 τ.μ. πληροφ. τηλ. 281795 κ. Έεκαλο.

ΕΝΟΙΚΙΑΖΕΤΑΙ δύο κατοικήματα έπί της οδού Κοραή 24, πλησίον ξενοδοχείου «Άστρο» και δύο γραφεία στον ά' όροφο. Τηλ. 221799 και 283945.

ΕΝΟΙΚΙΑΖΕΤΑΙ κατάρτιση πο λιτελούς κατασκευές και μεγά λης προσόψεως (7 μέτρα) με ι- διαίτηρο λουτρό και πατάρι έπί Λ. Μίνωσις 79. Τηλ. 287-804 - 225574 - 287215.

ΕΝΟΙΚΙΑΖΕΤΑΙ ήμιόπου- γος 35 τ.μ. έπί της οδού Έ- βρων - Μάνου Μιλιαρά 1. Πλη ροφ. κ. Θ. Φυλλάκη τηλ. 283- 175 - 288588.

ΕΝΟΙΚΙΑΖΕΤΑΙ ισόγειο κατάρ- τιση 35 τ.μ. έπί της οδού Έ- βρων - Μάνου Μιλιαρά 1. Πλη ροφ. κ. Θ. Φυλλάκη τηλ. 283- 175 - 288588.

ΕΝΟΙΚΙΑΖΕΤΑΙ ισόγειο κατάρ- τιση 35 τ.μ. έπί της οδού Έ- βρων - Μάνου Μιλιαρά 1. Πλη ροφ. κ. Θ. Φυλλάκη τηλ. 283- 175 - 288588.

ΕΝΟΙΚΙΑΖΕΤΑΙ ισόγειο κατάρ- τιση 35 τ.μ. έπί της οδού Έ- βρων - Μάνου Μιλιαρά 1. Πλη ροφ. κ. Θ. Φυλλάκη τηλ. 283- 175 - 288588.

ΕΝΟΙΚΙΑΖΕΤΑΙ ισόγειο κατάρ- τιση 35 τ.μ. έπί της οδού Έ- βρων - Μάνου Μιλιαρά 1. Πλη ροφ. κ. Θ. Φυλλάκη τηλ. 283- 175 - 288588.

ΕΝΟΙΚΙΑΖΕΤΑΙ ισόγειο κατάρ- τιση 35 τ.μ. έπί της οδού Έ- βρων - Μάνου Μιλιαρά 1. Πλη ροφ. κ. Θ. Φυλλάκη τηλ. 283- 175 - 288588.

ΕΝΟΙΚΙΑΖΕΤΑΙ ισόγειο κατάρ- τιση 35 τ.μ. έπί της οδού Έ- βρων - Μάνου Μιλιαρά 1. Πλη ροφ. κ. Θ. Φυλλάκη τηλ. 283- 175 - 288588.

ΕΝΟΙΚΙΑΖΕΤΑΙ ισόγειο κατάρ- τιση 35 τ.μ. έπί της οδού Έ- βρων - Μάνου Μιλιαρά 1. Πλη ροφ. κ. Θ. Φυλλάκη τηλ. 283- 175 - 288588.

ΕΝΟΙΚΙΑΖΕΤΑΙ ισόγειο κατάρ- τιση 35 τ.μ. έπί της οδού Έ- βρων - Μάνου Μιλιαρά 1. Πλη ροφ. κ. Θ. Φυλλάκη τηλ. 283- 175 - 288588.

ΕΝΟΙΚΙΑΖΕΤΑΙ ισόγειο κατάρ- τιση 35 τ.μ. έπί της οδού Έ- βρων - Μάνου Μιλιαρά 1. Πλη ροφ. κ. Θ. Φυλλάκη τηλ. 283- 175 - 288588.

ΕΝΟΙΚΙΑΖΕΤΑΙ ισόγειο κατάρ- τιση 35 τ.μ. έπί της οδού Έ- βρων - Μάνου Μιλιαρά 1. Πλη ροφ. κ. Θ. Φυλλάκη τηλ. 283- 175 - 288588.

ΕΝΟΙΚΙΑΖΕΤΑΙ ισόγειο κατάρ- τιση 35 τ.μ. έπί της οδού Έ- βρων - Μάνου Μιλιαρά 1. Πλη ροφ. κ. Θ. Φυλλάκη τηλ. 283- 175 - 288588.

ΕΝΟΙΚΙΑΖΕΤΑΙ ισόγειο κατάρ- τιση 35 τ.μ. έπί της οδού Έ- βρων - Μάνου Μιλιαρά 1. Πλη ροφ. κ. Θ. Φυλλάκη τηλ. 283- 175 - 288588.

ΕΝΟΙΚΙΑΖΕΤΑΙ ισόγειο κατάρ- τιση 35 τ.μ. έπί της οδού Έ- βρων - Μάνου Μιλιαρά 1. Πλη ροφ. κ. Θ. Φυλλάκη τηλ. 283- 175 - 288588.

ΕΝΟΙΚΙΑΖΕΤΑΙ ισόγειο κατάρ- τιση 35 τ.μ. έπί της οδού Έ- βρων - Μάνου Μιλιαρά 1. Πλη ροφ. κ. Θ. Φυλλάκη τηλ. 283- 175 - 288588.

ΕΝΟΙΚΙΑΖΕΤΑΙ ισόγειο κατάρ- τιση 35 τ.μ. έπί της οδού Έ- βρων - Μάνου Μιλιαρά 1. Πλη ροφ. κ. Θ. Φυλλάκη τηλ. 283- 175 - 288588.

ΕΝΟΙΚΙΑΖΕΤΑΙ ισόγειο κατάρ- τιση 35 τ.μ. έπί της οδού Έ- βρων - Μάνου Μιλιαρά 1. Πλη ροφ. κ. Θ. Φυλλάκη τηλ. 283- 175 - 288588.

ΕΝΟΙΚΙΑΖΕΤΑΙ ισόγειο κατάρ- τιση 35 τ.μ. έπί της οδού Έ- βρων - Μάνου Μιλιαρά 1. Πλη ροφ. κ. Θ. Φυλλάκη τηλ. 283- 175 - 288588.

ΕΝΟΙΚΙΑΖΕΤΑΙ ισόγειο κατάρ- τιση 35 τ.μ. έπί της οδού Έ- βρων - Μάνου Μιλιαρά 1. Πλη ροφ. κ. Θ. Φυλλάκη τηλ. 283- 175 - 288588.

ΕΝΟΙΚΙΑΖΕΤΑΙ ισόγειο κατάρ- τιση 35 τ.μ. έπί της οδού Έ- βρων - Μάνου Μιλιαρά 1. Πλη ροφ. κ. Θ. Φυλλάκη τηλ. 283- 175 - 288588.

ΕΝΟΙΚΙΑΖΕΤΑΙ ισόγειο κατάρ- τιση 35 τ.μ. έπί της οδού Έ- βρων - Μάνου Μιλιαρά 1. Πλη ροφ. κ. Θ. Φυλλάκη τηλ. 283- 175 - 288588.

ΖΗΤΟΥΝΤΑΙ

ΖΗΤΟΥΝΤΑΙ κυρίες - δεσποινί- δες για να εργαστούν σαν ΝΤΙΛΕΡ σε διάφορα προϊόντα της DDARTTA MARKETING.

ΖΗΤΕΙΤΑΙ κυρία ήλικίας 40-50 ετών ως οικιακή βοηθός. Μισθός ίκανοποιητικός. Πληροφ. τηλ. 289234 4 μ.μ. έως 9 μ.μ. καθημερινώς.

ΖΗΤΕΙΤΑΙ δεσποινίς ήλικίας 15 -17 ετών ως πωλήτρια στο κα τάρτιση Νευροτερσιών Αναστ. Ιορδανίδη άδός 1866. Πληροφ. τηλ. 282753.

ΖΗΤΕΙΤΑΙ καθηγήτρια Αγγλικής για το Φροντιστήριο Σ. Πανα δανιδή άδός 1866. Πληροφ. τηλ. 282753.

ΖΗΤΕΙΤΑΙ πεπειραμένη υπάλλη- λος για κατάρτιση άποδημάτων πολυτελείας. Τηλ. 289140.

ΖΗΤΕΙΤΑΙ τεχνίτης ταπετοερής μέχρι 30 ετών άπό Βιομηχανία Επίπλων. Ωράριο συνεχές. Τη- λέρφων 282570 - 280689.

ΚΥΡΙΑ που προσφέρει δωρεά σπέντζ και διαμονή ΖΗΤΑ κοπέ- λια συγκάτοικο. Πληροφ. τηλ. 283366.

Η Θ. ΒΑΣΙΛΑΚΗΣ Α.Ε. Ζητεί προσωπικό για τό Γκαράζ. Πληροφ. τηλ. 225371.

ΖΗΤΟΥΝΤΑΙ καθαρίστριες για την Κλινική Αγ. Γεώργιος. Πλη ροφ. τηλ. 282720 - 223729.

ΖΗΤΕΙΤΑΙ νέος 17-18 ετών ως βοηθός σεβρίτρου για την τα- βέρνα του ΔΗΜΗΤΡΗ (Μπεντε Βή) για μόνιμη άποσχόληση. Έργασία βραδυή. Πληροφ. μό νο προσωπικά από 6 μ.μ. στην ταβέρνα.

ΖΗΤΟΥΝΤΑΙ νέοι έως 38 ετών, διά άπογευματινή προγραμματι- σμένη εργασία με ευνοϊκούς ό- ρους και υψηλά άποδοχές. Προσόντια: Εμπειρία σίτισι με ευστροφία και εύχρησια λόγου. Η κατοχή αυτοκινήτου θεωρεί- ται πρόσθετο προσόν. Τηλ. 288248 ώρες 9,30 π.μ. έως 1,30 κ.μ. 5-9 μ.μ.

ΖΗΤΕΙΤΑΙ νέος ήλικίας μέχρι 17 ετών για βοηθητική εργασία σε πρατήριο βενζίνης. Πληροφ. τη λέρφων 282655.

ΕΠΑΓΓΕΛΜΑΤΙΚΑ ΑΥΤΟΚΙΝΗΤΑ Δ.Χ. ΕΜΜ. ΛΟΓΟΘΕΤΗΣ ΝΕΑ ΔΙΕΥΘΥΝΣΙΣ Γ. ΠΑΠΑΝΔΡΕΟΥ 21 ΤΗΛ. 236-454

Μηχανές Γραφείου Κ. ΚΑΡΟΥΖΟΣ Μεταφερθήκαμε από Χάνδακος 6 στη Λ. Δημοκρατίας 18 (άπέναντι από τό Ζαχ) στείο Κριτζά Τηλ. 235164 - 285811

ΑΝΑΚΟΙΝΩΣΗ Άναλαμβάνουμε πάσης φύσεως έργα στην υδραυλική σας έγκατάσταση - άποχευτική. Έπι- σκευές άντλήτων υδάτων, άλλαγή μπαταριών, βρυσών κλπ. Άμεσος έξυπηρέτησις. Τηλ. 289 625 - 223106.

ΕΝΟΙΚΙΑΖΕΤΑΙ οίκια δύο κυρία άν δυομιατών με βοηθητικούς χώρους άδός Ευρώπης 18 κοντά στον Αγ. Τίτο τηλ. 222060.

ΕΝΟΙΚΙΑΖΕΤΑΙ διαμέρισμα 2άρι, χύλι, καμίζια, λουτρό, άδός Μυλοποταμού 18, πάροδος Πα ναμίτου Ν.Κουσίου, νότια της Κλινικής Μεγαλόχαρη. Πληροφ. έπί τόπου στην κυρία Μυλοπο ταμτακή ή τηλ. 222629.

ΕΝΟΙΚΙΑΖΕΤΑΙ ή πωλείται στη Πλατ. Δασκαλογάνην έργοφορο κατάρτιση συνολικού έμβραδου 100 τ.μ. πληροφ. τηλ. 281795 κ. Έεκαλο.

ΕΝΟΙΚΙΑΖΕΤΑΙ δύο κατοικήματα έπί της οδού Κοραή 24, πλησίον ξενοδοχείου «Άστρο» και δύο γραφεία στον ά' όροφο. Τηλ. 221799 και 283945.

ΕΝΟΙΚΙΑΖΕΤΑΙ κατάρτιση πο λιτελούς κατασκευές και μεγά λης προσόψεως (7 μέτρα) με ι- διαίτηρο λουτρό και πατάρι έπί Λ. Μίνωσις 79. Τηλ. 287-804 - 225574 - 287215.

ΕΝΟΙΚΙΑΖΕΤΑΙ ήμιόπου- γος 35 τ.μ. έπί της οδού Έ- βρων - Μάνου Μιλιαρά 1. Πλη ροφ. κ. Θ. Φυλλάκη τηλ. 283- 175 - 288588.

ΕΝΟΙΚΙΑΖΕΤΑΙ ισόγειο κατάρ- τιση 35 τ.μ. έπί της οδού Έ- βρων - Μάνου Μιλιαρά 1. Πλη ροφ. κ. Θ. Φυλλάκη τηλ. 283- 175 - 288588.

ΕΝΟΙΚΙΑΖΕΤΑΙ ισόγειο κατάρ- τιση 35 τ.μ. έπί της οδού Έ- βρων - Μάνου Μιλιαρά 1. Πλη ροφ. κ. Θ. Φυλλάκη τηλ. 283- 175 - 288588.

ΕΝΟΙΚΙΑΖΕΤΑΙ ισόγειο κατάρ- τιση 35 τ.μ. έπί της οδού Έ- βρων - Μάνου Μιλιαρά 1. Πλη ροφ. κ. Θ. Φυλλάκη τηλ. 283- 175 - 288588.

ΕΝΟΙΚΙΑΖΕΤΑΙ ισόγειο κατάρ- τιση 35 τ.μ. έπί της οδού Έ- βρων - Μάνου Μιλιαρά 1. Πλη ροφ. κ. Θ. Φυλλάκη τηλ. 283- 175 - 288588.

ΕΝΟΙΚΙΑΖΕΤΑΙ ισόγειο κατάρ- τιση 35 τ.μ. έπί της οδού Έ- βρων - Μάνου Μιλιαρά 1. Πλη ροφ. κ. Θ. Φυλλάκη τηλ. 283- 175 - 288588.

ΕΝΟΙΚΙΑΖΕΤΑΙ ισόγειο κατάρ- τιση 35 τ.μ. έπί της οδού Έ- βρων - Μάνου Μιλιαρά 1. Πλη ροφ. κ. Θ. Φυλλάκη τηλ. 283- 175 - 288588.

ΕΝΟΙΚΙΑΖΕΤΑΙ ισόγειο κατάρ- τιση 35 τ.μ. έπί της οδού Έ- βρων - Μάνου Μιλιαρά 1. Πλη ροφ. κ. Θ. Φυλλάκη τηλ. 283- 175 - 288588.

ΕΝΟΙΚΙΑΖΕΤΑΙ ισόγειο κατάρ- τιση 35 τ.μ. έπί της οδού Έ- βρων - Μάνου Μιλιαρά 1. Πλη ροφ. κ. Θ. Φυλλάκη τηλ. 283- 175 - 288588.

ΕΝΟΙΚΙΑΖΕΤΑΙ ισόγειο κατάρ- τιση 35 τ.μ. έπί της οδού Έ- βρων - Μάνου Μιλιαρά 1. Πλη ροφ. κ. Θ. Φυλλάκη τηλ. 283- 175 - 28

