ΑΘΗΝΑΓΟΡΑΣ ΜΥΚΩΝΙΑΤΗΣ
(Διευθυντής 1946 - 1964)

Ἰδιοκτήτης - Διευθυντής
ΑΛΕΞΑΝΔΡΟΣ ΜΥΚΩΝΙΑΤΗΣ

Ἀρχισυντάκτης
ΣΤΑΥΡΟΣ ΣΤΑΥΡΑΚΑΚΗΣ

Περίοδος Β' — Τιμή Φύλλου δρχ. 10
Ἔτος 34ον — Ἀριθ. Φύλλου 10.227

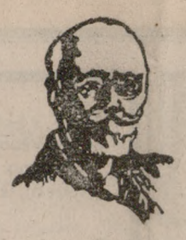

ΠΑΤΡΙΣ

ΚΑΘΗΜΕΡΙΝΗ ΠΡΩΙΝΗ ΕΦΗΜΕΡΙΣ ΚΡΗΤΗΣ

ΠΑΡΑΣΚΕΥΗ 5 ΣΕΠΤΕΜΒΡΙΟΥ 1980

ΓΡΑΦΕΙΑ: Θεσσαλονίκης 2 Τ. Θ. 160
ΤΥΠΟΓΡΑΦΕΙΑ: Λάππα 7, Μασταμπᾶς

ΤΗΛ.
Διευθύνσεως . . .232-599
Συντάξεως . . . 234-058
Διαχειρίσεως . . 282-625
Τυπογραφείου . 234-058

ΗΡΑΚΛΕΙΟΝ — ΚΡΗΤΗΣ

Ο κ. ΕΙΡΗΝΑΙΟΣ ΕΠΙΣΤΡΕΦΕΙ ΣΤΗΝ ΕΔΡΑ ΤΟΥ ΣΤΗ ΓΕΡΜΑΝΙΑ

Πληροφορούμεθα ἀπό τό Φανάρι, ὅτι ὅπως ἐτηλεγράφησε στό Πατριαρχεῖο ἀπό τήν Κίσσαμο ὁ Σεβ. Μητροπολίτης Γερμανίας κ. Εἰρηναῖος, πειθαρχεῖ ἀπολύτως στίς ἀποφάσεις τῆς Ἐκκλησίας, καί θά ἐπιστρέψει στήν ἕδρα του μέσα στίς προσεχεῖς 5—6 ἡμέρες.

ΟΙ ΝΕΟΔΙΟΡΙΖΟΜΕΝΟΙ ΚΑΘΗΓΗΤΕΣ ΣΤΟ ΝΟΜΟ ΜΑΣ

Δόθηκαν στή δημοσιότητα ἀπό τό Ὑπουργεῖο Παιδείας καί Θρησκευμάτων τά ὀνόματα 262 καθηγητῶν πού διορίζονται στή Μ. Ἐκπ/ση.

Οἱ πιό κάτω νεοδιοριζόμενοι καθηγητές στό Νομό μας πρέπει χωρίς νά περιμένουν ἄλλη εἴδοποίηση, νά παρουσιαστοῦν ἀπό 16 μέχρι 22 Σεπτ/ρίου στίς Α' καί Β' Γεν. Ἐπιθεωρήσεις Μ. Ἐκπ/σεως, ἔχοντας μαζί τους τήν Αστ. τους ταυτότητα, πιστοποιητικό ὑγείας καί ἀντίγραφο ποινικοῦ μητρώου γιά νά ὁρκιστοῦν καί ἀναλάβουν ὑπηρεσία.

α' Θεολόγοι:
Σμυρνάκης Μιχ. Α' Περ. Ηρακλ.
Ζαχαράκης Γεώρ. Α. Περ. Ηρ.
Στρατάκης Ιωάν. Β' Περ. Ηρ.
Πετράκης Ἐμμ. Β' Περ. Ηρακλ.
Ἀγγελάκης Ιωάν. Α' Περ. Ηρ.

β' Φιλόλογοι
Μανωλιδάκη Οὐρ. Β' Περ. Ηρ.
Καμπαναράκης Γεωρ. Β' Περ. Ηρακλείου
Βασιλάκης Ἀντ. Β' Περ. Ηρ.
Νεονάκη Στυλ. Α' Περιφ. Ηρ.
Δαμιανάκης Αστρ. Β' Περ. Ηρ.
Ταμιωλάκη Μαρία Α' Περ. Ηρ.
Φραγκιαδάκης Γεώρ. Β' Περ. Ηρ
Ζαχαριάδου Καλ. Β' Περ. Ηρ.
Σηφάκη Μαρία Β' Περ. Ηρ.
Παγκάλου Μαρία Β' Περ. Ηρ.
Τζουλάκη Εἰρ. Β' Περ. Ηρ.
Τσαγκαράκη Μαρία Α' Περ. Ηρ.
Σκραφνάκης Γεώρ. Β' Περ. Ηρ.
Παπαζαχαριάκη Αγ. Β' Περ. Ηρ.
Καραβιτάκη Ἄννα Β' Περ. Ηρ.
Παναγιωτάκη Ἄννα Β' Περ. Ηρ.
Πρωτικάκη Ἑλένη Α' Περ. Ηρ.
Σαρμᾶς Ιωάν. Β. Περ. Ηρακλ.
Ψυχογιουδάκη Εὐαγ. Β' Περ. Ηρακλ.

γ' Ἀγγλικῶν
Καρτσωνάκη Εἰρ. Β' Περ. Ηρ.
Δημοπούλου Εὐθ. Β' Περ. Ηρ.

δ' Γαλλικῶν
Κοκκινίδου Ἐλ. Α' Ηρακλ.

ε' Τεχνικῶν
Ποδηματά - Στεφανάκη Εἰρ. Β' Περιφ. Ηρακλ.
Καραχάλιου Αργυρή Β' Περιφ. Ηρακλείου.

ΑΛΗΘΙΝΕΣ ΑΦΟΡΜΕΣ

Σκηνή τρίτη, στό φιάσκο

Καί τό φιάσκο συνεχίζεται. Κρεσέντο, ἡ αἰφνιδιαστική ἀδιαθεσία καί ἔνταση τῆς «ἀπομόνωσης» τοῦ Εἰρηναίου, ἐνῶ κάποιες ἐφημερίδες τῆς Ἀθήνας καί κάποιοι κύκλοι, ἐπιχειροῦν νά βγάλουν στό πάλκο καί τήν Κυβέρνηση καί τό Πατριαρχεῖο. Νά ὑποθέσωμε πώς πρόθεση εἶναι νά γελοιοποιήσουν ὅσους περισσότερους μποροῦν; Κι αὐτό δέν ἀποκλείεται. Γελοιοποιήθηκε κάποτε κατά τό χειρότερο τρόπο ἡ πολιτική μας ἡγεσία. Γιατί, λοιπόν, νά μήν ἐπιχειρηθεῖ καί γελοιοποίηση τῆς Οἰκουμενικῆς ἡγεσίας τῆς Ὀρθοδοξίας, μέ πρόσχημα τή μετάθεση ἑνός δεσπότη;

Γελοιοποιεῖτε, γελοιοποιεῖτε. Γελοιοποιεῖτε καί ξευτυλίζετε, ὅ, τι μπορεῖτε, ὁποιον σάς ἔρχεται βολικά. Εἶναι κι αὐτή μιά... ἰδεολογία, πού — ἀλλοίμονο — δέν τήν ἐπροβληματίσαν τά τραγικά γεγονότα τῆς τελευταίας δεκαετιαετίας. Μπίζνες πολιτική, πού μή ἔχοντας τί ἄλλο νά ξευτιλίσει, ἄρπαξε ἀπ' τό ράσο τήν Ἐκκλησία καί τήν πετά στή δίνη τοῦ ἠθικοῦ κυκλώνα. Καί... ἠρωοποιεῖ, τάχα μου, ἕνα δεσπότη πού μόλις στά 80 του χρόνια, μιμεῖται τόν Ἡρόστρατο.

Ὑπάρχει ὅμως σ' ὅλο αὐτό τό κακοσκηνοθετημένο φιάσκο μιά παράξενη ἀντινομία πού μόλις χθές ἔγινε γνωστή. Εἶναι φαίνεται, ἕνα ἀπό τά ἔσχατα χαρτιά πού φανερώνει στό παιγνίδι του ὁ Μητροπολίτης. Τό... ποίμνιο τῆς Γερμανίας!

Ναί. Τό παρατημένο, τό ἐγκαταλειμένο ποίμνιο πού ἐμφανίζεται νά... ἀποδέχεται τήν ἐγκατάλληψη γιά χάρη τοῦ φυγάδα ποιμένα καί νά ἱκετεύει μάλιστα, νά νομιμοποιηθεῖ ἡ φυγή του, ὑπό τήν εὐδοκία ὅτι **«δέν θά ἐγκαταλείψει καί τή Γερμανία καί θά ἐξακολουθεῖ ἀπό τήν Κρήτη νά ἐποπτεύει τήν ἐδώ Ὀρθόδοξη Ἐκκλησία τῆς διασπορᾶς».**

Ἀποκαλυπτήρια προθέσεων. «Κά'κεινο ποιεῖν καί τοῦτο μή ἀφιέναι». Ἀλλά γι' αὐτό, ἀργότερα. Ἄς δοῦμε πρῶτα τήν ἀντινομία.

Οἱ Καστελλιανοί, ἀγαποῦν τόσο τόν Εἰρηναῖο, ὥστε δέν ἐδιστάσαν νά καταλάβουν τή Μητρόπολη καί τελικά νά τόν «ἀπαγάγουν» καί νά τόν ἐγκαταστήσουν σ' αὐτήν. Καί ἀπειλοῦν πῶς θά χυθεῖ αἷμα, ἄν ἐπιχειρηθεῖ ἡ... ἀπελευθέρωσή του. Ποίμνιο, πού ἀφηνιάζει στή σκέψη πῶς ἄλλος ποιμένας μπορεῖ νά τό ποιμάνει. Καί τό κοντράστ:

Οἱ Ἕλληνες τῆς Γερμανίας, (καί πολλοί ἀπ' αὐτούς εἶναι Κισσαμίτες καί Καστελλιανοί) ἀγαποῦν τόσο τόν Εἰρηναῖο, ὥστε δέ διστάζουν νά τόν... ἀποχωριστοῦν καί παρακαλοῦν μάλιστα, νά γίνει δεχτή ἡ παρανομία του.

Παράξενη δέν εἶναι αὐτή ἡ διαμετρικά ἀντίθετη ἐκφραση ἀγάπης καί ἀφοσίωσης; Φυσιολογικά, θάπρεπε καί οἱ Ἕλληνες τῆς Γερμανίας, νά ἐπαναστατήσουν κι αὐτοί, ἐκδηλώνοντας τήν ἀγάπη τους στόν Εἰρηναῖο. Ἀλλά, καί πρίν ἀπό τήν ἐπανάστασή τους, αὐτοί, εἶχαν κατα λυτικά ἐπιχειρήματα γιά νά ἀξιώσουν τήν παραμονή τοῦ δεσπότη τους ἐκεῖ. Τί συμβαίνει λοιπόν; Τίποτα τό ἰδιαίτερο φαντάζομαι. Εἶναι ἡ «σκηνή τρίτη» στό αὐτοτελές φιάσκο. Ἡ πρώτη, ἦταν ἡ «ἐξέγερση τοῦ Λαοῦ»! Ἡ δεύτερη, «ἡ ἀπαγωγή», γιά νά θυμηθοῦμε καί ὁλίγον Κρά'τιπε, καί ἡ τρίτη, ἡ... εἰσβολή τῶν μεταναστῶν τῆς Γερμανίας στό προσκήνιο. Οἱ ἀνθρωποι τῆς... θυσίας, πού πεῖραν ἀπό τό ὑποβολεῖο τό

▶ Συνέχεια στή σελ. 4

ΔΙΑΠΙΣΤΩΘΗΚΕ ΚΑΤΑ ΤΙΣ ΣΥΝΟΜΙΛΙΕΣ

Ἐυτυπωσιακή πρόοδος στίς σχέσεις μέ τή Ρουμανία

ΘΑ ΙΔΡΥΘΟΥΝ ΚΟΙΝΕΣ ΕΛΛΗΝΟΡΟΥΜΑΝΙΚΕΣ ΕΠΙΧΕΙΡΗΣΕΙΣ

ΒΟΥΚΟΥΡΕΣΤΙ 4 (τοῦ ἀπεσταλμένου τοῦ ΑΠΕ) — Λήγουν αὐριο οἱ Ἑλληνορουμανικές συνομιλίες μεταξύ τοῦ Προέδρου τῆς Δημοκρατίας κ. Καραμανλή καί τοῦ Προέδρου τῆς Σοσιαλιστικῆς Δημοκρατίας τῆς Ρουμανίας κ. Τσαουσέσκου, μέ ἀπόλυτη ἐπιτυχία, ὅπως προβλέπεται θά πιστοποιηθεῖ ἀπό τό κοινό ἀνακοινωθέν πού θά ἐκδοθεῖ αὐριο καί πού θά συνοψίζει τά συμπεράσματα τῶν ἐπαφῶν μεταξύ τῶν δύο χωρῶν.

Εκείνο πού ἔχει πρωτίστως σημασία εἶναι ὅτι κατά τήν συζήτηση τῶν διμερῶν θεμάτων, στά ὁποία διαπιστώθηκε ἐντυπωσιακή πρόοδος, ἡ Ρουμανική πλευρά ἔθεσε νέους στόχους γιά τήν ἀνάπτυξη ἀκόμη εὐρύτερης συνεργασίας σέ καινούργιους τομεῖς μέ τήν δημιουργία κοινῶν ἐπιχειρήσεων στήν Ἑλλάδα καί στή Ρουμανία. Τήν Ρουμανική αὐτή πρόταση ἀποδέχθηκε θετικά ἡ Ἑλληνική πλευρά, ἀπομένει δέ τώρα λεπτομερής ἐπεξεργασία τοῦ θέματος γιά νά ὑλοποιηθεῖ ἡ νέα αὐτή πλευρά τῆς οἰκονομικῆς καί τεχνικῆς συνεργασίας μεταξύ Αθηνῶν καί Βουκουρεστίου.

Αλλά καί στά γενικώτερα θέματα ὅπως διαπιστώνεται ἀπό ἔγκυρες πληροφορίες, ἔγινε ἐμφανής ἡ εὐρεία ταυτότης ἡ ἡ προσέγγιση ἀπόψεων.

Συγκεκριμένα ἰδιαιτέρα ἐμφαση δόθηκε στό θέμα τῆς διασκέψεως ἀφοπλισμοῦ καί εὐρωπαϊκῆς ἀσφαλείας (ΔΑΣΕ) πού θά συνέλθει στή Μαδρίτη καί γιά τήν ὁποία οἱ δύο χώρες θά καταβάλουν κάθε προσπάθεια ἐνισχύσεως καί γιά τήν πλήρη ἐφαρμογή τῶν στόχων καί τῶν ἀρχῶν τῆς τελικῆς πράξεως τοῦ Ελσίνκι.

Ταυτότητα ἀντιλήψεων διαπιστώθηκε καί στό Μεσανατολικό, ἐπί τοῦ ὁποίου τόσο ὁ κ. Καραμανλής ὅσο καί ὁ κ. Τσαουσέσκου εἶναι ὑπέρ τῆς ἐπιτεύξεως μιᾶς εἰρηνικῆς λύσεως καί μιᾶς δίκαιης διευθετήσεως ὅλων τῶν διαφορῶν πού δημιουργοῦν προβλήματα στήν εὐαίσθητη αὐτή περιοχή.

Η διαβαλκανική συνεργασία ὑπήρξε θέμα ἐπί τοῦ ὁποίου ταυτίζονται ἀπόλυτα οἱ ἀπόψεις τῶν δύο χωρῶν, πού φρονοῦν ὅτι πρέπει νά διευθετηθοῦν τά ἐπί μέρους ἐμπόδια, ὥστε ὁ βαλκανικός χώρος νά ἀποβεῖ χώρος εἰρήνης καί συνεργασίας τῶν λαῶν τῆς περιοχῆς.

Οἱ σχέσεις ἀνατολῆς καί δύσεως συζητήθηκαν λεπτομερῶς μέ γνώμονα τήν διατήρηση τῆς εἰρήνης καί τῆς ὑφέσεως. Ἐπίσης ἔγινε ἀνάλυση τοῦ Κυπριακοῦ γιά τό ὁποῖο κοινή εἶναι ἡ ἐπιθυμία νά σημειωθεῖ πρόοδος καί ἐπιτυχία στόν νέο γύρο τῶν διακοινοτικῶν συνομιλιῶν πού ἄρχισε πρόσφατα μέ σκοπό τήν ἐπίτευξη μιᾶς δίκαιης λύσεως πού νά ἐξασφαλίζει τήν ἀνεξαρτησία καί τήν ἀκεραιότητα τῆς Κυπριακῆς Δημοκρατίας.

Επίσης ὁ πρόεδρος κ. Καραμανλής ἔκανε πλήρη ἐνημέρωση τοῦ προέδρου Τσαουσέσκου γιά τά ἑλληνοτουρκικά θέματα, μέσα στό πλαίσιο τῆς ἐνημερώσεως πού πραγματοποιεῖ ἡ Ἑλληνική κυβέρνηση σ' ὅλες τίς χῶρες γιά τό θέμα αὐτό.

Γενικά μπορεῖ νά λεχθεῖ ὅτι διαπιστώθηκε συμφωνία στά περισσότερα σημεῖα τῶν θεμάτων πού συζητήθηκαν καί σέ ἄλλα προσέγγιση ἀπόψεων. Μέ βάση τό συμπέρασμα αὐτό ἐξεφράσθη ὅπως ἐγνώσθη, ἀπόλυτη ἱκανοποίηση γιά τό πνεῦμα πού ἐπεκράτησε κατά τίς συνομιλίες.

Αλλά αὐτό πού ἀπέρρευσε ἀπό τήν συνάντηση κορυφῆς τοῦ Βουκουρεστίου εἶναι ὅτι στά πλαίσια τῶν συνεχῶν ἐπαφῶν μεταξύ Ἑλλάδος καί Ρουμανίας καθιερώνεται ἕνας διαρκής διάλογος ὄχι μόνον γιά τά διμερή θέματα ἀλλά καί γιά γενικώτερα διεθνή.

Κορύφωμα ὅλων αὐτῶν τῶν ἐπιτυχῶν διαβουλεύσεων εἶναι τό γεγονός ὅτι ὁ Ἕλληνας πρόεδρος ἀπηύθυνε πρόσκληση στόν κ. Τσαουσέσκου νά ἐπισκεφθεῖ τήν Αθήνα τό ἐρχόμενο ἔτος. Ο Ρουμάνος πρόεδρος ἀποδέχθηκε εὐχαρίστως τήν πρόσκληση τῆς ὁποίας ὁ χρόνος θά καθορισθεῖ μέ τήν διπλωματική ὁδό.

ΤΗΝ ΠΕΡΑΣΜΕΝΗ ΔΕΥΤΕΡΑ

Ἡ εἰσήγηση τοῦ κ. Δατσέρη στή σύσκεψη γιά τή Νεολαία

Ἡ εἰσήγηση τοῦ κ. Ἰορδάνη Δατσέρη, Ἰατροῦ καί Δημοτικοῦ Συμβούλου, στήν σύσκεψη γιά τά προβλήματα τῆς νεολαίας πού ἔγινε τή Δευτέρα στό Ἐμπορικό καί Βιομηχανικό Ἐπιμελητήριο Ἡρακλείου:

Σκοπός τῆς ἀποψινῆς συνάντησης εἶναι ἡ ἀνταλλαγή ἀπόψεων γιά τόν τρόπο ἀντιμετώπισης τοῦ κοινωνικοῦ προβλήματος πού παρουσιάζεται στήν πόλη μας μέ πρωταγωνιστές μιά μικρή μερίδα τῶν νέων μας.

Προτοῦ μποῦμε στήν οὐσία τοῦ θέματος καλό θά εἶναι νά ξεκαθαρίσουμε δυό βασικά σημεῖα πού κατά τή γνώμη μου θά πρέπει νά ἀποδεχθοῦμε.

Τό πρῶτο εἶναι, ὅτι ἰστορικά ζοῦμε μιά ὡρισμένη περίοδο τῆς ἐξέλιξης τῆς κοινωνίας μας, ἡ ὁποία ἔχει προκαλέσει οὐσιώδεις διαφορές μέσα σέ βασικούς παραδοσιακούς θεσμούς ὅπως εἶναι κυρίως ἡ οἰκογένεια καί ἔχει δημιουργήσει, εἰδικά στούς νέους μας, προβληματισμούς, ἀρνήσεις, ἀντιθέσεις καί νέες ἀντιλήψεις, ὡς πρός τήν ἔκφραση τῶν ἠθικῶν ἀξιῶν.

Παράλληλα μέσα σέ μιά μερίδα ἔχει ἀνοιχτεῖ βαθεία καί πλατειά τάφρος μεταξύ γονιῶν καί παιδιῶν, πού ἔχει γεμίσει ἀπό θολό καί τελματώδες νερό, μέσα στό ὁποῖο ὑπερτροφικά ἔχει καλλιεργηθεῖ ἡ ἀναιδεια, τό θράσος, ἡ αὐθάδεια καί ἔχει πνιγεῖ ἡ παράδοση καί τά διδάγματα τοῦ παρελθόντος.

Δεύτερο, πρέπει νά δεχθοῦμε ὅτι τό φαινόμενο αὐτό πού παρουσιάζεται στόν Δυτικό κόσμο δέν εἶναι προνόμιο ἡ ἄστυνομία τοῦ ἀστικοῦ καί μόνο καθεστῶτος, ἀλλά ἀποτελεῖ προϊόν τῆς κοινωνικῆς ἀλλαγῆς, ἐπομένως καί τῆς ἀλλαγῆς πού ἐπήλθε στή σοσιαλιστική κοινωνία.

Ἴσως, ὑπάρχει διαφορά τοῦ τρόπου ἐκδηλώσεως τῶν ἀντιδράσεων τῶν νέων μας ἀλλά αὐτή ἡ διαφορά ὀφείλεται στήν ἔλλειψη ἐλευθερίας καί καταναλωτικῶν ἀγαθῶν πού ὑπάρχει στά σοσιαλιστικά κράτη, καί ἀπό τήν ἄλλη πλευρά τῶν ἐλευθεριῶν καί τῆς πληθώρας καταναλωτικῶν ἀγαθῶν τοῦ Δυτικοῦ κόσμου.

Τήν ἀνατροφή καί παιδαγώγηση τοῦ παιδιοῦ στή Δύση ἀπό ἐξωοικιακά πρόσωπα μέ «προοδευτικά» δήθεν συστήματα καί μεθόδους, τήν ἔχει ἀναλάβει τό κόμμα στήν Ἀνατολή μέ ὅλες τίς ἐπιπτώσεις πάνω στούς νέους.

Ἔτσι ἡ διάβρωση τῶν θεσμῶν τῆς οἰκογένειας εἶναι δεδομένη καί στήν Δυτική καί στήν Ἀνατολική Κοινωνία. Οἱ προβληματισμοί, οἱ ἀντιδράσεις καί ἀντιθέσεις εἶναι ὅμοιες καί στίς δύο κοινωνίες.

Ἴσως δέν ἔχει δημιουργηθεῖ τό τέλμα στήν σοσιαλιστική κοινωνία ἀπό τόν φόβο τοῦ συστήματος, ὅμως σίγουρα ὑποβόσκει καί θά παρουσιαστεῖ καί ἐκεῖ μέ τήν πάροδο τοῦ χρόνου, ἀφοῦ οἱ αἰτίες πού προκάλεσαν τό κοινωνικό πρόβλημα τῶν νέων μας εἶναι κοινές καί γιά τά δυό συστήματα.

Ἐπειτα ἀπό τήν εἰσαγωγή αὐτή ἐπανέρχομαι στό θέμα πού μᾶς ἀπασχολεῖ καί διαχωρίζω τήν ἀντιμετώπιση τῶν προβλημάτων στά δυό σκέλη του.

Τό πρῶτο σκέλος ἀφορά τήν μεγάλη μάζα τῶν νέων μας πού προβληματίζεται, ἀντιδρᾶ ἢ ἀντιτίθεται καί πού θά πρέπει νά ἀναζητήσουμε τίς αἰτίες τῶν προβλημάτων τους καί προληπτικά νά ἐνεργήσουμε γιά νά βοηθήσουμε τά παιδιά μας καί νά προσαρμοστοῦν στήν κοινωνία πού τούς ἑτοιμάσαμε γιά νά ζήσουν χωρίς τόν κίνδυνο νά πέσουν στό τέλμα.

Τό δεύτερο σκέλος ἀφορά τήν μικρή μερίδα τῶν νέων πού ἤδη βρίσκονται στό τέλμα καί προσπαθοῦν νά θεμελιώσουν μέσα σ' αὐτό την αὐριανή μας κοινωνία.

Στήν πρώτη περίπτωση, ἡ οἰκογένεια ἔχει νά παίξει ἕνα βασικό καί οὐσιαστικό ρόλο. Ἀσφαλῶς δέν προτείνουμε νά ἐπιστρέψουμε στήν παλιά παραδοσιακή οἰκογένεια, ὅμως εἶναι χρέος τοῦ σημερινοῦ πατέρα νά διαθέσει περισσότερο χρόνο γιά τή νάνατροφή τῶν παιδιῶν του. Τό ἴδιο καί ἡ μητέρα, θά πρέπει νά ἀντιληφθεῖ ὁ τι ἡ ἀπελευθέρωση ἀπό τήν ἐξουσία τοῦ ἀνδρα, τήν ὁποία δικαιοῦται δέν σημαίνει ἐγκατά

▶ Συνέχεια στή σελ. 4

ΝΕΟΣ ΔΙΟΙΚΗΤΗΣ ΓΗΣ ΠΥΡΟΣΒΕΣΤΙΚΗΣ ΥΠΗΡΕΣΙΑΣ ΣΤΗΝ ΠΟΛΗ ΜΑΣ

Μετατέθηκε στό Πυροσβεστικό Τμήμα Ἀθηνῶν ὁ Διοικητής τῆς Πυροσβεστικῆς Ὑπηρεσίας Ἡρακλείου Ἐπιπυραγός κ. Διονύσιος Ἀντωνόπουλος.

Διοικητής τῆς ἐδῶ Ὑπηρεσίας ἀνέλαβε ὁ Ἐπιπυραγός κ. Νικόλαος Ἀντωνόπουλος, ὁ ὁποῖος εἶχε ὑπηρετήσει καί παλαιότερα στήν πόλη μας.

ΕΥΓΕΝΕΙΣ ΔΩΡΕΕΣ

— Ἡ οἰκογένεια Εὐαγγέλου Αγγελάκη καί ἡ Μαρία χα Γ. Καπελάκη, κατέθεσε στά γραφεῖα μας δρχ. 2.000 εἰς μνήμην Ἰωάννου Οἰκονόμου καί ἀντί στεφάνου ὑπέρ τῶν συσσιτίων γερόντων Ἑνορίας Ἁγίας Τριάδος.

— Ἡ οἰκογένεια Γεωργίου Μ. Χρυσοῦ κατέθεσε στά γραφεῖα μας δρχ. 1000 εἰς μνήμην Ἰωάννου Οἰκονόμου ὑπέρ τοῦ Γηροκομείου —Πτωχοκομείου Ἡρακλείου.

—Εἰς μνήμην Ἀργυρῆς Ἀριστ Περισυνάκη καί ἀντί ἑξαμήνου μνημοσύνου της ἡ Εἰρήνη Ἐμμ Μανουσάκη καί Μαρία Ἰωάν. Παπάζογλου κατέθεσαν στά γραφεῖα μας δρχ. 1000 ὑπέρ τοῦ Γηροκομείου Ἡρακλείου.

— Ἡ οἰκογένεια Ἰωάννου Βουράκη κατέθεσε στά γραφεῖα μας δρχ. 3000 εἰς μνήμην Ἰωάννου Οἰκονόμου ὑπέρ τοῦ Φιλανθρωπικοῦ Συλλόγου Ἅγιος Ἰωάννης ὁ Ἐλεήμων.

— Ὁ κ. Ἐμμ. Ἀνδρ. Ἀποστολίδης κατέθεσε στά γραφεῖα μας δρχ. 2000 εἰς μνήμην Ἀνδρέα καί Ἑλένης Ἀποστολίδη ὑπέρ τῆς στέγης ὁ Καλός Σαμαρείτης.

— Ὁ κ. Ἰωάννης Γ. Μοχιανάκης κατέθεσε στά γραφεῖα μας δρχ. 2000 εἰς μνήμην Δημ. Μηλαθιανάκη ἀντί στεφάνου ὑπέρ τοῦ Ι.Ν. Ἁγίου Ἰωάννου Σμαρι Πεδιάδος.

ΣΗΜΕΙΩΜΑΤΑ

ΑΠΑΡΑΔΕΚΤΕΣ ΟΙ ΠΙΕΣΕΙΣ

Από ὅσα γράφει τόν τελευταίο καιρό ὁ ξένος Τύπος προκύπτει πῶς ἐντάθηκαν καί πάλι οἱ πιέσεις τῶν δυτικῶν πρός τή Χώρα μας γιά τήν ἐπανένταξη τῶν Ἑλληνικῶν Ἐνόπλων Δυνάμεων στό ΝΑΤΟ. Καί εἶναι φυσικό, ἀφοῦ ὁ χρόνος πού θά ἐνταχθοῦμε στήν ΕΟΚ πλησιάζει, καί ἀφοῦ ὅλες οἱ χώρες — μέλη, εἶναι καί σύμμαχοι. Ἀλλωστε εἶχε γίνει διαφανής ἡ πίεση τῆς ΕΟΚ κατά τή διάρκεια τῶν διαπραγματεύσεων καί ἀς διέψευδε ἡ κυβέρνηση τῆς Ν.Δ. πῶς δέν εἶχε τεθεῖ πιεστικά τό θέμα. Ἐν πάση περιπτώσει ὁ Ἑλληνικός Λαός ἀγνοεῖ μέχρι αὐτή τή στιγμή τί πραγματικά γίνεται πάνω σ' αὐτό τό θέμα στό ὁποῖο μέ ποικίλες ἀγωνιστικές ἐκδηλώσεις του ἐχει διακηρύξει τήν ἀντίθεσή του. Αλλά καί ὅλα τά κόμματα τῆς Αντιπολιτεύσεως ἔχουν μέ σαφήνεια διακηρύξει ὅτι εἶναι ἀντίθετα μέ ἐπανένταξη στό ΝΑΤΟ τῶν Ἑλληνικῶν Ἐνόπλων Δυνάμεων. Καί τά κόμματα αὐτά, ἐκφράζουν τή θέληση τῆς συντριπτικῆς πλειοψηφίας τῶν Ἑλλήνων. Δέν ἔχει λοιπόν τό δικαίωμα ἡ Κυβέρνηση τοῦ κ. Ράλλη νά διαπραγματεύεται ἔστω καί κάτω ἀπό τήν πίεση ὁποιωνδήποτε ἐπανένταξη στό ΝΑΤΟ γιατί δέν ἔχει τήν ἔγκριση τοῦ Ἑλληνικοῦ Λαοῦ. Ἀλλωστε βρισκόμεθα στόν τελευταίο χρόνο τῆς θητείας τῆς Ν.Δ. στήν ἐξουσία καί τό λαϊκό φρόνημα κατά τή διάρκεια τῶν τριῶν ἐτῶν πού πέρασαν ἀπό τίς ἐκλογές, ἔχει οὐσιαστικά διαφοροποιηθεῖ ὑπέρ τῶν κομμάτων τῆς Αντιπολιτεύσεως. Πῶς, λοιπόν, μιά κυβέρνηση πού διατρέχει τό λυκόφως τῆς ζωῆς της καί βρίσκεται περίπου σέ προεκλογική περίοδο, μπορεῖ νά δεσμεύσει τή Χώρα μέ συμφωνίες σάν αὐτή τῆς ἐπανένταξής μας στό ΝΑΤΟ; Εἶναι τώρα πιά βέβαιο ὅτι ἡ Ν.Δ. δέν πρόκειται νά πάρει ἀπό τό Λαό νέα ἔγκριση γιά νά κυβερνήσει. Καί τό ξέρει. Δέν ἔχει ἐπομένως καί τό δικαίωμα νά διαπραγματεύεται συμφωνίες πού εἶναι δεσμευτικές καί σαφῶς ἀντίθετες πρός τό λαϊκό φρόνημα. Ὁ Λαός γνωρίζει τό ρόλο τοῦ ΝΑΤΟ στά πρόσφατα Κυπριακά γεγονότα, ὅπως βλέπει καί τήν σκανδαλώδη ὑποστήριξη τῆς Τουρκίας στήν Ἑλληνοτουρκική διαφορά, καί δέν ἔχει καμιά πρόθεση νά ξαναπέσει θύμα τῆς ἰδέας τῆς «συμμαχίας». Εἶναι ἀπαράδεκτη συνεπῶς ἡ τακτική τῶν πιέσεων τόσο γιά τό ΝΑΤΟ, ὅσο καί γιά τά ἄλλα ἐθνικά μας θέματα, ἀπό τούς φίλους καί μελλοντικούς μας συνεταίρους. Αλλά καί εἶναι ἐπίσης ἀπαράδεκτη ἡ κυβερνητική στάση πού ἐπιδιώκει νά δεσμεύσει τή χώρα στό ἄρμα τῆς δικῆς της πολιτικῆς καί ὅταν αὐτή δέν θά εἶναι στήν ἐξουσία.

Λόγοι καί ἀντίλογοι

ΤΑ ΓΑΤΑΚΙΑ κ.ἄ.

Σ' ΕΚΤΕΝΕΣ ρεπορτάζ τῆς ἐφημερίδας «Ἀνατολή» τοῦ Ἁγίου Νικολάου, διαβάζω τήν περιπέτεια ἑνός Γερμανοῦ τουρίστα καί τόν ἐσχατο ἐξευτελισμό τόν δικό μας. Ἐπαθε προσβολή καί μόλις τό ἐμαθε τό Γερμανικό ΙΚΑ πού εἶναι ἀσφαλισμένος ἔστειλε ἀεροπλάνο νά τόν παραλάβει ἀπό τό Νοσοκομεῖο τοῦ Ἁγίου Νικολάου ὅπου εἶχε διακομισθεῖ. Προτοῦ ἀποσταλεῖ, πῆραν στό τηλέφωνο τόν διευθυντή τοῦ Νοσοκομείου καί τοῦ εἶπαν:

★

ΤΟ ΑΠΟΓΕΥΜΑ τοῦ Σαββάτου ἕνα εἰδικό ἀσθενοφόρο ἀεροπλάνο θά ἔρθει ἀπό τή Γερμανία στό Ἡράκλειο γιά νά παραλάβει τόν ἄρρωστο. Παρακαλῶ νά τόν ἔχετε μεταφέρει ἐγκαίρως στό ἀεροδρόμιο.

— Ἀδύνατον! ἀπάντησε ὁ κ. Σουρέας. Δέν ἔχω ἀσθενοφόρο αὐτοκίνητο!

— Πῶς εἴπατε; Δέν ἔχετε τί;

Ὁ Γερμανός γιατρός δέν μπορούσε νά πιστέψει στά αὐτιά του. Δέν μπορούσε νά διανοηθεῖ ὅτι ἐνῶ αὐτοί ἐστέλναν ἀπό τήν Γερμανία ἕνα ὁλόκληρο ἀεροπλάνο —κόστος ἑκατομμύρια δραχμές— ἐμεῖς δέν διαθέταμε ἕνα ἀσθενοφόρο αὐτοκίνητο γιά νά μεταφέρωμε ἕνα ἄρρωστο σέ ἀπόσταση 60 χιλιομέτρων. Τελικά ὁ ἀσθενής μετεφέρθη στό ἀεροδρόμιο μέ ἀσθενοφόρο τοῦ Σταθμοῦ Α' Βοηθειῶν Ἡρακλείου....

★

ΔΕΝ ΤΟ ΓΡΑΦΕΙ ὁ συντάκτης τοῦ συνταρακτικοῦ ρεπορτάζ, βγαίνει ὅμως ἀπό μόνο του τό συμπέρασμα ὅτι ἄν ὁ ἀσφαλισμένος δέν ἦταν συμπατριώτης τοῦ Προέδρου Σμίτ ἀλλά τοῦ Καραμανλή θά ἐφευγε μιά καί καλή μέ ἄλλο μέσον ἀπό τόν Ἅγιο Νικόλαο καί ὄχι μέ ἀσθενοφόρο, γιατί στήν Ἑλλάδα ἡ ὑγειονομική περίθαλψη τῶν ἀσφαλισμένων καί εἰδικά τοῦ ΤΕΒΕ σπανίως ξεπερνά τήν ἀσφάλεια τῆς....ἀσπιρίνης. Ἕνα δείγμα εἶναι καί ἡ ἔλλειψη ἀσθενοφόρου στό γειτονικό νομό. Πῶς νά περισσέψουν ὅμως χρήματα γιά νά ἀγορασθεῖ τό σπουδαῖο αὐτό ὄχημα, τή στιγμή πού ἐν ὄψει ἐκλογῶν οἱ ἀρμόδιοι διορίζονται ἀγεληδόν καί ροκανίζουν σάν λαίμαργα τρωκτικά τά χρήματα τοῦ ἑλληνικοῦ λαοῦ;

★

«ΦΟΒΟΥ τάς διαβολάς κάν ψευδεῖς ὡσι» λέει μιά σοφή παροιμία ὅπως ὅλες. Τό ἴδιο ἰσχύει καί γιά τό Πιτσουλάκειο Ἵδρυμα Προστασίας τοῦ Παιδιοῦ τῆς Ἱερᾶς Ἀρχιεπισκοπῆς Κρήτης. Κάποια ἐφημερίδα ἔγραψε μόλις ἀνέλαβε ὁ σεβ. Κρήτης Τιμόθεος ὅτι ἐδίωξε τά παιδιά κατό ἐκλεισε! Ἐνώ τό ἀνεκαίνισε τό συμπλήρωσε, ἀνανέωσε ριζικά τόν ἐξοπλισμό του, μέ νέα οἰκοσκευή, μέ νέα ἱματιοθήκη, μέ νέα ἐπιπλα ὥστε νά αὐξήσει τή λ

Κοινωνικά

ΕΚΛΕΚΤΟΙ ΓΑΜΟΙ

Γεώργιος Βερνάρδος
Ἠλεκτρονικός
Πόπη Κοντογιαννάκη
Ἔφορος Βικελαίας Δημοτικής Βιβλιοθήκης Ἡρακλείου

Ἐτέλεσαν τόν γάμο τους στίς 24 Αὐγούστου στόν Ἅγ. Μηνά. Τὰ στέφανα ἀντήλαξε ἡ δίς Γωγώ Λάζου Φιλόλογος ἐξ Ἀθηνῶν.

Στό ταιριαστό ζευγάρι εὐχό μαστε μιά εὐτυχισμένη καί χα ρούμενη ζωή.

Σ.Χ.

ΕΥΧΑΡΙΣΤΗΡΙΟ

Οἱ συγγενεῖς τῶν ἀοιδίμων ἀ ρχιερέων **Εὐμενίου Ξηρουδάκη** καί **Βασιλείου Μαρκάκη** εὐχαρι στοῦν θερμῶς τόν Σεβ. Μητρο πολίτη Λάμπης καί Σφακίων κ. κ. Θεόδωρον διά τό μνημόσυ νον πού ἐτέλεσε διά τάς ψυχάς των.

ΜΙΧΑΗΛ Γ. ΦΙΛΙΠΠΙΔΗΣ
Παιδίατρος

Ἐπιμελητής Παιδιατρικῆς Κλινικῆς Βενιζελείου Νοσοκομείου.

Δέχεται 8—1 πρωί καί 5—8 ἀπόγευμα, ὁδός Ἁγίου Μηνά 15 (Δίπλα στό ΙΚΑ).

Τηλ. Ἰατρείου 224-535
» Οἰκίας 224-538
» Νοσοκ. 231-931

ΙΑΤΡΕΙΟ ΜΙΚΡΩΝ ΖΩΩΝ ΚΤΗΝΙΑΤΡΕΙΟ

Θενών 10 Ἡράκλειο (Θέρισσο)
Τηλ. 242098
ΚΤΗΝΙΑΤΡΟΙ
ΠΑΡΑΣΥΡΗΣ — ΣΟΥΡΑΝΑΚΗΣ

Δέχονται 8—2 μ.μ. καί 5—8,30 μ.μ.
Εμβόλια, θεραπείες, χειρουργικές ἐπεμβάσεις.
Ἀξεσουάρ γιά σκύλους, γάτες. Βιβλία γύρω ἀπό τόν σκύλο. Διαθέτομε καθαρόαιμα κουτάβια.

ΚΙΝΗΜΑΤΟΓΡΑΦΟΙ

ΑΜΟΡΕ
Φανταρίνες
ΑΙΓΛΗ
Ὁ σκληρός τοῦ Κάβο Μπλάνκο
ΑΝΤΥΑΝΝΑ
Η ἐκδίκηση
ΓΑΛΑΞΙΑΣ
1941.
ΗΡΟΔΟΤΟΣ
Τό Ἐξπρές τοῦ μεσονυκτίου
ΚΡΟΝΟΣ
ΕΛ ΣΙΝΤ
ΟΡΦΕΑΣ
Μπροστά στήν ἁμαρτία.
ΟΛΥΜΠΙΑ
Πεθαίνουν καί οἱ ἀθάνατοι
ΡΟΜΑΝΤΙΚΑ
Ὁ μπουλντόζας ὁ φαλακρός καί ὁ κίτρινος

ΦΑΡΜΑΚΕΙΑ

Ἀνοικτό ὅλο τό 24ωρο
Σαβιολάκη Ἑλλη Λ. Ἀκαδημίας
Δουλουφάκης Νικ. Πλ. Νικ. Φωκά
Ἀνοικτό ἀπό 08.00—22.00
Χατζιδάκη Πόπη ὁδ. 1770
Ἀνοικτό ἀπό 08.00—20.00
Παπαχατζάκης Ἐμμ. ὁδ. Κυρ. Λουκάρεως
Ἀναγνωστοπούλου Εὐαγ. Ἐβανς 62.

Διημερεύουσες καί διανυκτερεύουσες κλινικές ΙΚΑ.

Ἱπποκράτειο	Παθ)κά
Ἅγ. Γεώργιος	Χειρ)κά
Ἀσκληπιεῖο	Καρδ)κά
Εὐαγγελισμός	Οὐρ)κά
Ἅγ. Χαράλαμπος	Νευρ)κά
Δασκαλάκη	Ὀφθ)κά
Ἅγ. Βαρβάρα	Ὠρλ)κά

ΠΡΑΤΗΡΙΑ ΒΕΝΖΙΝΗΣ

Διανυκτερεύοντα

Κων. Μπερδιάκης Λ. 62 Μαρτύρων
Ἐμμ. Μαυράκης Λ. Ἰκάρου
Βασ. Γιαννούδης Λ. Κνωσοῦ

ΑΠΟΥΣΙΑ ΙΑΤΡΟΥ

Ὁ Ἰατρός - Ἀκτινολόγος **κ. Ἀριστ. Χατζηδάκης** θά ἀπουσιάσει ἐξ Ἡρακλείου μέχρι τίς 20 Σεπτεμβρίου λόγω συμμετοχῆς του στό Πανευρωπαϊκό Συνέδριο Καρκίνου τῶν πνευμόνων στή Χαλκιδική.

Τό Κρατρινό Εἰκοσιτετράωρο

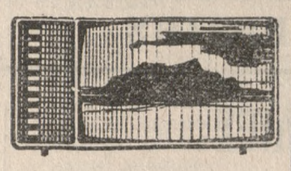

Παρασκευή 5 Σεπτεμβρίου 1980

ΕΡΤ

6.00 Καραγκιόζης
6.25 Θεατρική ἑβδομάδα
7.00 Εἰδήσεις
7.20 Σέ πέντε λεπτά
7.25 Ο Ἕλληνας καί τό αὐτοκίνητο
7.45 Τά φτερά τοῦ ὀνείρου
8.20 Ἐπιλογή
8.50 Λίγη μουσική
9.00 Εἰδήσεις
9.35 Τά παλιόπαιδα τ' ἀτίθασα
10.05 Ὅριαν Ἐξπρές
11.05 Πόπ '80
12.00 Εἰδήσεις

ΥΕΝΕΔ

6.00 Τηλεφημερίς
6.15 1—2—Χ
6.30 Ντοκυμανταίρ
7.15 Μουσική Πόπ
7.30 Από τόν κόσμο τοῦ πνεύματος
7.45 Βιονική γυναίκα
8.45 Αναδυομένη
9.30 Τηλεφημερίς
10.00 Πόλνταρκ
11.10 Ο σκύλος καί ἡ γάτα
12.00 Τηλεφημερίς

ΕΥΧΑΡΙΣΤΗΡΙΟ

Τό Διοικητικό Συμβούλιο τοῦ Εἰδικοῦ Φιλανθρωπικοῦ Συλλόγου «Μέριμνα» διά τόν Πλησίον ΑΓΙΟΣ ΙΩΑΝΝΗΣ Ο ΕΛΕΗΜΩΝ» εὐχαριστεῖ θερμά τούς κάτωθι δωρητάς.

1) Τήν δίδα Ζερβάκη Μαρία διά τήν ἐκ 1000 δρχ, δωρεάν της εἰς μνήμη Ἀντωνίου—Ζαχαρένιας—Ἰωάννου.

2) Τήν κ. Παναγιωτάκη Εὐαγγελία διά τήν ἐκ 500 δρχ, δωρεάν της ὑπέρ τῶν σκοπῶν τοῦ Συλλόγου.

3) Τήν κ. Βασιλειάδου Θεοδώρα διά τήν ἐκ 2000 δρχ. δωρεάν της ὑπέρ τῶν σκοπῶν τοῦ Συλλόγου

4) Τόν κ. Γιαμαλάκη Χαράλ. καί τήν κ. Γιαμαλάκη Ἑλένη διά τήν ἐκ 2000 δρχ. δωρεάν των εἰς μνήμην Ἰωάννου Σχιζάκη ἰατροῦ.

5) Τόν κ. Γιώργο καί τήν κ. Σόνια Κοζύρη διά τήν ἐκ 2000 δρχ. δωρεάν των εἰς μνήμην Ἰωάννου Σχιζάκη ἰατροῦ

6) Τήν οἰκογένεια Ἀντωνίου Γιάνναρη διά τήν ἐκ 2000 δρχ δωρεάν της εἰς μνήμη Ἰωάννου Σχιζάκη ἰατροῦ

7) Τήν κ. Μαρίκα Κολυβάκη διά τήν ἐκ 1000 δρχ. δωρεάν της ὑπέρ τῶν σκοπῶν τοῦ Συλλόγου.

Στόν Κιν)φο ΚΡΟΝΟ ἀπό σήμερα Τό ἀριστούργημα τῶν 7 Ὄσκαρ ΕΛ ΣΙΝΤ

Μιά φωτογραφία ἀπό τό ἀνεπανάληπτο μεγαλούργημα τῶν 7 Ὄσκαρ **ΕΛ ΣΙΝΤ**. Ἔγχρωμο, κατάλληλο, πού προβάλλεται ἀπό σήμερα στόν κιν)φο **ΚΡΟΝΟ**. Πρωταγωνιστοῦν ἡ πρώτη κυρία τῆς ὀθόνης **ΣΟΦΙΑ ΛΟΡΕΝ** καί ὁ γίγαντας τοῦ δυναμισμοῦ **ΤΣΑΛΤΟΝ ΗΣΤΟΝ**. Ἡ θρυλική ἐποποιΐα ἑνός φλογεροῦ ἔρωτα καί μιᾶς ἀκαταμάχητης ἀνδρείας πού ἔσωσε ἕνα ἔθνος ζωντανεμένο σ' ἕνα ἀκατάλυτο μνημεῖο τῆς πιό δοξασμένης ὥρας τοῦ κιν)φου. **ΕΛ ΣΙΝΤ**. Μιά ἀπό τίς ταινίες πού σημειώνουν σταθμό στήν ἱστορία τοῦ κιν)φου.

ΣΗΜ.: Σέ περίπτωση βροχῆς ἢ κρύου θά λειτουργήσει ὁ χειμερινός **ΚΡΟΝΟΣ**.

ΜΝΗΜΟΣΥΝΟ

Τήν Κυριακή 7 Σεπτεμβρίου 1980 καί ὥρα 8,30 π.μ. τελοῦμε στόν Ι.Ν. Ἁγ. Κων)νου (Νεκροταφεῖο) ἐτήσιο μνημόσυνο ὑπέρ ἀναπαύσεως τῆς ψυχῆς τῆς προσφιλοῦς μας μητέρας, ἀδελφῆς, γιαγιᾶς καί θείας

ΕΛΕΝΗΣ ΑΝΔΡ. ΑΠΟΣΤΟΛΙΔΗ

καί παρακαλοῦμε ὅσους τιμοῦν τήν μνήμη της νά παρευρεθοῦν.

Τά παιδιά: Ἀντώνιος Ἀποστολίδης, Μανόλης καί Λιλίκα Ἀποστολίδη, Μάριος καί Λίτσα Ἀποστολίδη.
Τά ἀδέλφια: Κων)νος καί Ὀρσαλία Κασσαβέτη, Μανόλης καί Ἑρμιόνη Κασσαβέτη, Κων)νος καί Ὀλγα Πρέκα, Ρηρίκα Λογιάδη, Μιχάλης καί Πολυτίμη Μηλιαράκη, Νίκη Βουρλιώτη, Μαρία Πατεδάκη, Μηνάς καί Μαριάνθη Ἀποστολίδη.
Τά ἐγγόνια καί ἀνήψια.

ΜΝΗΜΟΣΥΝΟ

Τελοῦμε τήν Κυριακή 7 Σεπτ)ρίου καί ὥρα 8,30 π.μ. στόν Ι.Ν. Κοιμήσεως Θεοτόκου Θραψανοῦ Πεδιάδος 40θήμερο μνημόσυνο ὑπέρ ἀναπαύσεως τῆς ψυχῆς τοῦ ἀγαπημένου μας υἱοῦ καί ἀδελφοῦ

ΓΕΩΡΓΙΟΥ Κ. ΤΖΑΝΙΔΑΚΗ

καί παρακαλοῦμε τούς τιμῶντας τήν μνήμην του ὅπως παραστοῦν.
Οἱ γονεῖς: Κων)νος καί Μαρία Τζανιδάκη.
Η ἀδελφή: Βασιλεία Τζανιδάκη.
Οἱ λοιποί συγγενεῖς.

ΜΝΗΜΟΣΥΝΟ

Τελοῦμε τήν Κυριακή 7 Σεπτ)ρίου καί ὥρα 8,30 π.μ. εἰς τόν Ι.Ν. Ἁγ. Γεωργίου Πόρου ἐτήσιο μνημόσυνο ὑπέρ ἀναπαύσεως τῆς ψυχῆς τοῦ προσφιλοῦς μας συζύγου καί ἀδελφοῦ

ΔΗΜΟΣΘΕΝΗ ΧΑΤΖΗΔΙΑΜΑΝΤΗ

καί παρακαλοῦμε τούς τιμῶντας τήν μνήμην του ὅπως παραστοῦν.
Η σύζυγος: Ἄννα Χατζηδιαμαντή.
Οἱ ἀδελφοί — οἱ λοιποί συγγενεῖς.

ΜΝΗΜΟΣΥΝΟ

Τελοῦμε τήν Κυριακή 7 Σεπτ)ρίου καί ὥρα 8 π.μ. στόν Ι.Ν. Παναγίας Σταυρακίων 40θήμερο μνημόσυνο ὑπέρ ἀναπαύσεως τῆς ψυχῆς τοῦ προσφιλοῦς μας συζύγου, πατέρα καί ἀδελφοῦ

ΜΙΧΑΗΛ ΑΝΑΣΤ. ΤΣΑΤΣΑΚΗ

καί παρακαλοῦμε τούς τιμῶντας τήν μνήμην του ὅπως παραστοῦν.
Η σύζυγος: Μαρίνα Τσατσάκη.
Τά τέκνα: Τάσος - Νίκος.
Οἱ ἀδελφοί: Ἀλέκος καί Δέσποινα Ριζοπούλου, Ἀνδρέας καί Μαρίκα Τσατσάκη, Γεώργιος καί Φρεδερίκη Τσατσάκη, Μιχάλης καί Νίκη Μαλλιωτάκη, Νίκος καί Βικτωρία Μαλλιωτάκη, Ἰωάννης Μαλλιωτάκης, Γεώργιος καί Μαρία Παπανδρουλιδάκη.
Οἱ λοιποί συγγενεῖς.

ΜΝΗΜΟΣΥΝΟ

Τελοῦμε τήν Κυριακή 7 Σεπτ)ρίου καί ὥρα 8,30 π.μ. στόν Ι.Ν. Ἁγ. Κων)νου (Νεκροταφεῖο) ἐτήσιο μνημόσυνο ὑπέρ ἀναπαύσεως τῆς ψυχῆς τῆς προσφιλοῦς μας μητέρας, θυγατέρας καί ἀδελφῆς

ΜΑΡΙΑΣ ΚΑΡΦΟΠΟΥΛΟΥ

καί παρακαλοῦμε τούς τιμῶντας τήν μνήμην της ὅπως παραστοῦν.
Τό τέκνο: Στέφανος Καρφόπουλος
Οἱ γονεῖς: Ἀρτεμις Περράκη.
Οἱ ἀδελφοί: Γιώργος καί Μαίρη Περράκη, Ἰωάννης καί Ἀνθούλα Περράκη.

ΜΝΗΜΟΣΥΝΟ

Τελοῦμε τήν Κυριακή 7 Σεπτεμβρίου καί ὥρα 8,30 π.μ. στόν Ι.Ν. Παναγίας Χρυσοπηγῆς 40θήμερο μνημόσυνο ὑπέρ ἀναπαύσεως τῆς ψυχῆς τοῦ προσφιλοῦς μας συζύγου, ἀδελφοῦ καί θείου

ΚΩΝ)ΝΟΥ ΧΑΛΚΟΥΤΣΑΚΗ

καί παρακαλοῦμε τούς τιμῶντας τήν μνήμην του ὅπως παραστοῦν.
Η σύζυγος: Εἰρήνη Χαλκουτσάκη
Οἱ ἀδελφοί: Βικτωρία, Ἀναστασία καί Παναγιώτης Παστός, Γεώργ. καί Εἰρήνη Χαλκουτσάκη, Βαγγέλης καί Ἑλένη Χαλκουτσάκη
Οἱ ἀνεψιοί — οἱ λοιποί συγγενεῖς.

ΜΝΗΜΟΣΥΝΟ

Τελοῦμε τήν Κυριακή 7 Σεπτ)ρίου καί ὥρα 8,30 π.μ. εἰς τόν Ι.Ν. Μεταμορφώσεως Σωτήρος Πατελλῶν, 40θήμερο Ἀρχιερατικό μνημόσυνο ὑπέρ ἀναπαύσεως τῆς ψυχῆς τοῦ ἀγαπημένου μας συζύγου, πατέρα, υἱοῦ καί ἀδελφοῦ

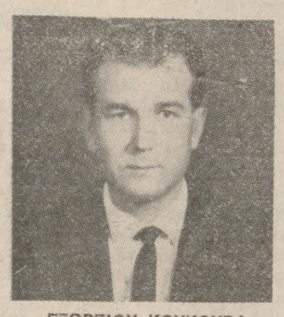

ΓΕΩΡΓΙΟΥ ΚΟΥΚΟΥΒΑ

καί παρακαλοῦμε τούς τιμῶντας τήν μνήμην του ὅπως παραστοῦν.

Η σύζυγος: Γεωργία Κουκουβά.

Τά τέκνα: Μιχαήλ Κουκουβάς, Εἰρήνη Κουκουβά.
Η μητέρα: Εἰρήνη Κουκουβά.
Οἱ ἀδελφοί: Μαρίκα καί Σταύρος Κάππας, Αἰκατ. καί Γεώργιος Χρηστάκης, Δόξα Κουκουβά.
Οἱ λοιποί συγγενεῖς.

ΜΝΗΜΟΣΥΝΟ

Τελοῦμε τήν Κυριακή 7 Σεπτ)ρίου καί ὥρα 8,30 π.μ. στόν Ι.Ν. Ἁγ. Κων)νου (Νεκροταφεῖο) 40θήμερο μνημόσυνο ὑπέρ ἀναπαύσεως τῆς ψυχῆς τοῦ ἀγαπημένου μας υἱοῦ καί ἀδελφοῦ

ΑΘΗΝΑΣ ΤΣΑΪΝΗ

καί παρακαλοῦμε τούς συγγενεῖς καί φίλους ὅπως παραστοῦν.

Τά παιδιά: Κυριάκος καί Σόνια Τσαίνη, Δημήτριος καί Μαρίκα Τσαίνη, Τάκης καί Καίτη Τσαίνη, Γιώργος καί Λούλα Τσαίνη, Ἀδαμάντιος καί Καίτη Τσαίνη.
Οἱ ἀδελφές — τά ἐγγόνια — οἱ λοιποί συγγενεῖς.

ΜΝΗΜΟΣΥΝΟ

Τελοῦμε τήν Κυριακή 7 Σεπτ)ρίου καί ὥρα 8,30 π.μ. εἰς τόν Ι.Ν. Ἁγ. Γεωργίου Πόρου ἐτήσιον μνημόσυνον ὑπέρ ἀναπαύσεως τῆς ψυχῆς τῆς προσφιλοῦς μας μητέρας καί ἀδελφῆς

ΔΡΟΣΟΥΛΑΣ Γ. ΚΟΤΗ

καί παρακαλοῦμε τούς συγγενεῖς καί φίλους ὅπως παρευρεθοῦν.

Τά τέκνα: Μιχαήλ Γ. Κότης, Ἄννα χα Γ. Μαυρίκου, Γεώργιος καί Μαρίνα Μπενετάκη, Ἐμμανουήλ καί Εὐαγγελία Νιράκη, Σταύρος καί Ἀνθούλα Κότη.
Οἱ ἀδελφοί: Ἄννα καί Παναγιώτης Πλουμάκος.
Οἱ λοιποί συγγενεῖς.

ΜΝΗΜΟΣΥΝΟ

Τήν Κυριακή 7-9-1980 θά ἔχουν περάσει 40 μέρες ἀπό τόν ἔρχομό στήν οἰκογένειά μας τοῦ ἀπαίσιου ἐπισκέπτη τοῦ θανάτου, πού ἦλθε τόσο ξαφνικά καί πῆρε γιά πάντα ἀπό κοντά μας τόν πολυαγαπημένο μας γυιό καί ἀδελφό

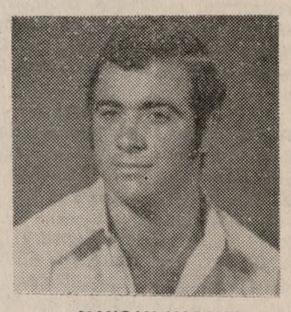

ΜΑΝΩΛΗ ΨΑΡΑΚΗ

Τή μέρα αὐτή τελοῦμε 40θήμερο μνημόσυνο στήν ἐκκλησία τῆς Παναγίας Απεσωκαρίου τό πρωί στίς 9 ἡ ὥρα.
Ἰδιαίτερες προσκλήσεις δέν θά σταλοῦν.
Οἱ γονεῖς: Κων)νος καί Γεωργία.
Τά ἀδέλφια: Ἑλένη, Μαρία, Κλεονίκη.
Καί οἱ λοιποί συγγενεῖς.

ΜΝΗΜΟΣΥΝΟ

Τελοῦμε τήν Κυριακή 7 Σεπτεμβρίου καί ὥρα 8,30 π.μ. στόν Ι.Ν. Ἁγ. Κων)νου (Νεκροταφεῖο) 40θήμερο μνημόσυνο ὑπέρ ἀναπαύσεως τῆς ψυχῆς τοῦ προσφιλοῦς μας συζύγου, πατέρα, ἀδελφοῦ, παπποῦ καί θείου

ΞΕΝΟΦ. ΣΠΑΘΑΡΑΚΗ

καί παρακαλοῦμε τούς τιμῶντας τήν μνήμην του ὅπως παραστοῦν.
Η σύζυγος: Μαρίκα Σπαθαράκη.
Τά τέκνα: Θεανώ Σπαθαράκη, Γιάννα καί Πολύδωρος Παχάκης.
Οἱ ἀδελφοί — οἱ γγονοί — οἱ ἀνεψιοί.

ΜΝΗΜΟΣΥΝΟ

Τελοῦμε τήν Κυριακή 7 Σεπτεμβρίου καί ὥρα 8 π.μ. στόν Ι.Ν. Δεσπότη Χριστοῦ Κάτω Ἀσιτῶν μνημόσυνο γιά τήν συμπλήρωση ἑνός ἔτους ἀπό τόν θάνατο τοῦ λατρευτοῦ μας συζύγου, πατέρα καί παππού

ΙΩΑΝΝΗ ΚΑΡΑΓΙΩΡΓΑΚΗ

καί παρακαλοῦμε τούς συγγενεῖς καί φίλους ὅπως παραστοῦν.
Η σύζυγος: Ἐλευθερία Καραγιωργάκη.
Τά παιδιά: Ἐμμανουήλ καί Πελαγία Καραγιωργάκη, Κων)νος καί Χαρούλα Καραγιωργάκη, Γεώργιος Καραγιωργάκης, Ζαχαρίας Καραγιωργάκης, Στράτος καί Ἰωάννα Καραδημητρίου, Ἐμμανουήλ καί Δημοκρατία Μαχαίρα, Μαρία Καραγιωργάκη, Τασούλα Καραγιωργάκη.
Οἱ ἐγγονοί — οἱ λοιποί συγγενεῖς.

ΜΝΗΜΟΣΥΝΟ

Τελοῦμε τήν Κυριακή 7 Σεπτεμβρίου καί ὥρα 8,30 π.μ. στόν Ι.Ν. Ἁγ. Κων)νου (Νεκροταφεῖο) 40θήμερο μνημόσυνο ὑπέρ ἀναπαύσεως τῆς ψυχῆς τοῦ προσφιλοῦς μας πατέρα καί παππού

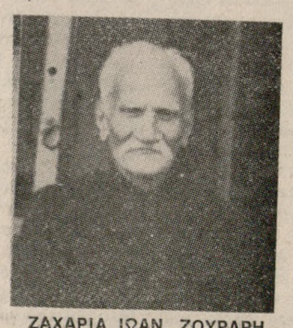

ΖΑΧΑΡΙΑ ΙΩΑΝ. ΖΟΥΡΑΡΗ

καί παρακαλοῦμε τούς τιμῶντας τήν μνήμην του ὅπως παραστοῦν.
Τά τέκνα: Ὄλγα Ζουράρη, Βασιλεία Ζουράρη, Μαρίκα Καραταράκη, Ἐμμανουήλ καί Ἀλίκη Ζουράρη, Δημήτριος καί Ἀμαλία Ζουράρη, Κων)νος καί Σοφία Ζουράρη.
Οἱ ἐγγονοί — οἱ λοιποί συγγενεῖς.

«ΑΜΟΡΕ»
Νέα Ἁλικαρνασσός — Τηλ. 223390
ΣΗΜΕΡΑ
ΦΑΝΤΑΡΙΝΕΣ
Βλαχοπούλου, Ἡλιόπουλος, Παπαδόπουλος, Ψάλτης

«ΓΑΛΑΞΙΑΣ»
τηλ. 234-272
1941
Μιά ἐξοχη κωμωδία

Θερινός «ΚΡΟΝΟΣ»
Τηλ 283075
ΣΗΜΕΡΟΝ
ΕΛ ΣΙΝΤ
Σημ.: Σέ περίπτωση βροχῆς ἡ κρύου θά λειτουργήσει ὁ χειμερινός

«ΑΙΓΛΗ»
ΘΕΡΙΣΣΟΥ & ΑΚΑΔΗΜΙΑΣ Γωνία τηλ. 286618
Ο ΣΚΛΗΡΟΣ ΤΟΥ ΚΑΒΟ ΜΠΛΑΝΚΟ
Τσάρλς Μπρόνσον

ΚΙΝ)ΦΟΣ «ΡΟΜΑΝΤΙΚΑ»
ΤΗΛ. 231-850
ΣΗΜΕΡΑ
ΜΠΟΥΛΝΤΟΖΑΣ Ο ΦΑΛΑΚΡΟΣ ΟΚΙΤΡΙΝΟΣ
Μπάν Σπένσερ — Τέλη Σαβάλλας

«ΗΡΟΔΟΤΟΣ»
Ἁλικαρνασσός — Τηλ. 288630
ΤΟ ΕΞΠΡΕΣ ΤΟΥ ΜΕΣΟΝΥΚΤΙΟΥ
Τό πολύκροτο φίλ - καταπέλτης γυρισμένο στήν Κωνσταντινούπολη

ΚΙΝ)ΦΟΣ «ΑΝΤΥΑΝΝΑ»
Σήμερα
Η ΕΚΔΙΚΗΣΗ
Σοφία Λόρεν — Μαρτσέλο Μαστρογιάννη

ΟΡΦΕΥΣ
Ὥρα ἐνάρξεως 6 μ.μ.
ΜΠΡΟΣΤΑ ΣΤΗΝ ΑΜΑΡΤΙΑ
Ἔγχρωμο — Αὐστηρῶς Ἀκατάλληλο

Ἀριθ. 593

ΕΠΑΝΑΛΗΠΤΙΚΟΝ ΠΡΟΓΡΑΜΜΑ ΠΛΕΙΣΤΗΡΙΑΣΜΟΥ ΑΚΙΝΗΤΟΥ

Ὁ ὑπογεγραμμένος Δικαστικός Ἐπιμελητής τῆς περιφερείας τοῦ Πρωτοδικείου Ἡρακλείου Κρήτης Μηνᾶς Ἀναστασίου Σφακιανάκης κάτοικος Ἡρακλείου Κρήτης ὁδὸς Ἕβανς 36.

Δηλοποιῶ ὅτι

Ὁ διὰ τοῦ ὑπ' ἀριθμόν 586)6 - 5 - 1980 Προγράμματος μου πλειστηριασμοῦ Ἀκινήτου προκηρυχθεὶς καὶ μὴ γενόμενος ἀναγκαστικὸς πλειστηριασμὸς τοῦ ἐν τῷ προγράμματι μου τούτο ἀναφερομένου ἀκινήτου τοῦ ὀφειλέτου Κων)νου Λυρατζάκη τοῦ Θεοχάρους καὶ τῆς Μαρίας κατοίκου Ἡρακλείου Κρήτης (Λεωφόρος Δημοκρατίας 51), ὅστις πλειστηριασμὸς δὲν ἔγινε ἕνεκα νομίμων λόγων καὶ εἶχεν ὁρισθῆ νὰ τελεσθῆ τὴν 15ην τοῦ μηνὸς Ἰουνίου τοῦ ἔτους 1980 τὴ ἐπισπεύσει τοῦ Διονυσίου Ἀδαμοπούλου τοῦ Δημητρίου καὶ τῆς Θεοδώρας κατοίκου Ἀθηνῶν, ἐνώπιον τῆς συμβολαιογράφου Ἡρακλείου Κρήτης Θεοδώρας Σκουλιδᾶ — Καραμπουρνιώτη καὶ ταύτης κωλυομένης ἐνώπιον τοῦ νομίμου ἀναπληρωτοῦ της καὶ εἰς τὸ ἐνταῦθα καὶ ἐπὶ τῆς ὁδοῦ Σμύρνης ἀριθ. 27 κείμενον δημόσιον γραφεῖον τῆς ἀπὸ τῆς 10ης π.μ. μέχρι τῆς 12ης μεσημβρινῆς τῆς ἰδίας ἡμέρας ἐνώπιον τῆς συμβολαιογράφου Ἡρακλείου Θεοδώρας Σκουλιδᾶ — Καραμπουρνιώτη καὶ ταύτης κωλυομένης ἐνώπιον τοῦ νομίμου ἀναπληρωτοῦ της, τόπος δὲ τελέσεως τοῦ πλειστηριασμοῦ ὁρίζεται τὸ ἐν Ἡρακλείῳ καὶ ἐπὶ τῆς ὁδοῦ Σμύρνης ἀριθ. 27 κείμενον δημόσιον γραφεῖον τῆς ἀνωτέρω ἐπὶ τοῦ πλειστηριασμοῦ ὑπαλλήλου συμβολαιογράφου. Τὸ ὡς ἄνω ἐκπλειστηριαζόμενον ἀκίνητον ἔχει ὡς ἑξῆς: «Εἰς τὴν κτηματικὴ περιφ. Ἡρακλείου Κρήτης ὁμωνύμου Δήμου Ἐρηνοδικείου καὶ Ὑποθηκοφυλακείου, ἐντὸς τῆς πόλεως Ἡρακλείου καὶ ἐπὶ τῆς πλατείας Νικ. Φωκᾶ τὰ τρία εἰκοστὰ (3)20) ἐξ ἀδιανεμήτου ἑνὸς ἰσογείου καταστήματος ἐμβαδοῦ (20) τετραγωνικῶν μέτρων ἢ ὁσης ἐκτάσεως πλέον ἢ ἐλαττον καὶ ἂν εἶναι ἐν τοῖς ὁρίοις αὐτοῦ, εὑρισκομένου εἰς τὸ κεντρικώτερον σημεῖον τῆς πόλεως Ἡρακλείου καὶ συνορευομένου γύρωθεν, ἀνατολικῶς κληρονόμων Κυριάκου Καπαρουνάκη, νοτίως κληρονόμων Τζανάκη, δυτικῶς κληρονόμων Λυρατζάκη καὶ κληρονόμων Σταύρου Προβατίδη καὶ βορείως μὲ τὴν πλατεῖαν Νικηφόρου Φωκᾶ. Ἐξετιμήθη τὸ ὡς ἄνω ἀκίνητον ὅλον ἀξίας δραχ. 2. 400.000 (δύο ἑκατομμυρίων τετρακοσίων χιλιάδων) τὰ δὲ ἐκπλειστηριαζόμενα 3)20 ἀδιανεμήτως αὐτούδραχμὰς τριακοσίας ἑξήκοντα χιλιάδας (360. 000) κατὰ τὴν σημερινὴν ἀξίαν του. Κέκτηται δὲ τὸ ὡς ἄνω ἀκίνητον καὶ κατὰ τὰ ρηθέντα ποσοστὰ ὁ ὡς ἄνω ὀφειλέτης δυνάμει τοῦ ὑπ' ἀριθμῶν 23. 529 τῆς 27 - 2 - 1978 Δηλωτικοῦ Ἀποδοχῆς Κληρονομίας τοῦ Συμβολαιογράφου Ἡρακλείου Κων)νου Φουντουλάκη νομίμως μεταγεγραμμένου εἰς τόμον 1591 καὶ ἀριθ. μεταγραφῆς 168645 τοῦ Ὑποθηκοφυλακείου Ἡρακλείου. Κατεσχέθη τὸ ὡς ἄνω ἐκπλειστηριαζόμενον ἀκίνητον δυνάμει τῆς ὑπ' ἀριθμόν 13 τοῦ ἔτους 1980 Ἀποφάσεως Διαταγῆς πληρωμῆς τοῦ κ. Δικαστοῦ τοῦ Μονομελοῦς Πρωτοδικείου Ἡρακλείου, νομίμως περιβεβλημένης τὸν ἐκτελεστήριον τύπον συνταχθείσης ὑπ' ἐμοῦ τῆς ὑπ' ἀριθμόν 583)25 - 4 - 1980 ἐκθέσεως μου Κατασχέσεως Ἀκινήτου. Ἀκριβὲς κεκυρωμένον ἀντίγραφον τῆς ἄνωτέρω ἐκτελουμένης ἀποφάσεως μετὰ πρᾶξεως τούτου σχετικῆς ἐπιταγῆς ὑπὸ χρονολογίαν 10 - 1 - 1980 ἐκοινοποιήθη εἰς τὸν εἰρημένον ὀφειλέτην διὰ τῆς ὑπ' ἀριθμὸν 2162β)14 - 1 - 1980 ἐκθέσεως μου ἐπιδόσεως πρὸς πληρωμὴν ὑπὸ τοῦ ἄνω ὀφειλέτου τοῦ ποσοῦ τῶν δρχ α) Δι' ἐπιδικασθὲν κεφάλαιον 80.000 δρχ. β) Διὰ τόκους αὐτοῦ μέχρις τῆς ἐπιταγῆς 15.050 δρχ. γ) Δι' ἐπιδικασθέντα δικαστικὰ ἔξοδα 3.700 δρχ. δ) Δι' ἔξοδα καὶ τέλη τοῦ ἐκτελουμένου ἀπογράφου, σύνταξιν καὶ σήμανσιν τῆς ἐπιταγῆς καὶ ἔξοδα ἐπιδόσεως 2.300 δρχ. καὶ διὰ παραγγελίαν ἐκτελέσεως ἐν περιπτώσει τοιαύτης 750 δρχ. ἤτοι συνολικῶς 101.800 δρχ. πλέον τόκων καὶ νομίμων ἐξόδων. Ἀκριβὲς κεκυρωμένον ἀντίγραφον τῆς ἀνωτέρω ὑπ' ἀριθμόν 583)25 - 4 - 1980 ἐκθέσεως μου Κατασχέσεως Ἀκινήτου ἐκοινοποιήθη εἰς τὸν ὀφειλέτην καὶ τὸν κ. Ὑποθηκοφύλακα Ἡρακλείου διὰ τῶν ὑπ' ἀριθμοὺς 2572β)26 - 4 - 1980 καὶ 2609)3 - 5 - 1980 ἐκθέσεων μου ἐπιδόσεων ἀντιστοίχως. Ἐπὶ τοῦ ἐκπλειστηριαζομένου ἀκινήτου οὐδὲν βάρος ὑπάρχει πλὴν τῆς ὡς ἄνω ὑπ' ἀριθ. 583)1980 ἐκθέσεως μου κατασχέσεως καταχωρηθείσα τὴν 3 - 5 - 1980 εἰς τόμον 50 ὑπ' αὐξ. ἀριθ., κατασχέσεως 59 τοῦ Ὑποθηκοφυλακείου Ἡρακλείου κατὰ τὸ ὑπ' ἀριθμόν Πρωτ. 3264)5 - 5 1980 Πιστοποιητικὸν τοῦ κ. Ὑποθηκοφύλακα Ἡρακλείου Κρήτης. Τιμὴ πρώτης προσφορᾶς διὰ τὴν ἔναρξιν τοῦ πλειστηριασμοῦ ὁρίζεται τὸ ποσὸν τῶν δρχ. (ἑκατὸν ὀγδοήκοντα χιλιάδων) 180.000 ἤτοι τὸ ἡμισυ τῆς γενομένης ἐκτιμήσεως τῶν ἐκπλειστηριαζομένων ποσοστῶν τοῦ ἄνω ἀκινήτου συμφώνως τῷ Νόμῳ. Πᾶς τις πλὴν τοῦ ὀφειλέτου, ἐμοῦ τοῦ Δικαστικοῦ ἐπιμελητοῦ καὶ τῆς ἐπὶ τοῦ πλειστηριασμοῦ ὑπαλλήλου συμβολαιογράφου δύναται προσερχόμενος εἰς τὸν ἀνωτέρω ὁρισθέντα χρόνον καὶ τόπον τοῦ πλειστηριασμοῦ νὰ πλειοδοτήσῃ. Ἡ κατακύρωσις γενήσεται εἰς τὸν προσφέροντα τὴν μεγαλυτέραν τιμήν, ἀφοῦ προηγουμένως τρεῖς φορὰς γίνῃ πρόσκλησις πρὸς πλειοδοσίαν. Τὸ φερέγγυον τῶν πλειοδοτῶν εἶναι τῆς ἀπολύτου κρίσεως τῆς ἐπὶ τοῦ πλειστηριασμοῦ ὑπαλλήλου συμβολαιογράφου, δύναται δὲ νὰ ζητήσει παρ' ἑκάστου τούτων, τὴν καταβολὴν ἀναλόγου ἐγγυήσεως. Ὁ τελευταῖος ὑπερθεματιστὴς ὑποχρεοῦται νὰ καταβάλῃ τὸ ἔκπλεστηρίασμα τοῖς μετρητοῖς μετὰ τῶν κηρυκείων καὶ τῶν διαιωμάτων ὑπὲρ τοῦ Ταμείου Νομικῶν ἢ κατὰ τὴν κρίσιν τῆς ἐπὶ τοῦ πλειστηριασμοῦ ὑπαλλήλου ἐντὸς τῶν νομίμων προθεσμιῶν, ἄλλως γενήσεται κατ' αὐτοῦ ἀναπλειστηριασμὸς ἐντὸς τῶν νομίμων προθεσμιῶν καὶ ἐπὶ ταῖς ἐκ τοῦ Νόμου εὐθύναις καὶ λοιπαῖς συνεπείαις, ὁ δὲ διὰ λογαριασμὸν τρίτου ὑπερθεματιστὴς ὀφείλει νὰ δηλώσῃ τὸ ὀνοματεπώνυμον ὑπὲρ τοῦ ὁποίου ὑπερθεματίσεν Ὁ ἐπισπεύδων καὶ ἐπὶ τοῦ πλειστηριασμοῦ ὑπάλληλος οὐδεμίαν εὐθύνην φέρουν διὰ τὴν περιγραφὴν καὶ τυχὸν ὑπαρξιν νομικῶν ἐλαττωμάτων ἐπὶ τοῦ ἐκπλειστηριαζομένου ἀκινήτου. Παραγγέλεται ἁρμόδιος δικαστικὸς Ἐπιμελητὴς ὅπως κεκυρωμένον ἀντίγραφον τοῦ παρόντος κοινοποιήσῃ εἰς τὸν διωκόμενον ὀφειλέτην Κων)νον Λυρατζάκη τοῦ Θεοχάρους καὶ τῆς Μαρίας, ἔμπορον, κάτοικον Ἡρακλείου (Λεωφ. Δημοκρατίας 51), εἰς τὸν κ. Εἰρηνοδίκην Ἡρακλείου, εἰς τοὺς κ.κ. Διευθυντὰς τοῦ Α' καὶ Β' Δημοσίων Ταμείων Ἡρακλείου, εἰς τὸν κ. Δ)ντὴν τοῦ Τελωνείου Ἡρακλείου, εἰς τοὺς κ.κ. Δ)ντὰς τῶν ἐν Ἡρακλείῳ Κρήτης Ὑποκ)των τοῦ ΙΚΑ, Ἀγροτικῆς Τραπέζης τῆς Ἑλλάδος καὶ ΤΕΒΕ καὶ ὅπου ἀλλοῦ ὁ Νόμος ὁρίζει, δημοσιευθῆτω δὲ τὸ παρὸν εἰς τὴν ἐν Ἡρακλείῳ Κρήτης ἐκδιδομένην ἡμερησίαν ἐφημερίδα ΠΑΤΡΙΣ. Εἰς βεβαίωσιν συνετάχθη τὸ παρὸν σήμερον τὴν 7 Ἰουλίου 1980 ἡμέραν Δευτέραν καὶ ἐν τῷ ἐν ταύθα καὶ ἐπὶ τῆς ὁδοῦ Ἕβανς ἀριθ. 36 κείμενον γραφεῖον μου.

Ὁ ἐπὶ τῆς ἐκτελέσεως
Δικαστικὸς Ἐπιμελητής
Τ.Σ. Μηνᾶς Σφακιανάκης

Ὅτι ἀκριβὲς ἀντίγραφον ἐκ τοῦ ἐν τῷ ἀρχείῳ μου εὑρισκομένου πρωτοτύπου.

Ἐν Ἡρακλείῳ αὐθημερόν

Ὁ ἐπὶ τῆς ἐκτελέσεως
Δικαστικὸς Ἐπιμελητής
Τ.Σ. Μηνᾶς Σφακιανάκης

Η ΕΚΔΟΤΙΚΗ ΕΤΑΙΡΙΑ ΑΚΑΔΗΜΟΣ ζητεῖ συνεργάτες γιὰ τὴν προώθηση τῆς ΜΕΓΑΛΗΣ ΣΟΒΙΕΤΙΚΗΣ ΕΓΚΥΚΛΟΠΑΙΔΕΙΑΣ. Μισθὸς καὶ ποσοστὰ ἱκανοποιητικά. Πληροφ. Νικολουδάκη Ἀγγέλα, Ντεντιδάκηδων 8. Τηλ. 242154 — 235802.

ΝΙΚΗΤΑΣ ΣΤΥΛ. ΑΣΤΡΙΝΑΚΗΣ

ΜΑΙΕΥΤΗΡ ΧΕΙΡΟΥΡΓΟΣ ΓΥΝΑΙΚΟΛΟΓΟΣ

Εἰδικευθεὶς εἰς τὴν Α' καὶ Β' Μαιευτικὴ καὶ Γυναικολογικὴ Κλινικὴ Πανεπιστημίου Ἀθηνῶν «ΑΡΕΤΑΙΕΙΟΥ» — «ΑΛΕΞΑΝΔΡΑΣ» καὶ ἐγκατασταθεὶς μονίμως εἰς τὸ Ἡράκλειον, δέχεται καθημερινῶς εἰς τὴν **ΓΥΝΑΙΚΟΛΟΓΙΚΗ ΜΑΙΕΥΤΙΚΗ ΚΛΙΝΙΚΗ «ΗΡΑ» ΔΙΑΓΝΩΣΤΙΚΟΝ ΚΕΝΤΡΟΝ ΥΠΕΡΗΧΩΝ** ΓΡΑΜΜΟΥ 74, ΠΟΡΟΣ, καθ' ἑκάστην ἀπὸ 8—1 π.μ. καὶ 5—8 μ.μ., πλὴν Σαββάτου ἀπογεύματος.

Τηλ. Κλινικῆς 225977 — 225973
Τηλ. Οἰκίας 242070.

ΜΟΝΩΣΕΙΣ ΤΑΡΑΤΣΩΝ

ΤΟΙΧΩΝ — ΥΠΟΓΕΙΩΝ — ΔΕΞΑΜΕΝΩΝ — ΠΙΣΙΝΩΝ
ΥΓΡΑΣΙΑΣ — ΨΥΧΟΥΣ — ΘΕΡΜΟΤΗΤΟΣ — ΗΧΟΥ
Ἡ ΤΕΛΕΙΑ ΜΟΝΩΣΙΣ Μὲ ὑλικὰ
GENERAL ELECTRIC — POLUBOND
ΟΧΑΪΟ MEDINA καὶ ΠΟΛΥΟΥΡΕΘΑΝΗΣ
Ἐγγύησις 10 ἐτῶν

ΤΕΧΝΟΧΡΩΜ — 62 Μαρτύρων 5
Τηλ. 236271 — 282349

ΖΗΤΟΥΝΤΑΙ

ΖΗΤΕΙΤΑΙ κοπέλλα γιὰ ἐργαστήριο χρυσοχοΐας ὁμιλοῦσα τὴν Ἀγγλικὴν ἡλικίας 17 ἕως 20 ἐτῶν. Μισθὸς ἱκανοποιητικός, ἐργασία μόνιμη. Τηλ. 224288 ὥρα 9—2 μ.μ. καὶ 5—9 μ.μ.
(Ζ924) 1—4

ΖΗΤΟΥΝΤΑΙ κυρίες ἢ δεσποινίδες γιὰ νὰ ἐργασθοῦν σὰν Ντίλερ σὲ διάφορα προϊόντα τῆς Ντάρτα Μάρκετιγκ. Τηλ. 242-366 κ. Λουκά.
(Ζ925) 1—15

ΖΗΤΕΙΤΑΙ κυρία γιὰ τὴν ἐπίβλεψη δύο παιδιῶν. Πληροφ. τηλ. 234104 μετὰ τὶς 4 μ.μ.
(Ζ922) 1—2

ΖΗΤΕΙΤΑΙ μάγειρας. Πληροφ. ἐστιατόριο **«Βαλκάνια»** τηλ. 286338.

ΖΗΤΕΙΤΑΙ πωλήτρια ἢ πωλητὴς καὶ μία ταμία διὰ τὸ κατάστημα Υαλικῶν Μηνᾶ Πρατικάκη, Ἰδης 21. Τηλ. 282327.
(Ζ923) 1—3

ΖΗΤΟΥΝΤΑΙ τεχνῖται καὶ μαθητευόμενοι γιὰ ἀνελκυστῆρες γιὰ συνεχῆ ἀπασχόληση. Τηλ. 281-802 — 235117.
(Ζ840) 1—15

ΖΗΤΕΙΤΑΙ κοπέλλα πεπειραμένη νὰ ἐργασθεῖ σὲ φαρμακεῖο. Τηλ. 234703
(Ζ907) 1—5

ΖΗΤΟΥΝΤΑΙ α) Πεπειραμένος Ἐργοδηγὸς ἢ ἀπόφοιτος ΚΑΤΕΕ. β) Τεχνίτης ὀχημάτων — μηχανημάτων μὲ δίπλωμα ὁδηγήσεως. Τηλ. 223515—6
(Ζ906)

ΖΗΤΕΙΤΑΙ δεσποινὶς ἀνω τῶν 25 ἐτῶν σοβαρὴ μὲ ὑπευθυνότητα καὶ εὐχέρεια λόγου γιὰ δημόσιες σχέσεις καὶ ἀν εἶναι δυνατὸν μὲ γνώσεις λογιστικῆς καὶ ἄδεια ὁδηγήσεως. Τηλ. 241145.
(Ζ905) 1—3

ΖΗΤΕΙΤΑΙ συντ)χος καφετζὴς μὲ ἱκανοποιητικὸ μισθό. Πληροφορ. τηλ. 289076 πρωινὲς ὧρες
(Ζ904) 1—6

ΖΗΤΕΙΤΑΙ κοπέλλα ἀπὸ 14—18 χρονῶν γιὰ νὰ ἐργασθεῖ σὲ κατάστημα. Τηλ. 241465.
(Ζ902) 1—3

ΖΗΤΕΙΤΑΙ ξυλουργὸς γιὰ μόνιμη ἀπασχόληση. Πληροφ. τηλ. 284504.
(Ζ900) 1—6

ΖΗΤΕΙΤΑΙ μικρὸς γιὰ Ὀδοντοτεχνικὸ ἐργαστήριο ἀπὸ 12 ἕως 14 ἐτῶν γιὰ ἐκμάθηση τῆς ἐργασίας. Τηλ. 241038 ὧρες ἐργασίας.
(Ζ901) 1—4

ΞΕΝΟΔΟΧΕΙΑΚΗ Ἐπιχείρηση **ζητᾶ** πρὸς ἐνοικίασιν ξενοδοχειακὲς μονάδες. Πληροφ. τηλ. 0841) 28123 8—12 μ.μ.
(Ζ893) 1—6

ΖΗΤΕΙΤΑΙ μάγειρας ἐπαγγελματίας καὶ βοηθὸς σερβιτόρου ἕως 17 ἐτῶν γιὰ ταβέρνα. Ἐργασία μόνιμη (χειμῶνα καλοκαίρι) Πληροφ. τηλ. 284339.
(Ζ700) 1—15

ΖΗΤΟΥΝΤΑΙ:
Γιὰ τὴν Καφετέρια VALENTINO στὸ Λιμάνι Χερσονήσου. 1) Λαντζέρης ἢ λαντζέρισσα. 2) Μπουφετζής, 3) Βοηθὸς σερβιτόρου. Παρέχεται διαμονὴ κ. λ.π. Πληροφ. τηλ. 0897)22386.
(Ζ867) 1—10

ΖΗΤΕΙΤΑΙ ἀποθήκη ἀπὸ 600 τ.μ. καὶ ἄνω πρὸς ἐνοικίασιν. Πληροφ. τηλ. 223950 ὧρες 5—8 μ.μ.
(Ζ892) 1—10

ΖΗΤΟΥΝΤΑΙ παρὰ Α.Ε. ἀνειδίκευτοι ἐργάτες καὶ ἐργάτριες γιὰ μόνιμο ἐργασία. Πληροφ. τηλ. 221151, 6—8.
(Ζ894) 1—6

ΔΙΑΦΟΡΑ

ΑΓΟΡΑΖΟΝΤΑΙ παντὸς τύπου παλαιὰ χαρτιὰ ἄνω τῶν 500 κιλῶν. Πληροφ. τηλ. 225979 — 221794.
(Δ472) 1—6

ΠΑΡΑΔΙΔΟΝΤΑΙ μαθήματα λογιστικῆς καὶ ἀγγλικῆς ὁρολογίας ὡς καὶ λοιπὰ συναφῆ μαθήματα ὑπὸ πεπειραμένου καθηγητοῦ. Διδάκτορα πολὺ λογικά. Τηλέφ. 231385 4—9 μ.μ.
(Δ471) 1—3

ΠΡΟΣΟΧΗ

ΜΟΝΩΣΕΙΣ — ΣΤΕΓΑΝΩΣΕΙΣ

γιὰ κάθε πρόβλημά σας
Μόνο ἐμεῖς θὰ σᾶς ἀπαλλάξουμε
μόνιμα ἀπὸ ὑγρασία - ψῦχος, θερμότητα

Τηλεφωνεῖστε μας 287621 — 288998

ΚΑΦΕΤΕΡΙΑ — ΖΑΧΑΡΟΠΛΑΣΤΕΙΟ
ELENA
ΑΝΟΙΞΑΜΕ ΚΑΙ ΣΑΣ ΠΕΡΙΜΕΝΟΥΜΕ
Διεύθυνση:
Ε. Λογοθέτης — Ε. Παναγιωτάκης
Δημοκρατίας 57 Ἡράκλειον — Τηλ. 233-438

CENTRE OF BUSINESS STUDIES

CBS ΚΕΝΤΡΟ ΕΠΙΧΕΙΡΗΣΙΑΚΩΝ ΣΠΟΥΔΩΝ

LIBERAL STUDIES

Σπουδαστε... τωρα!!!
ΔΑΚΤΥΛΟΓΡΑΦΙΑ — ΛΟΓΙΣΤΙΚΑ — MARKETING
ΔΗΜΟΣΙΕΣ ΣΧΕΣΕΙΣ
Οἱ ἐγγραφὲς ἄρχισαν
Ὁδὸς 1821 ἀριθ. 91 — ΗΡΑΚΛΕΙΟ — Τηλ. 224638

Τὸ C.B.S. εἶναι κέντρο ἐλευθέρων σπουδῶν σύμφωνα μὲ τὸ Ν.Δ. τῆς 2-9-1935

ΤΟ ΣΧΟΛΕΙΟ ΤΩΝ ΕΥΤΥΧΙΣΜΕΝΩΝ ΠΑΙΔΙΩΝ

Παιδικὸς Σταθμὸς
Νηπιαγωγεῖο
Εἰρηνούλα

Προάστειο Ἅγ. Ἰωάννης τηλ. 236352, Γραφεῖα Ἀθηνᾶς 14 Α τηλ. 220238

- 20μελὴ τμήματα παιδικοῦ σταθμοῦ, ἡλικίας 2,1)2 — 3,1)2. Ὧρες 7,30΄ — 2,30΄ μ.μ. 20μελὴ τμήματα προνηπίων, ἡλικίας 3,1)2 — 4,1)2, ὧρες 9—12 καὶ 8.00΄ — 2.00΄ μ.μ. 20μελὴ τμήματα νηπιαγωγείου ἡλικίας 4,1)2 — 5,1)2

Ἡ μεταφορὰ τῶν παιδιῶν γίνεται μὲ ἰδιόκτητα λεωφορεῖα.

- Σ' ἕνα περιβάλλον ὄμορφο μὲ ἄνετες ἐκπαιδευτικὲς αἴθουσες, ἰδιαίτερο χῶρο ἐστιατορίου, προβολῆς, κυκλοθέατρου καὶ παιδικῆς χαρᾶς, τὰ παιδιὰ παίζουν καὶ μαθαίνουν εὐτυχισμένα. Οἱ μαθητὲς στὴν «Εἰρηνούλα» κάνουν ἰδιαίτερα μαθήματα χοροῦ καὶ μουσικῆς μὲ τὸ σύστημα ORF.

- Στὴν «Εἰρηνούλα» ἀκολουθοῦνται οἱ ἀρχὲς πού ὁ μεγαλύτερος σύγχρονος παιδαγωγὸς NEILL, ἐφάρμοσε στὸ Σάμμερχιλ.
Σκοπός αὐτῆς τῆς προσχολικῆς ἀγωγῆς εἶναι νὰ γίνουν τὰ παιδιὰ κοινωνικά, ν'ἀνακαλύψουν τὶς προσωπικές τους δυνατότητες καὶ ν' ἀγαπήσουν τὴ μάθηση.
Γιὰ τὸ σκοπὸ αὐτὸ συνεργάζονται ἐκπαιδευτικοί, ψυχολόγοι, παιδαγωγοὶ καὶ γονεῖς.

Πληροφορίες - Ἐγγραφές: Γραφεῖα Ἀθηνᾶς 14Α — Τηλ. 220238
ὧρες 9 — 1.00΄ π.μ. καὶ 6 — 9 μ.μ.

ΕΝΟΙΚΙΑΣΕΙΣ

ΕΝΟΙΚΙΑΖΕΤΑΙ διαμέρισμα 3 δωματίων στὸ κέντρο τῆς πόλης ἐπιπλωμένο. Πληροφ. ἀπὸ 2—3 μ.μ. τηλ. 281421.
(Ε778) 1—10

ΕΝΟΙΚΙΑΖΕΤΑΙ Γραφεῖο σὲ διαμπερὴ οἰκοδομὴ 25ης Αὐγούστου, Πάρκο Θεοτοκόπουλου, β' ὄροφος, 35 τ.μ. τηλ. 235372
(Ε777) 1—10

ΕΝΟΙΚΙΑΖΕΤΑΙ μονοκατοικία 90 τ.μ. στὴν ὁδὸ Πεδιάδος, δίπλα στὴν Καινούργια Πόρτα. Πληροφ. τηλ. 241670.
(Ε786) 1—2

ΕΝΟΙΚΙΑΖΕΤΑΙ πρατήριο ὑγρῶν καυσίμων εἰς τὸ 6ο χλμ. ὁδοῦ Ἡρακλείου — Μοιρῶν. Πληροφ. τηλ. 221794, 224204.
(Ε782) 1—6

ΕΝΟΙΚΙΑΖΕΤΑΙ διαμέρισμα 3ἀρι γωνιακὸ σύγχρονο ὁδὸς Ἀνθεμίου 30 καὶ Ἐφέσου γωνία. Τηλ. 280449.

ΕΝΟΙΚΙΑΖΕΤΑΙ ἰσόγειος οἰκία 4 δωματίων σὲ καινούργια μικροπολυκατοικία ὁδὸς Κυταίου 15. Τηλ. 286656, δίδεται καὶ σὲ 3 φοιτητές.
(Ε785) 1—5

ΕΝΟΙΚΙΑΖΟΝΤΑΙ δύο διαμερίσματα τριάρια σὲ καινούργια οἰκοδομὴ λούξ ἐναντι Αγ. Φανουρίου Κατσαμπᾶ. Τηλ. 711269.
(Ε782) 1—4

ΕΝΟΙΚΙΑΖΕΤΑΙ διαμέρισμα τριαμισάρι διαμπερές εὐρύχωρη κουζίνα, ὁδὸς Ψαρῶν 41, ὀπισθεν ξενοδοχείου GALAXY. Πληροφ. ἐντὸς τοῦ διαμερίσματος ὅλες τὶς ὧρες.
(Ε783) 1—3

ΕΝΟΙΚΙΑΖΕΤΑΙ κατάστημα 80 τ.μ. μὲ πατάρι 40 τ.μ. ὑπόγειο 40 τ.μ. πλατ. Αγ. Δημητρίου. Πληροφ. τηλ. 283446, 285467.
(Ε781) 1—10

ΕΝΟΙΚΙΑΖΕΤΑΙ κατάστημα ἢ ἀποθήκη 70 τ.μ. ἐπὶ τῆς ὁδοῦ Βίτση 33, Πόρο. Πληροφ. τηλ. 285779.
(Ε779) 1—10

ΕΝΟΙΚΙΑΖΕΤΑΙ οἰκία 5 κυρίων δωματίων εἰς Μεσαμπελιές, ἐναντι ΚΑΤΕΕ. Πληροφ. τηλ. 289622.
(Ε776) 1—2

ΕΝΟΙΚΙΑΖΕΤΑΙ γωνιακὸ κατάστημα 100 τ.μ. ἐπὶ τῆς Λ. 62 Μαρτύρων ἀριθ. 75. Πληροφ. τηλ. 283867.
(Ε 758) 1—6

ΕΝΟΙΚΙΑΖΕΤΑΙ ἐπὶ τῆς ὁδοῦ Μίνωος 88 (Μιχ. Ἀρχάγγελος), 2ος ὄροφος, διαμέρισμα 4 δωματίων καὶ λοιπῶν βοηθητικῶν χώρων. Πληροφ. τηλ. 287566.
(Ε750) 1—10

ΕΝΟΙΚΙΑΖΕΤΑΙ γκαρσονιέρα ἐπὶ τῆς ὁδοῦ Μιχ. Ἀρχαγγέλου 77. Πληροφ. τηλ. 220171 μ.μ.
(Ε749) 1—2

ΕΝΟΙΚΙΑΖΕΤΑΙ διαμέρισμα τριῶν δωματίων κλπ. καινουργές, πολυτελοῦς κατασκευῆς κοντὰ στὸ πάρκο Γεωργιάδη τηλ. 284 152 καὶ 286565 8—10 π.μ. καὶ 6—8 μ.μ.
(Ε755) 1—5

ΕΝΟΙΚΙΑΖΟΝΤΑΙ δωμάτια μετὰ λουτρῶν Λ. Καλοκαιρινοῦ 181 (ἀδιέξοδος). Πληροφ. τηλ. 235-065 ἀπὸ 6—8,30 μ.μ.
(Ε753) 1—6

ΕΝΟΙΚΙΑΖΕΤΑΙ διαμέρισμα ρετιρὲ 4 δωματίων μὲ ὅλους τοὺς βοηθητικοὺς χώρους ὁδὸς Δελημάρκου 10 (δίπλα στὴν Πολυκλινική) τηλ. 283798.
(Ε556) 1—6

ΕΝΟΙΚΙΑΖΕΤΑΙ διαμέρισμα 4άρι μὲ ὅλους τοὺς βοηθητικοὺς χώρους ἐπὶ τῆς ὁδοῦ Καποδιστρίου 15 (Τρία Πεύκα) τηλ. 280487.
(Ε757) 1—7

ΕΝΟΙΚΙΑΖΕΤΑΙ διαμέρισμα 4 κυρίων δωματίων μετὰ βοηθητικῶν χώρων στὸ 2ο ὄροφο οἰκοδομῆς, ἐμβαδοῦ 104 τ.μ. ἐπὶ τῆς ὁδοῦ Θενῶν 84. Πληροφ. τηλ. 285140, 286486.
(Ε752) 1—6

ΕΝΟΙΚΙΑΖΕΤΑΙ διαμέρισμα 2 δωματίων 75 τ.μ. ὑπερπολυτελοῦς κατασκευῆς, καινούργιο στὴν ὁδὸ Λάππα 7 Μασταμπᾶ. Πληρ. τηλ. 234140.
(Ε724)

ΠΩΛΗΣΕΙΣ

ΠΩΛΕΙΤΑΙ οἰκόπεδο ἐκτὸς σχεδίου ἐντὸς ζώνης 270 τ.μ. καὶ 273 τ.μ. μεταξὺ Θερίσσου καὶ Δειλινῶν. Τιμὴ εὐκαιρίας. Τηλ. 281037 ἀπὸ 8 π.μ.—3 μ.μ.
(Π253) 1—6

ΠΩΛΕΙΤΑΙ πιάνο αὐθεντικὸ Γερμανίας 75.000 μετρητοῖς. Πληρ. τηλ. 241420 ὧρες γραφείου.
(Π318) 1—10

ΠΩΛΕΙΤΑΙ OPEL RECORD 1700 STASION σὲ πολὺ καλὴ κατάσταση δρχ. 170.000. Τηλ. 235215, 223748 10—1 π.μ.
(Π319) 1—5

ΠΩΛΟΥΝΤΑΙ οἰκόπεδα στὴν ὁδὸ Ἀμπελοκήπων Μεσαμπελιές, κοντὰ στὸ οἰκοτροφεῖο θηλέων πληροφ. τηλ. 233019.
(Ε780) 1—10

ΠΩΛΕΙΤΑΙ παλαιὰ οἰκία στὴν ὁδὸ Κριτοβουλήδου 12. Πληρ. κ. Μακράκην τηλ. 222780.
(Π312) 1—6

ΠΩΛΕΙΤΑΙ ταβέρνα μὲ ἐξασφαλισμένη πελατεία, λόγω ἀναχωρήσεως στὸ ἐξωτερικό. Πληρ. τηλ. 234503 ὧρες 5—8 μ.μ.
(Π320) 1—5

ΠΩΛΕΙΤΑΙ λόγω ἀναχωρήσεως μηχανάκι ἡμιαυτόματο HONDA C-50 ἑνὸς μηνὸς μὲ 1500 χλμ. Πληροφ. 222036 ὧρες γραφείου κ. Αντώνη.
(Π314) 1—6

ΠΩΛΕΙΤΑΙ οἰκόπεδο εἰς περιοχὴν Ἀγ. Ἰωάννης, 252 τ.μ. Πληροφ. τηλ. 231559 ἀπὸ 10—3.

ΠΩΛΕΙΤΑΙ σαλόνι στὺλ νεοκλασσικοῦ σὲ ἀρίστη κατάσταση. Τηλ. 230894
(Π313) 1—5

ΠΩΛΕΙΤΑΙ αὐτοκίνητο ΟΜ πετρελαιοκίνητο 2,1)2 τόννων μὲ ταχειρισμένο, ἐν κινήσει, δρχ. 195.000. Πληροφ. Γ. Χαιρέτης Χανιά, τηλ. 0821)23616, 28065
(Π315) 1—5

ΠΩΛΕΙΤΑΙ παραθαλάσσιο οἰκόπεδο δυτικὰ περιοχῆς Αναλήψεως (Σβούρου Μετόχι). Πρόσοψη θαλάσσης 45 μέτρα. Ἐκταση 11,50 στρέμματα. Κατάλληλο γιὰ τουριστικὴ ἐκμετάλλευση. Πληροφ. τηλ. 285133 ὧρες 9—11 π.μ.
(Π322) 1—10

ΠΩΛΕΙΤΑΙ οἰκόπεδο ἄρτιο στὸν Αγ. Ἰωάννη κοντὰ στὴ στάση Βαρελτζή (ἀνατολικὰ ψηλά). Ἐκταση ἕνα στρέμμα. Πληροφ. τηλ. 285133 ὧρες 9—11 π.μ.
(Π321) 1—10

ΠΩΛΕΙΤΑΙ προνομιοῦχο οἰκόπεδο 250 τ.μ. μὲ ἀστικὴ συγκοινωνία εἰς Πόρον καὶ μὲ κατοικία καλύπτουσα 150 τ.μ. τηλ. 284706.
(Π317) 1—6

ΠΩΛΕΙΤΑΙ αὐτοκίνητο DATSUN 120Y STATION μοντ

ΑΝΗΚΕΙ ΣΕ ΟΛΟΥΣ ΤΟΥΣ ΔΗΜΟΤΕΣ Ο ΧΩΡΟΣ ΓΥΡΩ ΑΠΟ ΤΟΝ ΑΓ. ΜΑΡΚΟ

ΜΙΑ ΔΗΛΩΣΗ ΤΟΥ ΔΗΜΑΡΧΟΥ κ. ΚΑΡΕΛΛΗ

Ο Δήμαρχος Ηρακλείου κ. Καρέλλης έκαμε χθές τις παρακάτω δηλώσεις:

Ο χώρος γύρω από την πλ. Ελευθ. Βενιζέλου και τη Βασιλική του Αγ. Μάρκου ανήκει σε όλους τους Ηρακλειώτες — και όχι μόνο στους 20 ή 30 αργόσχολους τύπους που τόν έχουν καταλάβει περιφέροντας τήν κενότητα, τη ρυπαρότητα και τόν επαγγελματικό ερωτισμό τους τις νυκτερινές ώρες.

Αξίωση του Ηρακλειώτικου λαού είναι η εκκαθάριση της περιοχής από τους τύπους αυτούς και η απόδοση της στό σύνολο τών κατοίκων της πόλης.

Η Χωρική η οποία ανέλαβε μέρος της ευθύνης για την υλοποίηση της απόφασης αυτής τού Ηρακλειώτικου λαού νά δεί τήν πόλη του νά μήν παραδοθεί στούς διάφορους αυτούς παρασιτικούς τύπους, αξίζει κάθε συμπαράσταση και συνδρομή από τούς εύπρεπείς δημότες, όπου και αν είναι κομματικά τοποθετημένοι.

Καλά, πάντως, θά κάνουν ο ρισμένοι πού παριστάνουν τούς Ηρακλείς της Δημοκρατίας και τούς ερμηνευτές τού Συντάγματος νά σταματήσουν νά παίζουν τόν ύποπτο ρόλο τού αυτόκλητου συνηγόρου τών αργόσχολων και νά αναλογισθούν ότι στήν πόλη αυτή έχουν δικαιώματα όλοι και ότι τό Σύνταγμα δέν ερμηνεύεται ούτε μονομερώς ούτε δημαγωγικά.

Ἐλεύθερο βῆμα

ΣΗΜΑΝΤΙΚΗ ΑΥΞΗΣΗ ΝΕΩΝ ΠΑΡΑΓΩΓΙΚΩΝ ΕΠΕΝΔΥΣΕΩΝ

Χαρακτηρίζει, γενικότερα, τή δυναμική ανάπτυξη της έλληνικής οικονομίας, ειδικότερα στό τομέα της βιομηχανικής ανάπτύξεως, η εύάρεστη διαπίστωση τού ύπουργού Συντονισμού πώς είναι ικανοποιητική η εξέλιξη τών νέων παραγωγικών επενδύσεων κατά τό διανυόμενο έτος.

Σύμφωνα μέ τά στοιχεία, πού ανακοίνωσε τό ύπουργείο Συντονισμού, μέσα στό πρώτο εξάμηνο τού 1980, εγκρίθηκαν παραγωγικές επενδύσεις, τού ιδιωτικού τομέα της οικονομίας συνολικού ύψους 78.400.000.000 δρχ., εναντι 25.600.000.000, που είχαν εγκριθεί τό αντίστοιχο εξάμηνο τού έτους 1979. Δηλαδή, σημειώθηκε, κατά τό α' εξάμηνο ε.ε., αύξηση μεγαλύτερη τών 200ο)ο, σέ σχέση μέ τό ίδιο εξάμηνο πέρυσι.

Αξιοσημαντη σχετικά εμφανίζεται και η άνοδος τών εγκρίσεων για νέες παραγωγικές επενδύσεις στις μεθοριακές περιοχές της πατρίδας μας. Έτσι τό ύψος τών επενδύσεων εκεί έφτασε σέ 16.000.000.000 δρχ., κατά τό α' εξάμηνο 1980, εναντι μόνο, 3.800.000.000 τού αντίστοιχου εξάμηνου τού 1979. Σέ ποσοστιαία έκτίμηση, οι εγκρίσεις για παραγωγικές επενδύσεις στις ακριτικές περιοχές τής χώρας μας αύξήθηκαν κατά 324ο)ο!

Αύτή, λοιπόν, η πολύ ενθαρυντική εικόνα γιά τήν προώθηση τών ιδιωτικών επενδύσεων στήν Ελλάδα —πού, εύλογα, γιά ένα διάστημα και λόγω τών δυσχερών συγκυριών και τής εθνικής μας οικονομίας, εξαιτίας τής παγκόσμιας κρίσεως, είχαν περιοριστεί— επιτρέπει τή θετική προσδοκία, πώς η ιδιωτική επιχειρηματικότητα θά συνεχίσει τήν επενδυτική της δραστηριότητα σέ αύξανόμενο ρυθμό. Και τούτο, βέβαια αποβαίνει σέ γενικότερο όφελος τής ελληνικής οικονομίας.

ΑΝΑΚΟΙΝΩΣΗ

Ανακοινούται ότι σύμφωνα μέ τή Γ)4761)30 - 8 - 1980 Διαταγή τού ΥΠ.Ε.Π.Θ. η εισαγωγή στήν Πρώτη (Α') τάξη τού Προτύπου Γυμνασίου Ηρακλείου θά γίνει μέ κλήρωση.

Δικαίωμα συμμετοχής στήν κλήρωση έχουν οί μαθητές τών οποίων τά απολυτήρια έχουν σταλεί γιά έγγραφή σέ ένα από τά Γυμνάσια τής πόλεως Ηρακλείου (Δημόσια η Ιδιωτικά).

Σχετικά έντυπα αιτήσεων συμμετοχής στήν κλήρωση θά χορηγούνται από τή Δ)νση τού Προτύπου Γυμνασίου, ή ό ποία στεγάζεται στό 6ο Γυμνάσιο Ηρακλείου (οδός Μπωφόρ) από τήν 8 - 9 - 1980 μέχρι και τήν 19 - 9 - 1980, τις εργάσιμες ημέρες και από 17.00—19.00' ώρα.

Η κλήρωση θά γίνει τήν 20 - 9 - 1980, τήν 17.00' ώρα, στό ίδιο κτίριο.

Από τήν Εποπτεία Μέσης Εκπ)σεως Κρήτης

ΑΝΑΚΟΙΝΩΣΗ

Σάς ανακοινώνουμε ότι από 1ης Οκτωβρίου 1980 πρόκειται νά λειτουργήσει στήν πόλη τού Ηρακλείου Νυκτερινό Δημοτικό Σχολείο, γιά όσους δέν έχουν πάρει απολυτήριο Δημοτικού Σχολείου ηλικίας 14 μέχρι 20 ετών.

Όσοι επιθυμούν νά φοιτήσουν νά γνωρίσουν αυτό στόν Προϊστάμενο τής Νομαρχιακής Επιτροπής Λαϊκής Επιμορφώσεως Νομού Ηρακλείου, οδός Κατεχάκη 19, τηλ. 225-682.

Ε.Ν.

Ο Προϊστάμενος Ν.Ε.Λ.Ε.Ν. Ηρακλείου
Φανουργιάκης Μιχαήλ

ΔΗΜΟΣΙΟΣ ΤΑΚΤΙΚΟΣ ΔΙΑΓΩΝΙΣΜΟΣ

Τό Κέντρο Ανωτέρας Τεχνικής και Επαγγελματικής Εκπ)σεως (Κ.Α.Τ.Ε.Ε.) Ηρακλείου προκειμένου νά επιλέξει κατάλληλα εστιατόρια στή πόλη τού Ηρακλείου, γιά τήν σίτηση χιλίων διακοσίων (1200) περίπου σπουδαστών κατά τό νέο σπουδαστικό έτος προκηρύσσει δημόσιο τακτικό διαγωνισμό μέ σφραγισμένες προσφορές γιά τήν ανάδειξη αναδόχου ή αναδόχων, πού θά διενεργηθεί τήν 22 Σεπτεμβρίου 1980 (λήξη προσφορών) στά γραφεία Διοικήσεως τού Κ.Α.Τ.Ε.Ε (θέση Σταυρωμένος).

Σέ περίπτωση αγόνου αποτελέσματος τού διαγωνισμού θά επαναληφθεί τήν 29ην Σεπτεμβρίου ημέρα Δευτέρα στόν ίδιο χώρο και τήν ίδια ώρα.

Τό κατώτερο ύψος τής προσφερομένης εκπτώσεως επί τού τιμολογίου δέν πρέπει νά είναι κατώτερο τού 12ο)ο.

Πληροφορίες και οί όροι τής διακηρύξεως παρέχονται καθημερινά από τήν Υπηρεσία Οικονομικής Διαχειρίσεως τού Κ.Α.Τ.Ε.Ε. (αρμόδιος κ. Νιονάκης Ελευθ. τηλ. 225431)

Ο Γεν. Δ)ντής
Μιχ. Παπαδουράκης

ΑΠΟΥΣΙΑ ΙΑΤΡΟΥ

Ο Ιατρός Νευρολόγος-Ψυχίατρος **κ. Γεώργιος Χαλκιαδάκης** θά απουσιάσει έξ Ηρακλείου από 29)8 μέχρι 14)9)80.

Τό Δικηγορικό Γραφείο **Έμμαν. Ξανθάκη,** μετεφέρθη επί τής οδού **Καζαντζάκη 2,** 1ος όροφος, (πλατ. πρώην Αγρ. Τραπέζης). Πληροφ. τηλ. 283966 και 283326.

ΣΥΝΔΕΣΜΟΣ ΞΕΝΟΔΟΧΟΥ ΠΑΛΛΗΛΩΝ ΝΟΜΟΥ ΗΡΑΚΛΕΙΟΥ

Ηράκλειο 1 - 9 - 1980

ΠΡΟΣΚΛΗΣΗ ΕΚΤΑΚΤΗΣ ΓΕΝΙΚΗΣ ΣΥΝΕΛΕΥΣΗΣ

Συνάδελφοι,

Καλείσθε σέ Έκτακτη Γενική Συνέλευση τών μελών τού Συνδέσμου μας, στις 6 Σεπτεμβρίου ημέρα Σάββατο και ώρα 4.30 μ.μ. στά Γραφεία τού Εργατοϋπαλληλικού Κέντρου Ηρακλείου μέ μοναδικό θέμα: **Ιατροφαρμακευτική περίθαλψη ξενοδοχοϋπαλλήλων.**

Επειδή τό θέμα είναι σοβαρό παρακαλούμε όπως παραυρεθούν όλοι οί συνάδελφοι τήν παραπάνω μέρα και ώρα στό Ε.Κ.Η. γιά νά συζητήσουμε και νά πάρουμε απόφαση γιά τό παραπάνω θέμα.

Μέ συναδ. χαιρετισμούς

Ο Πρόεδρος
Ελευθ. Μεταξάκης
Αντιπρόεδρος
Δετωράκης Εύστ.
Αν. Γραμματέας
Μαράκης Μεν.
Ταμίας
Ανδρεάδης Εύάγγ.
Σύμβουλοι
Πυροβολάκης Έμμ.
Λαζαρίδης Ιώβ
Ο Γεν. Γραμματέας
Σταματάκης Γρηγόρ.

1—2

ΕΠΑΝΟΔΟΣ ΙΑΤΡΟΥ

Ο Ιατρός κ. **Συμιακάκης Ανδρέας** επανήλθε εκ τού ταξιδίου του και δέχεται ώς και πρότερον στό ιατρείο του.

Τό Δικηγορικό Γραφείο
ΒΑΣΙΛΗ ΣΠΑΝΟΥΔΑΚΗ
Μεταφέρθηκε στήν οδό Ζωγράφου 2 2ος όροφος (Πλατεία Δασκαλογιάννη) Τηλέφωνο 242.408

ΘΕΙΑ ΛΕΙΤΟΥΡΓΙΑ

Τή Δευτέρα 8 τρέχοντος, εορτή τού ΓΕΝΝΕΣΙΟΥ ΤΗΣ ΘΕΟΤΟΚΟΥ, πού συμπίπτει μέ τήν επέτειο εκτελέσεως πατριωτών από τά στρατεύματα κατοχής, τελείται η καθιερωμένη οικογενειακή λειτουργία στό Ναό τής Παναγίας Καβαλαρά στις Κορφές, από τόν διασωθέντα τότε, κ. Χαρίλαον Ηλιάκην, και παρακαλούνται όσοι επιθυμούν νά παραστούν στή Λειτουργία.

ΑΠΟ ΤΙΣ ΟΡΓΑΝΩΣΕΙΣ ΤΩΝ ΠΑΡΑΓΩΓΩΝ

Συνεχίζεται ή αποστολή τηλ)μάτων γιά τή σουλτανίνα

Και χθές συνεχίστηκε η αποστολή τηλεγραφημάτων από Κοινοτάρχες, Προέδρους συνεταιρισμών και αγροτικών Συλλόγων πρός τις αρμόδιες αρχές, στά οποία δηλώνεται από γοήτευση γιά τήν πτώση τής παραγωγής σουλτανίνας στό 30—35ο)ο τού μέσου όρου παραγωγής τών προηγουμένων χρόνων.

Επίσης διατυπώνεται τό αίτημα γιά σύσταση επιτροπής πού θά προτείνει ανάλογη αποζημίωση στούς παραγωγούς.

Χθές έστειλαν τηλεγραφήματα, τό Κεραμούτσι, η Πυργού, τό Λουτράκι, και τό Πενταμόδι στά οποία αναφέρονται τά παρακάτω:

Υπουργόν Συντονισμού
Υπουργόν Γεωργίας
Υπουργόν Εμπορίου
Διοικητήν ΟΓΑ.

Παραγωγή Σουλτανίνας εις περιοχή Κεραμουτσίου είναι μειωμένη κατά 60ο)ο αντιστοίχου περυσινής εκτιμηθείσαι ζημίαι παραγωγής από γεωπόνους Ο.Γ.Α. εις απαράδεκτα χαμηλά επίπεδα είναι εκτός πραγματικότητος. Θεωρούμεν αναγκαία τήν άμεσον σύστασιν επιτροπής διά τήν εκτίμησιν ύψους παραγωγής και απόδοσιν αναλόγου αποζημιώσεως δεδομένου ότι σουλτανοπαραγωγοί αντιμετωπίζουν οξύ βιοτικόν πρόβλημα.

Γεωργικός Πιστ. Συν)σμός Κεραμουτσίου
Ο Πρόεδρος

Πρός τά Υπουργεία Συντονισμού, Εμπορίου και Γεωργίας

Παραγωγή σουλτανίνας περιφερείας Κοινότητας μου ανέρχεται περίπου στό 1)3 μιάς κανονικής παραγωγής.

Παρακαλούμε όπως προβήτε εις τήν ρύθμισιν τών αγροτικών χρεών, δεδομένου ότι μέ τόση μείωση τής παραγωγής των, είναι αδύνατον οί παραγωγοί νά μπορέσουν νά ξοφλήσουν τά χρέη στήν Α.Τ.Ε.

Ο Πρόεδρος τής Κοινότητας Πυργούς Μαλ)ζίου Ηρακλείου
Γεώργιος Έμμ. Χαιρέτης

Πρός τήν Εφημερίδα ΠΑΤΡΙΣ Ηρακλείου

Σάς παρακαλούμε όπως δημοσιεύσητε τήν επιστολή μας ταύτη.

Σταφιδάμπελοι περιοχής μας επλήγησαν από άνεμοθύελα τήν 29 - 5 - 1980. Τήν 18 - 7 - 1980 ήλθε στό χωριό μας αρμόδιος Γεωπόνος—Εκτιμητής γιά εξακρίβωση τών ζημιών.

Στις 30 - 8 - 1980 επληροφορήθησαν απαντες οί γεωργοί τά αποτελέσματα τών εκτιμήσεων. Επειδή η εκτίμησις υπό τού γεωπόνου τού ΟΓΑ υπήρξε τόσον στή στρεμματική απόδοση, όσον και στό ύψος τών ζημιών απαράδεκτη αλλά και η αποζημίωση πού τυχόν θά υπάρξει στήν πραγματικότητα ό παραγωγός θά πάρει ελάχιστη αποζημίωση διότι όσον αφορά αποζημίωση από άνεμοθύελα και πλημύρα ο ΟΓΑ έχει περιορίσει τήν κλιμάκωση σέ ποσοστό ζημίας π.χ. ζημία 100ο)ο ο παραγωγός λαμβάνει 48ο)ο, σέ περίπτωση χαλάζης 100ο)ο ο παραγωγός λαμβάνει τό 74,40ο)ο. Ο καθένας μπορεί νά αντιληφθεί ότι όλα τά στοιχεία είναι απαράδεκτα γιά τούς παραγωγούς οί οποίοι σήμερα βρίσκονται σέ απογοήτευση. Ζητούμε τήν επανεκτίμηση τό συντομότερο δυνατό γιά νά πεισθούν οί αρμόδιοι γιά τις μεγάλες ζημίες πού υπέστησαν από τήν άνεμοθύελα τά αμπέλια μας πού υπάρχουν ακόμη όψιγιάδες αμάζευτοι (κρεμαστοί). Θέλουμε νά πιστεύουμε πώς θά θελήσουν οί αρμόδιοι νά ζήσει ο αγροτικός κόσμος και πού πρέπει νά ζήσει.

Λουτράκι Μαλεβυζίου 3)9)1980

Ο Πρόεδρος τής Κοινότητας Ανδρέας Τζουλιαδάκης
Ο Πρόεδρος τού Γ.Π.Σ. Γεώργ. Μαγαράκης

Υπουργόν Συντονισμού
Υπουργόν Γεωργίας
Υπουργόν Οικονομικών
Διοικητήν ΟΓΑ

Αθήνας

Εκτιμηθείσαι ζημίαι αμπελιών εκ τής ανεμοθύελας 24. 5.80 γιά περιοχή Πενταμοδίου υπό γεωπόνων τού ΟΓΑ εις τό ύψος 15—20ο)ο επί τής παραγωγής σουλτανίνας απέχουν μέγιστα πραγματικότητος. Παραχθείσα ποσότης υπολείπεται κατά τό 60—70ο)ο περυσινής εσοδείας. Παρακαλούμε την άμεση συγκρότηση επιτροπής διά επανεξέταση ύψους ζημίας και απόδοση αναλόγου αποζημιώσεως εις σουλτανοπαραγωγούς

Γεωργικός Πιστ. Συν)σμός Πενταμοδίου
Ο Πρόεδρος
Γεώργ. Πεδιαδιτάκης

ΑΛΗΘΙΝΕΣ ΑΦΟΡΜΕΣ

Συνέχεια από τή σελ. 1

νεύμα γιά νά κάμουν τήν θεματική εμφάνισή τους...

Απορία τής Στήλης: Ποιό ρόλο παιμένα, μπορεί νά παίξει ένας δεσπότης πού πάνω του δεσπόζει η τυφλή βούληση τού ποιμνίου; Δεσπόζει, η δεσπόζεται; Και άκόμη: Πώς συμβαίνει οί μέν νά επαναστατούν, οί δέ νά ενδίδουν ύποκινημένοι από τό ίδιο κίνητρο γιά τό ίδιο πρόσωπο; Δέν σημαίνει τάχα, πώς τό πρόσωπο κινεί και τά δύο αντίθετα νήματα πρός τήν ίδια κατεύθυνση; Τό «γιατί», μάς τό λένε μέ όλη τήν αφέλειά τους, τά εκ Γερμανίας μελλο-τηλεγραφήματα. «Μέ τήν βεβαιότητα ότι δέν θά εγκαταλείψει τή Γερμανία και θά εξακολουθεί από τήν Κρήτη νά εποπτεύει κλπ. κλπ.».

Δέν θέλει μιά λοιπόν. Δυό Μητροπόλεις θέλει ο Ειρηναίος! Αλλά, όπως έγραψα και πρό μηνών πάνω στό ίδιο θέμα τά πήγαιν' - ελα από τή Γερμανία στήν Κίσσαμο, κι από τήν Κίσσαμο στή Γερμανία, είναι παράξενα, όταν δέν είναι... τουρισμός. Μόνο η αράχνη όταν πλέκει ιστό, πάει κι έρχεται από δώ κι από κεί. Αλλά αυτή επί τέλους κάνει κάποιο ούσιαστικό νι' αυτήν έργο. Ένας Μητροπολίτης όμως; Μά είναι σοβαρά πράματα αυτά, γιά ένα σεβασμιο γέροντα, πού η Εκκλησία τόν τίμησε μέ κορυφαίο τίτλο; Γιατί τόν τίμησε; Γιά νά τή θέσει κάποτε μπροστά στό δίλημμα «ή ικανοποιείτε τό καπρίτσιο μου και γελοιοποιείσθε, ή σηκώνω μπαϊράκι και τό ικανοποιώ μόνος μου»;

Δυό Μητροπόλεις στά αγδόντα του! Αλήθεια. Σέ ποιάν ηλικία... συνταξιοδοτούνται οί δεσποτάδες;

Σ. Σταυρακάκης.

ΛΟΓΟΙ ΚΑΙ ΑΝΤΙΛΟΓΟΙ

Συνέχεια από τή σελ. 1

δες παιδιά, όρφανά και θύματα κακών κοινωνικών και οικογενειακών συνθηκών, αθώα θύματα δικά μας δηλαδή. Υπάρχει δέ τόση αγάπη και στοργή από τό προσωπικό γιαυτά, πού πολλά παιδιά μέ γονείς, θά ήσαν εύτυχείς αν είχαν τό οίκο γενειακό περιβάλλον και τίς συνθήκες ζωής πού βασιλεύουν στό Πιτσουλάκειο.

★

Η ΠΑΡΕΞΗΓΗΣΗ αυτή πού δυσχεραίνει τήν λειτουργία του γιατί δέν υπάρχουν αναλογοι οίκονομικοί πόροι επειδή και η κρατική ενίσχυση είναι υποτυπώδης, πρέπει νά διαλυθεί και τό Ηράκλειο νά σπεύσει νά βοηθήσει τό Εκκλησιαστικό αυτό Παιδικό Ίδρυμα οικονομικά, όχι μόνο γιά νά καλύπτει τίς τρέχουσες μεγάλες ανάγκες του, αλλά και γιά νά τού δώσει τή δυνατότητα νά πάρει και νά σώσει όρφανά κι άλλα εγκαταλελειμμένα και αβοήθητα παιδιά, τά οποία βρίσκονται στούς δρόμους όπως τά γατάκια πού τά πέταξαν και τά χώρισαν από τίς μητέρες τους...

ΜΙΚΡΟΕΠΕΙΣΟΔΙΟ χθές στήν αγορά. Ήρθαν στά λόγια «δι' ασήμαντον αφορμήν» όπως θά έγραφε τ ο αστυνομικό δελτίο αν προχωρούσαν στά έργα δυό πολίτες. Πρόλαβε όμως κάποιος ειρηνοποιός ακριβώς τήν ώρα πού ήσαν έτοιμοι ν' αρπαχτούν.

— Γιατί μαλώνετε; τούς έκαψε.

— Μέ είπε μπακαλιάρο! απάντησε ο θιγείς.

— Και τί μ' αυτό;

— Μέ πρόσβαλε!

— Σέ πρόσβαλε; Σέ τίμησε! Κι επειδή ό...μπακαλιάρος δέν καταλάβαινε, πού τό πήγαινε, συμπλήρωσε.

— Κύτταξε πόσο έχει ο μπακαλιάρος τό κιλό, 165 δραχμές! Τί έχεις νά πεις;

★

ΠΡΑΓΜΑΤΙΚΑ τόσο έχει ο άλλοτε ποτέ φτωχογιάννης, πού φιγουράρει τώρα σά νεόπλουτος στήν τιμή αυτή. Φυσικά είναι σκάνδαλο νά τιμάται όσο δυό κιλά κοτόπουλο ή ένα κιλό κι έκατό γραμμάρια γουρουνόπουλο γάλακτος! Από σκάνδαλα όμως στήν Ελλάδα, άλλο τίποτε....

★

Ο ΔΙΔΑΣΚΑΛΙΚΟΣ Σύλλογος διαμαρτύρεται κι άνησυχεί γιά τά μεγάλα κενά διδακτικού προσωπικού στά Νηπιαγωγεία μας. Πραγματικά η φειδώ τού Υπουργείου Παιδείας νά διορίσει νηπιαγωγούς είναι άνεξήγητη. Όχι μόνο τά κενά έπρεπε νά συμπληρώσει αλλά και νέα νηπιαγωγεία νά ιδρύσει και μάλιστα γιά τούς εξωσχολικούς ....νηπιάζοντες πού άφθονούν στό Ηράκλειο.

★

Η ΠΑΡΟΙΜΙΑ «Ήτονε κακό τό κλήμα, τό φαγε κι ο γάιδαρος» εφαρμόζεται πλήρως μέ τόν καιρό πού ταλαιπωρεί τούς σταφιδοπαραγωγούς μας. Είναι λίγα τά σταφύλια και βρέχει κι όλας! Έτσι αντί νά μαζεύουν σταφίδα οί παραγωγοί θά μαζεύουν....χοχλιούς. Κάτι είναι κι αυτό, μιά κι έχουν 120 τό κιλό...

Κωστής Φραγκούλης

Η ΕΙΣΗΓΗΣΗ ΤΟΥ κ. ΔΑΤΣΕΡΗ

Συνέχεια από τή σελ. 1

λειψη και απομάκρυνση από τά οίκιακά της καθήκοντα.

Η Εκκλησία και ιδιαίτερα τής Κρήτης μέ τήν ημιαυτονομία της και τό νησιώτικο χαρακτήρα της περιοχής μπορεί νά πρωτοστατήσει και νά εξεύρει νέους τρόπους προβολής τής Χριστιανικής αγάπης μέ έργα πού νά συγκινήσουν τούς νέους και τό πλήρωμά της. Η δημιουργία Πνευματικών κέντρων και κέντρων νεότητος. Η δημιουργία φοιτητικής λέσχης από τήν Εκκλησία, όπως συμβαίνει σέ πολλές Ευρωπαϊκές πόλεις. Νοσοκομείο χρονίων νοσημάτων αντί γηροκομείων μέ μεταφορά τής καλογριάς μέσα σ' αυτό όπου έμπρακτα θά διδάξει τήν χριστιανική της αγάπη. Η κατασκευή Εκπαιδευτηρίων μέ τό σύστημα πού γκρεμίζει και άνεγείρει στή θέση του νέες μεγάλες εκκλησίες μέ κίνδυνο νά μείνουν κενές από πιστούς και πολλά άλλα θά βοηθήσουν νά φτιάξει άνθρώπους πού θά ζούν χριστιανικά, ενώ μέχρι σήμερα μέ τό σύστημα λειτουργίας των ιδρυμάτων της κατασκευάζει κυρίως φανατικούς και μόνο χριστιανούς.

— Η πολιτεία έχει χρέος νά ασχοληθεί ιδιαίτερα μέ τήν επίλυση τών προβλημάτων τών νέων, και κυρίως τής παιδείας και νά βοηθήσει θεσμικά τούς διαφόρους φορείς γιά τήν δυνατότητα ενισχύσεως τού έργου της.

— Ο Δήμος έχει υποχρέωση νά δημιουργήσει κέντρα νεότητος, αθλητικούς χώρους, πολιτιστικές εκδηλώσεις από τούς ίδιους τούς νέους και νά επιμαίνει τις τοπικές ανάγκες τών νέων ώστε μέ τό κύρος πού διαθέτει νά απαιτεί τήν ικανοποίησή τους από τήν πολιτεία.

— Τά κόμματα θά πρέπει νά πάψουν νά στρατολογούν μέλη τους μέσα από τά σχολεία και νά προβάλλουν τις στενές κομματικές τους επιδιώξεις διά μέσου τών μαθητικών κοινοτήτων.

Γιά τό δεύτερο σκέλος τών νέων μας πού ήδη βρίσκονται στό τέλμα, έχει χρέος η πολιτεία νά τούς απομονώσει γιά νά προλάβει τή μετάδοση τών κακών στούς υπολοίπους νέους Θά πρέπει νά πιεσθή η πολιτεία, νά απαγορεύσει στόν ξένο πού δέν έχει τά οίκονομικά μέσα παραμονής του, νά έρχεται στήν Ελλάδα.

ΙΕΡΑ ΑΡΧΙΕΠΙΣΚΟΠΗ ΚΡΗΤΗΣ

ΑΝΑΚΟΙΝΩΣΙΣ

Η Ιερά Αρχιεπισκοπή Κρήτης ανακοινοί, ότι θά λειτουργήσουν κατά τό σχολικόν έτος 1980—1981 τά κάτωθι Οίκοτροφεία αυτής:

1) Επανωσήφειον Οίκοτροφείον Αρρένων εις θέσιν «Μπεντεβή» Ηρακλείου, διά μαθητάς Γυμνασίου και Λυκείου (Τηλ. 232193).

2) Οίκοτροφείο Θηλέων Κων)νου και Μαρίας Κουλούρα εις Αγιον Ιωάννην Ηρακλείου, διά μαθητρίας Γυμνασίου και Λυκείου (τηλ. 231413)

3) Οίκοτροφείον Θηλέων Νικολάου Καλημεράκη και Στυλιανού Σακορράφου εις θέσιν «Μεσαμπελιές» Ηρακλείου, διά μαθητρίας Γυμνασίου και Λυκείου, ώς και δι' εργαζομένας νεάνιδας (τηλ. 232305—237613).

4) Οίκοτροφείον Αρρένων Αρκαλοχωρίου, διά μαθητάς Γυμνασίου και Λυκείου (τηλ. (0891)22395 — 22590—22390).

Αί εγγραφαί θά αρχίσουν από 5 - 9 - 1980. Πληροφορίαι θά δίδονται εις τά Οίκοτροφεία και εις τήν Ιεράν Αρχιεπισκοπήν Κρήτης (τηλ. 282209).

ΠΡΟΓΡΑΜΜΑ

ΙΕΡΑΣ ΠΑΝΗΓΥΡΕΩΣ

ΓΕΝΕΘΛΙΟΥ ΤΗΣ ΘΕΟΤΟΚΟΥ

ΕΙΣ ΜΥΡΤΙΑΝ ΠΕΔΙΑΔΟΣ

Τήν προσεχή Δευτέρα 8 Σεπτεμβρίου 1980 εορτή τού Γενεθλίου τής Θεοτόκου, πανηγυρίζει ο ιερός Ναός Γενεθλίου τής Θεοτόκου

ΜΥΡΤΙΑΣ ΠΕΔΙΑΔΟΣ

Κυριακή εσπέρας και ώραν 7 μ.μ. θά τελεσθή ο Μέγας Εσπερινός.

Δευτέρα πρωί και ώραν 7 π.μ. τό Μεσονυκτικόν, ο Όρθρος, η εύλόγησις τών άρτων και εν συνεχεία η Θεία Λειτουργία.

Τόν Θείον λόγον θά κηρύξει ο αιδεσ)τατος πρωτοπρεσβύτερος κ. Εμμ. Δασκαλάκης.

Εν Μυρτιά τή 5 - 9 - 1980
Το Εκκλ. Συμβούλιον

1—2

ΕΚΠΑΙΔΕΥΤΗΡΙΟ
«ΤΟ ΠΑΓΚΡΗΤΙΟΝ»

• ΝΗΠΙΑΓΩΓΕΙΟ - ΔΗΜΟΤΙΚΟ
• ΓΥΜΝΑΣΙΟ - ΛΥΚΕΙΟ

— ΕΓΓΡΑΦΕΣ: Από τήν 1η Σεπτεμβρίου
— ΠΛΗΡΟΦΟΡΙΕΣ: Στό κεντρικό γραφείο (Αρχοντοπούλου 5 - Πλατ. Αγ. Αικατερίνης)
— ΩΡΕΣ: 8.30 - 1π.μ. • 5 - 8.30 μ.μ
— ΤΗΛΕΦΩΝΟ: 284-398

ΕΚΠΑΙΔΕΥΤΗΡΙΟ
«ΤΟ ΠΑΓΚΡΗΤΙΟΝ»

ΑΝΤΙ ΜΝΗΜΟΣΥΝΟΥ

Επί τή συμπληρώσει έτους από τού θανάτου τής αγαπημένης μας συζύγου, μητέρας και αδελφής

ΜΑΡΙΑΣ ΚΑΡΦΟΠΟΥΛΟΥ

ετελέσαμεν επιμνημόσυνον δέησιν υπέρ αναπαύσεως τής ψυχής αυτής και καταθέσαμεν τό ποσόν τών 10.000 δραχμών ώς εξής:

1) 5 χιλιάδες υπέρ τού Κέντρου Ειδικών Παιδιών ο Αγιος Σπυρίδων, και

2) 5 χιλιάδες υπέρ τών συσσιτίων γερόντων Αγίας Τριάδος.

Ο σύζυγος: Θεόδωρος Καρφόπουλος.
Το τέκνον: Στέφανος Καρφόπουλος.
Οί λοιποί συγγενείς.

«ΠΙΝΟΚΙΟ»
ΠΑΙΔΙΚΟΣ ΣΤΑΘΜΟΣ
Αφοί ΤΣΟΥΚΑΤΟΥ Ο.Ε.
Μπεντεβή 129 - τηλ. 236070

Η χειμερινή περίοδος αρχίζει

Τηλεφωνείστε μας από 09.00 έως 14.00 γιά νά σάς δώσουμε πληροφορίες και νά συνεννοηθούμε γιά τό πώς τό παιδί σας θά είναι πιό εύτυχισμένο κατά τή διάρκεια πού εσείς απουσιάζετε από τό σπίτι.

ΑΘΛΗΤΙΚΑ

Οί παράγοντες τοῦ ΟΦΗ μίλησαν στοὺς δημοσιογράφους

Χθές τό απόγευμα τό Δ.Σ. τού ΟΦΗ κάλεσε στά γραφεία του τούς δημοσιογράφους και τούς ανακοίνωσε σέ διάφορα θέματα πού απασχολούν τήν ΠΑΕ—ΟΦΗ.

Παρών ήταν και ο τεχνικός τής ομάδας κ. Ούίλλιαμς, ο οποίος και μίλησε πρώτος και απάντησε σέ ερωτήσεις τών εκπροσώπων τού Τύπου.

Ο Άγγλος τεχνικός αναφέρθηκε στις προπονήσεις τής ομάδας τις οποίες χαρακτήρισε αρκετά καλές και ικανοποιητικές, εάν λειφθεί υπ' όψη τό γεγονός, όπως είπε, ότι οί ποδοσφαιριστές δέν γνωρίζονταν μεταξύ τους.

Άλλωστε οί αγώνες αυτοί δέν είχαν στόχο τή νίκη τής ομάδας μας, αλλά νά δώ πώς παίζει κάθε παίκτης, τι άντοχή έχει και σέ ποιά θέση πρέπει νά τόν τοποθετήσω.

Οί Καργιώτης, Χανταμπάκης κ.ά. έπαιζαν μέχρι τώρα στήν Β' Εθνική και θά πρέπει νά τούς προσαρμόσω στήν Α' πού είναι βέβαια πιό δύσκολη κατηγορία.

Πιστεύω όμως ότι έχουν όλα τό φόντα γιά νά προσαρμοστούν και νά βοηθήσουν σοβαρά τόν ΟΦΗ.

Ως Άγγλος τεχνικός δίνω μεγάλη σημασία στις προπονήσεις. Θέλω νά γίνονται κανονικά και μέ πειθαρχία γιατί από έκεί θά βγάλω και τήν ενδεκάδα.

Στόχος μου είναι αλλά και η πιθυμία μου μεγάλη ο ΟΦΗ μας νά γίνει μεγάλη ομάδα. **Και θά γίνει.**

Το Δ.Σ. μέ περιβάλει μέ εκτίμηση και έμπιστοσύνη και θά είναι στό πλευρό μου, γιά νά μοντάρομε ένα ΟΦΗ **δυνατό.**

Έχω ακούσει πολλά καλά λόγια γιά τούς φιλάθλους. Μοιάζουν σάν τούς φιλάθλους τής ΛΙΒΕΡΠΟΥΛ, πράγμα πού σημαίνει **δυνατή έδρα.**

Στή συνέχεια μίλησε ο Πρόεδρος κ. Ν. Δουλουφάκης ο ο ποίος αναφέρθηκε στήν ελλειψη γηπέδου τού ΟΦΗ γιά τίς προετοιμασίες τής ομάδος και εύτυχώς πού βρέθηκε ο ΗΡΟΔΟΤΟΣ ο οποίος μάς παραχώρησε εύχαριστως τό γήπεδό του, και γι' αυτό τού εκφράζω τίς εύχαριστίες μου. Επίσης εύχαριστίες εκφράζω και στόν ΠΟΑ και ΕΡΓΟΤΕΛΗ πού μάς φιλοξένησαν κατ' επανάληψη στά γήπεδά τους.

Ο ΟΦΗ, είπε ο κ. Δουλουφάκης είναι επαγγελματική ομάδα τής τάξεως τών 100 εκατ. δρχ. και η μέση ηλικία τών παικτών του είναι 23—24 ετών.

Στή συνέχεια είπε ότι τά έργα πού γίνονται στό γήπεδο προχωρούν, η ανατολική κερκίδα θά είναι έτοιμη τέλη Νοεμβρίου και θά μπορεί νά βάλει 5000 θεατές. Επίσης κάτω από τίς κερκίδες θά υπάρχουν 12 καταστήματα.

Νοικιάσαμε είπε, έκταση 25 στρεμ. στό ΛΙΝΤΟ γιά νά χρησιμοποιηθεί ώς βοηθητικό γήπεδο και πολύ γρήγορα θ' αρχίσουν οί εργασίες τών εγκαταστάσεων.

Ο Πρόεδρος τού Δ.Σ. τού ΟΦΗ κατέληξε ότι ο ΟΦΗ μπορεί γιατί έχει π