

Λοιμωγιώ

ΕΥΧΑΡΙΣΤΗΡΙΑ

Όλους που με οποιοδήποτε τρόπο συμπαροστέθηκαν στο μεγάλο πάνο μας για τον άδικο χαμό του αγαπημένου μας υιού Βαγγέλη

ώς και τους παρακολουθήσαντες την κηδεία του ευχαριστούμε θερμά.

Οικογένεια Γεωργίου Συντήκακη

Τό Δικό Συμβούλιο Γυναικών Κοινωνική Μέριμνα ευχαριστεί θερμά: Τήν κ. Κάτια Αλεξάκη διά τήν έκ 2000 δρχ. δωρεάν τής εις μνήμην του συζύγου τής Ήλιας, τήν κ. Κική Ιατράκη γιά τήν προσφοράν τής έκ γάλακτος εις μνήμην του συζύγου τής Μιχαήλ, τήν κ. Μαρία Βασιλάκη διά τήν έκ 1000 δρχ. δωρεάν τής εις μνήμην του συζύγου τής Ευτυχίου.

Με τό παρόν αιθάνομαι τήν υποχρέωση να ευχαριστήσω θερμά τήν Αγορική Τράπεζα Μοιρών διότι ασφαλισμένος κα τά κινδύνων Προσωπικών Ατυχημάτων και ύποστάς ατύχημα βρήκα τήν θέουσα κατανόηση τόσο στο θέμα τής άμεσης έ-ξυπηρέτησης όσο και τής έκκαθάρσεως και καταβολής τής σχετικής αποζημίωσης. Θερμά αναγγαρήτρια.

Ο ευχαριστών Φουντουλάκης Ιωάννης Στόλλοι

ΕΜΜ. ΜΑΡΑΚΗΣ Καρδιολόγος

Δέχεται κάθε μέρα 8—1 μ.μ. και 5—8 μ.μ. στο Ιατρείο του Μαυρολένης 19 (3ος όροφος) Πλ. Κορνάρου (Βαλιδέ Τζαμ). Τηλ. Ιατρείου 242-024 οικίας 242352.

φραγκιαδάκης

ΚΙΝΗΜΑΤΟΓΡΑΦΟΙ

ΑΣΤΟΡΙΑ
Ο άνθρωπος με το γαρύφαλο
ΑΠΟΛΛΩΝ
Έξοδος κινδύνου
ΚΡΟΝΟΣ (χειμερινός)
Η μάχη του Ελ - Αλαμίν
ΟΡΦΕΑΣ
Έρωτας μιας κυρίας
ΟΛΥΜΠΙΑ
Η όργη του πράσινου δράκου

ΦΑΡΜΑΚΕΙΑ

Άνοιχτό όλο τό 24ωρο
Καρκανάκη Ευαγγελία Θερίου
Τσαπάκη Χριστ. Πλ. Κορνάρου
Άνοιχτό από 08.00—22.00
Καβουσανός Έμμ. όδ. Άγ. Μη νά
Άνοιχτό από 08.00—20.00
Μοσχοπαδάκη Δέσποινα Πλ. Υ-γιονομικού
Συστ. Φαρ. Μπατάκη—Ρούσου Πλ. Δασκαλογιάννη
Δημητριάδης και Διανυκτερεύ-ουσε φλινικές ΙΚΑ.
Πολυκλινική Παθολογία
Πολυκλινική Χειρ/κή
Καρδιολογία Καρδ/κή
Ίπποκράτειο Ουρ/κή
Άγ. Νεκτάριος Νευρ/κή
Δασκαλάκη Οφθ/κή
Άγ. Βαρβάρα Ωρ/κή

ΠΡΑΤΗΡΙΑ ΒΕΝΖΙΝΗΣ Διανυκτερεύοντα

Έμμ. Καραπιδάκης Λ. 62 Μαρτύρων
Δημ. Γιόμελος Λ. Ν. Πλαστήρα
Άφοι Ανδρούλακη Λ. Κνωσού

ΜΙΝΩΙΚΕΣ ΓΡΑΜΜΕΣ ΕΓΓ — ΟΥΓ ΜΙΝΟΣ

★ ΑΡΙΑΔΗΝΗ ★ ΚΝΩΣΣΟΣ Κάθε μέρα Κρήτη - Πειραιά - Κρήτη
Τηλέφωνα Πρακτορείου: 224304 - 224305

ΓΕΩΡΓΙΟΣ ΠΑΠΑΔΟΠΕΤΡΑΚΗΣ Ιατρός

Ειδικός Παθολόγος
Δέχεται καθ' έκαστην Μουσολένης 20 (Πλατ. Κορνάρου), τηλ. 285711.

ΚΗΔΕΙΑ

Τόν αγαπημένο μας σύζυγο, πατέρα και αδελφό
ΜΙΧΑΗΛ ΜΑΡΙΝΑΚΗ έτών 51

θανόντα εις Βρυξέλλες κηδεύομεν σήμερα Πέμπτη και ώρα 10 π.μ. εις χωρίον Παναόραμα Μονοφατισίου.
Η νεκρώσιμη ακολουθία θα ψαλει στον Ι.Ν. Αγίου Γεωργίου.
Η σύζυγος: Ασπασία Μαρινάκη.
Τα τέκνα: Γεώργιος Μαρινάκης, Ελένη Μαρινάκη.
Οι αδελφοί — οι λοιποί συγγενείς.

ΜΝΗΜΟΣΥΝΟ

Τελούμε τήν Κυριακή 30-11-1980 και ώρα 8,30 π.μ. στον Ι.Ν. Αγ. Γεωργίου Πόρου 40ήμερο μνημόσυνο υπέρ αναπαύσεως τής ψυχής του προσφιλούς μας πατέρα, αδελφού και παππού

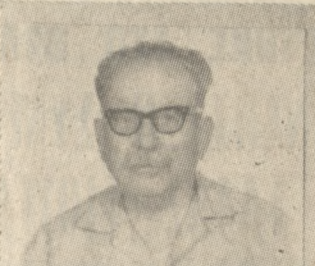

ΜΙΧΑΗΛ Γ. ΛΟΥΚΑΚΗ

Αξιωματ. Χωρ/κής έ.ά.

και παρακαλούμε τούς τιμώντας τήν μνήμην του όπως παραστούν.
Τα τέκνα: Ευάγγελος και Αγλαία Βαρδάκη, Κων/νος και Αργυρά Παυλάκη, Γεώργιος και Δημήτρης Λουκάκη.
Οι αδελφοί: Αλέξανδρος και Χρυσάνθη Λουκάκη, Ιωάννης και Αϊκιάτ. Λουκάκη, Χαρά χα Αριστ. Λουκάκη, Ιωάν. και Μαρία Παπαδομυλωνάκη.
Οι έγγονοί — οι λοιποί συγγενείς.

ΓΡΑΦΕΙΟΝ ΤΕΛΕΣΩΝ

Ε. ΚΑΡΥΩΤΑΚΗΣ - Α. ΤΣΟΛΑΚΙΔΗΣ Ο.Ε.
Γραφείον: Λ. Ιωνίας 82 (Αγία Σοφία)
Εργοστάσιον: Αλεξ. Παπαναστασίου (πλησίον Οικοτρ. Αρχ/σκοπής)
Γραφείον τηλ. 230346
Τηλ. 230471
Τηλ. νυκτός: 236664 — 233874

ΑΣΤΟΡΙΑ

Ο ΑΝΘΡΩΠΟΣ ΜΕ ΤΟ ΓΑΡΥΦΑΛΟ
Αλέκος Αλεξανδράκης — Άγγελος Αντωνόπουλος

ΟΡΦΕΥΣ

ΕΝΑΡΞΙΣ ΑΠΟ ΩΡΑ 4 Μ.Μ.
ΕΡΩΤΑΣ ΜΙΑΣ ΚΥΡΙΑΣ
Έγχορνω — Αύστηρως Άκατέλληλο

ΚΡΟΝΟΣ

ΩΡΑ ΕΝΑΡΞΕΩΣ 4 μ.μ. Τηλ. 283-075
Η ΜΑΧΗ ΤΟΥ ΕΛ - ΑΛΑΜΕΪΝ
Μάικελ Ρεννί — Ρόμπερ Όσσεν

Τό Καζινο Εικόβιτεράμωρο

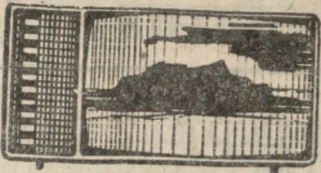

ΣΥΛΛΟΓΟΣ ΔΑΣΚΑΛΩΝ
«ΝΙΚΟΣ ΚΑΖΑΝΤΖΑΚΗΣ»

ΑΘΛΗΤΙΚΕΣ ΕΚΔΗΛΩΣΕΙΣ

Αυτόν τόν καιρό γίνεται μια προσπάθεια γιά δημιουργία, όπως φαίνεται, αθλητικών φυτρίων στο δημοτικά σχολεία, άπό τό όποια φυτρία θα ξεπηδάσουν, ύποτίθεται, οι αύριο αθλητές και πρωταθλητές μας.
Δέν ήρθε ακόμη ή σχετική έγκυκλιος στο σχολείο μου και δέν ξέρω τί λέει ακριβώς, αλλά, όπως μαθαίνω, σε άλλα σχολεία ήδη έχουν ορίσει ύπεύθυνους δασκαλο, συγκροτούνται αθλητικές όμάδες, ορίζονται αθλητικοί χώροι, ετοιμάζονται ύποδειγματικές δασκαλίες γυμναστικής και άθλησης κ.ά.

Δέν είναι βέβαια τό πράγμα καινούργιο. Κι άλλοτε έγιναν τέτοιες προσπάθειες που φλοισφόρησαν, στο πρώτο τους βήματα. Μπορεί οι προθέσεις έ κείνων που κάνουν αυτά τά σχέδια να είναι αγαθές κι άκόμη μπορεί εκείνοι που αναλαμβάνουν να τό υλοποιήσουν να θέλουν να δουλέψουν με όρεξη όμως αυτά δέν άρκούν. Τό λάθος είναι στην τακτική, στη μεθοδολογία και στην ιεράρχηση τών στόχων.

Κανείς δέ λέει πώς είναι λάθος, αν θέλουμε να έχουμε άθλητισμό σωστό στη χώρα μας, ν' αρχίσουμε από τό δημοτικά σχολεία. Πράγματι έτσι πρέπει να γίνει, αυτό είναι τό σωστό. Όμως πρώτα πρέπει να φτιάξουμε δημοτικά σχολεία, με γήπεδα, γυμναστήρια, αθλητικούς χώρους. Πρώτα πρέπει να εκπαιδεύσουμε δασκάλους — γυμναστές. Πρώτα πρέπει να φτιάξουμε σχολικά προγράμματα που ν' άφίγνουν χρονικά περιθώρια γιά τέτοιου είδους άνασχολήσεις. Πρώτα πρέπει να φροντίσουμε να δημιουργήσουμε σχολική ζωή στη δημοτική μας εκπαίδευση. Αν γίνουν όλ' αυτά ύστερα μπορούμε να κάνουμε σοβαρές σκέψεις γιά άθλητισμό.

Είμαι άσπία να πιστεύει κανείς πώς είναι δυνατό στα δημοτικά μας σχολεία, όπως είναι σήμερα, να δημιουργηθούν αθλητικά φυτρία, όταν δέν ύπάρχουν ούτε αίθουσες διδασκαλίας, ούτε τά στοιχειώδη έποπτικά μέσα ούτε όλα τ' όλα που χρειάζονται τουλάχιστο γιά τήν άσκηση του νού. Άκόμη κι εκείνα τά σχολεία που χτίστηκαν τελευταία κι είχαν κάποιες άνασεις ά χρηστέυτηκαν, γιάτί δέχτηκαν μαθητές διπλάσιους και τριπλάσιους από τό δυναμικότητά τους. Κάτω άπ' αυτές τίς συνθήκες άδελοι του σκέψεται κανείς τί λ'ό'κή παροιμία «όλα τάχει ή Μαριόρη...»
Τό λέμε άλλα μια φορά. Σχήματα πρωτότερα μπορεί να γίνονται στη λογοτεχνία, δε γίνονται όμως στην οικονομική και στην πολιτιστική ανάπτυξη ένος λαού. Όταν τό ύστερα τάσσονται πρώτα ή έχουμε άγνοια των πραγμάτων ή θέλουμε με όπλως να δημιουργούμε έν τυπώσεις.

ΕΠΑΝΟΔΟΣ ΙΑΤΡΟΥ ΒΑΣΙΛ Κ. ΣΚΟΥΛΛΑΣ Ειδικός Παθολόγος
Άγ. Μηνά 9 - Ηράκλειο Τηλ. Ιατρείου 220543 Τηλ. οικίας 281195
1—10

ΕΛΕΝΗ ΦΥΝΤΙΚΑΚΗ — ΤΣΙΚΑΛΑ

Φυσιοθεραπεύτρια
Πρώτη άπόφοιτος τής σχολής Φυσιοθεραπευτών Θεσσαλονίκης.
Δέχεται στο σύγχρονο κέντρο υγειονομίας τής έπί τής όδου 1770 άρ. 23 (πάνω από τό κατάστημα ύποδημάτων Τζουλιόσδακη και δίπλα στο Ίππο κράτειο) τίς ώρες 9—1 και 4.30—8 Συμβάσεις με όλα τό Ταμεία.
Τηλ. 242556.

ΜΙΧΑΗΛ Γ. ΦΙΛΙΠΠΙΔΗΣ

Παιδίατρος
Επιμελήτης Παιδιατρικής Κλινικής Βενιζελείου Νοσοκομείου.
Δέχεται 8—1 πρωί και 5—8 απόγευμα, όδός Άγίου Μηνά 15 (Δίπλα στο ΙΚΑ).
Τηλ. Ιατρείου 224-535
» Οικίας 224-538
» Νοσοκ. 231-931

ΜΙΧΑΗΛΗΣ ΗΛ. ΚΟΥΡΤΖΟΓΛΟΥ

Μαιευτήρ - Χειρούργος
Γυναικολόγος
Ειδικός συνεργάτης Μαιευτηρίου «ΑΗΤΟΣ» Έγκαταστάθη στο Ήράκλειο και δέχεται κάθε μέρα στο Ιατρείο του ΜΑΙΕΥΤΗΡΙΟΥ «ΜΗΤΕΡΑ» Γερωνυμάκη 11 (TEST κατό ΛΑΠΑΝΙΚΟΧΑΛΩΣ — Έλεως Στεργιάδης — Γυναικολογικές Έγχειρήσεις).
Τηλέφωνα: Ιατρείου: 234.993 Οικίας: 287.282 «ΜΗΤΕΡΑ»: 234.707

ΜΕΤΑΦΟΡΑ ΙΑΤΡΕΙΟΥ

Τό Ιατρείο του Παιδίατρο κ. Μηνά Πετρογιάννη μεταφέρθηκε από τήν Παιδιατρική Κλινική στο παλαιό του Ιατρείο, όδός Βικέλα 17 (Βαλιδέ Τζαμ). Τηλ. 224443.

ΕΥΡΩΠΑΪΚΕΣ ΚΟΙΝΟΤΗΤΕΣ ΚΑΙ ΤΟ ΠΡΟΒΛΗΜΑ ΤΗΣ ΠΟΛΥΓΛΩΣΣΙΑΣ

Αυτό που συνέβη όταν άρχισε να χτίζεται ο Πύργος τής Βαβέλ, που οι άνθρωποι δέν μπορούσαν πιά να συνεννοηθούν μεταξύ τους και έπομένως και να συμπληρώσουν τό έργο τους, θα ήταν δυνατό να άπαναληφθεί σύντομα από πλάσια τής Ευρωπαϊκής Κοινότητας, με τήν προβλεπόμενη ή προγραμματισμένη ένταξη τής Ελλάδος, άρχικά, και άργότερα τής Πορτογαλίας, τής Ισπανίας και τής Τουρκίας. Ο Γερμανός ειδικός φροντιστή, ός με τήν ένταξη των χωρών, αύτών θα είναι δυνατό να διπλάσιασθαι ή άριθμός των άλλοδαπών που θα ζουν και θα εργάζονται στην άπομονωμένη Γερμανία, και ή όποιος άνηχεται ή σήμερα σε τέσσερα έκατομμύρια. Άσφαλώς πολύ λίγιο από αυτούς θα φέρουν μαζί τους φτάνοντας στην Γερμανία, και τίς άπαράτητες γνώσεις γερμανικής γλώσσας. Για να ξεκινήσει έπομένως κάποια άντιμετώπιση του θέματος ή Γερμανική Έταιρία «Μόξ Πλάκ» θα έπείξεργασθαι σε συνεργασία με τήν «EUROPEAN SCIENCE FOUNDATION» ένα πρόγραμμα που θα διευκολύνει τους Ευρωπαίους στην εκμάθηση μίας δεύτερης γλώσσας. Ο σχετικές έργασίες θ' άρχίσουν τό 1981 και θα συμπληρωθούν μετά δύο έτίας. Σύμφωνα με τό έν λόγω πρόγραμμα θα τεθούν ύπό έρευνα και παρατήρηση μικρές όμάδες άλλοδαπών, σε πέντε ευρωπαϊκές χώρες. Οι παρατηρήσεις θα γίνονται με ιδιαίτερη προσοχή και κατά τό δυνατόν, δίχως να τό αντιληφθούν οι παρακολουθούμενοι.

ΜΕΤΑΦΟΡΑ ΟΔΟΝΤΙΑΤΡΕΙΟΥ

Τό Όδοντιατρείο Σοφίας Γρηγοριάδη μεταφέρθη στην όδo Έβρων 30 τηλ. 287-932. 1—25

ΜΙΧΑΗΛΗΣ Ι. ΣΤΑΥΡΑΚΑΚΗΣ

Χειρουργός Οδοντίατρος
Δέχεται 8,30 — 1 μ.μ. και 5—8,30 μ.μ. Ιατρείο Πλατ. Κορνάρου - Γωνία 1866, Ηράκλειο - Κρήτης. Τηλ. Ιατρείου 286401. Τηλ. Σπιτιού 235945.

ΙΩΑΝ. Ε. ΝΕΟΝΑΚΗΣ

Χειρουργός
Ειδίκευθείς εις τό Νοσοκομείον ΑΧΕΠΑ, άνάμεσα τήν διεύθυνση του χειρουργικού τμήματος τής Κλινικής «Ευαγγελισμός». Χειρουργική Έραπεία των κίρσων (φλεβίτιδoς) Δέχεται εις τήν Κλινικήν τηλ. Ιατρ. 289834, 241923.
Τηλ. οικ. 220830.

ΠΟΜΟΝΕΣ «ΚΑΖΗ»

ΝΕΑ ΒΙΟΜΗΧΑΝΙΚΗ ΜΟΝΑΣ ΚΑΤΑΣΚΕΥΗΣ ΠΟΜΟΝΩΝ ΥΠΟΒΡΥΧΙΩΝ ΑΝΤΙΩΝ κ.λπ.

Στό Κρουονέρι Άττικής, λειτουργήσε τό Νέον Βιομηχανικό Συγκρότημα τής ΑΒΕΕ ΕΜΜ. Ν. ΚΑΖΗΣ. Η νέα μονάδα είναι κτισμένη σε μια οικοπέδική έκταση 37.000 τ.μ. και διαθέτει έστεγασμένο χώρον 11000 τ.μ. άπασχολεί δε 350 άτομα σε εργοταξιακό προσωπικό. Άκόμα, διαθέτει ειδικόν Τμήμα Μελετών με ειδικευμένους έπιστήμονας που σχεδιάζουν τούς διαφόρους τύπους αντλιών.
Ο έξοπλισμός είναι τελείως σύγχρονος και άυτόματος και ή παραγωγή τυποποιημένη και έναλλακτική.

Η Βιομηχανία ΚΑΖΗ, έχει τήν δυνατότητα κατασκευής 5.000 μονάδων τό χρόνο. Τό 1980, έγγιγγε σε άλλες χώρες αντίλες αξίας 8,5 έκατομμυρίων δολλαρίων.
Τό Βιομηχ. Συγκρότημα ΚΑΖΗ, εκτός των ΠΟΜΟΝΩΝ κατασκευάζει ακόμα ύποβρυχίες αντίλες, ύψηλής τεχνολογίας, πόσον τής Βιομηχανικής όσο και οικιακής άρθρσης, ως και ηλεκτρικούς πίνακες χαμηλής τάσεως και άθόρυβα πιεστικά συγκροτήματα γιά Ξενοδοχεία και πολυκατοικίες.

Η Βιομηχανία ΕΜΜ. ΚΑΖΗΣ άντιπλέεται από τόν κ.

ΕΜΜ. Ι. ΣΥΛΛΙΓΑΡΔΟΝ

Πλατ. Άγ. Αικατερίνης τηλ. 282.705 Ήράκλειον

Παιδικά είδη φραγκιαδάκης ΚΑΛΟΚΑΙΡΙΝΟΥ 40

«ΟΦΘΑΛΜΟΛΟΓΙΚΗ ΚΛΙΝΙΚΗ ΑΛΕΞΑΝΔΡΑΚΗ»

Άπολωνίου Ροδίου 21 - Ηράκλειο - Κρήτης
Λειτουργεί από 1η Νοεμβρίου
Δεκτοί ήσφαλισμένοι ΤΕΒΕ και ΙΚΑ
Τηλ. Κλινικής 236863
Ιατρείου 221261

ΕΜΜ. ΣΚΟΥΡΤΗΣ

ΕΥΛΙΝΑ ΠΑΤΩΜΑΤΑ ΠΑΡΚΕΤΑ Α.Ε.
παρατεβιομηχανία έμπορίον Ξυλείας ΠΑΡΚΕΤΑ ΔΡΥΟΣ ΣΛΟΒΕΝΙΑΣ ΜΩΣΑΪΚ ΠΑΡΚΕ — ΠΑΡΚΕΤΑ ΤΡΟΠΙΚΑ ΛΕΥΚΗ ΞΥΛΕΙΑ ΕΥΡΩΠΗΣ ΕΠΕΝΔΥΣΕΙΣ ΞΥΛΙΝΑΙ ΠΑΝΤΟΣ ΕΙΔΟΥΣ Τοποθετήσεις με ειδικευμένο προσωπικό εξ Αθηνών Άντλιο Ηρακλείου — Ασσιθίου ΚΩΣΤΑΣ ΦΑΦΟΥΤΑΚΗΣ — ΔΗΜ. ΧΑΨΗΣ
Λ. Κνωσού 5 — Τηλ. 741655

ΑΘΗΝΑΪΚΗ ΤΕΧΝΗ
ΞΥΛΙΝΑ ΠΑΤΩΜΑΤΑ ΚΑΡΦΟΤΑ-ΚΟΛΛΗΤΑ-ΣΧΕΔΙΑ ΠΑΝΤΕΛΗΣ ΤΖΑΓΚΑΡΑΚΗΣ
Καλωσιμωνοί 188 τηλ. 234-945
ώρες γραφείου 5-8 Ηράκλειο

«ΑΚΤΗ ΖΕΥΣ»

ΜΗΝ ΤΟ ΚΑΖΕΤΕ
Μαζί μ' ένα ώραιότατο πρόγραμμα ΠΑΡΟΥΣΙΑΖΟΥΜΕ
ΓΙΑ ΛΙΓΕΣ ΜΟΝΟ ΗΜΕΡΕΣ τήν θαυμάσια Άτραξιόν
«FELDAS JUNIORS»
ΕΙΝΑΙ ΟΙ ΚΟΥΡΔΙΣΤΕΣ ΚΟΥΚΛΕΣ ΠΟΥ ΘΑ ΣΑΣ ΚΑΤΑΠΛΗΘΟΥΝ
Τό έλαφρολαϊκό μας πρόγραμμα όπως πάντα άξεπέραστο
RESERVATION 220257 — 821252

ΣΤΥΛΟΙ ΚΑΣΤΑΝΙΑΣ

Γιά θερμικήπεια - Ύποσπλώσεις - Περιφράξεις - Διακοσμήσεις



ΣΤΕΦΑΝΟΣ ΡΟΥΣΟΧΑΤΖΑΚΗΣ

Λεωφ. Άκαδημίας (Γεφυράκι) τηλ. 230480 και 230846

ΚΛΙΜΑΤΙΣΜΟΣ ΧΕΙΜΩΝΑ - ΚΑΛΟΚΑΙΡΙ

Οικονομική ζεστασιά τό χειμώνα Άπολαυστική όροσιά τό καλοκαίρι
Με τά διαιρούμενα συστήματα HEAT PUMP τής MITSUBISHI
● 3,5 φορές μικρότερη κατανάλωση από τούς θερμοσυσταρωτές και τίς ηλεκτρικές αντίστασεις.
● 45% οικονομία σε σχέση με τήν πετρελαιοθέρμανση.
Η μεγάλη ποικιλία σε τύπους και απόδόσεις δίνει τήν δυνατότητα εφαρμογής τους γιά τόν κλιματισμό όποιουδήποτε χώρου (μεμονωμένα δωμάτια, σπίνια, γραφεία, μικρές και μεσαίες κτιριακές έγκαταστάσεις).
MITSUBISHI H.I.
ΘΕΡΜΑΝΣΗ — ΨΥΞΗ
Η MITSUBISHI ΗΙ φροντίζει γιά όās χειμώνα - καλοκαίρι
Γενική Άντιπροσωπεία Κρήτης: — Σ.Τ.Ε.Σ.Ε.Ν. — ΗΡΑΚΛΕΙΟ — Πλ. Μουσείου 16 — Τηλ. 243223 και 232464 ΡΕΘΥΜΝΟ 0831)24850 — ΧΑΝΙΑ 0821)22043 — ΛΑΣΙΘΙ 0842)22517

ΓΙΑ ΤΟ ΨΥΓΕΙΟ ΤΟΥ ΑΥΤΟΚΙΝΗΤΟΥ



LIQUI MOLY
L.M. 3 - 32
Σε 15' ΚΑΘΑΡΙΖΕΙ Ψυγείο — Μηχανή (δέν είναι καυστικό)
L.M. 3 - 33
Σε 10' ΣΦΡΑΓΙΖΕΙ τίς τρύπες στις κυψέλες
L.M. 3 - 34
ΑΝΤΪΨΥΚΤΙΚΟ ΑΝΤΙΘΕΡΜΙΚΟ ΑΝΤΪΚΟΡΙΑΚΟ
Στά καλά Συνεργεία Τηλ. 236271

ΣΤΟ ΑΥΤΟΚΙΝΗΤΟ ΣΑΣ ΧΡΗΣΙΜΟΠΟΙΕΙΤΕ



LIQUI MOLY
Κάνει τά παλιά καινούργια, δέν άφίγει τό καινούργιο να παλιώσουν
ΠΡΟΣΤΕΤΑ ΟΡΥΚΤΕΛΑΙΑ ΛΙΠΑΝΤΙΚΑ
Στά καλά Συνεργεία Τηλ. 236271

φραγκιαδάκης

ΜΙΚΡΕΣ ΑΓΓΕΛΙΕΣ • ΜΙΚΡΕΣ ΑΓΓΕΛΙΕΣ • ΜΙΚΡΕΣ ΑΓΓΕΛΙΕΣ • ΜΙΚΡΕΣ ΑΓΓΕΛΙΕΣ

ΖΗΤΕΙΤΑΙ

ΖΗΤΟΥΝΤΑΙ τεχνίτες υδραυλικοί και βοηθοί. Πληρωφ. τηλ. 233088. (Ζ218) 1-5

ΖΗΤΕΙΤΑΙ ισόγειο σπίτι 4 δωμ. με αυλή για να στεγαστεί το Αγροτικό Κτηνιατρείο Ηρακλείου. Τηλ. 230619. (Ζ219) 1-5

ΖΗΤΕΙΤΑΙ οικιακή βοήθος. Μισθός ικανοποιητικός. Τηλ. 285-013 - 232408. (Ζ215) 1-3

ΖΗΤΕΙΤΑΙ δεσποινίδα γνωρίζουσα λογιστικά για εμπορική επιχείρηση. Πληρωφ. τηλ. 283090. (Ζ213) 1-6

ΖΗΤΕΙΤΑΙ οικιακή βοήθος. Μισθός λ'αν ικανοποιητικός. Πληρωφ. τηλ. 234381 ώρες 6-8 μ.μ. (Ζ214) 1-5

ΠΑΡΑ τής βιομηχανίας γεωργικών μηχανημάτων Σαριδάκη - Σμυρνάκη ζητούνται τεχνίτες ειδικευμένοι εφαρμοστές και ένας βαφέας αυτοκινήτων. Τηλ. 283871. (Ζ189) 1-10

ΖΗΤΟΥΝΤΑΙ δύο κοπέλες και τρεις νέοι τουλάχιστον τελειόφοιτοι γυμνασίου για εσωτερική ή εξωτερική εργασία. Πληρωφ. κ. Μιχάλης, Μάρκου Αυγέρη 19 α' όροφο BON LUIRE (Μίνο πιά κάτω από τόν ΟΤΕ) ώρες γραφείου. (Ζ217) 1-3

ΖΗΤΕΙΤΑΙ γυναίκα ως λοντζέρισσα στο Εστιατόριο «ΑΡΤΕ-ΜΙΣΣ», Δημοκρατίας 21 τηλ. 242116. (Ζ204) 1-6

ΠΑΡΑ τής βιομηχανίας Προκατασκευών Κρήτης Α.Ε. εις Βιομηχανική περιοχή. **Ζητούνται:** 1) Χειριστής γερανού 45 τόν. 2) Οδηγός αυτοκινήτου. 3) Χειριστής Γερανοφόρου 1 τόνου. 4) Χειριστής ΟΑΒΑΓ αυτομάτου. 5) Οδηγός για μπιτονιέρα. 6) Οδηγός για νταλικά έπιβα με ή χωρίς ρυμουλκωμένη. 7) Εργάτης. 8) Ηλεκτρολόγος. Πληρωφ. τηλ. 242215, 220145 κ. Νίκο, 8-13.00 π.μ. (Ζ208) 1-3

ΖΗΤΕΙΤΑΙ επαγγελματίας μάγειρος διαθέτων ανάλογων προσόντων δια να συμμετάσχει σ'αν συνεταιρισμό με μικτή επιχείρηση Εστιατόριο - Καφέτσιο - Μπαρ στο Λ.μ. Χερσονήσου. Μπορούν να συμμετάσχουν και περισσότεροι αφού θα διαθέτουν τ'α προσόντα. Πληρωφ. τηλ. 0897-22101 και Ηρακλείου 280766. (Ζ206) 1-5

ΖΗΤΩ επειγόντως για Έλληνες τ'α εξωτερικά κεντρικά αδιάντητα, καταστήματα, οικόπεδα εντός και εκτός σχεδίου, άγροτες μέρη και παραλιακές εκτάσεις σε όλες τις περιοχές. Πληρωφ. Πατεράκη, τηλ. 241448. (Ζ178) 1-25

ΖΗΤΟΥΝΤΑΙ παρά Έταιρίας νέοι Γυμνασιακοί μορφωμένοι δια κάλυψη κενών θέσεων. Άμεσος πρόσληψη. Μισθός ικανοποιητικός. Πληρωφ. κ. Άγγελική Νικολιουδάκη Ντεντηδάκδων 8 τηλ. 235802-242154. (Ζ210) 1-5

ΖΗΤΟΥΝΤΑΙ παρά Έταιρίας νέοι Γυμνασιακοί μορφωμένοι δια κάλυψη κενών θέσεων. Άμεσος πρόσληψη. Μισθός ικανοποιητικός. Πληρωφ. κ. Άγγελική Νικολιουδάκη Ντεντηδάκδων 8 τηλ. 235802-242154. (Ζ210) 1-5

ΖΗΤΟΥΝΤΑΙ παρά Έταιρίας νέοι Γυμνασιακοί μορφωμένοι δια κάλυψη κενών θέσεων. Άμεσος πρόσληψη. Μισθός ικανοποιητικός. Πληρωφ. κ. Άγγελική Νικολιουδάκη Ντεντηδάκδων 8 τηλ. 235802-242154. (Ζ210) 1-5

ΖΗΤΕΙΤΑΙ δεσποινίδα για Κομμωτήριο τηλ. 281167. (Ζ212) 1-6

ΖΗΤΕΙΤΑΙ παρά Τεχνικής Εταιρείας, Τεχνική βοήθος (Εργοδηγός, άποφ. ΚΑΤΕ κλπ.) με πείρα σε γραφείο κατασκευών και γνώσεις γραφομηχανής, λογιστικών και δημ.σ. σ.σ.σ. Μισθός ανάλογος προσόντων. Πληρωφ. τηλ. 284155 ώρες 7-9 μ.μ. (Ζ207) 1-5

ΠΑΡΑ Ανυπόμ. Εταιρείας ζητούνται ανεπίδικυτοι εργάτες. Πληρωφ. τηλ. 221151 από 6-8 μ.μ. (Ζ200) 1-10

ΖΗΤΟΥΝΤΑΙ κεντήτριες για κορσά. Πληρωφ. τηλ. 221961, ώρες 2 μ.μ. - 5 μ.μ. (Ζ209) 1-4

ΖΗΤΟΥΝΤΑΙ νέες ή και (γυναίκες κάθε ηλικίας) να εργαστούν με έλεύθερο ώριο με όποιο χ'ες άνω των 20.000 μηνιαίως. Πληρωφ. τηλ. 241834 ώρες γραφείου. (Ζ205) 1-10

ΔΙΑΦΟΡΑ

ΔΕΣΠΟΙΝΙΣ διαμένουσα σε καινοεργή διαμέρισμα δύο δωμ. τ'α σε κεντρική θέση, ζητά σύγκτοκο. Τηλ. 281574 ώρες 10-13.00 (Ζ220) 1-3

Κυρία ΑΝΑΛΑΜΒΑΝΕΙ να βοηθήσει παιδιά από αγλικά. Τηλ. 286866. (Δ669) 1-2

ΔΑΣΚΑΛΙΑ παραδίσει μαθήματα σε παιδιά δημοτικού στο σπίτι. Πληρωφ. τηλ. 286248. (Δ670) 1-5

ΠΤΥΧΙΟΧΟΣ αγγλικής φιλόλογος ζητεί να παραδίσει μαθήματα στο σπίτι ή και σε φροντιστήριο. Τηλ. 231867. (Δ666) 1-6

ΑΜΟΙΒΗ 3000 Σ' άποιοι παράξει πληρωφές εις δι' άνεργους ποσάδατους κούρας με πολλές ταχύτητες, χρώματος άσημνίου, ως και οι προφυλακτήρες, Μάρκας «Βελοσάλεξ». Έκλειπει την 11-11-80 από την οδική οδό Χατζημιχάλη Ταλιάνη. Ο πληρωφός δότης θά μείνει άνώνυμος. Να τηλεφωνήσι στο 282357. (Δ651) 1-10

ΚΡΕΤΑ ΑΤΛΑΣ ΣΥΝΟΙΚΙΑΣ Θέλετε εύποροίστες, εύκατάστατες ζυζόνιες; Ενδιάφερέσθε για επιστήμονες, για μεταλλουργούς, Δημοσίους Υπαλλήλους; Πληρωφ. τηλ. 288489 οδός 1866 και Κόσμων γυνιά. (Δ660) 1-6

ΓΡΑΦΕΙΟ ΕΡΕΥΝΩΝ ΝΤΕΚΤΙΒΣ F.B.I. Αναλαμβάνουμε: Παρακολούθησις - διαγνώσις - μισχήσις - μηχανογραφησις - εκκρίβωσις ποντός ειδους. Πλήρης ηλεκτρονικός εξοπλισμός. Άπόλυτος έξερθούσι. Δοιόδου 37 2ος όροφος. Τηλ. 242451 Ηράκλειον. (Δ652) 1-25

ΝΤΕΚΤΙΒΣ 'Ηνωμένη Ειδική Μυστική Υπηρεσία 'Ακρως 'Απόρητο Γραφείο Έρευνών ΚΡΕΤΑ ΑΤΛΑΣ Παρακολουθήσις, υποθέσις δι' άζυγίων - εκκρίβωσις - έθιμοί οικογενειακοί - Αίσθημα κλπ - γανήσις - συνομιλιών - φωτογραφησις - κινηματογραφησις - παρακολουθήσις άνηλικών. Δοιόδου 37 2ος όροφος. Τηλ. 288489 (Ζ207) 1-5

ΔΙΑΘΕΤΟΜΕΝ ΤΕΛΕΙΟΝ ΗΛΕΚΤΡΙΚΟΝ ΕΠΙΣΤΑΣΜΟΝ Μινιουαύρου και Κυδωνιάς 2 (έναντι ΟΤΕ) Τηλ. 288489

Υπεύθυνοι: τ'εις 'Αστυνομικοί με μεγάλη πείρα εις τ'α υποθέσις σ'ας. (Δ668) 1-10

ΓΡΑΦΕΙΟ ΕΡΕΥΝΩΝ ΔΕΙΘΟΝΕΣ Ντεντεκτιβς τ. 'Αστυνομικός Έρευνες, παρακολουθήσις, διαζυγία, μισχήσις, προγαμίες σ'εις, θέματα οικογενειακά, κληρονομικά, οικονομικά, δικαστικά, έμπορικά, βιομηχανικά. Μαγνητοφωνήσις, φωτογραφησις. Πλήρης ηλεκτρονικός εξοπλισμός. Αναλαμβάνουμε υποθέσις σε διέθν ή κλίμακα. Άπόλυτος έξερθούσι. Αμοιβή τελευταία. 'Αβέρωφ 29 τηλ. 241522 Ηράκλειο - Κρήτης 1-25

ΑΠΩΛΕΣΗ τ'άντα δερματινή χρώματος καφέ με φερμουάρ περιόχουσα διάφορα έγγραφα και αντικείμενα χ'ρήσιμα μόνον εις τόν όπλοσάστα. Παρακαλείσθε ε'ριών να τηλεφωνήσι εις τ'α τηλ. 221158 και 221160 και άμοιφήσεται. (Δ649) 1-15

ΠΡΟΣΟΧΗ ΑΠΟΦΡΑΞΙΣ ΑΠΟΧΕΤΥΣΣΕΝ ΣΕ ΔΕΥΤΕΡΟΛΕΠΤΑ. Έχετε πρόβλημα με τ'ς φραγμένες αποχετεύσις σ'ας; Τηλεφωνήσιτε μ'ας στο 289-286 και σε λίγα λεπτά με ύπερσύγχρονο μηχανήμα, θά άπαλλάξει τε όριστικά από τ'ήν δυσάρεστη κατάσταση χωρίς σωλήνες και σπασίμα τ'α δοσάτων, χωρίς άνα στάσιμα στο σπίτι σ'ας. Τηλ. 289-286 από 8π.μ.-3 μ.μ. (Δ662) 1-25

ΓΝΩΣΤΟΠΟΙΗΣΙΣ 'Η Σχολή όδηγιών 'Τάχος Μισαργουόλου 'Αμπερι 12 τηλ. 225052 ου δ'είμα σ'εία έχει με τό Γραφείο 'Εκδόσεων Δικαιολογητικών - Διπλωμάτων Πόπη Μισαργουόλου. (Δ663) 1-4

ΑΠΛΕΙΑ ΡΟΛΟΓΙΟΥ Τήν νύχτα τ'ς 23-11-80 χάθηκε ρολόι κ'εμήλιο μάρκας Σάμερ, χειρός, σ'τους όθρους από Τρία Πεύκα (Α. Κνωσού) μέχρι Καμαράκι. Όποιος τό βρήκε παρακαλείσθε να τηλεφωνήσι στο τηλ. 280856. (Δ667) 1-6

ΕΝΟΙΚΙΑΖΕΤΑΙ διαμέρισμα 3άρι με λοιπούς βοηθητικούς χώρους επί τ'ς οδού Παλοισκάπτα 44. Πληρωφ. τηλ. 286495. (Ε383) 1-10

ΕΝΟΙΚΙΑΖΕΤΑΙ διαμέρισμα 3άρι με λοιπούς βοηθητικούς χώρους επί τ'ς οδού Παλοισκάπτα 44. Πληρωφ. τηλ. 286495. (Ε383) 1-10

ΕΝΟΙΚΙΑΖΕΤΑΙ διαμέρισμα 3άρι με λοιπούς βοηθητικούς χώρους επί τ'ς οδού Παλοισκάπτα 44. Πληρωφ. τηλ. 286495. (Ε383) 1-10

ΕΝΟΙΚΙΑΖΕΤΑΙ διαμέρισμα 3άρι με λοιπούς βοηθητικούς χώρους επί τ'ς οδού Παλοισκάπτα 44. Πληρωφ. τηλ. 286495. (Ε383) 1-10

ΕΝΟΙΚΙΑΖΕΤΑΙ διαμέρισμα 3άρι με λοιπούς βοηθητικούς χώρους επί τ'ς οδού Παλοισκάπτα 44. Πληρωφ. τηλ. 286495. (Ε383) 1-10

ΕΝΟΙΚΙΑΖΕΤΑΙ διαμέρισμα 3άρι με λοιπούς βοηθητικούς χώρους επί τ'ς οδού Παλοισκάπτα 44. Πληρωφ. τηλ. 286495. (Ε383) 1-10

ΕΝΟΙΚΙΑΖΕΤΑΙ διαμέρισμα 3άρι με λοιπούς βοηθητικούς χώρους επί τ'ς οδού Παλοισκάπτα 44. Πληρωφ. τηλ. 286495. (Ε383) 1-10

ΕΝΟΙΚΙΑΖΕΤΑΙ διαμέρισμα 3άρι με λοιπούς βοηθητικούς χώρους επί τ'ς οδού Παλοισκάπτα 44. Πληρωφ. τηλ. 286495. (Ε383) 1-10

ΕΝΟΙΚΙΑΖΕΤΑΙ διαμέρισμα 3άρι με λοιπούς βοηθητικούς χώρους επί τ'ς οδού Παλοισκάπτα 44. Πληρωφ. τηλ. 286495. (Ε383) 1-10

ΕΝΟΙΚΙΑΖΕΤΑΙ διαμέρισμα 3άρι με λοιπούς βοηθητικούς χώρους επί τ'ς οδού Παλοισκάπτα 44. Πληρωφ. τηλ. 286495. (Ε383) 1-10

ΕΝΟΙΚΙΑΖΕΤΑΙ διαμέρισμα 3άρι με λοιπούς βοηθητικούς χώρους επί τ'ς οδού Παλοισκάπτα 44. Πληρωφ. τηλ. 286495. (Ε383) 1-10

ΕΝΟΙΚΙΑΖΕΤΑΙ διαμέρισμα 3άρι με λοιπούς βοηθητικούς χώρους επί τ'ς οδού Παλοισκάπτα 44. Πληρωφ. τηλ. 286495. (Ε383) 1-10

ΕΝΟΙΚΙΑΖΕΤΑΙ διαμέρισμα 3άρι με λοιπούς βοηθητικούς χώρους επί τ'ς οδού Παλοισκάπτα 44. Πληρωφ. τηλ. 286495. (Ε383) 1-10

ΕΝΟΙΚΙΑΖΕΤΑΙ διαμέρισμα 3άρι με λοιπούς βοηθητικούς χώρους επί τ'ς οδού Παλοισκάπτα 44. Πληρωφ. τηλ. 286495. (Ε383) 1-10

ΕΝΟΙΚΙΑΖΕΤΑΙ διαμέρισμα 3άρι με λοιπούς βοηθητικούς χώρους επί τ'ς οδού Παλοισκάπτα 44. Πληρωφ. τηλ. 286495. (Ε383) 1-10

ΕΝΟΙΚΙΑΖΕΤΑΙ διαμέρισμα 3άρι με λοιπούς βοηθητικούς χώρους επί τ'ς οδού Παλοισκάπτα 44. Πληρωφ. τηλ. 286495. (Ε383) 1-10

ΕΝΟΙΚΙΑΖΕΤΑΙ διαμέρισμα 3άρι με λοιπούς βοηθητικούς χώρους επί τ'ς οδού Παλοισκάπτα 44. Πληρωφ. τηλ. 286495. (Ε383) 1-10

ΕΝΟΙΚΙΑΖΕΤΑΙ διαμέρισμα 3άρι με λοιπούς βοηθητικούς χώρους επί τ'ς οδού Παλοισκάπτα 44. Πληρωφ. τηλ. 286495. (Ε383) 1-10

ΕΝΟΙΚΙΑΖΕΤΑΙ διαμέρισμα 3άρι με λοιπούς βοηθητικούς χώρους επί τ'ς οδού Παλοισκάπτα 44. Πληρωφ. τηλ. 286495. (Ε383) 1-10

ΕΝΟΙΚΙΑΖΕΤΑΙ διαμέρισμα 3άρι με λοιπούς βοηθητικούς χώρους επί τ'ς οδού Παλοισκάπτα 44. Πληρωφ. τηλ. 286495. (Ε383) 1-10

ΕΝΟΙΚΙΑΖΕΤΑΙ διαμέρισμα 3άρι με λοιπούς βοηθητικούς χώρους επί τ'ς οδού Παλοισκάπτα 44. Πληρωφ. τηλ. 286495. (Ε383) 1-10

ΕΝΟΙΚΙΑΖΕΤΑΙ διαμέρισμα 3άρι με λοιπούς βοηθητικούς χώρους επί τ'ς οδού Παλοισκάπτα 44. Πληρωφ. τηλ. 286495. (Ε383) 1-10

ΕΝΟΙΚΙΑΖΕΤΑΙ διαμέρισμα 3άρι με λοιπούς βοηθητικούς χώρους επί τ'ς οδού Παλοισκάπτα 44. Πληρωφ. τηλ. 286495. (Ε383) 1-10

ΕΝΟΙΚΙΑΖΕΤΑΙ διαμέρισμα 3άρι με λοιπούς βοηθητικούς χώρους επί τ'ς οδού Παλοισκάπτα 44. Πληρωφ. τηλ. 286495. (Ε383) 1-10

ΕΝΟΙΚΙΑΖΕΤΑΙ διαμέρισμα 3άρι με λοιπούς βοηθητικούς χώρους επί τ'ς οδού Παλοισκάπτα 44. Πληρωφ. τηλ. 286495. (Ε383) 1-10

ΕΝΟΙΚΙΑΖΕΤΑΙ διαμέρισμα 3άρι με λοιπούς βοηθητικούς χώρους επί τ'ς οδού Παλοισκάπτα 44. Πληρωφ. τηλ. 286495. (Ε383) 1-10

ΕΝΟΙΚΙΑΖΕΤΑΙ διαμέρισμα 3άρι με λοιπούς βοηθητικούς χώρους επί τ'ς οδού Παλοισκάπτα 44. Πληρωφ. τηλ. 286495. (Ε383) 1-10

ΕΝΟΙΚΙΑΖΕΤΑΙ διαμέρισμα 3άρι με λοιπούς βοηθητικούς χώρους επί τ'ς οδού Παλοισκάπτα 44. Πληρωφ. τηλ. 286495. (Ε383) 1-10

ΕΝΟΙΚΙΑΖΕΤΑΙ διαμέρισμα 3άρι με λοιπούς βοηθητικούς χώρους επί τ'ς οδού Παλοισκάπτα 44. Πληρωφ. τηλ. 286495. (Ε383) 1-10

ΕΝΟΙΚΙΑΖΕΤΑΙ τ'ρία σε μονοκατοικία καινούργια 'Ανατολική - μεσημβρινή με χ'ρήσι τηλεφώνου σ'την Ν. 'Αλικαρνασού. Πληρωφ. τηλ. 233222. (Ε388) 1-3

ΕΝΟΙΚΙΑΖΕΤΑΙ κατάσταση επί τ'ς οδού Μπασιών έναντι τ'ς 120 τ.μ., κατάλληλο για τουριστικό γραφείο κ.λ.π. (Ε387) 1-8

ΕΝΟΙΚΙΑΖΕΤΑΙ διαμέρισμα 4άρι με λοιπούς βοηθητικούς χώρους α' όροφοσ οικίας εις Α. Κνωσού και Σολωμού, σ'σίσις Τρία Πεύκα. Τηλ. 232893. (Ε382) 1-5

ΕΝΟΙΚΙΑΖΕΤΑΙ διαμέρισμα 3άρι με κεντρική θέρμανση επί τ'ς πλατ. Ελευθερίας (παρακείμερις Κιν'φου Ηλέκτρο). Πληρωφ. τηλ. 283413. (Ε369) 1-10

ΕΝΟΙΚΙΑΖΟΝΤΑΙ δύο καινούργια διαμερίσματα 4άρι (ισόγειο και 1ος όροφος) σ'την όδο Ίτάνου και Κάδρου 26 (Πατέλλες). Κλίμα εξαιρετικό. Πληρωφ. τηλ. 287684 από 12-2 μ.μ. και 6-10 μ.μ. (Ε375) 1-5

ΕΝΟΙΚΙΑΖΟΝΤΑΙ δωμάτια με τ' χρήση λουτρού επί τ'ς οδού Μόχης Κρήτης. Πληρωφ. τηλ. 224290. (Ε374) 1-5

ΕΝΟΙΚΙΑΖΕΤΑΙ ισόγειο κατάσταση έμβαδού 130 τ.μ. επί τ'ς Λεωφ. Εθν. Αντιστάσις άριθ. 58 (έναντι Πυροσβεστική) κατάλληλο για επαγγελματική σ'τέγη (κυρίως έκθεση επί πλιν, αυτοκινήτων κτλ.) τηλ. 281187 από 2 μ.μ. - 8 μ.μ. και Βενιζέλιου Νοσοκομείο τηλ. 231931 (κ. Νικολακάκη). (Ε368) 1-5

ΕΝΟΙΚΙΑΖΕΤΑΙ 3άρι ισόγειο με τ' βοηθητικούς χώρους στο Κέντρο τών Πατελλών. Πληρωφ. τηλ. 280491. (Ε363) 1-6

ΕΝΟΙΚΙΑΖΕΤΑΙ διαμέρισμα 4άρι με λοιπούς βοηθητικούς χώρους επί τ'ς οδού Μίνωος 88 β' όροφος (Μιχαήλ Αρχαγγέλου). Πληρωφ. τηλ. 287566. (Ε365) 1-6

ΕΝΟΙΚΙΑΖΕΤΑΙ διαμέρισμα 3άρι καινούργιο επί τ'ς Α. Ακασή μίς, πάροδος Μανιάδων 6. Πληρωφ. τηλ. 287472, 286752, 221710, 282915. (Ε379) 1-2

ΕΝΟΙΚΙΑΖΕΤΑΙ δωμάτια άνεξάρτητα με λουτρό, στο Καμαράκι. Τηλ. 235634, 223472. (Ε378) 1-2

ΕΝΟΙΚΙΑΖΕΤΑΙ γνωστό κατάστημα 56 τ.μ. κατάλληλο για κάθε χ'ρήσι, σ'την όδο Διγενή 8, Ατσαλένιο, δίπλα στο φούρο να Λαδάλη και 50 μ. από τ'ήν πλατεία όπου γίνεται λαϊκή. Πληρωφ. στο τηλ. 231381. (Ε377) 1-4

ΕΝΟΙΚΙΑΖΕΤΑΙ κατάσταση εις όδο Ριζινίας 7 τηλ. 6000 τηλ. 283342. (Ε380) 1-3

ΕΝΟΙΚΙΑΖΕΤΑΙ κατάσταση με υπόγειο και πατάρι στο κέντρο αγοράς Ηρακλείου οδός 1866, κατάλληλο για σοβαρή επιχείρηση. Πληρωφ. κ. 'Αλέκο Βλαχάκη τη λ'φ. γραφείοσ 282305, οικίας 288378. (Ε384) 1-4

ΕΝΟΙΚΙΑΖΟΝΤΑΙ δωμάτια επιπλωμένα με τό μήνα. Περιοχή 'Αγ. Δημητρίου Λιμένος. Πληρωφ. τηλ. 223717. (Ε366) 1-7

ΕΝΟΙΚΙΑΖΟΝΤΑΙ διαμερίσματα 3, 4 δωμ. τ'α επί τ'ς οδού Θήρας 3 (σ'σθσις Γεωργιάς) Μεσσηνιά. Πληρωφ. τηλ. 284380 από 1-4 μ.μ. (Ε385) 1-5

ΕΝΟΙΚΙΑΖΕΤΑΙ διαμέρισμα 3άρι καινούργιο, πολυτελές κατασκευής τ'έρμα Σκαλοκάμμου 34 (έναντι γέφυρας ΠΟΑ). Πληρωφ. τηλ. 233029. (Ε386) 1-3

ΕΝΟΙΚΙΑΖΕΤΑΙ οικία 4 δωμ. τ'ων Αντιόχεις 38 άποσθεν Η-λέκτροσ, τηλ. 223626, 224420. (Ε381) 1-3

ΕΝΟΙΚΙΑΖΕΤΑΙ οικία 3 δωμ. τ'ων με κούζινα και λουτρό σ'την όδο Μπασιών 28, 288504. (Ε372) 1-6

ΕΝΟΙΚΙΑΖΕΤΑΙ διαμέρισμα 3άρι με κούζινα και λουτρό σ'την όδο Μπασιών 28, 288504. (Ε372) 1-6

ΕΝΟΙΚΙΑΖΕΤΑΙ διαμέρισμα 3άρι με κούζινα και λουτρό σ'την όδο Μπασιών 28, 288504. (Ε372) 1-6

ΕΝΟΙΚΙΑΖΕΤΑΙ διαμέρισμα 3άρι με κούζινα και λουτρό σ'την όδο Μπασιών 28, 288504. (Ε372) 1-6

ΕΝΟΙΚΙΑΖΕΤΑΙ διαμέρισμα 3άρι με κούζινα και λουτρό σ'την όδο Μπασιών 28, 288504. (Ε372) 1-6

ΕΝΟΙΚΙΑΖΕΤΑΙ διαμέρισμα 3άρι με κούζινα και λουτρό σ'την όδο Μπασιών 28, 288504. (Ε372) 1-6

ΕΝΟΙΚΙΑΖΕΤΑΙ διαμέρισμα 3άρι με κούζινα και λουτρό σ'την όδο Μπασιών 28, 288504. (Ε372) 1-6

ΕΝΟΙΚΙΑΖΕΤΑΙ διαμέρισμα 3άρι με κούζινα και λουτρό σ'την όδο Μπασιών 28, 288504. (Ε372) 1-6

ΕΝΟΙΚΙΑΖΕΤΑΙ διαμέρισμα 3άρι με κούζινα και λουτρό σ'την όδο Μπασιών 28, 288504. (Ε372) 1-6

ΕΝΟΙΚΙΑΖΕΤΑΙ διαμέρισμα 3άρι με κούζινα και λουτρό σ'την όδο Μπασιών 28, 288504. (Ε372) 1-6

ΕΝΟΙΚΙΑΖΕΤΑΙ διαμέρισμα 3άρι με κούζινα και λουτρό σ'την όδο Μπασιών 28, 288504. (Ε372) 1-6

ΕΝΟΙΚΙΑΖΕΤΑΙ διαμέρισμα 3άρι με κούζινα και λουτρό σ'την όδο Μπασιών 28, 288504. (Ε372) 1-6

ΕΝΟΙΚΙΑΖΕΤΑΙ διαμέρισμα 3άρι με κούζινα και λουτρό σ'την όδο Μπασιών 28, 288504. (Ε372) 1-6

ΕΝΟΙΚΙΑΖΕΤΑΙ διαμέρισμα 3άρι με κούζινα και λουτρό σ'την όδο Μπασιών 28, 288504. (Ε372) 1-6

ΕΝΟΙΚΙΑΖΕΤΑΙ διαμέρισμα 3άρι με κούζινα και λουτρό σ'την όδο Μπασιών 28, 288504. (Ε372) 1-6

ΕΝΟΙΚΙΑΖΕΤΑΙ διαμέρισμα 3άρι με κούζινα και λουτρό σ'την όδο Μπασιών 28, 288504. (Ε372) 1-6

ΕΝΟΙΚΙΑΖΕΤΑΙ διαμέρισμα 3άρι με κούζινα και λουτρό σ'την όδο Μπασιών 28, 288504. (Ε372) 1-6

ΕΝΟΙΚΙΑΖΕΤΑΙ οικία 3 δωμ. τ'ων με κούζινα και λουτρό σ'την Α. Χρυσόστομου 38, Πληρωφ. τηλ. 288541. (Ε372) 1-6

ΕΝΟΙΚΙΑΖΕΤΑΙ διαμέρισμα 4 δωμ. τ'ων με όλους τ'ους βοηθητικούς χώρους έναντι Γενικού Χρημίου, Λεωφ. Δουκός Μπασιών 6, σε πολύ καλή τιμή. Πληρωφ. ώρας 8-1 και 2-5, τηλ. 285903. (Ε357) 1-6

ΕΝΟΙΚΙΑΖΕΤΑΙ εις τ'ήν οικοδομή Δημητρίου Ψυλλάκη επί τ'ς οδού Έβρων 65 και Μ. Μρήλα ρά αριθ. 1, ισόγειο κατάσταση έκτασις 35 τ.μ. ως και γραφείο εις Α' όροφον έκτασις 20 τ.μ. Μισθώμα λογικόν. Πληρωφ. τηλ. 288588 και 283175. (Ε360) 1-10

ΕΝΟΙΚΙΑΖΟΝΤΑΙ τ'ρία διαμερίσματα, δύο 4άρι και ένα 3άρι σε πολυκατοικία που μόλις τ'ώρα περα

