

Λοιωνισιά

APPABΩΝΕΣ

Έμμ. Κ. Παπαράκης
Διηγήτορας
Έλενη Κ. Σημαιοπούδακη
έδωσαν άμβροσιο υπόσχεση γάμου.
Θερμά συγχρητήρια

ΕΟΡΤΕΣ

Αύριο εορτή του Αγίου Αντωνίου δεν εορτάζουν:

- Ο κ. Αντώνιος Σαμοθράκης
- Ο κ. Αντώνιος Κατσούλης ιατρός
- Ο κ. Αντώνιος Α. Γαλανός κ.λ.π. λόγω απουσίας
- Η κ. Άννη Όρφανού για τον υιόν της Αντώνη.
- Ο κ. Αντώνιος Κρητικός
- Ο κ. Αντώνιος Κρητικός
- Η κ. Νέκταρα Βαρδάκη για τον σύζυγό της Αντώνη.
- Ο κ. Αντώνιος Οικονομικός καθηγητής.
- Ο κ. Αντώνιος Σκουλιδάς ιατρός.
- Ο κ. Αντώνιος Παυλάκης
- Ο κ. Αντώνιος Καπετανάκης

ΘΕΟΔΩΡΟΣ ΑΠΟΣΤΟΛΑΚΗΣ

Ίατρος Παθολόγος
Βικέλα 5 (Πλ. Κορνάρου)
ΗΡΑΚΛΕΙΟ - ΚΡΗΤΗΣ

Τηλ. 225-419

Ώρες επίσκεψης
8-10 π.μ. και 5-8 μ.μ.

ΚΥΡΙΑΚΟΣ ΠΑΠΑΚΥΡΙΑΚΟΥ

Γενικός Χειρουργός

Μετεκπαιδευθείς εις Άγγλιαν επί δετίων. Επιμελητής Βενιζελείου Νοσοκομείου Ηρακλείου.

Θεραπεία κηρών (φλεβιτιδίων) και αιμορροϊδών με ένεσεις.

Δέχεται στο Ίατρείο του Πλατ. Αγ. Αικατερίνης Νο 333 (όπισθεν Ιερού εκκλησίας).

Καθημερινά από 8-9 π.μ. και 5-8 μ.μ.
Τηλ. 242378.

ΜΝΗΜΟΣΥΝΟ

Τελούμε την Κυριακή 18 Ιανουαρίου και ώρα 8,30 π.μ. στον Ι.Ν. Αγ. Κων/νου (Νεκροταφείο) 409ημέρο μνημόσυνο υπέρ αναπαύσεως της ψυχής της προσφιλοῦς μας συζύγου, μητέρας και γιογαίς

ΕΛΕΝΗΣ ΚΑΤΕΡΓΙΑΝΝΑΚΗ

και παρακαλούμε τους τιμώντας την μνήμη της όπως παρευθούν.

Ο σύζυγος: Ανδρέας Κατεργιαννάκης.
Τά τέκνα: Μηνάς και Ούτη Κατεργιαννάκη, Ιωάννης και Ειρήνη Κατεργιαννάκη.
Οι έγγονοί.

ΜΝΗΜΟΣΥΝΟ

Τελούμε την Κυριακή 18 Ιανουαρίου και ώρα 8,30 π.μ. στον Ι.Ν. Αγ. Κων/νου (Νεκροταφείο) 409ημέρο μνημόσυνο υπέρ αναπαύσεως της ψυχής του προσφιλοῦς μας συζύγου, πατέρα και παππού

ΜΙΧΑΗΛ Γ. ΑΓΓΟΥΡΑΚΗ

και παρακαλούμε τους τιμώντας την μνήμη του όπως παρευθούν.

Η σύζυγος: Μαρία Αγγουράκη.
Τά τέκνα: Παναγιώτης και Έμμ. Αγγουράκη, Ανδρέας και Μίνα Αγγουράκη, Αντώνιος Αγγουράκης, Έντν και Βάβια Λέρης.
Οι έγγονοί.

ΑΡΧΙΕΡΑΤΙΚΟ ΜΝΗΜΟΣΥΝΟ

Τελούμε την Κυριακή 18 Ιανουαρίου και ώρα 8,30 π.μ. εις τον Ι.Ν. Αγ. Κων/νου (Νεκροταφείο) έτήσιο Αρχιερατικό μνημόσυνο υπέρ αναπαύσεως της ψυχής του προσφιλοτάτου ήμῶν πατρός, αδελφοῦ, παππού και βείου



ΓΕΩΡΓΙΟΥ ΕΥΑΓΓΕΛΙΔΑΚΗ
(Συντ)χου Δημῶλου

και παρακαλούμε τους τιμώντας την μνήμη του όπως προσέλθουν και συμπροσευχηθούν διά την ανάπαυσιν της ψυχής του.

Τά τέκνα: Λεάνδρος και Αλεξάνδρα Ευαγγελιδάκη, Ιάσση Γ. Διακάκη.
Οι αδελφοί: Διαμαντής και Ευθόλια Νταμπάκη.
Οι έγγονοί — οι άνεψοί.

ΑΣΤΟΡΙΑ

ΜΠΟΥΛΤΟΖΑΣ ΕΝΑΝΤΙΟΝ ΜΠΟΥΛΤΟΖΑ

Υπερπεριπέτεια ήλάκος, με τον Μπῶντ Σπένσερ

ΟΡΦΕΥΣ

ΕΝΑΡΞΙΣ ΑΠΟ ΩΡΑ 4 Μ.Μ.

ΕΡΩΤΙΚΕΣ ΠΑΡΑΙΣΘΗΣΕΙΣ

*Έγχρωμο — Αδστηρῶς *Ακατέλληλε

ΚΡΟΝΟΣ

ΩΡΑ ΕΝΑΡΞΕΩΣ 4 μ.μ. Τηλ. 283-075

ΥΠΟΨΗΦΙΟΙ ΒΟΥΛΕΥΤΕΣ ΚΑΙ ΒΟΥΛΕΥΤΙΝΕΣ

Βάσος Αδριανός — Άννα Φόνσου

ΚΙΝΗΜΑΤΟΓΡΑΦΟΙ

ΑΣΤΟΡΙΑ
Μπουλτόζας εναντιον Μπουλτόζα

ΑΠΟΛΛΩΝ
17 σφαίρες για έναν άγγελο
ΚΡΟΝΟΣ (Χειμερινός)
Υποψήφιοι βουλευτές και βουλευτινές

ΟΡΦΕΑΣ
Ερωτικές παραισθήσεις

ΟΛΥΜΠΙΑ
Ο μπουλτόζας σαρώνει τα πάντα.

ΦΑΡΜΑΚΕΙΑ

Άνοιχτό όλο τὸ 24ωρο

Μοσχοπιπιάκη Δέσποινα Πλ. Υγειονομικῶ

Κουρουπάκη Αικ. δῶ. Έβανος
Άνοιχτό από 08.00—22.00

Πηροπάκη — Σεργίου Ιωάννα Πλ. Κορνάρου
Άνοιχτό από 08.00—20.00

Καταλαγοριανός Ιωάν. Α. Καλοκαρινοῦ
11.25 Παρ. Αβενίου

12.00 Ειδήσεις

ΔΙΑΝΥΚΤΕΡΕΥΟΝΤΑ

ΠΡΑΤΗΡΙΑ ΒΕΝΖΙΝΗΣ

Θεοδ. Βασιλάκης Α. 62 Μαρτύρων
Έμμ. Σταυρούλας Α. Έθν. Αντιστάσεως

Στ. Τζίκας Α. Κνωσῶ

ΜΙΝΩΙΚΕΣ ΓΡΑΜΜΕΣ ΕΓ — ΟΥΓ

* ΜΙΝΟΣ
* ΑΡΙΑΔΗ
* ΚΝΩΣΣΟΣ

Κάθε μέρα

Κρήτη - Πειραιά - Κρήτη
Τηλέφωνα Πρακτορείου:
224304 - 224305

ΜΝΗΜΟΣΥΝΟ

Τελούμε την Κυριακή 18 Ιανουαρίου και ώρα 9 π.μ. στον Ιερό Ναό του Αγ. Ιωάννου του χωρίου Σμάρη Πεδιάδος 409ημέρο μνημόσυνο υπέρ αναπαύσεως της ψυχής της αγαπημένης μας μητέρας, αδελφής και γιογαίς

ΣΟΦΙΑΣ Γ. ΜΟΧΙΑΝΑΚΗ

και παρακαλούμε τους τιμώντας την μνήμη της όπως παρευθούν.

Ο σύζυγος: Γεώργιος Μοχιανάκης.
Τά παιδά της: Ιωάννης και Μαρία Μοχιανάκη, Εμμανουήλ και Ειρήνη Μοχιανάκη, Μαρία και Κων/νος Χρονάκης, Ελένη και Παναγιώτη Νικολαΐδης, Αικατερίνη και Θεόδωρος Γερογιάννης.
Η αδελφή — οι έγγονοί και λοιποί συγγενείς.

ΜΝΗΜΟΣΥΝΟ

Τελούμε την Κυριακή 18 Ιανουαρίου και ώρα 9 π.μ. στον Ιερό Ναό του Αγ. Ιωάννου του χωρίου Σμάρη Πεδιάδος 409ημέρο μνημόσυνο υπέρ αναπαύσεως της ψυχής της αγαπημένης μας μητέρας, αδελφής και γιογαίς

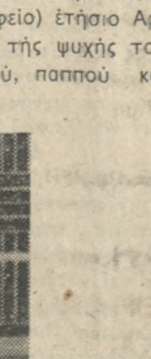

ΣΟΦΙΑΣ Γ. ΜΟΧΙΑΝΑΚΗ

και παρακαλούμε τους τιμώντας την μνήμη της όπως παρευθούν.

Ο σύζυγος: Γεώργιος Μοχιανάκης.
Τά παιδά της: Ιωάννης και Μαρία Μοχιανάκη, Εμμανουήλ και Ειρήνη Μοχιανάκη, Μαρία και Κων/νος Χρονάκης, Ελένη και Παναγιώτη Νικολαΐδης, Αικατερίνη και Θεόδωρος Γερογιάννης.
Η αδελφή — οι έγγονοί και λοιποί συγγενείς.

ΜΝΗΜΟΣΥΝΟ

Τελούμε την Κυριακή 18 Ιανουαρίου και ώρα 8,30 π.μ. στον Ι.Ν. Αγ. Κων/νου (Νεκροταφείο) 409ημέρο μνημόσυνο υπέρ αναπαύσεως της ψυχής της προσφιλοῦς μας συζύγου και μητέρας



ΓΕΩΡΓΙΑΣ ΠΑΓΩΜΕΝΟΥ

και παρακαλούμε τους τιμώντας την μνήμη της όπως παρευθούν.

Ο σύζυγος: Ηρακλής Παγωμένος.
Τά τέκνα: Ελένη και Γεώργιος Κοιμωράκης, Μιχάλης Παγωμένος, Νίκος Παγωμένος.

ΑΣΤΟΡΙΑ

ΜΠΟΥΛΤΟΖΑΣ ΕΝΑΝΤΙΟΝ ΜΠΟΥΛΤΟΖΑ

Υπερπεριπέτεια ήλάκος, με τον Μπῶντ Σπένσερ

ΟΡΦΕΥΣ

ΕΝΑΡΞΙΣ ΑΠΟ ΩΡΑ 4 Μ.Μ.

ΕΡΩΤΙΚΕΣ ΠΑΡΑΙΣΘΗΣΕΙΣ

*Έγχρωμο — Αδστηρῶς *Ακατέλληλε

ΚΡΟΝΟΣ

ΩΡΑ ΕΝΑΡΞΕΩΣ 4 μ.μ. Τηλ. 283-075

ΥΠΟΨΗΦΙΟΙ ΒΟΥΛΕΥΤΕΣ ΚΑΙ ΒΟΥΛΕΥΤΙΝΕΣ

Βάσος Αδριανός — Άννα Φόνσου

Τὸ Καστρινὸ

Εικοβιτετράωρο

Κινηματογράφος

Τὶ ἔργο θὰ διαλέξετε

Παρασκευή 16 Ιανουαρίου 1981

ΕΡΤ

10.35 Εκπαιδευτικὴ

5.10 Κοραγκιόζης

5.40 Εκπαιδευτικὴ

6.05 Τέχνη καὶ ἄνθρωπος

6.30 Ειδήσεις

6.40 Έρευνα

7.10 Μουσικὸ πρόγραμμα

7.40 Ο Ελληνας καὶ τὸ αὐτοκίνητο

8.00 Ἄγιο Ορος

9.00 Ειδήσεις

9.20 Μάθε γιὰ τὴν ΕΟΚ

9.45 Ιουλιὸς καὶ Ιουλιέτα

10.25 Λὸκ Γκράντ

11.25 Παρ. Αβενίου

12.00 Ειδήσεις

ΥΕΝΕΔ

5.00 Μαγικὲς σελίδες

5.30 Κινημένα σχέδια

5.45 Ἐλληνοκὶ θησαυροί

6.00 Τηλεψημηριές

6.15 1—2—Χ

6.30 Ὁρα μὴδεν

6.45 Από τὸν κόσμο τὸ πνεῦμα

7.00 Μπάκ Ρότζερς

8.00 Πρόσωπα καὶ πράγματα

8.45 Λάουρα

9.30 Τηλεψημηριές

10.00 Τὸ ταξίδι

10.40 Οἱ ἐπαγγελματίες

12.00 Τηλεψημηριές

ΕΠΗΜΕΡΕΣ "ΠΑΤΡΙΣ"

ΙΔΙΟΚΤΗΤΗΣ: ΔΙΕΥΘΥΝΤΗΣ

ΑΔΕΣ. ΜΥΚΗΝΙΑΤΗΣ

Όδὸς Λάτση

ΠΡΟΪΣΤΑΜΕΝΟΣ ΤΥΠΟΓΡΑΦΕΙΟΥ

ΕΜΜ. ΜΑΡΤΙΝΑΚΗΣ

Α. Ίωάννης 173

Ηράκλειο - Κρήτης

ΜΝΗΜΟΣΥΝΟ

Τὴν προσεχὴ Κυριακὴν 18ην Ιανουαρίου καὶ περὶ ὥραν 8,30 π.μ. τελούμεν εις τὸν Ι.Ν. Αγ. Κων/νου (Νεκροταφείο) 409ημέρο μνημόσυνο υπέρ αναπαύσεως της ψυχής της πολυαγαπημένης μας μητέρας, γιογαίς, αδελφής, θείας καὶ εξαδέλφης



ΘΕΟΝΥΜΦΗΣ Μ. ΤΖΩΡΤΖΑΚΗ

και παρακαλούμε τους τιμώντας την μνήμη της όπως παρευθούν.

Τά τέκνα: Νικόλαος και Έλλη Τζωρτζάκη, Γεώργιος και Μαρία Τζωρτζάκη.

Αἱ αδελφαί: Αντωνία Κ. Τζωρτζάκη, Ελευθερία Ν. Κασσιάκη.

Οι έγγονοί — οι άνεψοί — οι λοιποί συγγενείς.

ΜΝΗΜΟΣΥΝΟ

Τελούμε την Κυριακή 18 Ιανουαρίου και ώρα 9 π.μ. στον Ιερό Ναό του Αγ. Ιωάννου του χωρίου Σμάρη Πεδιάδος 409ημέρο μνημόσυνο υπέρ αναπαύσεως της ψυχής της αγαπημένης μας μητέρας, αδελφής και γιογαίς



ΣΟΦΙΑΣ Γ. ΜΟΧΙΑΝΑΚΗ

και παρακαλούμε τους τιμώντας την μνήμη της όπως παρευθούν.

Ο σύζυγος: Γεώργιος Μοχιανάκης.
Τά παιδά της: Ιωάννης και Μαρία Μοχιανάκη, Εμμανουήλ και Ειρήνη Μοχιανάκη, Μαρία και Κων/νος Χρονάκης, Ελένη και Παναγιώτη Νικολαΐδης, Αικατερίνη και Θεόδωρος Γερογιάννης.
Η αδελφή — οι έγγονοί και λοιποί συγγενείς.

ΜΝΗΜΟΣΥΝΟ

Τελούμε την Κυριακή 18 Ιανουαρίου και ώρα 8,30 π.μ. στον Ι.Ν. Αγ. Κων/νου (Νεκροταφείο) 409ημέρο μνημόσυνο υπέρ αναπαύσεως της ψυχής της προσφιλοῦς μας συζύγου και μητέρας



ΓΕΩΡΓΙΑΣ ΠΑΓΩΜΕΝΟΥ

και παρακαλούμε τους τιμώντας την μνήμη της όπως παρευθούν.

Ο σύζυγος: Ηρακλής Παγωμένος.
Τά τέκνα: Ελένη και Γεώργιος Κοιμωράκης, Μιχάλης Παγωμένος, Νίκος Παγωμένος.

ΜΝΗΜΟΣΥΝΟ

Τελούμε την Κυριακή 18-1-81 και ώρα 8,30 π.μ. στον Ι.Ν. Αγ. Νικόλαου Αλκαρνασσῶ έτήσιο μνημόσυνο υπέρ αναπαύσεως της ψυχής του αγαπημένου μας συζύγου, αδελφοῦ και βείου



ΚΩΝ/ΝΟΥ ΓΙΑΝΝΑΚΗ

και παρακαλούμε συγγενείς και φίλους να παρευθούν.

Η σύζυγος: Ειρήνη Γιαννάκη.
Τά αδελφα — οι λοιποί συγγενείς.

● Οι περισσότεροι κινηματογράφοι προβάλλουν τις ταινίες του πρώτου μέρους. Βέβαια εκτός από τὸ ὅτι ἀναλαμβάνουν ὑποχρέωση ἀπέναντι ἀπὸ τὸ γραφεῖο ἐκμεταλλεύσεως, αὐτὸ σημαίνει ὅτι οἱ ταινίες αὐτὲς παρουσιάουν ἐνδιαφέρον. Συγκεκριμένα ἔχομε:

★ ΤΗΝ περιπέτεια «ΜΠΟΥΛΤΟΖΑΣ ΕΝΑΝΤΙΟΝ ΜΠΟΥΛΤΟΖΑ» στὴν ὁποία ὁ γνωστὸς «χοντρό» Μπῶντ Σπένσερ κατὰ φαντασίαν δαμάσκει ἀκόμη καὶ κοροδελούς πρὸς τέρψη τῶν θαυμαστῶν του. Μία ταινία πού χωρὶς ὑπερβολὴ θὰ ἀρέσει στοὺς φίλους τοῦ εἴδους καὶ τοῦ Σπένσερ (ΑΣΤΟΡΙΑ).

★ ΖΩΝΤΑΝΕΥΕΙ ἡ ἱστορία μιᾶς κοπέλας πού εἶχε τὸ θάρρος νὰ τὰ βάλει με τὸν κατακτητὴ, στὴν ταινία «17 ΣΦΑΪΡΕΣ ΓΙΑ ἘΝΑ ΑΓΓΕΛΟ». Ἄριστος καὶ ἀληθινός, ὅπως πάντα, ὁ τόσο Ρωμῶς ἠθοποιὸς Γιῶργος Φοῦντας. Πολὺ συμπαιθητικὴ ἡ Μαίρη Βιδάλη. Ἡ Ἥρω Κωνσταντοπούλου, πού ἴσαν μὲν ἠρωτὶδὲ αὐτοῦ τοῦ θέματος, ἀς σταθεῖ τὸς νέους ἀνησυχούς καὶ πηγιὴ δύναμης, πυξίδα γιὰ σωστός προσανατολισμούς. (ΑΠΟΛΛΩΝ).

★ ΒΓΑΖΕΙ γέλιο ἡ ἑλληνικὴ παραγωγὴς κωμῆδια «ΥΠΟΨΗΦΙΟΙ ΒΟΥΛΕΥΤΕΣ ΚΑΙ ΒΟΥΛΕΥΤΙΝΕΣ», στὴν ὁποία παίζουν πολλοὶ ἀπὸ τὴν νέα «φουρνιά» τοῦ κινηματογράφου καὶ τῆς τηλεόρασεως (ΚΡΟΝΟΣ).

★ ΕΧΟΜΕ ἕνα ἀκόμη «ΜΠΟΥΛΤΟΖΑ ΠΟΥ ΣΑΡΩΝΕΙ ΤΑ ΠΑΝΤΑ», με ἀρκετὴ δόση καὶ πολλὰ ἀπρόοπτα (ΟΛΥΜΠΙΑ).

ΠΟΛΑ διδάγματα γιὰ τὴν ζωὴ θὰ μπορούσε νὰ βγάλει κανεὶς ἀπὸ τὴν ταινία «ΕΡΩΤΙΚΕΣ ΠΑΡΑΙΣΘΗΣΕΙΣ» πού μᾶς

δίνει μιὰ γέυση τοῦ πόσο εὐκόλα παρασύρονται νέες κοπέλες ἀπὸ δίκτυα τῶν ἐμπῶρων τῆς λευκῆς σάρκας. Ἄλλο, ὅπως συνήθως, τὰ διδάγματα δὲν εἶναι εὐκόλο νὰ βγῶν ἀπὸ τὰ κακεπαίχοντες οἱ σκηνεὶς γυμνοὶ πού εἶναι ἀβήρονες. (ΟΡΦΕΥΣ).

ΣΥΧΡΟΝΟ Ἀκτινολογικὸ Ἐργαστήριον, Ἀκτινολογία — Ἀκτινοσκοπική

Πίπτα Φραγκοδάκη — Ζαμπόλη Ἐπιμελήτρια Βενιζελίου Νοσοκομείου.

Όδὸς 1821 ἄρ. 91 Τηλ. 287861. Δέχεται 8—1 π.μ. καὶ 5—8 π.μ. ἡμέρας Σαββάτου ἀπόγευμα.

ΜΑΡΙΑ ΜΑΜΟΥΛΑΚΗ — ΚΛΑΔΑΚΗ

Ίατρος Μικροβιολόγος

Δέχεται: 8—13,30 π.μ. καὶ 5,30 — 7,30 μ.μ.

Ἐργαστήριον: Πλατ. Κορνάρου καὶ 1866 γωνία Α' ὁροφῶς.

Τηλ. Ἰατρείου 223839
» Οἰκίας 282101

ΙΩΑΝ. Ε. ΝΕΟΝΑΚΗΣ

Χειρουργός

Εἰδικευθείς εἰς τὸ Νοσοκομεῖον ΑΧΕΠΑ, ἀνέλαβε τὴν διεύθυνση τοῦ χειρουργικοῦ τμήματος τῆς Κλινικῆς «Ευαγγελισμοῦ». Χειρουργικὴ Θεραπεία τῶν κηρῶν (φλεβιτιδίων) Δέχεται εἰς τὴν Κλινικὴν Τηλ. 289834, 241923.

Τηλ. οἰκ. 220830.

ΑΝΔΡΕΑΣ Κ. ΓΙΑΝΝΑΚΑΚΗΣ

Χειρουργός

Ἱστορικοπαθολόγος τ. Πανεπιστημιακὸς βοήθος Ο.Ρ.Λ. κλινικῆς Νοσοκομείου ΑΧΕΠΑ. Διαγνωστικὸν ἔργαστήριον παθήσεων — τὸ ὠτό — ἔλεγχος βαρκοκί — ας παιδιῶν καὶ ἐνηλίκων.

Δέχεται 8—1 καὶ 5—8 Α. Καλοκαρινοῦ 110 (Καμαρόνη) Τηλ. Ἰατρείου 242544, οἰκίας 242-874.

ΑΜΠΕΛΟΥΡΓΟΙ

Ἀντιμετωπίζετε τὴν φυλολοξία ριζικῶς με Ἀμερικανικὰ Ὑποκείμενα Γαλλικῆς προελεύσεως

PR10 καὶ 41B

Πληροφορίες - Διεύθυνση Κ. ΣΠΥΡΙΔΑΚΗΣ

Γεωπόνος Ἐβανος 19 Τηλ. 081)222069 ΗΡΑΚΛΕΙΟ

ΘΑ ΤΟ ΠΙΣΤΕΥΕΤΕ;

Ὅτι εἶναι τὸ ἀνώτερο συμπυκνωτὸν προϊόντι γιὰ κλάσματα ἐλαίου καὶ ἄλλων ἔχει λάμα Γαλλίας ΠΕΖΟΥ καὶ εἶναι ἸΔΙΟΚΤΗΤΗΣ ὀνομασμένο καὶ τσασπρωμένο. Θὰ μείνετε ἀτάπηκτοι ὅταν τὸ ἐργασθεῖτε. Πῶς νὰ τὸ κάνομε, κυνηγᾶμε πάντα τὸ καλύτερο καὶ οὐχὶ με λόγια. Ζητήστε τὸ ἐπιμῶνός γιὰ νὰ τὸ πιστεύετε. Καὶ τὰ λεπτά: Μένουν πάλι στὸν τόπο σου.

ΦΑΚΙΔΗΣ
Τηλ. 283-500

ΘΑ ΤΟ ΠΙΣΤΕΥΕΤΕ;

Ὅτι εἶναι τὸ ἀνώτερο συμπυκνωτὸν προϊόντι γιὰ κλάσματα ἐλαίου καὶ ἄλλων ἔχει λάμα Γαλλίας ΠΕΖΟΥ καὶ εἶναι ἸΔΙΟΚΤΗΤΗΣ ὀνομασμένο καὶ τσασπρωμένο. Θὰ μείνετε ἀτάπηκτοι ὅταν τὸ ἐργασθεῖτε. Πῶς νὰ τὸ κάνομε, κυνηγᾶμε πάντα τὸ καλύτερο καὶ οὐχὶ με λόγια. Ζητήστε τὸ ἐπιμῶνός γιὰ νὰ τὸ πιστεύετε. Καὶ τὰ λεπτά: Μένουν πάλι στὸν τόπο σου.

ΦΑΚΙΔΗΣ
Τηλ. 283-500

ΜΝΗΜΟΣΥΝΟ

Τὴν Κυριακὴν 18 Ιανουαρίου 1981 καὶ ὥρα 7,30 π.μ. εἰς τὸν Ι.Ν. Αγ. Κων/νου (Νεκροταφείο) τελούμεν ἔτήσιο μνημόσυνο υπέρ αναπαύσεως της ψυχής του λατρευτοῦ μας πατέρα, παππού καὶ αδελφοῦ

ΑΝΔΡΕΑ ΙΩΑΝ. ΖΑΧΑΡΙΟΥΔΑΚΗ

και παρακαλούμε συγγενείς και φίλους να παρευθούν. Τά παιδά: Χρήστος καὶ Αικατερίνη Κωστή.

Ο έγγονοι: Ανδρέας.
Οι λοιποί συγγενείς.

ΜΝΗΜΟΣΥΝΟ

Τελούμε την Κυριακή 18-1-81 και ώρα 8,30 π.μ. στον Ι.Ν. Αγ. Νικόλαου Αλκαρνασσῶ έτήσιο μνημόσυνο υπέρ αναπαύσεως της ψυχής του αγαπημένου μας συζύγου, αδελφοῦ και βείου



ΚΩΝ/ΝΟΥ ΓΙΑΝΝΑΚΗ

και παρακαλούμε συγγενείς και φίλους να παρευθούν.

Η σύζυγος: Ειρήνη Γιαννάκη.
Τά αδελφα — οι λοιποί συγγενείς.

ΕΥΑΓΓΕΛΟΣ Ι. ΣΕΡΓΕΑΚΗΣ

Όδοντίατρος

Δέχεται καθημερινῶς ἀπὸ 9—1 π.μ. καὶ ἀπὸ 5—8,30 ἔκτος Σαββάτου εἰς τὸ Ἰατρείον τοῦ Γιαννιῶν 3 (α' ὁροφῶς), Βαλιδὲ Τζαρι.

ΑΝΩΔΥΝΟΣ ΤΟΚΕΤΟΣ

ΚΑΤΕΡΙΝΑ ΚΙΟΥΡΤΖΟΓΛΟΥ

Ἐπιστήμων Μαία

Θεωρητικὴ καὶ πρακτικὴ μορφώματα διὰ τῆς ψυχῆς προφυλακτικῆς μεθόδου. Δέχεται ἐπὶ συνεντεύξει Τηλ. 287262

ΝΙΚ. ΕΜΜ. ΜΠΙΣΤΑΚΗΣ

Παιδίατρος

Ἐγκαταστάθηκε μόνιμα στὸ Ἡράκλειο. Δέχεται καθημερινὰ στὸ Ἰατρείο τοῦ στῆν ὁδὸ Θεσσαλονικῆς 7 (δίπλα στὴν Ἐφημερίδα Ἐπιτελεῖται ἀπέναντι Μητροπόλεως Αγ. Μηνῶ). Ὁρες 8—1 π.μ. καὶ 5—8 μ.μ. Τηλ. Ἰατρείου 235468.

ΜΙΧΑΗΛΗΣ Ι. ΣΥΝΑΓΡΑΚΑΚΗΣ

Χειρουργός Ὁδοντίατρος

Δέχεται 8,30 — 1 π.μ. καὶ 5—8,30 μ.μ. Ἰατρείου Πλατ. Κορνάρου καὶ ὥραν 10—12 π.μ. ἐξωθὸ τοῦ Κοινοτικῶ Καταστήματος τῆς Κοινότητος Κολλιθέας Πεδιάδος Ἀνωτέρου Ἐταιρείας ὑπὸ τὴν ἐπωνυμίαν «ΕΛΛΗΝΙΚΗ ΤΡΑΠΕΖΑ Βιομηχανικῆς Ἀναπτύξεως Α.Ε.» (ΕΤ ΒΑ Α.Ε.). Κατὰ τῆς ἐδρεύσεως αὐτῆς Κολλιθέας Πεδιάδος Ἀνωτέρου Ἐταιρείας ὑπὸ τὴν ἐπωνυμίαν «ΒΙΚΕΜ — Βιομηχανία Γεωργικῶν Μηχανισμῶν — Τουριστικῶν Ἐπιχειρήσεων» ἐκτελεῖται εἰς δημοσίον ἀναγκαστικὸν πλεονεκτήριον, ὁ ὁποῖος θὰ γίνῃ τὴν 25ην Ιανουαρίου 1981 ἡμέραν Κυριακὴν καὶ ὥραν 10—12 π.μ. ἐξωθὸ τοῦ Κοινοτικῶ Καταστήματος τῆς Κοινότητος Κολλιθέας Πεδιάδος (καιροῦ δὲ μὴ ἐπιτρέποντος ἐντὸς αὐτοῦ) εἰς τὸ ὁμόνομον χωρίον ἐνὶ ὄντι τῆς προαναφερθεῖσης συμβολογράφου ἡ τοῦ νομίμου ἀναληρωτοῦ τῆς, τὸ ἐπομένου ἀκίνητον τῆς διακομιθῆς ὀφειλῆτος ἡτο οἰκοπέδου ἐκτάσεως 10.150 τ.μ. κείμενον εἰς τὴν κτηματοκτῆν περιφέρειαν τῆς Κοινότητος Κολλιθέας Πεδιάδος καὶ ἐντὸς τῆς ἐκεί Βιομηχανικῆς Περιοχῆς, εἰς τὸ ὑπ' ἀρ. 7 βιομηχανικὸν τετράγωνον αὐτῆς τοῦ ὁποῖου καταλαμβάνει τὸ δυτικὸν μῆσον καὶ εἶχε πρὸς δυτικὸν ὄριον ἐπὶ μὲν τῆς ὁδοῦ Ζ 14 μ., ἐπὶ δὲ τῆς ὁδοῦ Α 129,51 μ., πρὸς βορρᾶν ἐπὶ πλεωρᾶς 125 μ., πρὸς νότον ἐπὶ πλεωρᾶς 43 μ. καὶ πρὸς ἀνατολᾶς ἐπὶ πλεωρᾶς 114 μ. συνορεύει μετὰ ἄλλο οἰκοπέδον τῆς Βιομηχανικῆς Περιοχῆς, ἔχει δὲ ἀνεγερθεῖ ἐπὶ τοῦ οἰκοπέδου τοῦ οἰκοδομικὸν συγκρότημα (ἔργοσάσιον) ἔμβυδου 2117 τ.μ. Μετὰ τοῦ ἀκινήτου κατεσχέθησαν καὶ ἐκπλετιστηρίζονται τὰ παραρτήματα αὐτοῦ, λεπτομερῶς ἀναφερόμενα εἰς τὸ ἐν λόγω πρόγραμμα. Διὰ τῆς ἐν

ΝΙΚΟΛΑΟΥΠΟΥΛΟΣ ΣΥΜΕΩΝ

Χειρουργός — Ὁδοντίατρος ΠΛΑΤΕΙΑ ΔΑΣΚΑΛΟΓΙΑΝΝΗ 7 (ἐναντι Νομαρχίας) Τηλ. Ἰατρείου 234704

ΓΕΩΡΓΙΟΣ ΠΑΠΑΔΟΠΕΤΡΑΚΗΣ

Ίατρος Εἰδικὸς Παθολόγος

Δέχεται καθ' ἑκάστην Μαυρολένης 20 (Πλατ. Κορνάρου), Τηλ. 285711.

ΓΙΩΝΝΗΣ ΘΕΟΣ. ΛΥΡΑΤΖΑΚΗΣ

Όδοντίατρος

Δέχεται καθημερινῶς 9—1 π.μ. καὶ 5—8 μ.μ. ἐκτὸς Σαββάτου εἰς τὸ Ἰατρείο του Καγιαμῶ 32, (ὀπισθεν Μαρούδα).

Τηλ. Ἰατρείου 225946. Οἰκίας 285822.

ΚΛΕΙΩ ΒΕΛΕΓΡΑΚΗ

—ΧΑΝΙΩΤΑΚΗ

Όδοντίατρος

ὁδὸς Ἀμαθείας καὶ Κατεχὴ γωνία ἐναντι Ἀγροτικῆς Τραπέζης. Τηλ. 28232. Δέχεται ἀπὸ 9 —12.30 π.μ. καὶ ἀπόγευμα μόνον με τηλεφωνικὸ ραντεβῶ.

ΓΙΑΝΝΗΣ Γ. ΣΠΥΝΘΟΥΡΑΚΗΣ

Χειρουργός - Μαιευτήρ

Δέχεται στὸ Μαιευτήριον «ΜΗΤΕΡΑ», Γερων

ΜΙΚΡΕΣ ΑΓΓΕΛΙΕΣ • ΜΙΚΡΕΣ ΑΓΓΕΛΙΕΣ • ΜΙΚΡΕΣ ΑΓΓΕΛΙΕΣ

ΖΗΤΕΙΤΑΙ

ΖΗΤΕΙΤΑΙ μικρός ειδικευμένος για βαρέα αυτοκινήτων. Πληρ. τηλ. 236673 (Z336) 1-6

Η «ΜΟΡΦΩΤΙΚΗ ΚΡΗΤΗΣ», ΖΗΤΕΙ συστασιακό δασκάλο με εύρη κύκλωμα γνώσεων — συναδέλφους — για να κάνει διαπραγματεύσεις Εκπαιδευτικής Υπηρεσίας. Πληρ. Πεδιάδος 6 3ος όροφος (Πλ. Έλευθερίας) ώρες 10.30 π.μ.—2.00 μ.μ. (Z335) 1-2

ΖΗΤΕΙΤΑΙ παρά Τεχνολογικής εταιρείας δεσποινίς γνωρίζουσα καλώς γραφομηχανή και Αγγλικά. Τηλ. 225114—282567 (Z334) 1-3

ΖΗΤΟΥΝΤΑΙ τεχνίτες υδραυλικού και βοηθοί τηλ. 233088. (Z328) 1-10

ΖΗΤΕΙΤΑΙ κυρία για να αναλάβει τη φροντίδα μικρού παιδιού τις εργάσιμες ώρες. Πληρ. τηλ. 225356 (Λεωφ. Δημοκρατίας). (Z327) 1-3

ΠΑΡΑ τής Δ. ΠΑΤΡΙΝΟΣ Α.Ε. Υποκίμα Ηρακλείου Ζητείται υπάλληλος δεσποινίς έως 25 ετών. Πληρ. τηλ. 281550. (Z326) 1-6

ΖΗΤΕΙΤΑΙ μικρός διά Φαρμακείο. Πληρ. τηλ. 282223. (Z322) 1-5

ΖΗΤΕΙΤΑΙ μοδίστρια για το κατάστημα ΛΟΝΤΟΝ. Πληρ. τηλ. 280018. (Z325) 1-10

ΖΗΤΕΙΤΑΙ νέος, για μόνιμη εργασία, κατά προτίμηση άφορο του Γυμνασίου και κάτοχος πτυχίου στα δημόσια αυτοκίνητα του. Πληρ. αυτοπροσώπως Πρακτορείο Εφημερίδων οδός Μαργαρίτης 6, τηλ. 220460. (Z333) 1-4

ΖΗΤΕΙΤΑΙ γυναίκα για επίβλεψη παιδιού 5 χρονών. Ωρες έργο από 7.30 έως 3 μ.μ. εκτός Σαββάτου. Μισθός ικανοποιητικός. Πληρ. τηλ. 230264 από 3 μ.μ. (Z331) 1-6

ΖΗΤΕΙΤΑΙ κυρία ή δεσποινίς να φτιάξει παδί. Τηλ. 227721 — 287338 ώρες καταστήματων. (Z330) 1-6

ΖΗΤΕΙΤΑΙ οδηγός μ' αυτοκίνητο 1.Ι.Χ. επιβατικό οικονομικό — δι' έργο στα ταξίδια εντός — εκτός. Προσφέρονται: Μισθός καλός, έξοδα γενικά, ή και ποσότητα ανάλογα προσόντων. Πληρ. κ. Δημήτρη, «ΟΛΥΜΠΙΚ» Δημ.τ. 210 Τηλ. 288861. Προτίμηση απογευματινές ώρες. (Z329) 1-4

ΖΗΤΕΙΤΑΙ νέος για προνή ή και απογευματινή άσπαχολή σε Καφέ «Μπαρ». Πληρ. τηλ. 223950. (Z319) 1-5

ΖΗΤΟΥΝΤΑΙ Ημερομίσθιοι ή επιπλοποιή. Ημερομίσθια ικανοποιητικά. Ωράριο συνεχές. Τηλ. 231143. (Z324) 1-6

ΖΗΤΕΙΤΑΙ σχεδιάστρια αρχιτεκτονικού σχεδίου. Πληρ. τηλ. 241605 από 8-9 μ.μ. (Z321) 1-3

ΖΗΤΕΙΤΑΙ δεσποινίς άπόφοιτος Λυκείου για έκθεση ειδών υγιεινής. Προτιμούνται οι έχουσες σχετική πείρα επί του αντικείμενου. Πληρ. τηλ. 241605 6-8 μ.μ. (Z322) 1-3

ΖΗΤΕΙΤΑΙ καθαριστρια. Αποταθέντες προσωπικώς στην πιστορία DI ROMA από τις 6 μ.μ. και μετά. (Z323) 1-3

ΖΗΤΕΙΤΑΙ παρά τεχνικής έταίρας Σχεδιαστής ή σχεδιάστρια, έχων ή έχουσα πείρα σε σύνταξη έπιμετρήσεων Π.Κ.Ν.Τ.Μ. πιστοποίησης κ.λ.π. διά έργα οι κοδομικά, οδοποιΐας ως και υδραυλικά. Θά προτιμηθούν οι γνωρίζοντες Ιταλικά και Γαλλικά. Πληρ. τηλ. 220145 από 8ης π.μ. έως 3ης μ.μ. κ. Κωνσταντίνου. (Z317) 1-5

ΖΗΤΟΥΝΤΑΙ για πολυτελή κατάστημα υποδημάτων πεπεραμένοι υπάλληλοι. Θά προτιμηθούν οι έχουσες γνώσεις Αγγλικάς. Τηλ. 230601 — 280140. (Z320) 1-10

ΖΗΤΟΥΝΤΑΙ 1) δύο τεχνίτες αλουμινοκατασκευαστές. 2) δύο τεχνίτες ξυλινών κουφωμάτων. 3) δύο τεχνίτες έπιπλοποιή. Ωράριο συνεχές, ημερομίσθιο ικανοποιητικό. Πληρ. τηλ. 225911 — 224187. (Z293) 1-17

ΖΗΤΟΥΝΤΑΙ για συνεργασία με έκδοτικό όικο, άτομα που έχουν χρόνο στην διάθεση τους με πολύ καλές προοπτικές. Πληρ. τηλ. 225972 8-9 π.μ. κα θεμερινά και 8-1 το Σάββατο. (Z315) 1-4

ΖΗΤΟΥΝΤΑΙ κτίστες για 2.500 τετρ. μέτρα τούβλα μέσα στο Ηράκλειο. Προσφορά με τό τε τραγυνικό. Πληρ. τηλ. 7-9, τηλ. 284155. (Z306) 1-10

ΖΗΤΟΥΝΤΑΙ παρά τής ΤΕΑΣ Γ. Ανδρουλάκης Ο.Ε. τεχνίτες και βοηθοί αλουμινοκατασκευών και αιδροκατασκευών. Ωράριο συνεχές. Πληρ. τηλ. 234771 — 285789 έναντι παλαιάς Ηλεκτρικής. (Z311) 1-10

ΖΗΤΕΙΤΑΙ οικιακή βοηθός για ολιγομελή οικογένεια, ξέλωτρική. Μισθός ικανοποιητικός. Τηλ. 230616 από 6-7 μ.μ. εκτός Κυριακής. (Z313) 1-6

ΔΙΑΦΟΡΑ

Αποθήκη ειδών υγιεινής ΙΤΑΛΙΑΣ—ΓΑΛΛΙΑΣ— ΙΝΤΙΑΛ ΣΤΑΝΤΑΡ ΒΙΤΡΟΥΒΙΤ. Πλακίδια κεραμικής ΣΕΝΤΙΤ. Πώληση χονδρική και διά ιδιούτων, γα υορδόνιστες άνω των 500 πλάκιδων τοιχού ή δαπέδου. Εύκολες πληρωμές μέχρι και 8 μήνες. Αντιπρόσωπος Έμποροσύλη Φασουλδάκης Λ. Καλοκαιριού 212 Τηλ. 223233 Ηράκλειο. (Δ690) 1-10

ΑΝΑΛΑΜΒΑΝΩ παιδιά για φύλαξη με την ώρα, κατά προτίμηση βρεφική. Τηλεφωνήστε από 10-12 π.μ. 241586. (Δ689) 1-2

ΔΑΣΚΑΛΑ παραδίδει μαθήματα σε μαθητές Δημοτικού σχολείου κατ' όικον. Πληρ. τηλ. 222-695. (Δ688) 1-2

ΠΡΑΓΜΑΤΙΚΗ ΕΥΚΑΙΡΙΑ ΔΑΣΚΑΛΩΣ με φροντιστηριακή και παιδαγωγική πείρα παραδίδει μαθήματα σε μαθητές Δημοτικού Σχολείου. Πληρ. τηλ. 225973. (Δ687) 1-3

ΦΥΣΙΚΟΜΑΘΗΜΑΤΙΚΟΣ παραδίδει Μαθηματικά, Φυσική και Χημεία, Γυμνασίου— Λυκείου, στο σπίτι των μαθητών. Είδι κη προετοιμασία για ύποψηφους όικς Λυκείου και Πανελληνίων Έξετάσεων, άτομικά ή σε γκρουπ ολίγων μαθητών. Τηλ. 289509, κ. Νίκο. (Δ676) 1-6

ΑΡΙΣΤΟΥΧΟΣ Φιλολόγος με φροντιστηριακή πείρα, παραδίδει μαθήματα έκθεσας, Αρχαίων και Λατινικών. Τηλ. 282837. (Δ685) 1-6

ΜΑΘΗΜΑΤΑ: σε μαθητές Δημοτικού ως και του Γυμνασίου παραδίδει κατ' όικον Βετής σπουδαστής Παιδαγωγικής Ακαδημίας. Πληρ. τηλ. 285433 κ. Γιάννη καθ' όλο το 24ωρο. (Δ683) 1-6

ΓΡΑΦΕΙΟ ΕΡΕΥΝΩΝ ΝΤΕΤΕΚΤΙΒΣ Τ. Άστυνομικοί Έρευνας, παρακολουθήσεις, διαζύγια, μοιχείες, προγαμίες σχέσεις, θέματα οικογενειακά, κληρονομικά, οικονομικά, δικαστικά, έμπορικά, βιοχημικά. Μαγνητοφωνήσεις, φωτογραφίες. Πλήρης ηλεκτρονικός εξοπλισμός. Αναλαμβάνουμε ύποθεσεις σε διεθνή κλίμακα. Απολύτως έγκυμθεια. Αμοιβή τελευταία. Άβέρωφ 29 Τηλ. 241522 Ηράκλειο - Κρήτης

ΝΤΕΤΕΚΤΙΒΣ 'Ηνυμνή Ειδική Μυστική Υπηρεσία Άκρας Άπορρητό Γραφείο Έρευνών ΚΡΕΤΑ ΑΤΛΑΣ Παρακολουθήσεις, ύποθέσεις διαζύγιων—εξορκισμούς— Θέματα οικογενειακά—Αίσθηματικά—μαγνήσεις συνομιλιών—φωτογραφίες— κινηματογραφίες— παρακολουθήσεις άνηλικων. ΔΙΑΘΕΤΟΜΕΝ ΤΕΛΕΙΟΝ ΗΛΕΚΤΡΙΚΟΝ ΕΞΟΠΛΙΣΜΟΝ 1866 και Κόσμων γυνία ό' όροφος έναντι Βιβλιοπωλείου Αλικιώτη Τηλ. 288489 Υπεύθυνος: τέως Άστυνομικός με μεγάλη πείρα εις τας ύποθέσεις σας. (Δ688) 1-10

ΕΝΟΙΚΙΑΖΕΤΑΙ 4όρι διαμέρισμα στην οδό Μολκοπούτη και Πασηφός 3. Πληρ. τηλ. 286363. (Ε599) 1-6

ΕΝΟΙΚΙΑΖΕΤΑΙ στην οδό Λορέντζου Μοβίλη όρ. 3 (Τρία Πελα) όικία 5 δωμ. με τών βοηθητικών χώρων πολυτελούς κατασκευής με κεντρική θέρμανση. Τηλ. 281446 ώρες γραφείου. (Ε598) 1-6

ΕΝΟΙΚΙΑΖΕΤΑΙ κατ' όικον 17 τ.μ. περίπου ισόγειο τής κλινικής Μεγαλόχαρη, στην πλ. Αρκαδίου (Σείτα Ουλού). Πληρ. τηλ. 281446 ώρες γραφείου. (Ε598) 1-6

ΕΝΟΙΚΙΑΖΕΤΑΙ διαμέρισμα 44 ρι περιοχή Μασσαρά πολυτελούς κατασκευής στην πρόσφατη και στην 3ο όροφο νεοσύρη του πολυκατοικίας με κεντρική θέρμανση πλησίον Γυμνασίου, Δημ. σχολεία, παιδικός σταθμός νηπιαγωγείο, άστική συγκοινωνία. Πληρ. τηλ. 224104. (Ε545) 1-10

ΕΝΟΙΚΙΑΖΕΤΑΙ διαμέρισμα 44 ρι περιοχή Μασσαρά πολυτελούς κατασκευής στην πρόσφατη και στην 3ο όροφο νεοσύρη του πολυκατοικίας με κεντρική θέρμανση πλησίον Γυμνασίου, Δημ. σχολεία, παιδικός σταθμός νηπιαγωγείο, άστική συγκοινωνία. Πληρ. τηλ. 224104. (Ε545) 1-10

ΕΝΟΙΚΙΑΖΕΤΑΙ διαμέρισμα 44 ρι περιοχή Μασσαρά πολυτελούς κατασκευής στην πρόσφατη και στην 3ο όροφο νεοσύρη του πολυκατοικίας με κεντρική θέρμανση πλησίον Γυμνασίου, Δημ. σχολεία, παιδικός σταθμός νηπιαγωγείο, άστική συγκοινωνία. Πληρ. τηλ. 224104. (Ε545) 1-10

ΕΝΟΙΚΙΑΖΕΤΑΙ διαμέρισμα 44 ρι περιοχή Μασσαρά πολυτελούς κατασκευής στην πρόσφατη και στην 3ο όροφο νεοσύρη του πολυκατοικίας με κεντρική θέρμανση πλησίον Γυμνασίου, Δημ. σχολεία, παιδικός σταθμός νηπιαγωγείο, άστική συγκοινωνία. Πληρ. τηλ. 224104. (Ε545) 1-10

ΕΝΟΙΚΙΑΖΕΤΑΙ διαμέρισμα 44 ρι περιοχή Μασσαρά πολυτελούς κατασκευής στην πρόσφατη και στην 3ο όροφο νεοσύρη του πολυκατοικίας με κεντρική θέρμανση πλησίον Γυμνασίου, Δημ. σχολεία, παιδικός σταθμός νηπιαγωγείο, άστική συγκοινωνία. Πληρ. τηλ. 224104. (Ε545) 1-10

ΕΝΟΙΚΙΑΖΕΤΑΙ διαμέρισμα 44 ρι περιοχή Μασσαρά πολυτελούς κατασκευής στην πρόσφατη και στην 3ο όροφο νεοσύρη του πολυκατοικίας με κεντρική θέρμανση πλησίον Γυμνασίου, Δημ. σχολεία, παιδικός σταθμός νηπιαγωγείο, άστική συγκοινωνία. Πληρ. τηλ. 224104. (Ε545) 1-10

ΕΝΟΙΚΙΑΖΕΤΑΙ διαμέρισμα 44 ρι περιοχή Μασσαρά πολυτελούς κατασκευής στην πρόσφατη και στην 3ο όροφο νεοσύρη του πολυκατοικίας με κεντρική θέρμανση πλησίον Γυμνασίου, Δημ. σχολεία, παιδικός σταθμός νηπιαγωγείο, άστική συγκοινωνία. Πληρ. τηλ. 224104. (Ε545) 1-10

ΕΝΟΙΚΙΑΖΕΤΑΙ διαμέρισμα 44 ρι περιοχή Μασσαρά πολυτελούς κατασκευής στην πρόσφατη και στην 3ο όροφο νεοσύρη του πολυκατοικίας με κεντρική θέρμανση πλησίον Γυμνασίου, Δημ. σχολεία, παιδικός σταθμός νηπιαγωγείο, άστική συγκοινωνία. Πληρ. τηλ. 224104. (Ε545) 1-10

ΕΝΟΙΚΙΑΖΕΤΑΙ διαμέρισμα 44 ρι περιοχή Μασσαρά πολυτελούς κατασκευής στην πρόσφατη και στην 3ο όροφο νεοσύρη του πολυκατοικίας με κεντρική θέρμανση πλησίον Γυμνασίου, Δημ. σχολεία, παιδικός σταθμός νηπιαγωγείο, άστική συγκοινωνία. Πληρ. τηλ. 224104. (Ε545) 1-10

ΕΝΟΙΚΙΑΖΕΤΑΙ διαμέρισμα 44 ρι περιοχή Μασσαρά πολυτελούς κατασκευής στην πρόσφατη και στην 3ο όροφο νεοσύρη του πολυκατοικίας με κεντρική θέρμανση πλησίον Γυμνασίου, Δημ. σχολεία, παιδικός σταθμός νηπιαγωγείο, άστική συγκοινωνία. Πληρ. τηλ. 224104. (Ε545) 1-10

ΕΝΟΙΚΙΑΖΕΤΑΙ διαμέρισμα 44 ρι περιοχή Μασσαρά πολυτελούς κατασκευής στην πρόσφατη και στην 3ο όροφο νεοσύρη του πολυκατοικίας με κεντρική θέρμανση πλησίον Γυμνασίου, Δημ. σχολεία, παιδικός σταθμός νηπιαγωγείο, άστική συγκοινωνία. Πληρ. τηλ. 224104. (Ε545) 1-10

ΕΝΟΙΚΙΑΖΕΤΑΙ διαμέρισμα 44 ρι περιοχή Μασσαρά πολυτελούς κατασκευής στην πρόσφατη και στην 3ο όροφο νεοσύρη του πολυκατοικίας με κεντρική θέρμανση πλησίον Γυμνασίου, Δημ. σχολεία, παιδικός σταθμός νηπιαγωγείο, άστική συγκοινωνία. Πληρ. τηλ. 224104. (Ε545) 1-10

ΕΝΟΙΚΙΑΖΕΤΑΙ διαμέρισμα 44 ρι περιοχή Μασσαρά πολυτελούς κατασκευής στην πρόσφατη και στην 3ο όροφο νεοσύρη του πολυκατοικίας με κεντρική θέρμανση πλησίον Γυμνασίου, Δημ. σχολεία, παιδικός σταθμός νηπιαγωγείο, άστική συγκοινωνία. Πληρ. τηλ. 224104. (Ε545) 1-10

ΕΝΟΙΚΙΑΖΕΤΑΙ διαμέρισμα 44 ρι περιοχή Μασσαρά πολυτελούς κατασκευής στην πρόσφατη και στην 3ο όροφο νεοσύρη του πολυκατοικίας με κεντρική θέρμανση πλησίον Γυμνασίου, Δημ. σχολεία, παιδικός σταθμός νηπιαγωγείο, άστική συγκοινωνία. Πληρ. τηλ. 224104. (Ε545) 1-10

ΕΝΟΙΚΙΑΖΕΤΑΙ διαμέρισμα 44 ρι περιοχή Μασσαρά πολυτελούς κατασκευής στην πρόσφατη και στην 3ο όροφο νεοσύρη του πολυκατοικίας με κεντρική θέρμανση πλησίον Γυμνασίου, Δημ. σχολεία, παιδικός σταθμός νηπιαγωγείο, άστική συγκοινωνία. Πληρ. τηλ. 224104. (Ε545) 1-10

ΕΝΟΙΚΙΑΖΕΤΑΙ διαμέρισμα 44 ρι περιοχή Μασσαρά πολυτελούς κατασκευής στην πρόσφατη και στην 3ο όροφο νεοσύρη του πολυκατοικίας με κεντρική θέρμανση πλησίον Γυμνασίου, Δημ. σχολεία, παιδικός σταθμός νηπιαγωγείο, άστική συγκοινωνία. Πληρ. τηλ. 224104. (Ε545) 1-10

ΕΝΟΙΚΙΑΖΕΤΑΙ διαμέρισμα 44 ρι περιοχή Μασσαρά πολυτελούς κατασκευής στην πρόσφατη και στην 3ο όροφο νεοσύρη του πολυκατοικίας με κεντρική θέρμανση πλησίον Γυμνασίου, Δημ. σχολεία, παιδικός σταθμός νηπιαγωγείο, άστική συγκοινωνία. Πληρ. τηλ. 224104. (Ε545) 1-10

ΕΝΟΙΚΙΑΖΕΤΑΙ διαμέρισμα 44 ρι περιοχή Μασσαρά πολυτελούς κατασκευής στην πρόσφατη και στην 3ο όροφο νεοσύρη του πολυκατοικίας με κεντρική θέρμανση πλησίον Γυμνασίου, Δημ. σχολεία, παιδικός σταθμός νηπιαγωγείο, άστική συγκοινωνία. Πληρ. τηλ. 224104. (Ε545) 1-10

ΕΝΟΙΚΙΑΖΕΤΑΙ διαμέρισμα 44 ρι περιοχή Μασσαρά πολυτελούς κατασκευής στην πρόσφατη και στην 3ο όροφο νεοσύρη του πολυκατοικίας με κεντρική θέρμανση πλησίον Γυμνασίου, Δημ. σχολεία, παιδικός σταθμός νηπιαγωγείο, άστική συγκοινωνία. Πληρ. τηλ. 224104. (Ε545) 1-10

ΕΝΟΙΚΙΑΖΕΤΑΙ διαμέρισμα 44 ρι περιοχή Μασσαρά πολυτελούς κατασκευής στην πρόσφατη και στην 3ο όροφο νεοσύρη του πολυκατοικίας με κεντρική θέρμανση πλησίον Γυμνασίου, Δημ. σχολεία, παιδικός σταθμός νηπιαγωγείο, άστική συγκοινωνία. Πληρ. τηλ. 224104. (Ε545) 1-10

ΕΝΟΙΚΙΑΖΕΤΑΙ διαμέρισμα 44 ρι περιοχή Μασσαρά πολυτελούς κατασκευής στην πρόσφατη και στην 3ο όροφο νεοσύρη του πολυκατοικίας με κεντρική θέρμανση πλησίον Γυμνασίου, Δημ. σχολεία, παιδικός σταθμός νηπιαγωγείο, άστική συγκοινωνία. Πληρ. τηλ. 224104. (Ε545) 1-10

ΕΝΟΙΚΙΑΖΕΤΑΙ διαμέρισμα 44 ρι περιοχή Μασσαρά πολυτελούς κατασκευής στην πρόσφατη και στην 3ο όροφο νεοσύρη του πολυκατοικίας με κεντρική θέρμανση πλησίον Γυμνασίου, Δημ. σχολεία, παιδικός σταθμός νηπιαγωγείο, άστική συγκοινωνία. Πληρ. τηλ. 224104. (Ε545) 1-10

ΕΝΟΙΚΙΑΖΕΤΑΙ διαμέρισμα 44 ρι περιοχή Μασσαρά πολυτελούς κατασκευής στην πρόσφατη και στην 3ο όροφο νεοσύρη του πολυκατοικίας με κεντρική θέρμανση πλησίον Γυμνασίου, Δημ. σχολεία, παιδικός σταθμός νηπιαγωγείο, άστική συγκοινωνία. Πληρ. τηλ. 224104. (Ε545) 1-10

ΕΝΟΙΚΙΑΖΕΤΑΙ διαμέρισμα 44 ρι περιοχή Μασσαρά πολυτελούς κατασκευής στην πρόσφατη και στην 3ο όροφο νεοσύρη του πολυκατοικίας με κεντρική θέρμανση πλησίον Γυμνασίου, Δημ. σχολεία, παιδικός σταθμός νηπιαγωγείο, άστική συγκοινωνία. Πληρ. τηλ. 224104. (Ε545) 1-10

ΕΝΟΙΚΙΑΖΕΤΑΙ διαμέρισμα 44 ρι περιοχή Μασσαρά πολυτελούς κατασκευής στην πρόσφατη και στην 3ο όροφο νεοσύρη του πολυκατοικίας με κεντρική θέρμανση πλησίον Γυμνασίου, Δημ. σχολεία, παιδικός σταθμός νηπιαγωγείο, άστική συγκοινωνία. Πληρ. τηλ. 224104. (Ε545) 1-10

ΕΝΟΙΚΙΑΖΕΤΑΙ διαμέρισμα 44 ρι περιοχή Μασσαρά πολυτελούς κατασκευής στην πρόσφατη και στην 3ο όροφο νεοσύρη του πολυκατοικίας με κεντρική θέρμανση πλησίον Γυμνασίου, Δημ. σχολεία, παιδικός σταθμός νηπιαγωγείο, άστική συγκοινωνία. Πληρ. τηλ. 224104. (Ε545) 1-10

ΕΝΟΙΚΙΑΖΕΤΑΙ διαμέρισμα 44 ρι περιοχή Μασσαρά πολυτελούς κατασκευής στην πρόσφατη και στην 3ο όροφο νεοσύρη του πολυκατοικίας με κεντρική θέρμανση πλησίον Γυμνασίου, Δημ. σχολεία, παιδικός σταθμός νηπιαγωγείο, άστική συγκοινωνία. Πληρ. τηλ. 224104. (Ε545) 1-10

ΕΝΟΙΚΙΑΖΕΤΑΙ διαμέρισμα 44 ρι περιοχή Μασσαρά πολυτελούς κατασκευής στην πρόσφατη και στην 3ο όροφο νεοσύρη του πολυκατοικίας με κεντρική θέρμανση πλησίον Γυμνασίου, Δημ. σχολεία, παιδικός σταθμός νηπιαγωγείο, άστική συγκοινωνία. Πληρ. τηλ. 224104. (Ε545) 1-10

ΕΝΟΙΚΙΑΖΕΤΑΙ διαμέρισμα 6 κυρίων δωμ. πολυτελούς κατασκευής στον 1ο όροφο τριόροφου οικοδομής με 2 λουτρά, καλοριφέρ. Πλησίον Σινέ Αντιόχεια. Τηλ. 284927. (Ε586) 1-10

ΕΝΟΙΚΙΑΖΕΤΑΙ γκαρσονιέρα με τμή και 2άρι ημιόροφο. Πληρ. τηλ. 281990. (Ε580) 1-3

ΕΝΟΙΚΙΑΖΕΤΑΙ διαμέρισμα 3 ρι κυρίων δωμ. κ.λ.π. λουτρό, λουτρό εις περιοχή Ακαδημίας όρχ. 6.500, Πληρ. Δημ. Καπετανάκη τηλ. 225509 (Ε579) 1-6

ΕΝΟΙΚΙΑΖΕΤΑΙ διαμέρισμα 44 ρι περιοχή Μασσαρά πολυτελούς κατασκευής στην πρόσφατη και στην 3ο όροφο νεοσύρη του πολυκατοικίας με κεντρική θέρμανση πλησίον Γυμνασίου, Δημ. σχολεία, παιδικός σταθμός νηπιαγωγείο, άστική συγκοινωνία. Πληρ. τηλ. 224104. (Ε545) 1-10

ΕΝΟΙΚΙΑΖΕΤΑΙ διαμέρισμα 44 ρι περιοχή Μασσαρά πολυτελούς κατασκευής στην πρόσφατη και στην 3ο όροφο νεοσύρη του πολυκατοικίας με κεντρική θέρμανση πλησίον Γυμνασίου, Δημ. σχολεία, παιδικός σταθμός νηπιαγωγείο, άστική συγκοινωνία. Πληρ. τηλ. 224104. (Ε545) 1-10

ΕΝΟΙΚΙΑΖΕΤΑΙ διαμέρισμα 44 ρι περιοχή Μασσαρά πολυτελούς κατασκευής στην πρόσφατη και στην 3ο όροφο νεοσύρη του πολυκατοικίας με κεντρική θέρμανση πλησίον Γυμνασίου, Δημ. σχολεία, παιδικός σταθμός νηπιαγωγείο, άστική συγκοινωνία. Πληρ. τηλ. 224104. (Ε545) 1-10

ΕΝΟΙΚΙΑΖΕΤΑΙ διαμέρισμα 44 ρι περιοχή Μασσαρά πολυτελούς κατασκευής στην πρόσφατη και στην 3ο όροφο νεοσύρη του πολυκατοικίας με κεντρική θέρμανση πλησίον Γυμνασίου, Δημ. σχολεία, παιδικός σταθμός νηπιαγωγείο, άστική συγκοινωνία. Πληρ. τηλ. 224104. (Ε545) 1-10

ΕΝΟΙΚΙΑΖΕΤΑΙ διαμέρισμα 44 ρι περιοχή Μασσαρά πολυτελούς κατασκευής στην πρόσφατη και στην 3ο όροφο νεοσύρη του πολυκατοικίας με κεντρική θέρμανση πλησίον Γυμνασίου, Δημ. σχολεία, παιδικός σταθμός νηπιαγωγείο, άστική συγκοινωνία. Πληρ. τηλ. 224104. (Ε545) 1-10

ΕΝΟΙΚΙΑΖΕΤΑΙ διαμέρισμα 44 ρι περιοχή Μασσαρά πολυτελούς κατασκευής στην πρόσφατη και στην 3ο όροφο νεοσύρη του πολυκατοικίας με κεντρική θέρμανση πλησίον Γυμνασίου, Δημ. σχολεία, παιδικός σταθμός νηπιαγωγείο, άστική συγκοινωνία. Πληρ. τηλ. 224104. (Ε545) 1-10

ΕΝΟΙΚΙΑΖΕΤΑΙ διαμέρισμα 44 ρι περιοχή Μασσαρά πολυτελούς κατασκευής στην πρόσφατη και στην 3ο όροφο νεοσύρη του πολυκατοικίας με κεντρική θέρμανση πλησίον Γυμνασίου, Δημ. σχολεία, παιδικός σταθμός νηπιαγωγείο, άστική συγκοινωνία. Πληρ. τηλ. 224104. (Ε545) 1-10

ΕΝΟΙΚΙΑΖΕΤΑΙ διαμέρισμα 44 ρι περιοχή Μασσαρά πολυτελούς κατασκευής στην πρόσφατη και στην 3ο όροφο νεοσύρη του πολυκατοικίας με κεντρική θέρμανση πλησίον Γυμνασίου, Δημ. σχολεία, παιδικός σταθμός νηπιαγωγείο, άστική συγκοινωνία. Πληρ. τηλ. 224104. (Ε545) 1-10

ΕΝΟΙΚΙΑΖΕΤΑΙ διαμέρισμα 44 ρι περιοχή Μασσαρά πολυτελούς κατασκευής στην πρόσφατη και στην 3ο όροφο νεοσύρη του πολυκατοικίας με κεντρική θέρμανση πλησίον Γυμνασίου, Δημ. σχολεία, παιδικός σταθμός νηπιαγωγείο, άστική συγκοινωνία. Πληρ. τηλ. 224104. (Ε545) 1-10

ΕΝΟΙΚΙΑΖΕΤΑΙ διαμέρισμα 44 ρι περιοχή Μασσαρά πολυτελούς κατασκευής στην πρόσφατη και στην 3ο όροφο νεοσύρη του πολυκατοικίας με κεντρική θέρμανση πλησίον Γυμνασίου, Δημ. σχολεία, παιδικός σταθμός νηπιαγωγείο, άστική συγκοινωνία. Πληρ. τηλ. 224104. (Ε545) 1-10

ΕΝΟΙΚΙΑΖΕΤΑΙ διαμέρισμα 44 ρι περιοχή Μασσαρά πολυτελούς κατασκευής στην πρόσφατη και στην 3ο όροφο νεοσύρη του πολυκατοικίας με κεντρική θέρμανση πλησίον Γυμνασίου, Δημ. σχολεία, παιδικός σταθμός νηπιαγωγείο, άστική συγκοινωνία. Πληρ. τηλ. 224104. (Ε545) 1-10

ΕΝΟΙΚΙΑΖΕΤΑΙ διαμέρισμα 44 ρι περιοχή Μασσαρά πολυτελούς κατασκευής στην πρόσφατη και στην 3ο όροφο νεοσύρη του πολυκατοικίας με κεντρική θέρμανση πλησίον Γυμνασίου, Δημ. σχολεία, παιδικός σταθμός νηπιαγωγείο, άστική συγκοινωνία. Πληρ. τηλ. 224104. (Ε545) 1-10

ΕΝΟΙΚΙΑΖΕΤΑΙ διαμέρισμα 44 ρι περιοχή Μασσαρά πολυτελούς κατασκευής στην πρόσφατη και στην 3ο όροφο νεοσύρη του πολυκατοικίας με κεντρική θέρμανση πλησίον Γυμνασίου, Δημ. σχολεία, παιδικός σταθμός νηπιαγωγείο, άστική συγκοινωνία. Πληρ. τηλ. 224104. (Ε545) 1-10

ΕΝΟΙΚΙΑΖΕΤΑΙ διαμέρισμα 44 ρι περιοχή Μασσαρά πολυτελούς κατασκευής στην πρόσφατη και στην 3ο όροφο νεοσύρη του πολυκατοικίας με κεντρική θέρμανση πλησίον Γυμνασίου, Δημ. σχολεία, παιδικός σταθμός νηπιαγωγείο, άστική συγκοινωνία. Πληρ. τηλ. 224104. (Ε545) 1-10

ΕΝΟΙΚΙΑΖΕΤΑΙ διαμέρισμα 44 ρι περιοχή Μασσαρά πολυτελούς κατασκευής στην πρόσφατη και στην 3ο όροφο νεοσύρη του πολυκατοικίας με κεντρική θέρμανση πλησίον Γυμνασίου, Δημ. σχολεία, παιδικός σταθμός νηπιαγωγείο, άστική συγκοινωνία. Πληρ. τηλ. 224104. (Ε545) 1-10

ΕΝΟΙΚΙΑΖΕΤΑΙ διαμέρισμα 44 ρι περιοχή Μασσαρά πολυτελούς κατασκευής στην πρόσφατη και στην 3ο όροφο νεοσύρη του πολυκατοικίας με κεντρική θέρμανση πλησίον Γυμνασίου, Δημ. σχολεία, παιδικός σταθμός νηπιαγωγείο, άστική συγκοινωνία. Πληρ. τηλ. 224104. (Ε545) 1-10

ΕΝΟΙΚΙΑΖΕΤΑΙ διαμέρισμα 44 ρι περιοχή Μασσαρά πολυτελούς κατασκευής στην πρόσφατη και στην 3ο όροφο νεοσύρη του πολυκατοικίας με κεντρική θέρμανση πλησίον Γυμνασίου, Δημ. σχολεία, παιδικός σταθμός νηπιαγωγείο, άστική συγκοινωνία. Πληρ. τ

Ελευθερο θήρα

ΤΟ ΝΟΜΟΣΧΕΔΙΟ ΓΙΑ ΤΗΝ ΑΓΡΟΦΥΛΑΧΗ

Σε πρόσφατη συνεδρίαση της Βουλής έγινε δεκτό σχέδιο νόμου με το οποίο συγχωνεύεται το Ταμείο Άρωγής Όργης Άγροφυλάκας και ο Είδιός Λογαριασμός Ασφαλισμού υπαλλήλων Άγροφυλάκας.

Αερολέσχη Ηρακλείου ΑΝΑΚΟΙΝΩΣΗ Η Αερολέσχη Ηρακλείου γνωστοποιεί ότι σύμφωνα με τις εντολές της νέας εκπαιδευτικής σειράς Χειριστών αεροπλάνων.

ΙΕΡΑ ΕΓΚΑΙΝΙΑ ΙΕΡΟΥ ΝΑΟΥ ΑΓΙΟΥ ΑΘΑΝΑΣΙΟΥ (Κάθετες Ι.Ν. Άγ. Δημητρίου) Ν. ΒΡΥΟΥΛΛΩΝ (ΚΑΤΣΑΜΠΙΑ)

ΕΥΧΑΡΙΣΤΗΡΙΟΝ Πάντας τους οπωσδήποτε συμμετασχόντας στο βαρύ πένθος μας για το θάνατο του αγαπημένου μας συζύγου και πατέρα

ΠΑΡΑ ΣΟΒΑΡΑΣ ΕΤΑΙΡΙΑΣ και για προώθηση του μοναδικού έργου οπτικοακουστικής διδασκαλίας για προετοιμασία μαθητών Β' Λυκείου στις Πανελληνίες εξετάσεις

ΕΥΧΑΡΙΣΤΗΡΙΟΝ Πάντας τους οπωσδήποτε συμμετασχόντας στο βαρύ πένθος μας για το θάνατο του αγαπημένου μας συζύγου και πατέρα

ΕΥΧΑΡΙΣΤΗΡΙΟΝ Πάντας τους οπωσδήποτε συμμετασχόντας στο βαρύ πένθος μας για το θάνατο του αγαπημένου μας συζύγου και πατέρα

ΕΥΧΑΡΙΣΤΗΡΙΟΝ Πάντας τους οπωσδήποτε συμμετασχόντας στο βαρύ πένθος μας για το θάνατο του αγαπημένου μας συζύγου και πατέρα

ΕΥΧΑΡΙΣΤΗΡΙΟΝ Πάντας τους οπωσδήποτε συμμετασχόντας στο βαρύ πένθος μας για το θάνατο του αγαπημένου μας συζύγου και πατέρα

ΜΑΡΟΥΔΑΣ ΑΝΔΡΙΚΑ ΠΟΛΥΤΕΛΕΙΑΣ ΕΚΠΤΩΣΕΙΣ 1981 15 ΙΑΝΟΥΑΡΙΟΥ - 5 ΦΕΒΡΟΥΑΡΙΟΥ ΚΟΥΣΤΟΥΜΙΑ από 2.000 δρχ. ΣΑΚΚΑΚΙΑ από 1.500 δρχ. ΠΑΝΤΑΛΟΝΙΑ από 500 δρχ. ΠΟΥΛΟΒΕΡ από 600 δρχ. ΠΟΥΚΑΜΙΣΑ από 600 δρχ. ΜΠΟΥΦΑΝ από 300 δρχ.

Η ΟΜΟΣΠΟΝΔΙΑ ΑΓΡ. ΣΥΛΛΟΓΩΝ ΚΑΤΑΓΓΕΛΛΕΙ: Στείρα και αντιαναπτυξιακά όλα τα μέτρα για τή γεωργία

Από την Όμοσπονδία Αγροτικών Συλλόγων Ηρακλείου εκδόθηκε η παρακάτω ανακοίνωση: Η Κυβέρνηση πιστεύοντας στο καθυστάς της ελευθερίας οι κοινοί μας οι οποίοι στην προ-πρόθεση στην άτομική πρωτοβουλία καθιέρωσε και στον αγροτικό τομέα της παραγωγής το θεσμό των αγροτικών βραβείων.

Η Κυβέρνηση συνειδητοποιώντας τη βαθειά κρίση που περνά η γεωργία της χώρας μας, κριση που δημιουργήθηκε ή ίδια με την αγροτική πολιτική που ακολουθούσε και ακολουθεί χροιά να την επαναφέρει στην ανάγκη για να συγχρονιστεί σκέψη και να πάρει και μερικά μέτρα για τη γεωργία. Έτσι καθιέρωσε τα αγροτικά βραβεία με αντικειμενικό σκοπό να δημιουργήσει μια «κάστα» αγροτών στα μέτρα της για να προχωρήσει στη συνέχεια στην αναπλήρωση της γεωργίας στη χώρα μας σύμφωνα με εκείνα που υπάρχουν και επιβάλλουν τα συμφέροντα των συναεταίρων μας στην ΕΟΚ που εστιάζονται με έμπνευση ή ντόπια οικόνομη ή ολιγοχρεια.

Είναι όμως γνωστό πως, η ελληνική γεωργία με τη σημερινή δομή των γεωργικών εκμεταλλεύσεων (μικρές γεωργικές κλίμακες, ανύπαρκτη ή μικρή επιστημονική επένδυση, μικρή και πολλές φορές ασύμφορη μηχανοποίηση της καλλιέργειας κ.α.) δεν μπορεί να προσαρμοστεί στις σύγχρονες τεχνολογικές συνθήκες.

Από την Περιφερειακή Ύπηρεσία Γεωργίας Κρήτης (Επιθεώρηση Γεωργίας) ανακοινώθηκε ότι έγινε η κατανομή πειστώσεων ενίσχυσης προβατοτρόφου όρεινων και νησιωτικών περιοχών που ανέρχεται συνολικά για όλη την Ελλάδα σε 395.000.000 δρχ.

Από την Διοίκηση του Σωματείου Πλαστικών και Έλαστικών Ειδών Ν. Ηρακλείου ανακοινώθηκε χθες τα παρακάτω σχετικά με τον άπεντακτο αγώνα του κλάδου.

Με αποφασιστικότητα οι εργαζόμενοι στην ΚΡΕΤΑ ΠΑΚ συνεχίζουν και σήμερα για 7η ημέρα την άπεντακτο τους παρά τους άπεντακτοσαστικούς μηχανισμούς και τις άπεντακτοσαστικές δηλώσεις περί ομαδικών απολύσεων με τους άπεντακτοσαστικούς Διευθύνων Σύμβουλους της Α.Ε. ΚΡΕΤΑ ΠΑΚ κ. Αντώνιος Μαράκης να κάμνει την άπεντακτοσαστική κινητοποίηση μας ή άπεντακτοσαστική μας ή άπεντακτοσαστική αντίθετα από τις άπεντακτοσαστικές του κ. Μαράκη παραμένουν σταθερά.

Ομόφωνα όλοι οι εργαζόμενοι με την άπεντακτοσαστικότητα και τον άπεντακτοσαστικό τους διετάσαν ες την έκτακτη γενική συνέλευση τους ότι είναι άπεντακτοσαστικοί να μην άπεντακτοσαστούν στο χώρο εργασίας τους αν δεν άπεντακτοσαστούν όριστικά τα προβλήματα τους.

Ευχαριστούμε όλα τα Σωματεία της δύναμης του ΕΚΗ όπου συμπαρίστανται ήθικα και υλικά ες την προσπάθειά μας όπως μετέδωσαν τα συγχρονισμένα τον δικαιο αγώνα μας.

Από την Όμοσπονδία Αγροτικών Συλλόγων Ηρακλείου (Επιθεώρηση Γεωργίας) ανακοινώθηκε ότι έγινε η κατανομή πειστώσεων ενίσχυσης προβατοτρόφου όρεινων και νησιωτικών περιοχών που ανέρχεται συνολικά για όλη την Ελλάδα σε 395.000.000 δρχ.

Από την Όμοσπονδία Αγροτικών Συλλόγων Ηρακλείου (Επιθεώρηση Γεωργίας) ανακοινώθηκε ότι έγινε η κατανομή πειστώσεων ενίσχυσης προβατοτρόφου όρεινων και νησιωτικών περιοχών που ανέρχεται συνολικά για όλη την Ελλάδα σε 395.000.000 δρχ.

Από την Όμοσπονδία Αγροτικών Συλλόγων Ηρακλείου (Επιθεώρηση Γεωργίας) ανακοινώθηκε ότι έγινε η κατανομή πειστώσεων ενίσχυσης προβατοτρόφου όρεινων και νησιωτικών περιοχών που ανέρχεται συνολικά για όλη την Ελλάδα σε 395.000.000 δρχ.

Από την Όμοσπονδία Αγροτικών Συλλόγων Ηρακλείου (Επιθεώρηση Γεωργίας) ανακοινώθηκε ότι έγινε η κατανομή πειστώσεων ενίσχυσης προβατοτρόφου όρεινων και νησιωτικών περιοχών που ανέρχεται συνολικά για όλη την Ελλάδα σε 395.000.000 δρχ.

Από την Όμοσπονδία Αγροτικών Συλλόγων Ηρακλείου (Επιθεώρηση Γεωργίας) ανακοινώθηκε ότι έγινε η κατανομή πειστώσεων ενίσχυσης προβατοτρόφου όρεινων και νησιωτικών περιοχών που ανέρχεται συνολικά για όλη την Ελλάδα σε 395.000.000 δρχ.

Από την Όμοσπονδία Αγροτικών Συλλόγων Ηρακλείου (Επιθεώρηση Γεωργίας) ανακοινώθηκε ότι έγινε η κατανομή πειστώσεων ενίσχυσης προβατοτρόφου όρεινων και νησιωτικών περιοχών που ανέρχεται συνολικά για όλη την Ελλάδα σε 395.000.000 δρχ.

Από την Όμοσπονδία Αγροτικών Συλλόγων Ηρακλείου (Επιθεώρηση Γεωργίας) ανακοινώθηκε ότι έγινε η κατανομή πειστώσεων ενίσχυσης προβατοτρόφου όρεινων και νησιωτικών περιοχών που ανέρχεται συνολικά για όλη την Ελλάδα σε 395.000.000 δρχ.

Από την Όμοσπονδία Αγροτικών Συλλόγων Ηρακλείου (Επιθεώρηση Γεωργίας) ανακοινώθηκε ότι έγινε η κατανομή πειστώσεων ενίσχυσης προβατοτρόφου όρεινων και νησιωτικών περιοχών που ανέρχεται συνολικά για όλη την Ελλάδα σε 395.000.000 δρχ.

Από την Όμοσπονδία Αγροτικών Συλλόγων Ηρακλείου (Επιθεώρηση Γεωργίας) ανακοινώθηκε ότι έγινε η κατανομή πειστώσεων ενίσχυσης προβατοτρόφου όρεινων και νησιωτικών περιοχών που ανέρχεται συνολικά για όλη την Ελλάδα σε 395.000.000 δρχ.

Από την Όμοσπονδία Αγροτικών Συλλόγων Ηρακλείου (Επιθεώρηση Γεωργίας) ανακοινώθηκε ότι έγινε η κατανομή πειστώσεων ενίσχυσης προβατοτρόφου όρεινων και νησιωτικών περιοχών που ανέρχεται συνολικά για όλη την Ελλάδα σε 395.000.000 δρχ.

Από την Όμοσπονδία Αγροτικών Συλλόγων Ηρακλείου (Επιθεώρηση Γεωργίας) ανακοινώθηκε ότι έγινε η κατανομή πειστώσεων ενίσχυσης προβατοτρόφου όρεινων και νησιωτικών περιοχών που ανέρχεται συνολικά για όλη την Ελλάδα σε 395.000.000 δρχ.

Από την Όμοσπονδία Αγροτικών Συλλόγων Ηρακλείου (Επιθεώρηση Γεωργίας) ανακοινώθηκε ότι έγινε η κατανομή πειστώσεων ενίσχυσης προβατοτρόφου όρεινων και νησιωτικών περιοχών που ανέρχεται συνολικά για όλη την Ελλάδα σε 395.000.000 δρχ.

Από την Όμοσπονδία Αγροτικών Συλλόγων Ηρακλείου (Επιθεώρηση Γεωργίας) ανακοινώθηκε ότι έγινε η κατανομή πειστώσεων ενίσχυσης προβατοτρόφου όρεινων και νησιωτικών περιοχών που ανέρχεται συνολικά για όλη την Ελλάδα σε 395.000.000 δρχ.

Από την Όμοσπονδία Αγροτικών Συλλόγων Ηρακλείου (Επιθεώρηση Γεωργίας) ανακοινώθηκε ότι έγινε η κατανομή πειστώσεων ενίσχυσης προβατοτρόφου όρεινων και νησιωτικών περιοχών που ανέρχεται συνολικά για όλη την Ελλάδα σε 395.000.000 δρχ.

Από την Όμοσπονδία Αγροτικών Συλλόγων Ηρακλείου (Επιθεώρηση Γεωργίας) ανακοινώθηκε ότι έγινε η κατανομή πειστώσεων ενίσχυσης προβατοτρόφου όρεινων και νησιωτικών περιοχών που ανέρχεται συνολικά για όλη την Ελλάδα σε 395.000.000 δρχ.

Από την Όμοσπονδία Αγροτικών Συλλόγων Ηρακλείου (Επιθεώρηση Γεωργίας) ανακοινώθηκε ότι έγινε η κατανομή πειστώσεων ενίσχυσης προβατοτρόφου όρεινων και νησιωτικών περιοχών που ανέρχεται συνολικά για όλη την Ελλάδα σε 395.000.000 δρχ.

Από την Όμοσπονδία Αγροτικών Συλλόγων Ηρακλείου (Επιθεώρηση Γεωργίας) ανακοινώθηκε ότι έγινε η κατανομή πειστώσεων ενίσχυσης προβατοτρόφου όρεινων και νησιωτικών περιοχών που ανέρχεται συνολικά για όλη την Ελλάδα σε 395.000.000 δρχ.

Από την Όμοσπονδία Αγροτικών Συλλόγων Ηρακλείου (Επιθεώρηση Γεωργίας) ανακοινώθηκε ότι έγινε η κατανομή πειστώσεων ενίσχυσης προβατοτρόφου όρεινων και νησιωτικών περιοχών που ανέρχεται συνολικά για όλη την Ελλάδα σε 395.000.000 δρχ.

Από την Όμοσπονδία Αγροτικών Συλλόγων Ηρακλείου (Επιθεώρηση Γεωργίας) ανακοινώθηκε ότι έγινε η κατανομή πειστώσεων ενίσχυσης προβατοτρόφου όρεινων και νησιωτικών περιοχών που ανέρχεται συνολικά για όλη την Ελλάδα σε 395.000.000 δρχ.

Από την Όμοσπονδία Αγροτικών Συλλόγων Ηρακλείου (Επιθεώρηση Γεωργίας) ανακοινώθηκε ότι έγινε η κατανομή πειστώσεων ενίσχυσης προβατοτρόφου όρεινων και νησιωτικών περιοχών που ανέρχεται συνολικά για όλη την Ελλάδα σε 395.000.000 δρχ.



ΟΚΤΩ μάτς της πρώτης αγωνιστικής ημέρας του δευτέρου γύρου του πρωταθλήματος Α' Εθνικής Κατηγορίας, τρία Β' Εθνικής και δύο Ιταλικά, συγκροτούν το 3ο δελτίο ΠΡΟ-ΠΟ της 18ης Ιανουαρίου.

- 1. Ατρόμητος - Απόλλων: Θα ξεκινήσουμε από την ισοπαλία, αφού ο μέν Απόλλωνας είναι καλύτερος ο δε Ατρόμητος έχει το αβαντάζ της έδρας. Σε δεύτερο πλάνο βλέπουμε νίκη του ηγευδουόου, δεδομένου ότι απειλείται με υποβιβασμό. Υπόδειξη: Χ-1

- 9. Παναρκαδικός - Φωστήρας: Θα ξεκινήσουμε από την ισοπαλία ενώ σαν δεύτερη τύχη θα δώσουμε την περίπτωση νίκης του κατά πολύ ανώτερου Φωστήρα. Υπόδειξη: Χ-2

- 13. Ρόμα - Γιουβέντους: Εκτός των άλλων και ή παράδοξη θέλει ισοπαλία το μάτς. Θα μείνουμε λοιπόν σ' αυτή. Υπόδειξη: Χ

Ο κ. Βαρδάκας θα σφυρίξει στο μάτς ΟΦΗ - Λάρισα

ΣΤΟΝ αγώνα ΟΦΗ - Λάρισα θα σφυρίξει ο κ. Βαρδάκας, που θα έχει έπαιτες γαρμούν τους κ.κ. Ακριτίδη και Χρ. Δάλη.

- 4. ΟΦΗ - Λάρισα: Για τον ΟΦΗ το μάτς αυτό είναι ζωής ή θανάτου ενώ για την Λάρισα άπλως θέμα γούστου. Νομίζουμε ότι ο ΟΦΗ θα σταθεί στο ύψος των περιστάσεων και θα κερδίσει το κρίσιμο αυτό μάτς. Υπόδειξη: 1

- 6. Παναχαϊκή - Εθνικός: Η Παναχαϊκή μόνο αν κερδίσει θα έχει ελπίδες παραμονής στην Α' Εθνική. Ο Εθνικός αγωνίζεται για να πάρει μια καλή θέση στο πρωτάθλημα. Υπόδειξη: 1

- 8. ΠΑΟΚ - Καστοριά: Θα δυσκολευτεί οπωσδήποτε ο ΠΑΟΚ αλλά τελικά θα πάρει το μάτς αφού και ή' αυτόν το πε

- 10. Εδεσσαϊκός - Πιερικός: Και εδώ ή ισοπαλία έχει τον πρώτο λόγο. Μετά ή ηγευδουόου που παρουσιάζονται περισσότεροι άπειλητικοί. Υπόδειξη: Χ-1

Πρόκειται για ισοδύναμα συγκροτήματα. Πρώτη τύχη λοιπόν θα δώσουμε στον Μακεδόνα, ενώ δεν θα παραλείψουμε και την ισοπαλία.

Η ΟΜΙΛΙΑ ΣΤΗΝ ΛΕΣΧΗ ΠΡΟΣΩΠΙΚΟΥ ΟΤΕ

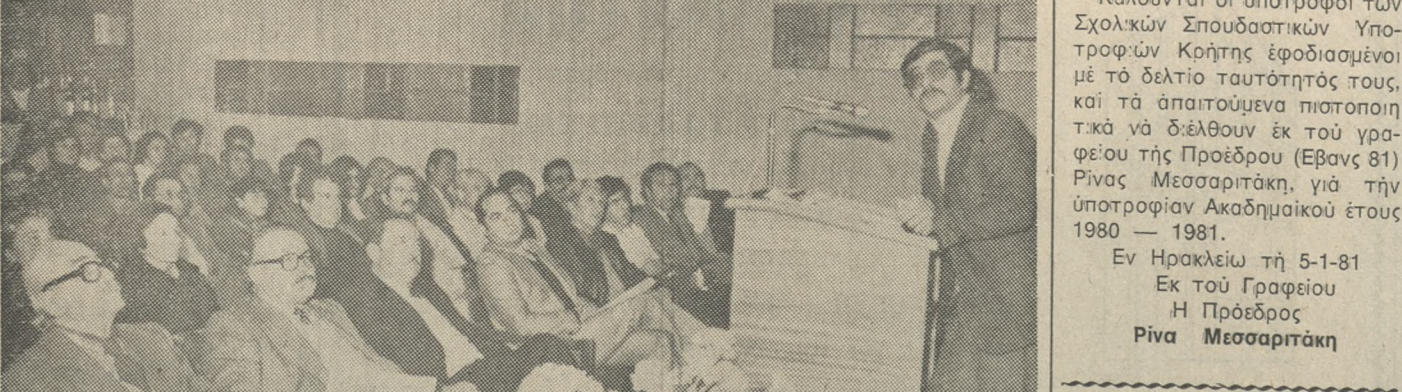

Ένα στιγμιότυπο από την ομιλία του κ. Ρούσου στην λέσχη προσωπικού ΟΤΕ Ηρακλείου με θέμα «Ναρκωτικά - Οδοί που προκαλούν έθιμο»

Καλούνται οι υπάλληποι των Σχολικών Κοινωνικών Υπηρεσιών Κρήτης ήφοδιασμένοι με το δελτίο ταυτότητάς τους, και τα άπαιτούμενα πιστοποιητικά να έλθουν εκ του γραφείου της Προέδρου (Εβανος 81) Ρίνας Μεσσαρίτσκη, για την ύπηρεσίαν Ακαδημαϊκού έτους 1980 - 1981.

Εν Ηρακλείω τής 5-1-81 Εκ του Γραφείου Η Προέδρου Ρίνα Μεσσαρίτσκη

ΓΝΩΣΤΟΠΟΙΗΣΗ Καλούνται οι υπάλληποι των Σχολικών Κοινωνικών Υπηρεσιών Κρήτης ήφοδιασμένοι με το δελτίο ταυτότητάς τους, και τα άπαιτούμενα πιστοποιητικά να έλθουν εκ του γραφείου της Προέδρου (Εβανος 81) Ρίνας Μεσσαρίτσκη, για την ύπηρεσίαν Ακαδημαϊκού έτους 1980 - 1981.

ΜΕΤΑΦΟΡΑ ΦΑΡΜΑΚΕΙΟΥ Το Φαρμακείον τής Τρουλινού Χαράς, μεταφέρθηκε από την Πλατεία Ελευθερίας στην οδό Μάρκου Μουσουόου 20 (έναντι Παναγίας Σταυροφόρων).