

Μαρία Μηνά Κολυβάκη
χειρ. οδοντίατρος

Δέχεται στο Ιατρείο της επί της οδού 'Αγ. Μελετίου 2 Κυψέλη 'Αθήνας από 9—2 και 5—8 μ.μ. Τηλ. 8227197. 1—5

ΙΩΣΗΦ Ε. ΜΑΝΟΥΣΑΚΗΣ
Καρδιολόγος

Δέχεται κάθε μέρα 8—1 π.μ. και 5—8 μ.μ. πλὴν Σαββάτου - Κυριακής, εἰς τὸ ἐπί τῆς οδού Αωαλφείας - Βέργας καὶ Κατεχάκη γωνία Ιατρείου του (πλησιον Αρχιεπισκοπῆς). Τηλ. Ιατρείου: 241-474, οἴκιος 241230.

ΜΙΝΩΙΚΕΣ ΓΡΑΜΜΕΣ
ΕΓΓ - ΟΓΓ

* ΜΙΝΟΣ
* ΑΡΙΑΔΗΝΗ
* ΚΝΩΣΙΟΣ

Κρήτη - Πειραιά - Κρήτη
Τηλεφωνία Πρακτορείου: 224304 - 224305

Διανοικτρεύοντα ΠΡΑΤΗΡΙΑ ΒΕΝΖΙΝΗΣ
21-4-1981

Γρ. Παιδικής Λ. 82 Μαρτύρων Κ. Βαρσβόνης Λ. Ικάρου Εμ. Σκαρποσιωπτάκης, Πατέλλης

ΓΡΑΦΕΙΟ ΤΑΞΙ
— Ο ΕΡΜΗΣ —

282-590
285-290

ΤΑΧΕΙΑ ΕΞΥΠΗΡΕΤΗΣΗ ΟΛΟ ΤΟ 24ΩΡΟ



ΚΙΝΗΜΑΤΟΓΡΑΦΟΙ

ΑΣΤΟΡΙΑ
Η μυστική Φάρμουλα
ΑΠΟΛΛΩΝ
Τὸ στρατόπεδο τῆς διαφθορᾶς
ΚΡΟΝΟΣ
'Ομήρου 'Ιλιάδα
ΟΡΦΕΑΣ
Λαίμαρπη παρθένα.
ΟΛΥΜΠΙΑ
Μηρούς Λέϊ' ὁ κιντρινός ἔκτε λεστής.

ΦΑΡΜΑΚΕΙΑ

'Ανοικτὸ ὄλο τὸ 24ωρο
Τσαγκαράκης Γεώργ. Λ. 'Ικάρου
Γαλανάκη Χαρά ὁδ. Ζωγράφου
'Ανοικτὸ ἀπὸ 08.00—22.00
Λυριτζάκη Αἰκ. ὁδ. 1821
'Ανοικτὸ ἀπὸ 08.00—20.00
Χανιωτάκης Σωκράτης Λ. Κολο
καρινῶ
Στρατιοδράκη Ελευθ. Πλ. Καρ-
νάρου.

Διημερεύουσες καὶ διανυκτερεύουσες κλινικὲς ΙΚΑ.

Παθ(θ)κὰ
Χειρ(θ)κὰ
'Ορθ(θ)κὰ
Καρθ(θ)κὰ
Νευρ(θ)κὰ
'Οφθ(θ)κὰ
'Οδ(θ)κὰ

Τὸ Κρόνονό  **Εἰκοβυτέτρηάωρο**

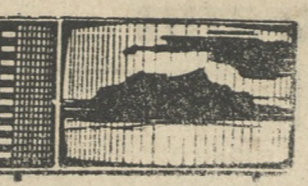

Κινηματογράφος

Μ. Τρίτη 21 Απριλίου 1981
ΕΡΤ

5.00 Ο θαυμαστός κόσμος τῆς μουσικῆς
5.35 Ἰδοὺ ὁ Νυμφίος ἔρχεται
6.00 Ρεσιτάλ πιάνου
6.30 Εἰδήσεις
6.40 Εἰδήσεις
7.15 Βυζαντινὴ τέχνη
7.30 Η Ακολοθία τοῦ Νυμφίου
8.00 Νὰ ἡ εὐκαιρία
11.05 Ντοκουμαντάρ
12.00 Εἰδήσεις

ΥΕΝΕΔ
5.00 Κοντὰ στὴ θάλασσα
5.30 Ἐξπρές 324
5.45 Η Κύπρος
6.25 Οἱ ρίζες μας
7.30 Η Ακολοθία τοῦ Νυμφίου
9.30 Εἰδήσεις
10.00 Ο Ἰησοῦς τῆς Ναζαρέτ
12.00 Εἰδήσεις

ΑΠΟΥΣΙΑ ΙΑΤΡΟΥ

'Ο ἰατρός κ. Γιάννης Κασσαπάκης θὰ ἀπουσιάσει ἀπὸ τὸ Ηράκλειο ἀπὸ 18—26 'Απριλίου.

ΜΕΤΑΦΟΡΑ ΙΑΤΡΕΙΟΥ

'Ο ἰατρός κ. Ρεθυμνιωτάκης Νικόλαος μετέφερε τὸ ἱατρεῖο του στὴν κλινικὴ 'Ιπποκράτειο Θεραπευτήριον. Δέχεται 11—1 τὸ πρωὶ καὶ 5—8 τὸ βράδυ. Τηλ. Ιατρείου 224718 κλινικῆς 281951.

Τὶ ἔργο θὰ διαλέξετε

● **ΛΟΓΟΙ** Πάσσα δὲν προβάλλονται αξιόλογες ταινίες αὐτῆς τῆς εβδομάδας. 'Ἐξ ἄλλου εἶναι καὶ ὁ λόγος ὅτι πλησίασαμε στὴν θερινὴ περίοδο καὶ τὰ γραφεῖα κρατοῦν γιὰ τὸς θερινούς μερικὲς αξιόλογες ταινίες. Παρὰ ταῦτα τὰ φιλμ τῆς εβδομάδας αὐτῆς δὲν θὰ ἀφῆσουν ἀσυγκίνητο τὸ κοινὸ στὸ ὅποιο ἀπευθύνονται.

▲ **«ΟΜΗΡΟΥ ΙΛΙΑΔΑ»**
Τὸ ἀθάνατο ἀριστοῦργημα τοῦ 'Ομήρου

▲ **«ΤΟ ΣΤΡΑΤΟΠΕΔΟ ΤΗΣ ΔΙΑΦΘΟΡΑΣ»**
Περιπέτεια ἐγχρωμῆ

« ΚΡΟΝΟΣ »
ΤΗΛ. 283075 **ΕΝΑΡΞΕΙΣ 6 μ.μ.**
ΟΜΗΡΟΥ ΙΛΙΑΔΑ
Η δημιουργία ὅλων τῶν ἐποχῶν

« ΑΣΤΟΡΙΑ »
Η ΜΥΣΤΙΚΗ ΦΟΡΜΟΥΛΑ
Μάριον Μπράντο — Τζώρτζ Σκώππ

« ΟΡΦΕΑΣ »
ΕΝΑΡΞΕΙΣ ΑΠΟ ΩΡΑ 4 Μ.Μ.
ΛΑΙΜΑΡΓΗ ΠΑΡΘΕΝΑ
'Ἐγχρωμο — Αἰσθητῆρς 'Ακατάλληλε

ΓΙΑ ΕΝΑ ΚΑΛΙΤΕΡΟ ΗΡΑΚΛΕΙΟ
Θέματα αἰσθητικῆς
τοῦ ΓΙΩΡΓΟΥ Ζ. ΑΣΣΑΡΙΩΤΑΚΗ

Η ΟΜΟΡΦΙΑ ΤΟΥ ΠΕΡΙΒΑΛΛΟΝΤΟΣ
Η ΟΜΟΡΦΙΑ τοῦ περιβάλλοντος εἶναι ἓνα θέμα πού ἀπασχολεῖ ὅλους τοὺς προηγμένους λαοὺς τῆς Γῆς σήμερα. Καὶ εἶναι τόσο σοβαρὸ τὸ θέμα πού ἔχουν δημιουργηθεῖ πάρα πολλοὶ Διεθνεῖς 'Οργανισμοὶ μὲ ἀντικειμενικὸ σκοπὸ τὸν ἐλεγχὸ καὶ τὴν διατήρησιν τοῦ περιβάλλοντος.

ΕΓΩ δὲν λέω ἀπλῶς τὴν διατήρησιν ἀλλ' ὅτι ὁμορφία τοῦ περιβάλλοντος γιὰ πιστεῖω ὅτι καθεὺς ἡμεῶν ὁποιασδήποτε ἡλικίας καὶ ἐπάγγελματός ἡ σάν σύνολο χάρων (αὐτὸ ἐννοοῦμε περιβάλλον) μπορεῖ νὰ πάρει ὁμορφὸ χαραχτήρα, ἀρκεῖ τὰ γίσιος φύσιος ἔργα ἢ ὁ ποδομῆς ἢ οὐσίας ἀποβλέπουν σ' αὐτὸ τὸν σκοπὸ.

ΚΤΙΖΟΥΜΕ ἓνα σπίτι στὴν πλαγιὰ τοῦ βουνοῦ, ἢ στὸν κάμπος. Ἐάν ἡ προσπάθειά μας εἶναι ν' ἀποβῆσθε μὲ τὴν ὁμορφία τοῦ περιβάλλοντος θὰ πρεπεῖ ἀπὸ τὰ ἀρχιτεκτονικὰ σκεῖδια εἰς τὰ ὕλκα νὰ ὑπάρχει τὸ «δεσμὸ» καὶ ἡ ἁρμονία μὲ τὸν γύρω χώρο.

ΔΥΣΤΥΧΩΣ λίγες προσπάθειες γίνονται πρὸς αὐτὴ τὴν κατεύθυνση μὲ ἀποτέλεσμα οἱ μὲν πόλεις νὰ στεροῦνται τὸν χάρα χτήρα τοὺς ἢ δὲ ὑπαίθριος νὰ μοιάζει μὲ τοιμετσοβαρβαρισμένη ἔκταση.

Καὶ εἶναι τόσο ἀπλὸ τὸ νὰ νοιώσουμε τὴν εὐχαρίστησιν ὅτι αὐτὸ πού δημιουργήσαμε εἶναι ὁμορφὸ, χωρὶς τὴν πίεσιν τῆς ἀσκήμιας πού εἶναι ἀποτέλεσμα καθε βιοστικῆς καὶ χωρὶς μελέτη κατασκευῆς.

'ΕΣΤΙΝ ὅτι μπορεῖ οἱ ἴδιοι νὰ μὴν νοιώθουμε τὴν ἀσκήμια πού ἀντανάκτῃ μιά τέτοια κατ'ἀσκήμια γιὰ τὴν ἀσκήμια νὰ ζοῦμε ἢ νὰ ἀνεχόμεσθε τὸ περιβάλλον στὸ ὅτι οἱ μόνον μας τοποθετήσαμε. 'Ενοχλεῖ, ὁμοίως, καθε καλόγιστο ἀνθρώπο. Καὶ εἴτε τὸ θέλομε εἴτε ὄχι οἱ ἀνθρώπο τῶν ἐπομένων γενεῶν ἔχουν ἔντονα καλλιερημένη τὴν αἰσθητικὴν τοὺς ἀντίληψη.

Ἡ αἰσθητικὴ ὁμορφία εἶναι ἓνα **Συνεχία στὴ σελ. 6**

ΨΥΧΟΠΡΟΦΥΛΑΚΤΙΚΗ ΜΕΘΟΔΟΣ ΑΝΩΔΥΝΟΥ ΤΟΚΕΤΟΥ
Η μετεκπαίδευση εἰς Λονδὸν **ΡΕΝΑ ΚΑΤΖΗ-ΔΑΚΗ** μοναδικῆς εἰδικευμένης Μαῖα στο Ηράκλειο στὸν τομέα τῆς ψυχολογικῆς μεθόδου ἀνωδύνου τοκετοῦ προσφέρει τίς εἰδικὲς γνώσεις τῆς στὶς μελλούσες μητέρες μὲ ὄριστα ἀποτελέσματα.

Δέχεται καθημερινῶς πλὴν Σαββάτου ἀπόγευμα καὶ ἀπὸ ὥρας 9—13 π.μ. καὶ 18—21 μ.μ. Μαυρολένης (18—20) Πλατεία Κορνάρου (Βολι δὲ Τζαμ). Τηλ. 282021 ἱατρείου — 242264 οἴκιος.

ΝΟΤΙΟΣ ΒΙΟΜΗΧΑΝΙΑ ΚΑΙ ΕΜΠΟΡΙΟΝ ΕΚΡΗΚΤΙΚΩΝ ΥΛΩΝ «FILNOBEL» Α.Ε.
ΙΣΟΛΟΓΙΣΜΟΣ ΤΗΣ 31-12-80 (10η 'Εταιρικὴ Χρῆσις) (1)1 ἔως 31)12)80)

ΕΝΕΡΓΗΤΙΚΟΝ	1980	1979	Α. ΚΕΦΑΛΑΙΑ	1980	1979
Α. ΠΑΓΙΟΝ			Μετοχικόν Κεφάλαιον Μετοχὰι 60.000X1000 Διαφορὰι 'Αναπροσαρμογῆς Ν. 542)77 Μετοχοι	60.000.000 1.360.000 — 61.360.000	36.000.000 10.957.405 14.402.592 61.360.000
Γήπεδο Γήπεδα Ν. 'Εργῆσιου Ν Οικοδομῆς Α.Ν. 147—Ν. 1078 Μεῖον ἀποσβέσεις	13.058.197 8.333.203	4.724.994 7.288.547			
Ο'κοδομῆς Ν. 'Εργοστασίου Μηχ(θ)τα Α.Ν. 147—Ν. 1078 Μεῖον ἀποσβέσεις	15.578.580 13.963.954	38.528.004 1.614.626		19.827.706 3.951.413	
Μηχανήματα Ν. 'Εργοστασίου Μηχ(θ)καὶ 'Ἐγκ(θ)σεις Α.Ν. 147. Ν. 1078 Μεῖον ἀποσβέσεις	2.599.173 2.599.172	42.297.857 1		7.720.641 1	
Μηχανοκ(θ) 'Ἐγκ(θ)σεις Ν. 'Εργοστασίου 'Ἐπιπλα καὶ Σκεῦη Μεῖον ἀποσβέσεις	286.608 161.084	485.902 125.524		— 1	
Αὐτοκίνητα Μεῖον ἀποσβέσεις	265.500 137.610	265.500 127.890		239.005 159.750	
'Ἐξοδα ἰδρύσεως καὶ ὀργανώσεως Μεῖον ἀποσβέσεις	344.403 344.402	344.403 1			
'Ἐξοδα Α. 'Ἐγκ(θ)σεις Ν. 'Εργοστασίου	—	2.290.191		612.640,50 95.242,60	24.518,10 70.724,50
	107.953.120	61.636.989		707.883,10	95.242,60
Β. ΚΥΚΛΟΦΟΡΟΥΝ			Β. ΑΠΑΙΤΗΤΟΝ		
α) 'Απαίτησεις			α) Μακροπρόθεσμες (ὑποχ)σεις		
Γραμ(θ)τα παρὰ Τροπ. εἰς ἑγγύησιν Διαμαρτυρηθέντα Χρεώσται Χρεώσται (ὑποκ)τος Προσωρινοὶ λογι(θ)μοὶ Προσωρινοὶ λογι(θ)μοὶ Ν. 'Εργοστασίου 'Ἐξοδα μὴ δεδουλευμένα Ν. 'Εργοστασίου 'Αξία παρὰ Τροπ. πρὸς εἰσπραξιν	2.779.997 245.000 8.177.005 2.249.436 156.467,40 4.731.431 7.426.020 —	3.324.270 574.633 5.458.368,95 3.067.803 1.611.186,45 4.519.270 — 25.905.356,40	β) Βραχυπρόθεσμες (ὑποχ)σεις	69.885.671,30	31.923.531,30
β) 'Αποθέματα			Τράπεζες Γραμ(θ)τα Πληρωτέα Πιστωταὶ Πιστωταὶ (ὑποκ)τος Κρατῆσεις ὕπ(θ)ριτων Κρατῆσεις ὕπ(θ)ριτων (ὑποκ)τος	2.409.966 17.276.856 3.045.413 53.739 356.794 239.005	2.714.127,50 500.000 4.677.819 62.906 291.588
Πρώται ὕλη 'Υλκὰ Συσκ(θ)σιος 'Εμπορεύματα Προϊόντα Παραγγελία ἐξωτερικοῦ	8.051.087 611.562 489.776 1.874.475 8.810.849	4.567.792 700.352 — 2.240.921 10.260.238	ΣΥΝΟΛΟΝ ΥΠΟΧΡΕΩΣΕΩΝ Γ. ΚΕΡΔΗ ΚΑΙ ΖΗΜΙΑΙ	93.267.444,30	40.333.356,80
ΣΥΝΟΛΟΝ ΚΥΚΛΟΦΟΡΟΥΝΤΟΣ Γ. ΔΙΑΘΕΣΙΜΟΝ	45.743.195,40	37.365.708,40	Κέρδη Χρήσεως 'Υπόλ. Προηγ. Χρήσεως	612.640,50 95.242,60	24.518,10 70.724,50
Ταμείον	1.639.012	2.785.904		707.883,10	95.242,60
ΣΥΝΟΛΟΝ ΕΝΕΡΓΗΤΙΚΟΥ Δ. ΛΟΓ(θ)ΣΜΟΙ ΤΑΞΕΩΣ	155.335.327,40	101.788.601,40		—	—
'Ενυπόθηκες πιστώσεις ΕΤΒΑ Χρεώσται ἐγγυητικῶν ἐπιστολῶν	59.022.458 — 2.126.793	12.180.000 — 1.262.937	ΣΥΝΟΛΟΝ ΠΑΘΗΤΙΚΟΥ Δ. ΛΟΓ(θ)ΣΜΟΙ ΤΑΞΕΩΣ	155.335.327,40	101.788.601,40
ΓΕΝΙΚΟΝ ΣΥΝΟΛΟΝ	216.484.578,40	115.231.538,40	Χορηγ. 'Ενυπόθ. Πιστώσεις Πιστωταὶ 'Ἐγγυητ. ἐπιστολῶν	59.022.458 — 2.126.793	12.180.000 — 1.262.937
			ΓΕΝΙΚΟΝ ΣΥΝΟΛΟΝ	216.484.578,40	115.231.538,40
			«ΑΝΑΛΥΣΙΣ ΛΟΓΑΡΙΑΣΜΟΥ ΑΠΟΤΕΛΕΣΜΑΤΑ ΧΡΗΣΕΩΣ»		
	1980	1979	1980	1979	
Τοκοπρόμηθειες Τραπεζῶν 'Ενοίκια Μισθοὶ Δικῶν 'Υπολλήλων 'Εργοδοτικὰ Εἰσφορὰι Τ.Τ.Τ. — Δ.Ε.Η. 'Ἐξοδα πωλήσεων 'Ἐξοδα πωλήσεων (ὑποκ)τος 'Ἐξοδα 'Υποκ)τος 'Αποσβέσεις Φόροι — 'Ασφάλειες Γραφικὴ ὕλη — ἔντυπα Διάφορα ἔξοδα	2.610.854 176.896 1.123.970 127.557 161.594,50 1.432.018 1.909.324 726.390 57.322 27.907 50.583 524.348	3.801.957,90 108.000 813.089 — 131.975 1.506.438 1.650.353 1.199.962 — 152.675 — 518.933	Κέρδη ἐκ πωλήσεως προϊόντων Διάφορα 'Ἐσοδα Διάφορα 'Ἐσοδα (ὑποκ)τος	8.604.899 570.938 365.567	9.802.130 105.771 —
ΚΕΡΔΗ ΧΡΗΣΕΩΣ	9.541.404	9.907.901			
Κέρδη Χρήσεως εἰς νέον	612.640,50	24.518,10			
	9.541.404	9.907.901			
			Ο Διευθύνων Σύμβουλος Κ. Φίλιας		Ο Προϊστάμενος τοῦ Λογ(θ)ίου Λ. 'Αβραμιάκης

ΜΙΚΡΕΣ ΑΓΓΕΛΙΕΣ • ΜΙΚΡΕΣ ΑΓΓΕΛΙΕΣ • ΜΙΚΡΕΣ ΑΓΓΕΛΙΕΣ • ΜΙΚΡΕΣ ΑΓΓΕΛΙΕΣ

ΖΗΤΕΙΤΑΙ

ΖΗΤΕΙΤΑΙ υδραυλικός 14-18 έτων. Πληρωφ. τηλ. 235-634-223-472. 1-1

ΖΗΤΕΙΤΑΙ νέος ελεύθερος στρατιωτικός υποχρεώσεων ως υπάλληλος στο 'Ανθοπωλείο ΖΕΡΜΠΕΡΑ. Πληρωφ. τηλ. 223-204. (Z651) 1-10

ΖΗΤΕΙΤΑΙ κοπέλλα διά να έργα στέι στο ταμείο του κινηφου Κρόνου. Πληρωφ. τηλ. 283075 (Z650) 1-5

ΖΗΤΕΙΤΑΙ νεαρός για καρέ υπόρ τηλ. 223950 (Z649) 1-3

Τεχνική 'Εταιρία άνελευστώνων ΖΗΤΑ νέα ως 19 έτων ως υπάλληλο γραφείου με λίγες γνώσεις λογιστικής και άντληρα φής σχεδίου και δύο νέους έως 18 έτων ως βοηθούς τεχνικών. Πληρωφ. κ. Μαρή. Τηλ. 281-805. (Z652) 1-2

ΖΗΤΕΙΤΑΙ παρά τοπική έφημερίδα άτομο περίπου 25 έτων διά να ασχοληθεί με Δημοτικές Σχέσεις εντός των γραφείων ως και με τις εισπράξεις. Προσόντα: 'Απόφοιτος γυμνασίου, άρκετά άκαλή έμφάνιση, εύχρηστη όμιλία. Άκαθα άγαρρατήτη είνοι ή κατοχή μεταφορικού μέσου (κυρίως μοτοποδηλάτου). Πληρωφ. τηλ. 286641-242864 (Z653) 1-10

ΖΗΤΕΙΤΑΙ δεσποινίς γνωρίζουσα Αγγλικά και Γερμανικά ή Αγγλικά και Γαλλικά για το κοσμηματοπωλείο του Ξενοδοχείου 'ΑΣΤΟΡΙΑΣ. Πληρωφ. έντός ΝΤΑΝΗΣ ΙΙΙΙ. (Z644) 1-10

ΖΗΤΟΥΝΤΑΙ από τοπική έφημερίδα μεγάλης κυκλοφορίας, καί τη δημοφιλική άργάνωση ΚΟΪΘΗΣ, ένας κύριος και μία κορία ή δεσποινίδα για το τμήμα παραγωγής διαφημίσεων. Έργα σία μόνιμη με ύψηλές άμοιβές. Προσόντα: Κλίση στις δημόσιες σχέσεις, ικανότητα έπικοινωνίας, καλή έμφάνιση, σίση με δημοσιότητα, υπευθυνότητα, συνέπεια. Πληρωφ. τηλ. 242864 καί 286641 δίδα Κατερίνα. (Z625) 1-6

ΕΙΜΑΣΤΕ

Μία μεγάλη και σοβαρή 'Ανώτατος Ασφαλιστική Εταιρεία και άνήκουμε σ' ένα συγκράτημα έταιρειών με δραστηριότητα σε πολλούς τομείς της Οικονομίας.

ΖΗΤΟΥΜΕ

Νέους ηλικίας έως 50 έτων άνδρες και γυναίκες άπόφοιτους τουλάχιστον εξετασίου Γυμνασίου ή Λυκείου με διάθεση για παραγωγική έργασία σ' ένα άπονηλωμα με θαυμάσιες προοπτικές.

ΠΡΟΣΦΕΡΟΥΜΕ

- Αποδοχές άνω των 30.000 μηνιαίας, έκτος σταθερού μισθού.
- Ιδανικές συνθήκες έργασίας.
- Σύντομη εξέλιξη στην έιερραρία της έταιρείας λόγω κωνών θέσεων.
- Όμαδική ασφάλιση.

Γιά προσωπική συνέντευξη στο τηλ. 241-766 καθημερινώς από 9,30-12,00 π.μ. πλίν Σαββάτου.

ΝΤΕΚΤΙΒΣ

'Ηνωμένη Ειδική Μυστική Υπηρεσία

'Ακρωσ Απορήτο Γραφείο Έρευνών σε όλο τον κόσμο

KRETA ATLAS

Παρακολουθήσεις, ύποθέσεις διακρίσεων, εξακριβώσεις, θέματα οικογενειακά, αίσθηματικά, μανγίνες συνομιλιών, φωτογραφίες, κινηματογραφίες, παρακολουθήσεις άνηλικών.

ΔΙΑΘΕΤΟΜΕΝ ΤΕΛΕΙΟΝ ΗΛΕΚΤΡΙΚΟΝ ΕΞΟΠΛΙΣΜΟΝ

1866 και Κόσμων γυνία σ' όροφος έναντι Βιβλιοπωλείου Αλικιανή Ηράκλειον Κρήτης. Τηλ. 288489. Αθήνα Ομόνοια οδός Βερονζέρου 23α τηλ. 5229689. Σύνταγμα Νίκης 2 - Καραγιώργη Σερβίας 3 τηλ. 3233653. Πειραιάς εδικότες Ναυτεμπορικά θέματα Κολοκοτρώνη 83 Σωτήρος 12 τηλ. 4131876, 4131936.

GRETA ATLAS ΝΤΕΚΤΙΒΣ

Θεσσαλονίκη Βενιζέλου 44 τηλ. 228791. Υπεύθυνοι: τέως Αστυνομικοί με μεγάλη πείρα είς τας ύποθέσεις σας. Το μόνο Γραφείο που διαθέτει τέως Αστυνομικούς είς 'Ηράκλειον Κρήτης.

ΠΩΛΕΙΤΑΙ

λόγω διαλύσεως έμπορικής έπιχειρήσεως μία κλούβα ένος τόννου FIAT 238 νέο μοντέλο 35.000 χλμ. 18 μηνών, άδεια έμπορική, κυκλοφορεί όλα τα Σαββάτοκύριακα, άπολυτως μετρητοίς είς τό ήμισυ της άξίας της. Τηλ. 235360.

ΕΥΚΑΙΡΙΑ

'Αποκτήστε τώρα και έσεις οικόπεδο από 1.350 τό μέτρο, είς ΤΣΑΛΙΚΑΚΗ με φαρδές δρόμους, φως - νερό

Πληρωφ. ΜΕΣΙΤΑΓΟΡΑ Τηλ. 286403 - 242888

ΑΛΕΞΑΚΗΣ 241-145

ΠΩΛΟΥΝΤΑΙ

ΔΙΑΜΕΡΙΣΜΑΤΑ - ΚΑΤΑΣΤΗΜΑΤΑ

ΟΙΚΟΔΟΜΙΚΕΣ ΕΠΙΧΕΙΡΗΣΕΙΣ

Γ. ΤΣΑΜΑΝΔΟΥΡΑ ΚΑΙ ΣΙΑ Ο.Ε.

Πληροφορίες: Γ. ΤΣΑΜΑΝΔΟΥΡΑ

'Αρχιτέκτονα Μηχανικό, τηλ. 289550

1. Π. ΠΟΥΡΑ, τηλ. 221-160

Γραφείων: Χ' Μιχάλη Γιάνναρη 7 (Πλατεία Δασκαλογιάννη)

ΠΩΛΟΥΝΤΑΙ ΔΙΑΜΕΡΙΣΜΑΤΑ

είς άνεγειρομένες πολυκατοικίας

ΑΡΙΣΤΗΣ ΚΑΤΑΣΚΕΥΗΣ

'Η τοποθεσία των πολυκατοικιών, ή άνεση χώρων των διαμερισμάτων, ή προσεγμένη έργασία και ή τιμή των ΣΑΣ ΕΝΔΙΑΓΕΡΟΥΝ

ΠΛΗΡΟΦΟΡΙΑΙ:

ΕΥΑΓΓΕΛΟΝ ΦΩΤΕΙΝΑΚΗΝ

Πολιτικός Μηχανικός - Διπλωμ. Ε.Μ.Π.

Λεωφόρος Δικαιοσύνης 51 - Τηλ. 286-211

ΖΗΤΕΙΤΑΙ ύφάντρια. Πληρωφ. τηλ. 224891. (Z626) 1-15

ΖΗΤΕΙΤΑΙ υπάλληλος να γνωρίζει καλά την Αγγλική για τουριστικό Γραφείο. Τηλ. 242057. (Z648) 1-10

ΖΗΤΕΙΤΑΙ κορία για τήν έπιβλεψη νεογέννητου τις πρώινές ώρες. Συστάσεις άπαραίτητες. Πληρωφ. τηλ. 233954. (Z635) 1-10

ΖΗΤΟΥΝΤΑΙ νέες δυναμικές για διάθεση προϊόντων με τη σφραγίδα του κράτους. Κέρδη άνω των 40.000 άρχ. τον μήνα κα ήμισυ. 'Ελεύθερο ώφραριο τηλ. 282349 από 8-2 και 5-8 μ.μ. (Z637) 1-10

ΖΗΤΕΙΤΑΙ δεσποινίς φαρμακοϋπάλληλος με πείρα. Θα προτιμηθεί ή γνωρίζουσα τήν Αγγλικήν. Πληρωφ. τηλ. 221084. (Z609) 1-10

ΖΗΤΕΙΤΑΙ δεσποινίς φαρμακοϋπάλληλος με πείρα. Θα προτιμηθεί ή γνωρίζουσα τήν Αγγλικήν. Πληρωφ. τηλ. 221084. (Z609) 1-10

ΖΗΤΕΙΤΑΙ σεβητόρος γνωρίζων ξένη γλώσσα. Πληρωφ. Α. Δημοκρατίας 21 τηλ. 242116. (Z628) 1-6

ΖΗΤΟΥΝΤΑΙ τεχνίτες έλευρωγοί έπιπλασίου και άλουμινοκατασκευαστές για μόνιμη έργασία. Ωράριο συνεχές. Ημερομίσθιο ικανοποιητικό. Τηλ. 225911. (Z632) 1-5

ΠΑΡΑ Α.Ε. ζητείται νέος άνεπιπρατιωτικών υποχρεώσεων άπόφοιτος Λυκείου για να έργα σθεί ως υπάλληλος Γραφείου. Τηλ. 281341 - 242314. (Z643) 1-6

ΧΑΘΗΚΕ πορτοφόλι με χρήμα τα μετόξι 'Αβέρωφ και άρχη Καλοκαιριού. Παρακαλείται ό εύρων να τηλεφωνήσει στο τηλ. 288745 ή 235347 καί θα άμοιωθεί. (Z646) 1-6

ΖΗΤΕΙΤΑΙ άγροτική οικόγυνεια για έκκατοστέρια έντός κτήματος στην περιοχή Τέρτα Βιά του. Γιά καλύτερα ντομάτας - μπανάνας - αυτόματος ποτισμός. Μισθός και ποσοστό ή σμικροά. Εισόδημα 200 χιλ. - 1.000.000 άρχ. Τηλ. 283253 ή 230907. (Z645) 1-4

ΦΙΛΟΛΟΓΟΣ προτομίζει μαθητές για τις Πανελλήνιες έξετάσεις Β' και Γ' Λυκείου, στο μαθησιακό έπίπεδο του. Τηλ. 220366 (Α824) 1-5

'Υδραυλικός με πείρα αναλαμβάνει τήν συντήρηση ξενοδοχείων - πανσιόν. Τηλ. 235-634-223-472 Ηράκλειο. (Α823) 1-2

ΦΙΛΟΛΟΓΟΣ καθηγητής, άοιστοχούς με πολύχρονη φροντιστηριακή πείρα, παραδίδει Ασχία Ελληνικά, Έκθεση, σε μαθητές Γυμνασίου - Λυκείου όλων των τάξεων. Έργασία ύπερδομη. Σε κρούση 2-3 άποτών ή άπομικα στο σπίτι. Πληρωφ. τηλ. 285182 - 242544. (Α822) 1-6

ΑΝΙΧΝΕΥΤΕΣ μετάλλων 'Αμερικής για χαμένους θησαυρούς κ.λ.π. Διαχωρισμός μετάλλων. Πληρωφ. Βιάννου 3 τηλ. 221965 καί 242327. (Α817) 1-15

ΚΟΙΜΗΘΗΤΕ ΗΕΧΟΥ

Αυτόματα συστήματα Συναγερμού ΙΤΑΛΙΑΣ. Επισκευή τηλεράσεων - STEREO - Ραδιομαγνητοφώνων κ.λ.π. Ταχεία επίηρητήριο - κατ' οίκον έπισκευή. Μιχ. Μαρκάκης τηλ. 288683 Χανιώπορτα. (Α820) 1-5

'Αποθήκη Ειδών 'Υγιεινής 'Ιταλίας και IREAL STANDARD

Προτήριον πλακιδίων κεραμικής Σεντίτ. Πάλλης χονδρική - λιανική. 'Αντιρροισμός Μονάλης Φασουλάρης. Ειδική προσφορά στο πλακιδίου της φίλες ραμ JOHNSON σειρά Κρήτη Ντεκερέ τό τηλ. 28, μονόχρωμο 25. 'Επισκεφθείτε μας για τό συμπέρασμα σης. Μανώλης Φασουλάρης Α. Καλοκαιριού 212 τηλ. 232233 καί 221768 'Ηράκλειο. (Α815) 1-10

ΦΡΟΝΤΙΣΤΗΡΙΑ Ν. ΚΟΠΑΚΑ

ΖΗΤΕΙΤΑΙ Καθηγητής (Καθηγήτρια) Αγγλικής για πλήρη άποσχόληση (χημεία - καλοκαίρι) για να έργασθεί από 1-7-81. Μισθός άνάλογος με τό σύστημα προσόντα, εύχρηστα στή γλώσσα καί πείρα διδασκαλίας. Απαραίτητη προπόθεση να δοκιμασθεί είς μία έβδομάδα. Τηλ. 284385.

ΓΡΑΦΕΙΟ ΕΡΕΥΝΩΝ ΝΤΕΚΤΙΒΣ F.B.I.

'Έρευνες, διακρίσεις, μοιχείες, φωτογραφίες, τηλεμαγνητοφώνησης, παρακολουθήσεις παντός είδους. Πλήρης ηλεκτρονικός εξοπλισμός - άπολυτως έξομύσια.

Δοιόδου 37 τηλ. 242451 'Ηράκλειον Κρήτης (Α744) 1-25

ΝΤΕΚΤΙΒΣ (ΕΙΔΙΚΕΥΜΕΝΟΙ) Γραφείο Έρευνών (ΔΙΘΕΝΕΣ)

'Έρευνα, Παρακολουθήσεις, Κλοπές, Διακρίσεις, Μοιχείες. Θέματα οικογενειακά, Δικαστικά, κληρονομικά, οικονομικά, έμπορικά, Βιομηχανικά. Τηλεμαγνητοφώνησης, φωτογραφίες. Πλήρης ηλεκτρονικός εξοπλισμός. Αναλαμβάνουμε ύποθέσεις σε διεθνή κλίμακα.

Απόλυτος έξοπλισμός Αμοιβή τέλευταία Παρέχουμε εύκολίες πληρωμής. Τηλ. 241522 - 243269

Γυνία Έβαν και Αβέρωφ 29 (Βαλιές Τζαμι) ΗΡΑΚΛΕΙΟΝ - ΚΡΗΤΗΣ

ΕΝΟΙΚΙΑΣΕΙΣ

ΕΝΟΙΚΙΑΖΕΤΑΙ διαμέρισμα 2 δωμ. στην οδό Μιλάδων 23 (πρώην Χελιδόνη). Πληρωφ. τηλ. 222103 ώρες 09.00-14.00. (Ε86) 1-10

ΕΝΟΙΚΙΑΖΕΤΑΙ 3άρι πολυτελούς κατασκευής, γυνιακό με πρόσψη έπί της Α. Καλοκαιριού είς 3ον όροφο κατάλληλο καί δι' επαγγελματική στήνη. Πληρωφ. τηλ. 280379 ώρες γραφείου. (Ε65) 1-6

ΕΝΟΙΚΙΑΖΕΤΑΙ 2άρι κατάλληλο καί για επαγγελματική στήνη. Οδός Έβαν 73, τηλ. 222929. (Ε89) 1-5

ΕΝΟΙΚΙΑΖΕΤΑΙ κεντρικό κατάστημα Χάνδακος 9. Πληρωφ. Α. Κορινθιογιάννη τηλ. 283305 ώρες 1-5 μ.μ. (Ε90) 1-5

ΕΝΟΙΚΙΑΖΕΤΑΙ κατάστημα διά άμπές 170 τ.μ. επί της Α. Καλοκαιριού 233 (πρώην Χελιδόνη). Πληρωφ. τηλ. 222103 ώρες 09.00-14.00. (Ε86) 1-10

ΕΝΟΙΚΙΑΖΕΤΑΙ παραθαλάσσιες νεόμητες γκαρσονιέρες με πλήρη έπιπλαση (ήλεκτρικά κ.λ. α.κ.α.) είς Κοκκίνη Χάνι με 159η μέρα, μήνα, σιζόν ή καί κρούνο. Πληρωφ. τηλ. 286803 καί 287174. (Ε92) 1-25

ΕΝΟΙΚΙΑΖΕΤΑΙ 1) Διαμέρισμα τριών δωμ. στην 2) μαγαζι κατάλληλο για άποθήκη ή επαγγελματική στήνη. Πληρωφ. τηλ. 234044 (Ε109) 1-3

ΕΝΟΙΚΙΑΖΕΤΑΙ διαμέρισμα 2 δωμ. στην οδό Μιλάδων 23 (πρώην Χελιδόνη). Πληρωφ. τηλ. 222103 ώρες 09.00-14.00. (Ε86) 1-10

ΕΝΟΙΚΙΑΖΕΤΑΙ παραθαλάσσιες νεόμητες γκαρσονιέρες με πλήρη έπιπλαση (ήλεκτρικά κ.λ. α.κ.α.) είς Κοκκίνη Χάνι με 159η μέρα, μήνα, σιζόν ή καί κρούνο. Πληρωφ. τηλ. 286803 καί 287174. (Ε92) 1-25

ΕΝΟΙΚΙΑΖΕΤΑΙ διαμέρισμα 2 δωμ. στην οδό Μιλάδων 23 (πρώην Χελιδόνη). Πληρωφ. τηλ. 222103 ώρες 09.00-14.00. (Ε86) 1-10

ΕΝΟΙΚΙΑΖΕΤΑΙ 3άρι πολυτελούς κατασκευής, γυνιακό με πρόσψη έπί της Α. Καλοκαιριού είς 3ον όροφο κατάλληλο καί δι' επαγγελματική στήνη. Πληρωφ. τηλ. 280379 ώρες γραφείου. (Ε65) 1-6

ΕΝΟΙΚΙΑΖΕΤΑΙ 2άρι κατάλληλο καί για επαγγελματική στήνη. Οδός Έβαν 73, τηλ. 222929. (Ε89) 1-5

ΕΝΟΙΚΙΑΖΕΤΑΙ κεντρικό κατάστημα Χάνδακος 9. Πληρωφ. Α. Κορινθιογιάννη τηλ. 283305 ώρες 1-5 μ.μ. (Ε90) 1-5

ΕΝΟΙΚΙΑΖΕΤΑΙ κατάστημα διά άμπές 170 τ.μ. επί της Α. Καλοκαιριού 233 (πρώην Χελιδόνη). Πληρωφ. τηλ. 222103 ώρες 09.00-14.00. (Ε86) 1-10

ΕΝΟΙΚΙΑΖΕΤΑΙ παραθαλάσσιες νεόμητες γκαρσονιέρες με πλήρη έπιπλαση (ήλεκτρικά κ.λ. α.κ.α.) είς Κοκκίνη Χάνι με 159η μέρα, μήνα, σιζόν ή καί κρούνο. Πληρωφ. τηλ. 286803 καί 287174. (Ε92) 1-25

ΕΝΟΙΚΙΑΖΕΤΑΙ δωμάτιο δι' έρ γυνή επί της Δρακοντοπούλου. Πληρωφ. τηλ. 281644. (Ε110) 1-3

ΕΝΟΙΚΙΑΖΕΤΑΙ διαμέρισμα 4 δωμ. στην περιοχή 'Αγ. Κωνσταντίνου. Πληρωφ. τηλ. 230990 στάσεις Στωρσίτη. (Ε107) 1-3

ΕΝΟΙΚΙΑΖΟΝΤΑΙ 1) Πρώην θερινός κινώσος Νέων Ριβόλι, έκτάσεως οικόμιατος καί άκαλύπτου χώρου 400 τ.μ. μετά τη λερώνου, γυνία των όδων Πετρεμψορη - Εργάνης (Βαρείας Ναού 'Αγ. Βαρβάρας Καμινία) κατ'άλληλο δι' επαγγελματική στήνη. Πληρωφ. τηλ. 286506. 2) 'Ημιόμιον έκτάσεως 80 τ.μ. κατ'άλληλο δι' επαγγελματική στήνη έπί της γυνίας των όδων Μερουβέλλου 20 καί 'Αρετούσας (έναντι Ξενοδοχείου 'Εσπέρια). Πληρωφ. τηλ. 286506 (Ε108) 1-4

ΕΝΟΙΚΙΑΖΕΤΑΙ γκαρσονιέρα με τμήμα σ' όροφος καδώς καί διαμέρισμα 2 δωμ. στην οδό Μιλάδων 23 (πρώην Χελιδόνη). Πληρωφ. τηλ. 222103 ώρες 09.00-14.00. (Ε86) 1-10

ΕΝΟΙΚΙΑΖΕΤΑΙ 3άρι πολυτελούς κατασκευής, γυνιακό με πρόσψη έπί της Α. Καλοκαιριού είς 3ον όροφο κατάλληλο καί δι' επαγγελματική στήνη. Πληρωφ. τηλ. 280379 ώρες γραφείου. (Ε65) 1-6

ΕΝΟΙΚΙΑΖΕΤΑΙ 2άρι κατάλληλο καί για επαγγελματική στήνη. Οδός Έβαν 73, τηλ. 222929. (Ε89) 1-5

ΕΝΟΙΚΙΑΖΕΤΑΙ κεντρικό κατάστημα Χάνδακος 9. Πληρωφ. Α. Κορινθιογιάννη τηλ. 283305 ώρες 1-5 μ.μ. (Ε90) 1-5

ΕΝΟΙΚΙΑΖΕΤΑΙ κατάστημα διά άμπές 170 τ.μ. επί της Α. Καλοκαιριού 233 (πρώην Χελιδόνη). Πληρωφ. τηλ. 222103 ώρες 09.00-14.00. (Ε86) 1-10

ΕΝΟΙΚΙΑΖΕΤΑΙ παραθαλάσσιες νεόμητες γκαρσονιέρες με πλήρη έπιπλαση (ήλεκτρικά κ.λ. α.κ.α.) είς Κοκκίνη Χάνι με 159η μέρα, μήνα, σιζόν ή καί κρούνο. Πληρωφ. τηλ. 286803 καί 287174. (Ε92) 1-25

ΕΝΟΙΚΙΑΖΕΤΑΙ διαμέρισμα 2 δωμ. στην οδό Μιλάδων 23 (πρώην Χελιδόνη). Πληρωφ. τηλ. 222103 ώρες 09.00-14.00. (Ε86) 1-10

ΕΝΟΙΚΙΑΖΕΤΑΙ 3άρι πολυτελούς κατασκευής, γυνιακό με πρόσψη έπί της Α. Καλοκαιριού είς 3ον όροφο κατάλληλο καί δι' επαγγελματική στήνη. Πληρωφ. τηλ. 280379 ώρες γραφείου. (Ε65) 1-6

ΕΝΟΙΚΙΑΖΕΤΑΙ 2άρι κατάλληλο καί για επαγγελματική στήνη. Οδός Έβαν 73, τηλ. 222929. (Ε89) 1-5

ΕΝΟΙΚΙΑΖΕΤΑΙ κεντρικό κατάστημα Χάνδακος 9. Πληρωφ. Α. Κορινθιογιάννη τηλ. 283305 ώρες 1-5 μ.μ. (Ε90) 1-5

ΕΝΟΙΚΙΑΖΕΤΑΙ κατάστημα διά άμπές 170 τ.μ. επί της Α. Καλοκαιριού 233 (πρώην Χελιδόνη). Πληρωφ. τηλ. 222103 ώρες 09.00-14.00. (Ε86) 1-10

ΕΝΟΙΚΙΑΖΕΤΑΙ παραθαλάσσιες νεόμητες γκαρσονιέρες με πλήρη έπιπλαση (ήλεκτρικά κ.λ. α.κ.α.) είς Κοκκίνη Χάνι με 159η μέρα, μήνα, σιζόν ή καί κρούνο. Πληρωφ. τηλ. 286803 καί 287174. (Ε92) 1-25

ΕΝΟΙΚΙΑΖΕΤΑΙ διαμέρισμα 2 δωμ. στην οδό Μιλάδων 23 (πρώην Χελιδόνη). Πληρωφ. τηλ. 222103 ώρες 09.00-14.00. (Ε86) 1-10

ΕΝΟΙΚΙΑΖΕΤΑΙ 3άρι πολυτελούς κατασκευής, γυνιακό με πρόσψη έπί της Α. Καλοκαιριού είς 3ον όροφο κατάλληλο καί δι' επαγγελματική στήνη. Πληρωφ. τηλ. 280379 ώρες γραφείου. (Ε65) 1-6

ΕΝΟΙΚΙΑΖΕΤΑΙ 2άρι κατάλληλο καί για επαγγελματική στήνη. Οδός Έβαν 73, τηλ. 222929. (Ε89) 1-5

ΕΝΟΙΚΙΑΖΕΤΑΙ κεντρικό κατάστημα Χάνδακος 9. Πληρωφ. Α. Κορινθιογιάννη τηλ. 283305 ώρες 1-5 μ.μ. (Ε90) 1-5

ΕΝΟΙΚΙΑΖΕΤΑΙ κατάστημα διά άμπές 170 τ.μ. επί της Α. Καλοκαιριού 233 (πρώην Χελιδόνη). Πληρωφ. τηλ. 222103 ώρες 09.00-14.00. (Ε86) 1-10

ΕΝΟΙΚΙΑΖΕΤΑΙ παραθαλάσσιες νεόμητες γκαρσονιέρες με πλήρη έπιπλαση (ήλεκτρικά κ.λ. α.κ.α.) είς Κοκκίνη Χάνι με 159η μέρα, μήνα, σιζόν ή καί κρούνο. Πληρωφ. τηλ. 286803 καί 287174. (Ε92) 1-25

ΕΝΟΙΚΙΑΖΕΤΑΙ διαμέρισμα 2 δωμ. στην οδό Μιλάδων 23 (πρώην Χελιδόνη). Πληρωφ. τηλ. 222103 ώρες 09.00-14.00. (Ε86) 1-10

ΕΝΟΙΚΙΑΖΕΤΑΙ 3άρι πολυτελούς κατασκευής, γυνιακό με πρόσψη έπί της Α. Καλοκαιριού είς 3ον όροφο κατάλληλο καί δι' επαγγελματική στήνη. Πληρωφ. τηλ. 280379 ώρες γραφείου. (Ε65) 1-6

ΕΝΟΙΚΙΑΖΕΤΑΙ 2άρι κατάλληλο καί για επαγγελματική στήνη. Οδός Έβαν 73, τηλ. 222929. (Ε89) 1-5

ΕΝΟΙΚΙΑΖΕΤΑΙ κεντρικό κατάστημα Χάνδακος 9. Πληρωφ. Α. Κορινθιογιάννη τηλ. 283305 ώρες 1-5 μ.μ. (Ε90) 1-5

ΕΝΟΙΚΙΑΖΕΤΑΙ κατάστημα διά άμπές 170 τ.μ. επί της Α. Καλοκαιριού 233 (πρώην Χελιδόνη). Πληρωφ. τηλ. 222103 ώρες 09.00-14.00. (Ε86) 1-10

ΕΝΟΙΚΙΑΖΕΤΑΙ παραθαλάσσιες νεόμητες γκαρσονιέρες με πλήρη έπιπλαση (ήλεκτρικά κ.λ. α.κ.α.) είς Κοκκίνη Χάνι με 159η μέρα, μήνα, σιζόν ή καί κρούνο. Πληρωφ. τηλ. 286803 καί 287174. (Ε92) 1-25

ΕΝΟΙΚΙΑΖΕΤΑΙ διαμέρισμα 2 δωμ. στην οδό Μιλάδων 23 (πρώην Χελιδόνη). Πληρωφ. τηλ. 222103 ώρες 09.00-14.00. (Ε86) 1-10

ΕΝΟΙΚΙΑΖΕΤΑΙ 3άρι πολυτελούς κατασκευής, γυνιακό με πρόσψη έπί της Α. Καλοκαιριού είς 3ον όροφο κατάλληλο καί δι' επαγγελματική στήνη. Πληρωφ. τηλ. 280379 ώρες γραφείου. (Ε65) 1-6

ΕΝΟΙΚΙΑΖΕΤΑΙ 2άρι κατάλληλο καί για επαγγελματική στήνη. Οδός Έβαν 73, τηλ. 222929. (Ε89) 1-5

ΕΝΟΙΚΙΑΖΕΤΑΙ κεντρικό κατάστημα Χάνδακος 9. Πληρωφ. Α. Κορινθιογιάννη τηλ. 283305 ώρες 1-5 μ.μ. (Ε90) 1-5

ΕΝΟΙΚΙΑΖΕΤΑΙ κατάστημα διά άμπές 170 τ.μ. επί της Α. Καλοκαιριού 233 (πρώην Χελιδόνη). Πληρωφ. τηλ. 222103 ώρες 09.00-14.00. (Ε86) 1-

Κ. ΒΕΝΕΡΗΣ

1956
Τό 1956 άνοιξαμε
τέ πρώτο κατάστημα
στό είδες μας
στήν όδό 'Αβέρωφ 11

1981
Σήμερα συνεχίζουμε
τήν παράδοσή μας
στή Λ. Δικαιοσύνης 53
καί στήν όδό Καρτερού 23

Κ. ΒΕΝΕΡΗΣ 25

Χρόνια προσφεράς
μέ συνέπεια
ποιότητα και γούστο

Συνεχίζουμε νά προσφέρουμε στήν έλεκτη πελατεία μας, τήν ύψηλή μόδα που παρουσιάζουν
τά σύγχρονα σαλόνια τής Εύρώπης, σχεδιασμένα από μās.

Δέν είναι λίγο πράγμα 25 χρόνια πείρας και γούστου που διαθέτουμε διά νά μās εμπιστευ-
θήτε τά έθιμά τας.

Αιθέριο και άνετο περπάτημα μόνον μέ παπούτσια τής φίρμας τής εμπιστεσύνης.

Κ. ΒΕΝΕΡΗΣ

Δικαιοσύνης 53 — Τηλ. 220900 — Καρτερού 23 — Τηλ. 241155

ΤΟ ΜΕΓΑΛΟ ΠΡΟΒΛΗΜΑ ΤΩΝ ΓΟΝΙΩΝ

Γνωρίστε καλύτερα και πλησιάζτε τή κόρη σας

Η ΑΜΟΙΒΑΙΑ ΕΜΠΙΣΤΟΣΥΝΗ ΕΙΝΑΙ Ο ΚΑΛΥΤΕΡΟΣ ΤΡΟΠΟΣ

ΟΠΩΣ είναι γνωστό, ό χαρακτήρας ενός άτόμου εκδηλώνεται από τήν παιδική ηλικία του. Αυτό μās επιτρέπει νά πούμε ότι ένα νηπιαγωγείο είναι μία μικρογραφία του κόσμου τών μεγάλων. Παρακολουθώντας τή συμπεριφορά τών μικρών μαθητών και μαθητριών μπορούμε νά διακρίνουμε τό χαρακτήρα τους. Βέβαια υπάρχουν πολλοί τύποι αλλά γενικά, μπορούμε νά κατατάξουμε τά παιδιά σε δύο βασικές κατηγορίες.

Στήν πρώτη κατηγορία ανήκουν τά παιδιά που θέλουν ή ξέρουν νά επιβάλλονται, σε κάθε εύκαιρία. Στή δεύτερη ανήκουν εκείνα που φαινομενικά τουλάχιστον εκδηλώνουν μία τάση υποταγής ής κι άναγκασμένης άντικειμενικά τήν κατεπείρησή τους. Πρόκειται άλλωστε γιά ένα φαινόμενο που κατ'όλο έπίσημους ονομαζόταν «όλο τό ζωικό βασίλειο».

Τά παιδιά τής πρώτης κατηγορίας ανεξάρτητα από τό φύλο τους παίρνουν πρωτοβουλίες και πολύ συχνά χτίζουν μόνα τους τό μέλλον τους. Παραδείγματα χάρη, μία δυναμική κοπέλλα τής πρώτης κατηγορίας που θέλει νά γίνει γιατρός, δέν 'όσούσε τους συνηθησθέντες γονείς τής και δέν θά λογαριάσει τίς παραδόσεις και τίς κοινωνικές προλήψεις. Θα προσπαθήσει νά φθάσει στό σκοπό τής γιατί αισθάνεται ότι μπορεί. Δέν δειλιάζει μπροστά στις δυσκολίες και δέν τήν πτοούν οι απειλές τών γονιών τής, αν συμβάλει νά είναι άυταρχικοί όπως είναι άκόμα πολλοί γονείς ιδιαίτερα μέ τίς κόρες τους.

Χωρίς άμφβολία οι νέες αυτές τής κατηγορίας, οι δυναμικές, έχουν περισσότερα άπό στό χέριο τους και περισσότερες πιθανότητες άπιτυχίας σε κάθε προσπάθεια τους. Βέβαια καμιά φορά κάνουν λάθη έκλογής και συναντούν άξέπερατα έμπόδια που κλονίζουν στιμιαία τήν έμπιστοσύνη τους στον εαυτό τους. Πολλοί γονείς έκμεταλλεύονται αυτές τίς στιγμές άδυναμίας γιά ν' άποδείξουν ότι ή αρχική — άρνητική — στάση τους ήταν δικαιολογημένη. Αλλά θά έκαναν καλύτερα αν βοηθούσαν τήν κόρη τους νά ξεπεράσει τίς δυσκο-

λίες τής και νά ξαναβρεί τήν έμπιστοσύνη τής στον εαυτό τής. Γιατί και οι δυναμικές κοπέλλες έχουν άνάγκη από βοήθεια και ενθαρρύνσεις.

Οι κοπέλλες τής δεύτερης κατηγορίας χαρακτηρίζονται από μία άπάθεια που μπορεί νά είναι απαραίτητη, άδυναμία χάρη ή κρημνίσιμα. Πολύ συχνά αυτές οι κοπέλλες δέν έχουν θέληση δέν κάνουν τίποτα γιά ν' άμυνθούν, όταν τίς κακομεταχειρίζονται και γίνονται εύκολα θύματα του καθενός. Τήν αιτία αυτής τής ύποχωρητικής στάσης πρέπει νά τήν άναζητήσουμε στήν οικογένεια. Παραδείγματα χάρη, όταν μία κοπέλλα είναι τό τελευταίο παιδί μίας πολυμελούς οικογένειας μπορεί νά κατέχεται από τήν έντύπωση ότι «περισσεύει», ότι ήρθε στον κόσμο κατά λάθος. Αδελφές παρατηρήσεις τών γονέων τής ή τών μεγαλύτερων αδελφών τής ενισχύουν αυτή ή έντύπωση, τήν κάνουν πεποιθήση. Και είναι γνωστό ότι τό παιδί που δέν έχει τή σιγουριά ότι τό θέλουν και τό αγαπούν χάνει τή φυσική ζυτκτικότητα του.

Οι μεγαλύτεροι ψυχολόγοι έσκιψαν πολύ πάνω στο πρόβλημα τών παιδιών, που στό οικογενειακό περιβάλλον τους δέν γνώρισαν πολλή στοργή και άγάπη. Αυτό τά παιδιά είναι περισσότερο άπό όσα φανταζόμαστε και ή άπουσία τής άγάπης τών γονέων τους σημάδεψε μέ άδύνατο τρόπο τό χαρακτήρα τους. Π.χ., ή κοπέλλα που χάνει τή μητέρα τής στό πρώτο παιδικό τής χρόνια κι έπωμίζεται άναγκαστικά τίς φροντίδες του σπιτιού, γίνεται καρτερική και θλιμμένη, όχι τόσο γιατί έξαιτλείται, αλλά γιατί δέν γνώρισε τό μητρικό χάρη και τίς παιδικές χαρές.

Αλλά ός άκούσουμε δύο γαρές αδελφές, κόρες άυταρχικών γονέων. Η έξομολόγησή τους είναι πολύ άποκαλυπτική: «Άποφασίζουμε γιά όλα, μās κάνουν παρατηρήσεις από τό πρώτο ως τό βράδυ, περιφέρονται τίς ιδέες μας, άνακόπτουν τίς πρώτες βουλίες μας. Από τή βίση αντί όραση, προτιμούμε... τή φαινομενική υποταγή. Στήν πραγματικότητα είμαστε άσφρασιμιζόμενες νά φύγουμε από τό σπίτι μόλις ένληκισθούμε...». Είναι μία πο-

ειδοποίηση γιά τους άυταρχικούς γονείς, που δέν άναγκάζουν κανένα δούλομά στα παιδιά τους και τσολακώνουν τήν προσωπικότητά τους. Κρύβουν μέσα τους μία σπύθα, που θά γίνει φωτιά μέ τήν πρώτη εύκαιρία.

Τέλος υπάρχει μία κατηγορία κοριτσιών που διαλέγουν τήν πολύτκή του δπλου παχνιδίου. Γιά ν' άποφύγουν τίς παρατηρήσεις τίς έπιπλήξεις και τούς καυγάδες, λένε ψέματα στους γονείς τους. Δέν τούς λένε ποτέ μέ ποιόν βγαίνουν, που πάνε ή τί κάνουν. Εφευρισκουν ιστορίες που άνταποκρίνονται στις άρχές και στις έπιθυμίες τών γονέων τους και όταν πρόκειται νά βρουν ένα άλλοθι, ή φαντασία τους εργάζεται μέ άποδοτικό τρόπο.

Δέν είναι δύσκολο νά καταλάβουμε ότι ή ρίζα του κακού βρίσκεται στήν έλλειψη άμοιβαίας έμπιστοσύνης. Βρίσκεται, πρό παντός στήν άπουσία ενός δαλόγου, που, από τήν πλευρά τών γονέων, πρέπει νά τόν χαρακτηρίζει ή κατανόηση και ή επείκεια. Αυτές είναι οι ουσιαστικές βάσεις τής καλής οικογενειακής ίσορροπίας.

ΙΤΑΛΙΚΑ ΟΙΚΟΔΟΜΙΚΑ ΜΗΧΑΝΗΜΑΤΑ ΙΜΕΡ
ΜΠΕΤΟΝΙΕΡΕΣ — ΔΟΝΗΤΕΣ — ΗΛΕΚΤΡΙΚΑ ΓΕΡΑΝΑΚΙΑ
Γενικός Εισαγωγέας 'Ελλάδος
ΚΩΝΣΤΑΝΤΙΝΟΣ ΙΩΑΝΝΟΥ
'Εθνικής 'Αντιστάσεως 16 Χαλάνδρι - ΑΘΗΝΑΙ — Τηλ. 6830371



ΑΠΟΚΛΕΙΣΤΙΚΟΙ ΑΝΤ'ΠΟΙ ΚΡΗΤΗΣ
Π. και Γ. ΛΕΝΑΚΑΚΗΣ Ο.Ε.Ε.
ΥΨΗΛΑΝΤΟΥ ΚΑΙ ΠΑΛΑΙΣΚΑΠΑ ΓΩΝΙΑ
ΗΡΑΚΛΕΙΟ - ΚΡΗΤΗΣ — ΤΗΛ. (081) 289623

ΣΗΜΕΙΩΣΗ: Διά τούς εργολάβους οικοδομών ειδικές τιμές και μεγάλες εύκολίες πληρωμής.

ΔΙΑΦΗΜΙΣΕΙΣ: ΤΟΣΟΤΗΣ ΤΗΛ. (081) 286641 — 242864 ΗΡΑΚΛΕΙΟ

ΠΕΤΡΕΛΑΙΟΚΙΝΗΤΑ OPEL για ν'ακουμπας στα σιγουρα

Γιά ός τούς επαγγελματίες, ή σιγουριά μετράει πάνω απ'όλα. Και ή OPEL βγάδει αυτοκίνητα που τά εμπιστεύεσαι. Γερά, μέ άντοχή σε όλους τούς δρόμους και τό κυριότερο οικονομικά.

Τώρα μέ τά πετρελαιοκίνητα ASCONA και REKORD 2 λίτρων, αυτή ή σιγουριά γίνεται διπλή.

Γιατί πετρέλαιο, σημαίνει μοναδική οικονομία κι άφού είναι OPEL σημαίνει και μοναδική έμπιστοσύνη.

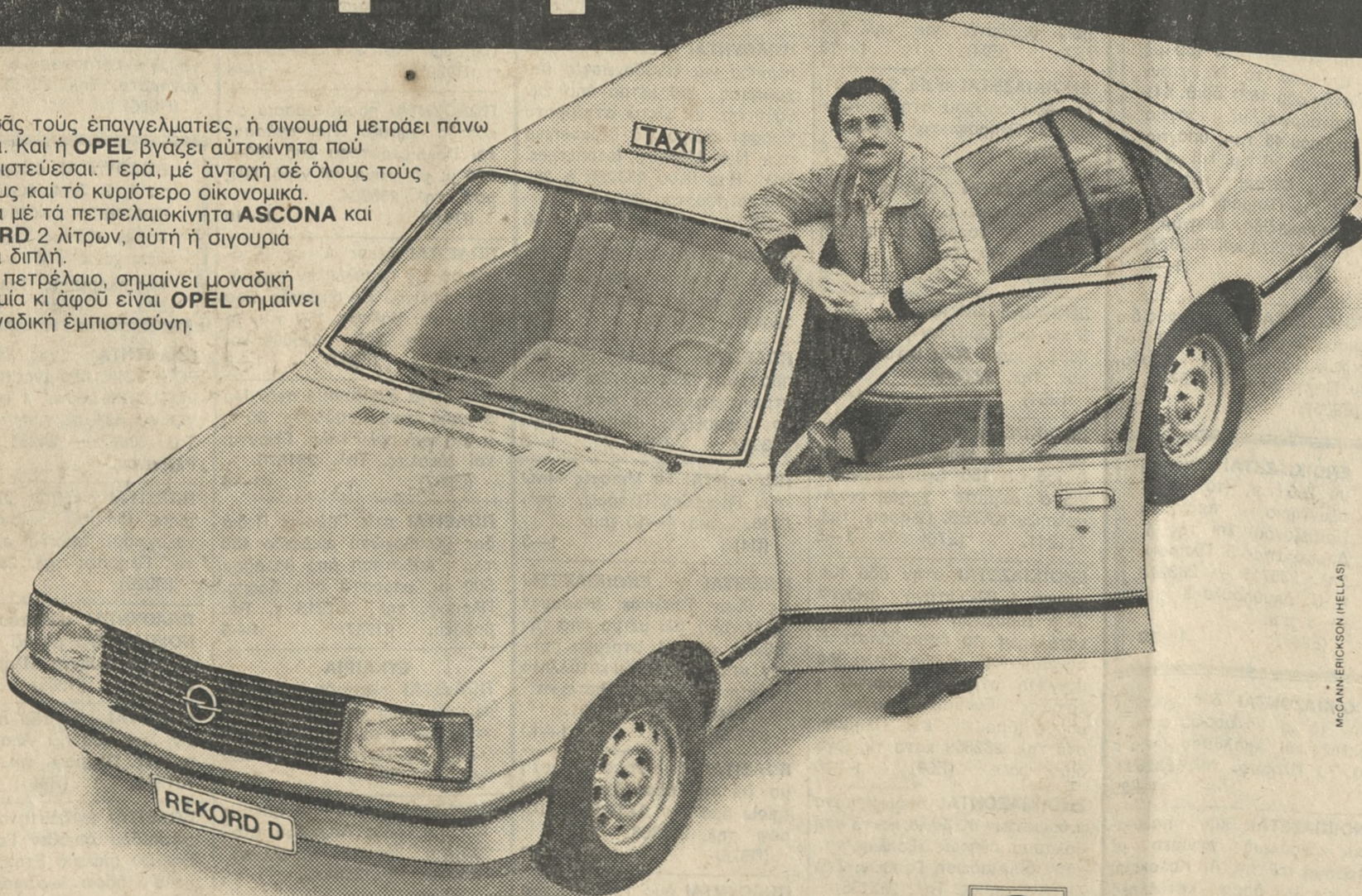

REKORD OPEL ASCONA
DIESEL 2 LITRES

OPEL REKORD D
Ειδικό μοντέλο γιά ταξί.
Προτεινόμενη τιμή 796.000 δρχ.

ΑΠΟΚΛΕΙΣΤΙΚΟΙ ΑΝΤΙΠΡΟΣΩΠΟΙ & ΕΙΣΑΓΩΓΕΙΣ ΓΙΑ ΤΗΝ ΚΡΗΤΗ
VMB Θ. ΒΑΣΙΛΑΚΗΣ Α.Ε.

ΕΚΘΕΣΗ ΗΡΑΚΛΕΙΟΥ: ΛΕΩΦ. 62 ΜΑΡΤΥΡΩΝ 4, ΤΗΛ. 225371-80 ΤΕΛΕΧ: 26 2284
ΣΥΝΕΡΓΕΙΑ: ΒΙΟΜΗΧΑΝΙΚΗ ΠΕΡΙΟΧΗ ΗΡΑΚΛΕΙΟΥ ΤΗΛ. 222681-85
ΕΚΘΕΣΗ ΧΑΝΙΩΝ: ΔΗΜΟΚΡΑΤΙΑΣ ΚΑΙ ΜΙΧΕΛΙΔΑΚΗ 21, ΤΗΛ. 51044
ΑΝΤΙΠΡΟΣΩΠΟΙ: ΣΗΤΕΙΑ, ΙΕΡΑΠΕΤΡΑ, ΑΓ. ΝΙΚΟΛΑΟΣ, ΡΕΘΥΜΝΟ.

... σκεφθητε τι πρέπει
και που πρέπει να σπουδασετε.
ΓΙΝΕΤΕ:
Λογιστής η στελεχος επιχειρησεως



- ΝΑ! ΓΙΑΤΙ ΠΡΕΠΕΙ ΝΑ ΣΠΟΥΔΑΣΕΤΕ ΣΤΟ CBS.
- 1) Υπαρχει μεγάλος αριθμος καθηγητων και συνεργατων επιστημονικα κατηρησμενων με πειρα στη διδασκαλια.
 - 2) Σας προσφερι πηληρη επαγγελματικη αποκατασταση.
 - 3) Συγχρονη και σωστη εκπαίδευση.
 - 4) Άρτια οργανωμενη λειτουργια.
 - 5) Ολιγομελη τμηματά.
 - 6) Άσστηρη επιλογή βιβλιογραφιας.
 - 7) Σωστο επιπεδο σπουδαστων.
 - 8) Συνεχη παρακολουθηση των σπουδαστων.
 - 9) Άμμεση παρακολουθηση και συνεργασία με τρύς σπουδαστες μας και μετα τήν αποφοιτησή τους.
 - 10) Ειδικη επιπλεον εκπαίδευση των σπουδαστων σε ειδικα σεμιναρια.

- Λειτουργουν τα τμηματα:
- ΛΟΓΙΣΤΩΝ
 - ΜΑΡΚΕΤΙΝΓ
 - ΣΤΕΛΕΧΩΝ ΕΜΠΟΡ. ΚΑΙ ΒΙΟΜΗΧ. ΕΠΙΧ/ΣΕΩΝ
 - ΣΤΕΛΕΧΩΝ ΤΟΥΡΙΣΤ. ΚΑΙ ΑΕΡΟΠ. ΕΠΙΧ/ΣΕΩΝ
 - ΔΑΚΤΥΛΟΓΡΑΦΙΑΣ

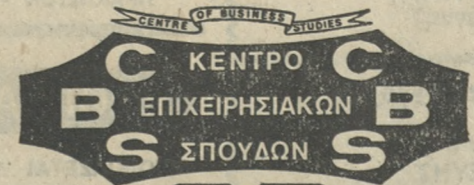

ΝΕΑ ΤΜΗΜΑΤΑ ΑΠΟ 1 ΜΑΤΟΥ

...νέες εκφρασεις στις απαιτησεις των συγχρονων επαγγελματων
ΠΛΗΡΟΦΟΡΙΕΣ-ΕΠΓΡΑΦΕΣ
Ηρακλειο: οδος 1821 αριθμ. 91 τηλ. 224638

ΕΛΕΥΘΕΡΕΣ ΣΠΟΥΔΕΣ ΟΙΚΟΝΟΜΙΚΩΝ ΕΠΙΣΤΗΜΩΝ

SUBARU 600

Τό ιδανικό φορτηγό (κλειστό* ή ανοικτό*) για τούς δύσκολους δρόμους για τίς δύσκολες (οικονομικά) εποχές!

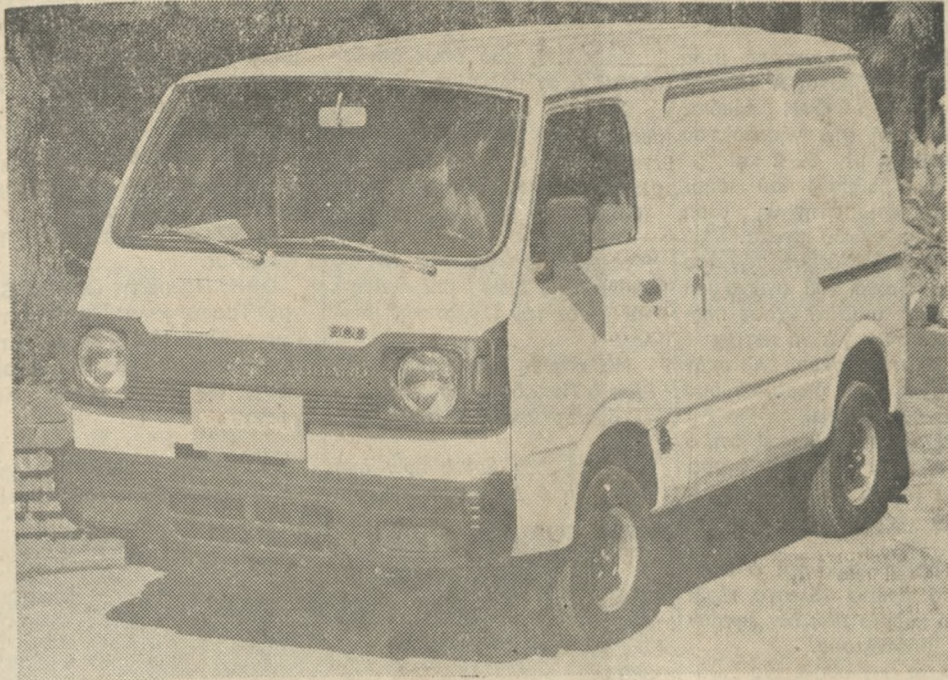

ΟΙΚΟΝΟΜΙΚΟ - ΠΡΑΚΤΙΚΟ - ΓΡΗΓΟΡΟ - ΒΟΛΙΚΟ!

4χρονο - υδρόψυκτο - ανεξάρτητη ανάρτηση στους 4 τροχούς - διπλό κύκλωμα φρένων - σταθερή οδήγηση - STANDARDS μεγάλου αυτοκινήτου - θέρμανση, εξαερισμό - άνεση χώρου - 5 πόρτες. ΑΝΤΙΠΟΙ ΝΟΜΟΥ ΗΡΑΚΛΕΙΟΥ
ΑΛΕΞ. ΦΛΟΥΡΗΣ - ΒΑΣ. ΣΤΑΜΑΤΑΚΗΣ Ο.Ε.
 Λ. 62 ΜΑΡΤΥΡΩΝ 134 - ΤΗΛ. 284-584

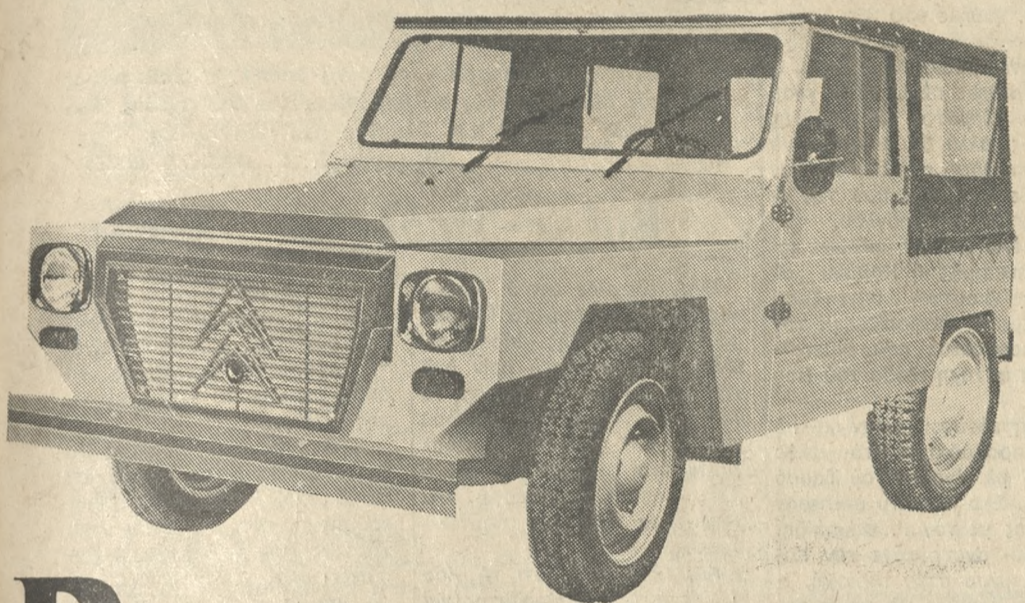

Pony CITROËN

ΕΙΝΑΙ ΠΑΝΤΑ ΠΡΩΤΟ ΣΕ ΠΩΛΗΣΕΙΣ ΓΙΑΤΙ...

- Η πιο μεγάλη αρετή του είναι η ΑΠΛΟΤΗΣ.
- Έχει την ΜΟΝΑΔΙΚΗ ΣΤΟΝ ΚΟΣΜΟ ΔΙΠΛΗ ΑΝΑΡΤΗΣΗ ΤΗΣ CITROËN (ΚΑΘΕΤΗ και ΟΡΙΖΟΝΤΙΑ και ΑΝΕΞΑΡΤΗΤΗ σε κάθε τροχή)
- Τό PONY δέ θέλει δρόμο, ΚΑΝΕΙ ΔΡΟΜΟ ΜΟΝΟ ΤΟΥ
- Κινητήρας αερόψυκτος CITROËN, καρδιά κατάγερη, ε άερας δέν θράζει, τό καλοκαίρι, δέν παγώνει τό χειμώνα.
- Πρωταθλητής στην οικονομία βενζίνας, πράγματι βενζίνα μέ τό σταγονόμετρο.
- Κινητήρας μοναδικός στόν κόσμο, πού κυκλοφόρησε σε 30.000.000!... τεμάχια.

PONY
 Για τόν αγρότη, τόν επαγγελματία, τόν ιδιώτη.
 Είναι τό φθηνότερο.
 ΓΕΝΙΚΗ ΑΝΤΙΠΡΟΣΩΠΕΙΑ - ΑΝΤΑΛΛΑΚΤΙΚΑ
ΝΑΜΣΟ Α.Ε. ΥΠΟΚΥΜΑ ΚΡΗΤΗΣ
ΔΑΝΔΑΡΗΣ ΣΠΥΡΟΣ
 Λ. ΙΚΑΡΟΥ 30 - Τηλ. 223-433 - 241-516

ΜΑΡΜΑΡΑ ΕΛΛΑΣ

ΔΗΜΗΤΡΙΟΣ ΔΙΑΚΑΝΤΩΝΗΣ

Έργοστάσιον Μετεώρων, Κατασμάς

Τηλ. 280728 - 288490

- | | | |
|--------------------|-------------------|-------|
| 1) Έρετριας | τετραγωνικό μέτρο | 1.300 |
| 2) Τήνου | » | 1.200 |
| 3) Έπιδαύρου | » | 1.050 |
| 4) Έρμιόνης | » | 1.050 |
| 5) Άγίας Μαρίας | » | 1.050 |
| 6) Τριζηνίας | » | 900 |
| 7) Ίωαννίνων Τσίνη | » | 900 |

Η τυποποίηση γίνεται εις εργοστάσιον

Κατασμάς

Οί ώς άνω τιμαί είναι μετρητοίς

Ίσχύουν μέχρι 20/5/1981

Παράδοσις από εργοστάσιον Κατασμάς

διακοσμησις

εσωτερικών και εξωτερικών χώρων

μελέτη - εφαρμογή

ΧΩΡΟΣ

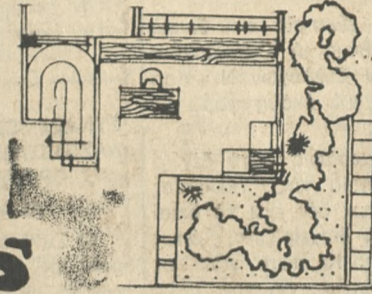

αναλαμβάνομε διακοσμήσεις καταστημάτων - ξενοδοχείων - σπιτιών

μαρω μουδατσάκη

Σμύρνης 33 - Ήράκλειο

Τηλ. 235-183 - 283-587

ISOLTEC

ΜΟΝΩΣΕΙΣ - ΣΤΕΓΑΝΟΠΟΙΗΣΕΙΣ

Έάν έχετε προβλήματα υγρασίας ή θέλετε να κάμετε θερμμόνωση ή ήχομόνωση, είμαστε σε θέση να σας δώσουμε τήν κατάλληλη λύση. Οί εργασίες μας για πολλά χρόνια στην Άθήνα και στα μεγαλύτερα εργοστάσια της Ελλάδας (Λιπασμάτων, Κλωστήρια, Αιχαιού, Πυριτεποιείον, Ψυγεία Άγροτικής Τραπεζής και πολλά άλλα), είναι ή έγγυήσή μας.

Τώρα ιδρύσαμε κατάστημα και στο Ήράκλειο για τήν εξυπηρέτηση τής Κρήτης. Είμαστε οι μόνοι πού κάνομε έγχυσεις και SPRAY Πελοουρεθάνης. Έχωμε έμπειρα συνεργεία αλλά και μπορούμε να σας διαθέσωμε τά υλικά και τίς οδηγίες για να φτιάξετε μόνοι σας μία έγγυημένη στεγανοποίηση.

ΕΘΝΙΚΗΣ ΑΝΤΙΣΤΑΣΕΩΣ 98Α - ΗΡΑΚΛΕΙΟΝ Τηλ. 283023 - 288095

ΔΡΑΜΑΣ 14-16 ΚΟΛΩΝΟΣ - ΑΘΗΝΑΙ Τηλ. 5126599 - 5123562

ΛΑΣΚΑΡΗΣ Α.Ε.

ΕΡΓΟΣΤΑΣΙΟΝ ΚΑΤΑΣΚΕΥΗΣ ΣΚΑΠΤΙΚΩΝ ΜΗΧΑΝΗΜΑΤΩΝ Γ. ΜΠΟΥΚΗΣ - Β. ΤΖΑΝΗΣ Α.Ε.
 ΙΣΟΛΟΓΙΣΜΟΣ ΤΗΣ 31ης ΔΕΚΕΜΒΡΙΟΥ 1980 ΔΙΑΧΕΙΡΙΣΙΣ 1)1-31)12)80

ΕΝΕΡΓΗΤΙΚΟΝ	ΔΙΑΧΕΙΡΙΣΙΣ 1)1-31)12)79	ΔΙΑΧΕΙΡΙΣΙΣ 1)1-31)12)80	ΠΑΘΗΤΙΚΟΝ	ΔΙΑΧΕΙΡΙΣΙΣ 1)1-31)12)79	ΔΙΑΧΕΙΡΙΣΙΣ 1)1-31)12)80
Α' ΠΑΓΙΟΝ			Α' ΚΕΦΑΛΑΙΑ		
Οικόπεδα		1.385.600	Μετοχικόν Κεφάλαιον	13.000.000	13.000.000
Κτίρια Ν.Δ. 1078)71	5.175.402	5.175.402	Β' ΑΠΑΙΤΗΤΟΝ		
Αποσβ. άξια	827.456	1.241.488	Αντιπρόσωποι	188.355	374.464
Μηχανήματα	2.040.000	2.040.000	Χρεωπιστωτά (πιστωτά)	915.627	1.321.393
Αποσβ. άξια	612.500	918.500	Τράπεζαι	6.382.538	7.175.560
Μηχανήματα Ν.Δ. 1078)71	3.277.824	3.277.824	Προβλέψεις επιτροπής	35.012	35.012
Αποσβ. άξια	921.626	1.413.300	Έταιροί Μετατρεψιμηνής	75.063	75.063
Αυτοκίνητα	60.000	60.000	Γραμμάτια πληρωτά	1.895.109	1.430.044
Αποσβ. άξια	14.400	21.600	Κρατήσεις ύπέρ τρίτων	13.517	—
Έπιπλα και Σκευή	211.372	211.372			
Αποσβ. άξια	81.803	129.569			
Β' ΚΥΚΛΟΦΟΡΟΥΝ					
Πρώται ύλαι και ύλικά	6.488.558	7.689.876			
Έτοιμα προϊόντα	787.000	2.435.000			
Προϊόντα παρά τρίτοις	1.910.500	1.331.500			
Χρεωπιστωτά (χρεώστα)	154.441	178.436			
Αντιπρόσωποι	1.650.890	440.584			
Γραμμάτια εισπρακτέα	5.000	—			
Τράπεζαι	—	26.000			
Παραγγέλαι εξωτερικού	98.725	14.164			
Γραμμάτια Διαμνητά	65.000	25.100			
Υλικά και πρώτ. ύλαι παρά τρίτοις	—	3.150			
Γ ΚΕΡΔΗ ΚΑΙ ΖΗΜΙΑΙ	1.035.723	2.199.263			
Δ' ΔΙΑΘΕΣΙΜΑ					
Ταμείον	616.971	637.230			
	22.505.221	23.411.536		22.505.221	23.411.536
ΛΟΓ)ΣΜΟΙ ΤΑΣ. ΕΝΕΡΓΗΤ.	138.400	138.400	ΛΟΓ)ΣΜΟΙ ΤΑΣ. ΠΑΘΗΤΙΚΟΥ	138.400	138.400
	22.643.621	23.549.936		22.643.621	23.549.936
	=====	=====		=====	=====

ΑΝΑΛΥΣΙΣ ΤΟΥ ΛΟΓ)ΣΜΟΥ ΑΠΟΤΕΛΕΣΜΑΤΑ ΧΡΗΣΕΩΣ 1981

	1979	1980		1979	1980
Ένοίκια	49.735	69.125	Κέρδη εκ πωλήσεων προϊόντων	2.750/184	2.468.388
Έξοδα Τραπεζών	1.039.483,40	1.208.256	Διάφορα έσοδα	23.837	18.690
Μισθοί Διοικ. Συμβουλίου	480.000	600.000	Προκύψασα Ζημία	—	1.163.540
Εισφοραι Υ)ΙΚΑ	583.942	552.242			
Εισφοραι Επικουρ. Ασφαλισίας	119.389	129.731			
Αποσβέσεις Χρήσεως	42.274	42.274			
Διάφορα	321.699,60	369.941			
Προμήθειαι Πωλήσεων	—	649.049			
Αμοιβαι έλευθ. Επαγγ)τιών	70.000	30.000			
Καθαρά κέρδη χρήσεως	67.498	—			
	2.774.021	3.650.618		2.774.021	3.650.618
	=====	=====		=====	=====

Ο Πρόεδρος Δ.Σ.
 Γ. ΜΠΟΥΚΗΣ

Ο Λογιστής
 ΦΡΟΥΔΑΚΗΣ ΕΥΑΓΓ.

ΚΑΦΕ ΟΥΖΕΡΙ

« ΔΙΟΝΥΣΟΣ »

έναντι έμπορευμάτων Ολυμπιακής

Ειδικά για τή Μ. Πέμπτη

και Μ. Παρασκευή

Έλατε να άπολαύσετε

ΤΙΣ ΕΚΛΕΚΤΕΣ ΣΑΡΑΚΟΣΤΙΝΕΣ ΜΑΣ ΠΟΙΚΙΛΙΕΣ,

θαλασσινά κ.τ.λ.

Σάς περιμένουμε

Διεύθυνση

Γιώργος Κατσούνας



ΙΠΠΟΚΡΑΤΕΙΟΝ ΘΕΡΑΠΕΥΤΗΡΙΟΝ

ΓΕΝΙΚΗ ΚΛΙΝΙΚΗ

Όδός 1770 και Αποκρώνου

ΤΜΗΜΑΤΑ: Παθολογικόν: Ξεκαρδάκης Δ.

Ρεθιμνιωτάκης Ν.

Καρδιολογικόν: Μαλλιάρης Εμμ.

Χειρουργικόν: Πουλιανός Β.

Γαροφαλάκης Κ.

Ουρολογικόν: Βαρουχάκης Θ.

Ορθοπαιδικόν: Τουτουτζάκης Κ.

Οφθαλμολογικόν: Χειλαδάκης Χ.

ΕΡΓΑΣΤΗΡΙΑ: Μικροβιολογικόν: Μακρής Η.

Ακτινολογικόν: Μαρινάκης Γ.

Πλήρες Φυσιοθεραπευτήριον:

Μυριοκεφαλιάτικης Π.

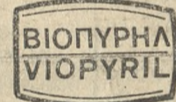

Γ. & Α. ΤΣΑΚΙΡΑΚΗΣ Ο.Ε.

ΣΜΥΡΝΗΣ 1 - ΗΡΑΚΛΕΙΟ ΤΗΛ. 225114 - 282567

Διαθέτομε

- ΜΗΧΑΝΗΜΑΤΑ ΒΙΟΛΟΓΙΚΟΥ και ΧΗΜΙΚΟΥ ΚΑΘΑΡΙΣΜΟΥ, ΧΛΩΡΙΩΤΕΣ, ΑΠΟΣΚΛΗΡΗΤΕΣ, ΑΠΟΧΛΩΡΙΩΤΕΣ, ΦΙΛΤΡΟΠΡΕΣΣΕΣ, ΜΗΧΑΝΙΚΑ ΦΙΛΤΡΑ (Δ. Γερμ. Σουηδ. Βελγ.) για Βιομηχανίες, Βιοτεχνίες, Ξενοδοχεία, Οικίες, Κάμπινγκ, Νοσοκομεία κ.λπ.
- ΠΥΡΟΣΒΕΣΤΗΡΕΣ όλων τών τύπων, ΦΩΤΑ ΑΣΦΑΛΕΙΑΣ, ΜΑΝΙΚΕΣ, ΠΥΡΟΣΒΕΣΤΙΚΕΣ ΦΩΛΙΕΣ, ΠΥΡΑΝΙΧΝΕΥΤΕΣ, Αυτόματα Σύστημα πυροσβέσεως (SPRINKLER).
- ΡΟΥΛΕΜΑΝ, ΚΟΥΖΙΝΕΤΑ, ΘΑΜΙΟΥΧΕΣ, ΣΤΕ ΓΑΝΑ, ΤΕΦΛΟΝ, (Δ. Γερμανίας, Αγγλίας, Ιταλίας) ΙΜΑΝΤΕΣ, ΑΤΣΑΛΟΒΙΔΕΣ.
- ΕΛΑΣΤΙΚΟΥΣ ΣΩΛΗΝΕΣ ΠΙΕΣΕΩΣ, Εύκαμπτους ΑΕΡΑΓΩΓΟΥΣ (ΣΠΙΡΑΛ Ελβετίας) για Κλιματισμό, Αερισμό, Εξαερισμό, και άλλες τεχνικές Εφαρμογές.
- ΦΙΛΤΡΑ πετρελαίου, λαδιού, άερος, ΧΑΛΚΟ-ΣΩΛΗΝΕΣ.
- ΑΝΤΑΛΛΑΚΤΙΚΑ ΑΥΤΟΚΙΝΗΤΩΝ και ΜΗΧΑΝΗΜΑΤΩΝ, ΕΡΓΑΛΕΙΑ.
- Αναλαμβάνομε πάσης φύσεως Ήλεκτρομηχανολογικές Μελέτες, Έγκαταστάσεις, Έπιβλέψεις Βιομηχανιών, Βιοτεχνιών, Ξενοδοχείων κ.λπ.
- Έγκαταστάσεις Βιολογικών και Χημικών καθαρισμών λυμάτων αποβλήτων, υδάτων κλπ
- ΣΥΜΒΟΥΛΕΥΤΗΤΕ ΜΑΣ ΓΙΑ ΚΑΘΕ ΤΕΧΝΙΚΟ ΣΑΣ ΠΡΟΒΛΗΜΑ, ΤΑ ΕΡΓΑ ΜΑΣ ΜΙΛΟΥΝ ΓΙΑ ΜΑΣ.

εμεις φτιαχνουμε ΠΙΤΣΑ!



οταν μιλατε για ΠΙΤΣΑ, το μυαλο σας πηγαινει στην PIZZERIA DE NAPOLI.

Φυσικα, αφού εμεις φτιαχνουμε φτιαχμενη Πιτσα στο πρακλειο και σημερα μετα απο τωσα χρονια

εσεις ξερετε καλυτερα πως η ποιότητα μας παραμενει ιδια, αφού παντα χρησημοποιουμε

τα ιδια αγνα υλικά. οσο για τις τιμες μας, ειναι οι χαμηλωτερες στο πρακλειο.

ηλ. ελευθερίας

☎ 223 023

Ελευθερο θῆρα

ΟΙ ΟΜΟΓΕΝΕΙΣ ΤΗΣ ΑΜΕΡΙΚΗΣ ΔΙΑΚΡΙΝΟΝΤΑΙ ΗΘΙΚΑ ΚΑΙ ΚΟΙΝΩΝΙΚΑ

Οι απόδημοι Έλληνες, οι όμογενείς, που είναι εγκατεστημένοι και διδύκωνται στις Ηνωμένες Πολιτείες της Αμερικής, είναι τα πλέον ζωτικά στοιχεία και τα υγιέστερα σε κοινωνική ηθική και συμπεριφορά μέλη της αμερικανικής κοινωνίας.

Τη δαυσίματη αυτή ανακίνηση έκανε ο αρχιεπίσκοπος Βόρειας και Νότιας Αμερικής κ. Γάκωβος, κατά τη διάρκεια επίσημης δεξίωσης, που όργαυάθηκε από την ελληνική όμογένεια στη Νέα Υόρκη, για τον έορτασμό της επέτειου της Έθνικης Έπανάστασης του 1821.

ός δέχεται, με συγκίνηση και με έκταση, την αναγνώριση αυτή της ηθικής αξιότητας των γενιτεμένων παιδιών του, τα όποια, όπου και άν έγκατα σταθούν, μακριά από τη γενετήρα τους, μεταφέρουν και διατηρούν πάντοτε τις εύγευεις παραδόσεις της Φυλής και τις άρετες του Έθνους μας και, ασκώντας τες με ζήτη και συνέπεια, τις μεταδίδουν στα παιδιά, στις νεότερες γενεές των απόδημων αδελφών, και τα αναβράζουν έτσι σωστά και ελληνόπνευτα, ώστε να αναδειχνοται αξία στελέχη και χρήσιμα μέλη της κοινωνίας όπου ζουν και να τιμούν, πραγματικά, τό ελληνικό όνομα και την ελληνική καταγωγή τους.

ΝΕΑ ΗΘΗ ΣΤΗΝ ΕΚΠΑΙΔΕΥΣΗ

Συνέχεια από τη σελ. 1. ανά πως ή θεόςδος του κ. Μασ σιάνα εισάγει μία καινούργια νοστροπία στο σχολείο.

Στό σύγχρονο σχολείο, ο σχεδισμός της ύλης που θα διδασχί γίνεται από ένωρής.

Ο δασκάλας παρουσιάζει την ύλη μ έμορφη κινήτρον για έρευνα και συζήτηση.

Παροτρύνει τους μαθητές να ένεργοποιήθουν για την αναζήτηση λύσεων των προβλήματος που προβάλλεται.

Ένας φορές πάλι, οι μαθητές με μόνον έρωδίο τις προοπτικές τους έμπερτες, φτάνουν σε άλλες νναλλακτικές λύσεις.

Στη διερευνητική μέθοδο, ο ρόλος του δασκάλου είναι περισσότερο «διαλεκτικός» παρά

«διδασκτικός». Ο δασκάλας γίνεται διερευνητής, δέ δίνει τελείως δικες λύσεις. Σκέψεις—άποψεις—άπατηήσεις κ.λπ. υποβάλλουνται σε έλεγχο με την έλευθερή συζήτηση των μαθητών και ά νόλογα με τό αποτέλεσμα υίοθετούνται ή άπορρίπτονται.

Ο δασκάλας της διερευνητικής μεθόδου σε αντίθεση με τον παραδοσιακό που συναμφρώνεται μπροστά στον άνορθόδοξο ύδωθε, επιτρέπει τη δημόσια έκφραση των μαθητών ένεσθάρρνε συνεχώς τους μαθητές στον έπιστημονικό τρόπο έργασίας, γιατί πιστεύει, ότι έτοι ή δασκαλία γίνεται πτό άποδοτική.

(Συνεχίζεται)

ΓΙΑ ΕΝΑ ΚΑΛΙΤΕΡΟ ΗΡΑΚΛΕΙΟ

Συνέχεια από τη σελ. 2

από τό αωσίοβιο του μέλλοντος. Θα είναι τό αντίσπάζημα στην ψυχολογική καταπίεση που δέχεται ο άνθρωπος στην προσπάθεια του να ζήσει μία καλύτερη ζωή. Και γίνεται μία ρα με την ήμερα τόσο πειστικό τό προβλήματό αυτό, ώστε ή όραση θα είναι ή αίσθηση που θα αναζητή τρόπους για να μετώδισει στην ψυχή όμορφιά.

Ο ΔΡΟΜΟΣ ΠΡΟΣ ΑΝΘΩΠΕΡΑΜΑΤΑ

Από τον Σερζότζιμο έως τό ΑΠΟπεράματό γίνεται τό δύο τελευταίο χρόνια ένας άνευ προηγουμένου οικόδομικός όργασμός. Μέρα δέν περνά πού να μην έμφανιστεί ένα καινούριο γιο όπι ή ένα καινούριο κατόστημα.

ΠΡΟΣΩΠΙΚΑ πιστεύω ότι ο παραλιακός αυτός δρόμος θα

μπορούσε να αξιοποιηθεί κατά τον καλύτερο τρόπο. ΔΥΣΤΥΧΩΣ, όμως, τό πάντα έκει γίνεται χωρίς μελέτη μία και από κανένα άρμόδιο φορέα δέν έγινε άκόμα προσπάθεια για μία χωροταξική μελέτη.

ΕΞ άλλου ούτε οι ιδιοκτήτες των οικοδομημάτων καταβάλλουν προσπάθεια για να δώσει στην περιοχή ένας όμοιομορφο χαρακτήρας.

ΠΡΕΠΕΙ να άναφερθώ εδώ και στην άσχημη τόν σκουπίδιών, για την μεταφορά των όποιων ύπάρχει έπιτοχτική άνάγκη.

ΠΡΟΚΗΡΥΞΗ

Η Ένωση Παραγωγικών Συνόμων Πεζών προκηρύσσει μιο όδοτικό διαγωνισμό για την άνάδειξη προηθευτο ύγρων και σίμων για τις άνάγκες του Πρατήριου της, και για τό χρονικό διάστημα 1/5/81—30/4/82.

Οι ένδιαφερόμενοι παρακαλούνται να προσκομίσουν κλειστές προφορές στό γραφείο της Ένωσης την Τετάρτη 29-4-81 και ώρα 12.00.

Πληροφορίες μπορούν να λάβουν οι ένδιαφερόμενοι στό τηλ. 741202, 741208.

Καλλόνιο 20-4-1981 Διά της Ένωσης Παραγ. Συνόμων Πεζών Ο Δευθεντής Νικ. Δοξαστάκης

ΕΥΧΑΡΙΣΤΗΡΙΟ

Τό Έπαγγελματικό και Βιοτεχνικό Έπιμελητήριο Ηρακλείου, εύχάρεται τον Βουλευτή Ηρακλείου κ. Μιχαήλ Γαλεανά χάρη τό ένδ.σέφρον του όποιου πό Έπιμελητήριο έτυχε οικονομικής ένισχύσεως από τό Υπουργείο Έμπορίου.

(Από τό Έπαγγελματικό και Βιοτεχνικό Έπιμελητήριο Ηρακλείου)

ΤΑΒΕΡΝΑ

«Ο ΚΟΡΕΑΤΗΣ»

Άνοίγουμε σήμερα Τρίτη στόν άνοστολίστο κήπο μας. Έκτός από την έκλεκτή κουζίνα μας, και ροκή με ποικιλία μεζεδών και όυζο για τους άπατηητικούς πελάτες.

Σας περιμένουμε στην όδο Ζωγράφου.

Λόγω ιδιοχρήσεως μεταφερθήκαμε στην καρδιά του Ηρακλείου, στό Μείν'νάνι, στην θέση που ήταν τό Φαρμακείο Γευσάκη.

Φυσικά, μαζί και τό ΟΠΤΙΚΟ ΤΜΗΜΑ του Φαρμακείου, που λειτουργεί υπό την Δ/ση του διπλωματούχου Άθηναίου Όπτικού Ντίμου Όρφανού.

Βέβαια, πολλοί τό ζέρετε, άφου έχει γίνει εδώ κι ένα χρόνο, άλλω, μόλις τώρα, μετά την έκδοση της ύπ' αριθμ. 566 άποφ. του Νομικού Συμβουλίου του Κράτους άι άρμόδεις άρχές έδωσαν στην άδεια λειτουργίας για να μπορούμε να τ' άνακοινώσουμε.

ΦΑΡΜΑΚΕΙΟ ΝΙΚΟΥ ΔΟΥΛΟΥΦΑΚΗ

Μείν'νάνι - Ηράκλειον Τηλ. 220020 — 220021

Βιοτεχνία χρυσοχοΐας

άργυροχοΐας ΠΑΥΛΑΚΗ

Μεταφερθήκαμε στό κέντρο της πόλεως Φαρομηλίγγων 2, άπέναντι από τό κατόστημα Βαμβουκάκη.

Τά είδη είναι παραγωγής μας, προσεγμένα με λεπτό γούστο. Πλούσια συλλογή, άναενωμένη στις τελευταίες γραμμές της τέχνης.

Και όπως πάντα στις γνωστές τιμές μας.

Σας περιμένουμε

ΑΝΔΡΕΑΣ ΦΑΝΟΥΡΑΚΗΣ

Η ΟΜΟΣΠΟΝΔΙΑ ΑΓΡΟΤ. ΣΥΛΛΟΓΩΝ ΖΗΤΑ Νά μήν άγοράσει ή ΑΤΕ την έκκλησιαστική περιουσία

ΝΑ ΔΩΘΕΙ ΑΠΕΥΘΕΙΑΣ ΣΕ ΣΥΝΕΤΑΙΡΙΣΜΟΥΣ

Σχετικά με τό θέμα της άγοράς από την ΑΤΕ έκκλησιαστικής περιουσίας ή Όμοσπονδία Άγροτικών Συλλόγων Ηρακλείου, εξέδωσε την παρακάτω άνακοίνωση:

Αυτές τις μέρες παίζεται ένα έπικυδίο παιχνίδι σε βάρος των άγροτών της γεριοχής μας από την έκκλησία της Κρήτης και την ΑΤΕ.

Συγκεκριμένα σχεδίζεται ή άγορά των έκκλησιαστικών κτημάτων από την ΑΤΕ με τη δικαιολογία ότι άργότερα τό κτήματα αυτά θα δοθούν στους άργότες. Με τό θέμα αυτό της έκκλησιαστικής άγροτικής γής έχουμε ασχοληθεί έπανελημένα και έχουμε τονίσει ότι, σε κομμία περίπτωση, δέν πρέπει να τεμαχιστούν τό χωράφια αυτά.

Η εύκαιρία είναι μοναδική για τις σημερινές κοινωνικές συνθήκες. Στο χωράφια αυτά, είναι έπιτοχτική άνάγκη, να δημιουργηθούν οι άρμόδεις συνεταιριστικές καλλιέργειες που θα άποτελέσουν τον όδηγό για την παρατέρα εξέλιξη της γεωργίας στον τόπο μας.

Με την εύκαιρία ήύ άνακνείται τό θέμα, ή Όμοσπονδία Άγροτικών Συλλόγων Ν. Ηρακλείου για μία άκόμη φορά δηλώνει πως:

α) Τό χωράφια αυτά δέν είναι ιδιοκτησία της έκκλησίας και έπομένως δέν έχει τό δικαίωμα να τό διαχειρίζεται όπως αυτή θέλει. Κι αυτό γιατί σε δύσκολες έποχές για τον Έλληνικό ΛΑΟ παραχωρήθηκαν δηθεν στην έκκλησία για να διατηρηθούν έλληνικά. Έξάλλου, ή Έλλάς δέν έχει άνάγκη από χωράφια ούτε από όποιοδήποτε άλλο υλικό πλούτο. Έχει ά μόνον άνάγκη από ήθικό πλούτο.

β) Τό χωράφια αυτά πρέπει να δοθούν όχι σε μεμονωμένους άργότες, αλλά σε συνεταιρισμούς άλλες όργανωμένες άρμόδεις άγροτών της γεριοχής με σκοπό να όργανωθούν πρώττες όμοδικές καλλιέργειες. Οι

γραφειοκρατικές διαδικασίες άγία την έκκλησία στην ΑΤΕ και από την ΑΤΕ στους άργότες έπείδη από τη μία μεριά είναι χρονοβόρες και από την άλλη πολυδάπανες πρέπει να άποφρευχθούν με κάθε τρόπο.

γ) Η συνολική αυτή της έκκλησίας με την ΑΤΕ, για μας, είναι ύποπτη και άπαράδεκτη. Υπόπτη γιατί ή Άγροτική Τράπεζα δέν μας εξασφαλίζει κομμία έγγυηση στην έπιλογή των κριτηρίων με τό όποια θα παραχωρηθούν (άν τελικά παραχωρηθούν) τό χωράφια στους άργότες. Άλλά και στην περίπτωση αυτή πιστεύουμε ότι θα δοθούν ρουφετολογικά έξυπνρετίσματα κάποια σκαπιόμητρα κυρία κομιστική όπως συμβαίνει και με τό διάφορα δάνεια.

δ) Η Άγροτική Τράπεζα με την παρέμβαση της στην όνομμοποιία τις ένεργειες αυτές της έκκλησίας και δίδει τό δικαίωμα στην έκκλησία να προβοίσει στην έκποίηση με όποιο τρόπο

ούτή διαλέξει κάθε περιουσιακό στοιχείο ιδιαίτερα άγροτικό.

Η Όμοσπονδία Άγροτικών Συλλόγων Ν. Ηρακλείου διαμαρτυρείται, καταδικάζει και καταγγέλλει στον έλληνικό ΛΑΟ τις ένεργειες αυτές της ΑΤΕ.

Όμοσπονδία Άγροτικών Συλλόγων Ν. Ηρακλείου

ΑΝΑΚΟΙΝΩΣΗ

Κάνουμε γνωστό στο μέλη του Συνδέσμου Καπελιών ότι, όπως μας γνώρισε ή Νομαρχία Ηρακλείου με τό αριθμ. ΕΜ 1633/15-4-1981 έγγραφό της, τό ποσοστό φιλοδωρημάτων για τό πρώτο έτος (21)4—5/5/1981 προσαυξανόταν από 16 οιο σε 28οιο δηλ. 12οιο έπιπλέον για όλα τά ποτά, σύμφωνα με τό αριθμ. ΑΙ 2750/14-4-81 έγγραφο του Υπουργείου Έμπορίου.

Ό Πρόεδρος των Καπελιών Κ. ΒΙΓΑΣ

ΑΝΑΚΟΙΝΩΣΗ

Τος ΚΥΝΗΓΕΤΙΚΟΣ ΣΥΛΛΟΓΟΣ ΗΡΑΚΛΕΙΟΥ

ΑΝΑΚΟΙΝΩΣΗ

Στά μέλη του Συλλόγου άνακοινώνονται τά αποτελέσματα των άρχαισεων της 12ης Άπριλίου 1981 κατά σταυρούς προτιμήσεως.

Διοικητικό Συμβούλιο

- 1) Δενδραλίδης Έμμ. σταυροί 412
2) Μαλλιαρός Άντ. 398
3) Γεωργιάκης Άνδρ. 397
4) Παλαμάς Άλέξ. 392
5) Μπουνακός Σπασ. 388
6) Κονανάς Παρ. 386
7) Σγουρός Ίωάν. 376
8) Στετακάκης Παρ. 374
9) Χατζηλάκης Σπασ. 272
10) Μαρκετάκης Μύρων. 265
11) Σκόδρος Μιχ. 264
12) Μπασιλάκης Ίωάν. 262
13) Καραντώνης Ίωάν. 254
14) Σμαρνανάκης Μιχ. 254
15) Φανουράκης Άνδρ. 248
16) Χατζηγιαννάκης Γεώργ. 240

Έκλέγονται οι όκτώ (8) πρώτοι

Άπό τό Δ.Σ. του Συνδέσμου

ΠΕΡΙΛΗΨΗ ΔΙΑΚΗΡΥΞΕΩΣ

Ό Πρόεδρος της Κοινότητας Αγίου Σώλλα Ηρακλείου Κρήτης Διακηρύττει ότι έκτίθεται εις δημόσιο μειοδοτικό διαγωνισμό δι' έναφοριστών προσφορών με συμπλήρωση τίτρου γίου και άξιολόγηση προσφορών ή κατασκευή του έργου ΑΞΙΟΠΟΙΗΣΗ ΑΡΔΕΥΤΙΚΗΣ ΓΕΩΤΡΗΣΕΩΣ ΜΗΧΑΝΟΛΟΓΙΚΑ.

Ο προϋπολογισμός του έργου είναι 910.000 όρχ. και ή διατιθεμένη πίστωση από Δ.Ε. τό 1981 είναι 700.000 όρχ.

Ο διαγωνισμός θα ένεργηθεί εις τό γραφείο της ΤΥΔΚ Ηρακλείου την 8η του μηνός Μαΐου του έτους 1981 ήμερα Παρασκευή ένωπιον της άρμόδας έπιτροπής.

Όρα λήξεως άποδοχής των προσφορών ή 12η πρωινή. Δεκτό εις τόν διαγωνισμό γίνονται έπιερόλαβοι Δ.Ε. Α' τάξεως και άνω δι' έργα Ηλεκτρομηχανολογικά με την ίσχύουσα νομοθεσία περί πτυχιών έργολάβων Δ.Ε.

Η έγγυηση συμμετοχής όρίζεται 4οιο έπι του προϋπολογισμού της μελέτης. Οι έργολάβοι ύποχρουνόταν να καταθέσουν δήλωση του Ν. 105 δια τόν άριθμό των έργων που έκτελούν.

Τό έργο έκτελείται συμφωνίως προς τούς διατάξεις του Π.Δ. 28/80

Πληροφορίες εις τό γραφείο της Κοινότητας Αγίου Σώλλα τηλ. 232570 και της ΤΥΔΚ Νομαρχίας Ηρακλείου κατά τός έργασίμους ήμερας και ώρας.

Ό Πρόεδρος Κοινότητας Σώλλα Μαρτύλλος

ΠΑΣΧΑΛΙΝΗ ΕΚΔΡΟΜΗ ΣΤΗΝ ΣΑΝΤΟΡΙΝΗ

Άναχ. Μ. Παρασκευή Έπιστροφή: Δευτέρα ή Τρίτη του Πάσχα

Άρχ. 3.650

ΛΑΙΟΝ ΤΟΥΡΣ Τηλ. 283640

ΚΗΔΕΙΑ

Τόν άγαπημένο μας συζυγο, πατέρα, πάππον και θεό ΝΙΚΟΛΑΟ Γ. ΓΙΑΜΑΛΑΚΗ

Ετών 78

θανόντα κηδύομα σήμερα Τρίτη 21 Άπριλίου 1981 και ώρα 11 π.μ. εκ της οικίας μας όδοσ Σμυλίκου 25 και παρακολούθησε τούς συγγενείς και φίλους όπως παρυστούν στην έκφορρά του λειψάνου του.

Η συζυγος: Ευαγγελία Γιαμαλάκη. Τά τέκνα: Ελένη και Εμμανουήλ Ντραβτάλης. Όλα χα Έμμ. Φρατζισκινάκη.

Οι έγγονοι — οι λοιποί συγγενείς. Η νεκρώσιμος ακολουθία θα φολεί στην Παναγία Μασταρπη.

ΠΑΣΧΑΛΙΝΗ ΕΚΔΡΟΜΗ ΣΤΗΝ ΣΑΝΤΟΡΙΝΗ

Άναχ. Μ. Παρασκευή Έπιστροφή: Δευτέρα ή Τρίτη του Πάσχα

Άρχ. 3.650

ΛΑΙΟΝ ΤΟΥΡΣ Τηλ. 283640

ΑΘΛΗΤΙΚΗ ΠΑΤΡΙΣ, Ο ΟΦΗ 3-2 την Καβάλα ένώ έχασε έκπληκτικές εύκαιρίες για ένα πολύ μεγαλύτερο σκορ

ΣΤΗΝ 28η άγωνιστική μέρα του πρωταθλήματος Α' Έθνικής Κατηγορίας ο ΟΦΗ κέρδισε την Κυριακή στο γήπεδο του Καβάλα με 3—2 και με τούς δύο βαθμούς που ήρθε «καρφωμένος» στην 9η θέση του βαθμολογικού πίνακα.

Τό σκορ δέν δέχτηκε την παραγωγική εικόνα του άγωνα και αυτό γιατί ο ΟΦΗ έχασε πλείθος εύκαιριών για να πετύχει ένα μεγαλύτερο σκορ, ένω στην κυριολεξία έκανε δώρο τό δύο γκολ στην Καβάλα.

ΕΤΣΙ τό σκορ δέχτηκε ότι ο ΟΦΗ ήρθε την νίκη με άγχος, ένω θα έπρεπε να είχε κερδίσει με ένα έντυπωσιακό μεγάλο σκορ.

ΜΕ όρεξη ξεκίνησε ο ΟΦΗ και στό πρώτο 15λεπτο κέρδισε δύο κόρνερ που δέν έφεραν θετικό αποτέλεσμα.

ΣΤΟ 19' κερδήθηκε ένα φάουλ στό έκτρο και έξω από τη μεγάλη περιοχή. Τό κτύπησε ο Τασσάπουλος ό όποιος άρφησε να φύγει από τό πόδι του ένός κερουσιος, που έσκασε στό «Γ» της έστιας του Κο Βερόργου, ό όποιος έμεινε... στην έλατοσ. Ηταν ένα έκπληκτικό γκολ που τό χειροκρότησαν θερμά οι φιλάθλοι.

ΕΝΑ γκολ για τόν ΟΦΗ από αυτά που άπορεί κανείς πως χά νοκται, χάθηκε στό 38ο λεπτό. Ο Σουτιχάκης μπήκε από δεξιά και έκανε παράλληλο σέντρα. Ο Όρς βρήκε πάνω στην γραμμή τό τεμάχιο κάτοχος της μπάλας, αλλά δέν μπόρεσε να την προηύσει τό δίχτυο. Τόν πρόλαβε ο Τζόλας που την έδωσε στον Κοΐβεργουλο.

ΚΑΙ ένώ ο ΟΦΗ ύπερχει και έκανε εύκαιρίες ή Καβάλα σε μία άειφύλαστική άνταπόθεση κατάφερε να ίσοφარიσει με τόν Χατζηλαρακούδα που έκμεταλλεύτηκε άστοχη έξοδο του Πουποκάκη.

Οι γηπεδοίχοι ήρραν και πάλι τό πρόβλήμα στο σκορ τό 60' με πέναλτυ του Τασσάπουλου. Στο πέναλτυ ύπέστησαν ο Τζόλας με τόν Γ. Φιλιππίδη, οι όποιοι άνατρέψαν τό Κουρνακί μέσα στην περιοχή, ένώ ήταν έτοιμοι να σωπαίσει.

ΔΕΝ άρτίστηκαν από 2—1 οι ποδοσφαιριστές του ΟΦΗ αλλά ζήτησαν ένα τρίτο γκολ για

τις εύκαιρίες ή Καβάλα σε μία άειφύλαστική άνταπόθεση κατάφερε να ίσοφარიσει με τόν Χατζηλαρακούδα που έκμεταλλεύτηκε άστοχη έξοδο του Πουποκάκη.

Οι γηπεδοίχοι ήρραν και πάλι τό πρόβλήμα στο σκορ τό 60' με πέναλτυ του Τασσάπουλου. Στο πέναλτυ ύπέστησαν ο Τζόλας με τόν Γ. Φιλιππίδη, οι όποιοι άνατρέψαν τό Κουρνακί μέσα στην περιοχή, ένώ ήταν έτοιμοι να σωπαίσει.

ΔΕΝ άρτίστηκαν από 2—1 οι ποδοσφαιριστές του ΟΦΗ αλλά ζήτησαν ένα τρίτο γκολ για

τις εύκαιρίες ή Καβάλα σε μία άειφύλαστική άνταπόθεση κατάφερε να ίσοφარიσει με τόν Χατζηλαρακούδα που έκμεταλλεύτηκε άστοχη έξοδο του Πουποκάκη.

Οι γηπεδοίχοι ήρραν και πάλι τό πρόβλήμα στο σκορ τό 60' με πέναλτυ του Τασσάπουλου. Στο πέναλτυ ύπέστησαν ο Τζόλας με τόν Γ. Φιλιππίδη, οι όποιοι άνατρέψαν τό Κουρνακί μέσα στην περιοχή, ένώ ήταν έτοιμοι να σωπαίσει.

ΔΕΝ άρτίστηκαν από 2—1 οι ποδοσφαιριστές του ΟΦΗ αλλά ζήτησαν ένα τρίτο γκολ για

τις εύκαιρίες ή Καβάλα σε μία άειφύλαστική άνταπόθεση κατάφερε να ίσοφარიσει με τόν Χατζηλαρακούδα που έκμεταλλεύτηκε άστοχη έξοδο του Πουποκάκη.

Οι γηπεδοίχοι ήρραν και πάλι τό πρόβλήμα στο σκορ τό 60' με πέναλτυ του Τασσάπουλου. Στο πέναλτυ ύπέστησαν ο Τζόλας με τόν Γ. Φιλιππίδη, οι όποιοι άνατρέψαν τό Κουρνακί μέσα στην περιοχή, ένώ ήταν έτοιμοι να σωπαίσει.

ΔΕΝ άρτίστηκαν από 2—1 οι ποδοσφαιριστές του ΟΦΗ αλλά ζήτησαν ένα τρίτο γκολ για

τις εύκαιρίες ή Καβάλα σε μία άειφύλαστική άνταπόθεση κατάφερε να ίσοφარიσει με τόν Χατζηλαρακούδα που έκμεταλλεύτηκε άστοχη έξοδο του Πουποκάκη.

Οι γηπεδοίχοι ήρραν και πάλι τό πρόβλήμα στο σκορ τό 60' με πέναλτυ του Τασσάπουλου. Στο πέναλτυ ύπέστησαν ο Τζόλας με τόν Γ. Φιλιππίδη, οι όποιοι άνατρέψαν τό Κουρνακί μέσα στην περιοχή, ένώ ήταν έτοιμοι να σωπαίσει.

ΔΕΝ άρτίστηκαν από 2—1 οι ποδοσφαιριστές του ΟΦΗ αλλά ζήτησαν ένα τρίτο γκολ για

τις εύκαιρίες ή Καβάλα σε μία άειφύλαστική άνταπόθεση κατάφερε να ίσοφარიσει με τόν Χατζηλαρακούδα που έκμεταλλεύτηκε άστοχη έξοδο του Πουποκάκη.

Οι γηπεδοίχοι ήρραν και πάλι τό πρόβλήμα στο σκορ τό 60' με πέναλτυ του Τασσάπουλου. Στο πέναλτυ ύπέστησαν ο Τζόλας με τόν Γ. Φιλιππίδη, οι όποιοι άνατρέψαν τό Κουρνακί μέσα στην περιοχή, ένώ ήταν έτοιμοι να σωπαίσει.

ΔΕΝ άρτίστηκαν από 2—1 οι ποδοσφαιριστές του ΟΦΗ αλλά ζήτησαν ένα τρίτο γκολ για

τις εύκαιρίες ή Καβάλα σε μία άειφύλαστική άνταπόθεση κατάφερε να ίσοφარიσει με τόν Χατζηλαρακούδα που έκμεταλλεύτηκε άστοχη έξοδο του Πουποκάκη.

Οι γηπεδοίχοι ήρραν και πάλι τό πρόβλήμα στο σκορ τό 60' με πέναλτυ του Τασσάπουλου. Στο πέναλτυ ύπέστησαν ο Τζόλας με τόν Γ. Φιλιππίδη, οι όποιοι άνατρέψαν τό Κουρνακί μέσα στην περιοχή, ένώ ήταν έτοιμοι να σωπαίσει.

ΔΕΝ άρτίστηκαν από 2—1 οι ποδοσφαιριστές του ΟΦΗ αλλά ζήτησαν ένα τρίτο γκολ για

τις εύκαιρίες ή Καβάλα σε μία άειφύλαστική άνταπόθεση κατάφερε να ίσοφარიσει με τόν Χατζηλαρακούδα που έκμεταλλεύτηκε άστοχη έξοδο του Πουποκάκη.

Οι γηπεδοίχοι ήρραν και πάλι τό πρόβλήμα στο σκορ τό 60' με πέναλτυ του Τασσάπουλου. Στο πέναλτυ ύπέστησαν ο Τζόλας με τόν Γ. Φιλιππίδη, οι όποιοι άνατρέψαν τό Κουρνακί μέσα στην περιοχή, ένώ ήταν έτοιμοι να σωπαίσει.

ΔΕΝ άρτίστηκαν από 2—1 οι ποδοσφαιριστές του ΟΦΗ αλλά ζήτησαν ένα τρίτο γκολ για

...άσφαλεία, που όπως άποδείχθηκε ήταν πολύτιμο.

ΣΤΟ 63' ο ΟΦΗ κέρδισε ένα κόρνερ που τό κτύπησε ο Καργιώτης και ο Αγιωμομήτης με «καρφωτή» κεφαλή έστειλε τη μπάλα στό πλεχτό (3—1).

ΜΟΝΟΣ μπροστά στον Κοΐβεργουλο βρήθηκε στό 79' ο Κορυνάκης αλλά μεπερδήθηκε και έχασε τόν έλεγκο της μπάλας.

ΜΕ κίτρινη κάρτα παρατηρήθηκε ο Παπαδόπουλος (83) για τό διαμαρτυρήθηκε στον διαιτητή.

ΤΕΛΟΣ δύο λεπτά πριν από την λήξη ο Δ. Φιλιππίδης, δια

μόρφωσε τό τελικό 3—2, σου τάρωντας από πλάγια θέση και έκμεταλλεύομενος έξοδο του Πουποκάκη.

ΑΠΟ τόν ΟΦΗ διακρίθηκαν ο Τασσάπουλος, Αγιωμομήτης, Βλάχος και Κορυνάκης.

ΑΡΙΣΤΟΣ ο διαιτητής κ. Τλατόπουλος.

ΟΦΗ: Πουποκάκης Πασσάς Βλάχος Τασσάπουλος Αγιωμομήτης Σουτιχάκης Άράκος Όρς Κορυνάκης (84 Φουσαντάκης) Καργιώτης.

ΚΟΠΗΚΑΝ 3779 εισιτήρια και εισπραχθήκανε 738.000 όρχ.

Ο Διαιτητής κ. Παλατόπουλος (στή μέση) πλαισιωμένος από τούς δύο άρχηγούς Κοΐβεργουλο και Σουτιχάκη και τούς έπέπτες κ.κ. Μαρίνο και Λιανδράκη.

Φωτογραφία Γ. ΒΑΣΩΣ 28837

Βύζας-Ήρόδοτος 2-1

ΟΛΑ έδειξαν ότι ή Ήρόδοτος θα έβρεμε από τό Μέγαρα με τόν βαθμό της ίσοπαλίας, αλλά τέσσερα λεπτά πριν από την λήξη ο Κουβής πέτυχε τό νικητήριο ένομα τών γηπεδοίχων με ένα φανταστικό πέναλτυ και έτσι σπέρσε από την ό μάδα της Άλκιρανασσού την χαρά του ίσοπαλου αποτελέσματος.

ΚΑΙ έδειξε πράγματι της ίσοπαλίας αυτής ο Ήρόδοτος για τί στάθηκε με αξιώσεις στον άγωνιστικό χώρο, μοιράστηκε τόν ύπεροχη, ήταν περισσότερο τεχνικός από τόν Βύζαντα και δημιούργησε περισσότερες εύκαιρίες για γκολ.

ΑΠΟ την άλλη πλευρά οι γηπεδοίχοι προσπάθησαν να κερδίσουν παίζοντας ασ