

Λοιωνιά

ΣΥΓΧΑΡΗΤΗΡΙΑ

Τήν άριστεύουσα άνεψιά σου Γωγιώ Μιχ. Δανδάλη τής Α. τής ζης του Γυμνασίου συχαίρωμαι μιά και τής εύχομαι περαιτέρω πρόοδο.

Ο θεός τής Άλεξ. Ι. Δανδάλης

ΕΥΧΑΡΙΣΤΗΡΙΟ

Όλους όσους μάς συμπαροστάθηκαν στόν μεγάλο πόνο μάς γιά τόν χαμό του πολυαγαπημένου μάς συζύγου υιού και αδελφού Έμμανουήλ Άνδρονά, θερμώς εύχαριστούμε.

Η σύζυγος: Έλευθερία Άνδρονά.

Η Μητέρα Φωτεινή Χατζηγιάνη

Οι αδελφοί: Μιχ. και Κυριακούλα Άνδρονά, Βασ. και Άριστα Άνδρονά, Κων. και Καλλιόπη Άνδρονά, Απολόδοτος και Έλένη Ηγουμενιάκη, Νικόλαος και Άλεξάνδρα Φουντουλάκη, Βασίλειος και Μαρία Ιαρετάκη, Νικόλαος και Άννα Χατζηγιάνη, Κων/νος και Έλενη Χατζηγιάνη, Έμμ. και Πελαγία Κοζύρη.

Συλλυπητήριους επικοινωνεί δέν θά δεχθούν.

ΜΙΝΩΙΚΕΣ ΓΡΑΜΜΕΣ
ΕΓΓ - ΟΥΓ
* ΜΙΝΟΣ
* ΑΡΙΑΔΗΝΗ
* ΚΝΩΣΣΟΣ
Κάθε μέρα
Κρήτη - Περίαι - Κρήτη
Τηλέφωνο Πρακτορείου:
224304 - 224306

ΔΙΗΜΕΡΕΥΟΝΤΑ
ΒΟΥΚΑΝΙΖΑΤΕΡ
Σ.Δ. Καραγιάτης Λ. Κνωσό
τηλ. 233807
Γ. Μπαρκάτσας Λ. Ίκάρου τηλ
224016.

ΚΙΝΗΜΑΤΟΓΡΑΦΟΙ

ΑΣΤΟΡΙΑ
Τζέμς Μπόντ πράκτωρ 007
ζεις μονάχα 2 φορές
ΑΠΟΛΩΣΗ
Σουστάς στό Φάρ Ουέστ.
ΑΜΟΡΕ
Τζάκυ - Τσόν ή μπουλτόζα του
καρότε
ΑΙΓΛΗ
Τζό Κίντ
ΑΝΤΥΑΝΝΑ
Ο ούρανοκατέβατος
ΓΑΛΛΕΙΑΣ
Τά τέκνα του πλοιάρχου
Γκράντ
ΗΡΩΔΟΤΟΣ
Τά άνθρώποειδή σαρώνουν
τή γή
ΚΡΟΝΟΣ
Άγριες κότες
ΟΡΦΕΑΣ
Στενές επαφές
ΟΛΥΜΠΙΑ
Ο άετός τής Κίνας σαρώνει τό
Τέξας
ΠΑΛΛΑΣ
Αστυνόμος μπουρούφας
ΡΟΜΑΝΤΙΚΑ
Ατλάντικ Σίτυ

ΦΑΡΜΑΚΕΙΑ

Άνοικτό όλο τό 24ωρο
Κοκκινιάκης Γρ. Παναγίτσα
Ψυλλάκη Μαρία οδ. Μαυρολέ
νης
Άνοικτό από 08.00—22.00
Νοικοκυράκης Γεώργ. Πλ. Δα
σκαλογιάνη
Άνοικτό από 08.00—20.00
Κανακάκης Χαρ. Λ. Καλοκαιρι
νού
Σ.Φ. Παπαχατζάκη—Μανδαλε
νάκη έναντι Αρχιεπισκοπής
Διημερεύουσες και διασυντερε
ουσες κλινικές ΙΚΑ.
Πολυκλινική Παθ(κ)ά
Πολυκλινική Χειρ(κ)ά
Ίπποκράτειο Ορθ(κ)ά
Ίπποκράτειο Καρδ(κ)ά
Ίπποκράτειο Ούρ(κ)ά
Άγ. Χαράλαμπος Νευρ(κ)ά
Άλεξάνδρα Οφθ(κ)ά

ΔΙΑΝΥΚΤΕΥΟΝΤΑ

ΠΡΑΤΗΡΙΑ ΒΕΝΖΙΝΗΣ
Κων. Μανουσάκης Λ. Πλαστή
ρα
Παν. Δανδάλης Λ. Δημοκρατί
ας
Έλ. Κουκουράκη Λ. Κνωσό

Τό Καστρινό



Σάββατο 6 Ιουνίου 1981

ΕΡΤ
1.30 Σάββατο μιά και μισή
2.15 Ειδήσεις
2.30 Σάββατο μιά και μισή
2.55 Τένις
4.30 Σπόρ
5.45 Ο παραμυθός
6.00 Ντινού
6.30 Ειδήσεις
6.40 Φώς Ιλαρόν
6.55 Ο γιατρός μας
8.00 Η ζωή πάνω στη γή
9.00 Ειδήσεις
9.40 Τό πλοίο τής αγάπης
10.40 Τραγουδιώντας, γελών
τας, χορεύοντες
6.30 Ειδήσεις
11.35 Εδώ Χάλλυουοντ
00.10 Τηλεοπτική ταινία

ΥΕΝΕΔ

1.10 Τά μεγάλα ποτάμια
2.00 Ντοκμανταίρ
2.30 Ειδήσεις
2.45 Αθλητικό απόγευμα
3.00 Ξένη ταινία
6.00 Ειδήσεις
8.00 Τό ταξίδι
9.00 Μώντ
9.30 Ειδήσεις
10.10 Ελληνική ταινία
12.00 Ειδήσεις

‘Η γυναίκα και ό κόσμος τής ΜΕΡΙΚΕΣ ΧΡΗΣΙΜΕΣ ΣΥΜΒΟΥΛΕΣ ΓΙΑ ΤΙΣ ΑΝΑΓΝΩΣΤΡΙΕΣ ΜΑΣ

ΜΟΔΑ ΚΑΙ ΙΣΤΟΡΙΑ
Γιά τήν γυναίκα όμορφιά έ
χουν χρησιμοποιηθεί όλες οι πη
γές έμπνεύσεως! Έφέτος έχει
«έπιστρατευθεί» ή...ιστορία!
Και μάλιστα ή ιστορία του ά
νδρικού ντυσίματος. Οι δημιου
ργίες των μεγάλων παρισίων
μπαίρ, οι έμπνευσμένες από τήν
πηγή που αναφέραμε, είναι έ
ξολλές!
Είναι όπως θά λέγαμε, δημι
ουργίες γιά λίγες γυναίκες, γιά
όσες κινούνται σέ ώριμους
ύψηλους κοινωνικούς κύκλους,
πού είναι ταυτόχρονα και τολ
μηρές!
‘Αλλά δέν είναι έτσι άκριβώς.
Οι δημιουργίες, οι έμπνευσμέ
νες από τήν ιστορία, άρις τήν
εποχή του 1620, του 1625,
του 1635, του 1660 κ.λπ. κυρί
ως στά παντελόνια, έχουν ένα
ιδιαιτερο θέλητρο, είναι αυτά
τό κάτι άλλο, που τόσο ταιριά
ζει πάντοτε στή γυναίκα.
Στήν αρχή που ανακαλύφθη
κε, κανένας δέν μπορούσε να
προβλέπει πώς θά πετύχανε
μία τέτοια κατάκτηση σέ χρονί
κή διάρκεια! Γιατί λοιπόν, να
μήν κυριαρχήσει τό ίδιο και ή
μόδα ή έμπνευσμένη από τήν
ιστορία;
‘Ο Κλώντ Μιντάν, ό Κάρλ
Λάγκερφελτ και πολλοί άλλοι
«βασιλείς» τής μόδας τό πιστεύ
ουν. Για τήν μάδα από τήν ι
στορία χρησιμοποιείται τό λε
πτό δέρμα, τό φινό κατεργασμέ
νο, που θά είναι τό φαβορί όλ
κό στή φρενική μόδα.
Παντελόνια—βράκες, έμπνε
υσμένο από τό ταξιδιωτικό κο
στουμι των Γερμανών του 1625
θά φορεθούν με σανδάλια με
ψηλά τακούνια και από δέρμα
λαμέ. Τό υπόλοιπο σώμα τής
γυναίκας δέν καλύπτεται με...τί
ποτα! ‘Απλώς, φοράει ένα κολ
λιέ στόν λαιμό.
Τά παντελόνια—βράκες, με
«περικνημίδες» από ύφασμα,
συνδεύονται από ένα σουτιέν
πο ύβειο και μπλουζα. Στήν
πραγματικότητα είναι μία φο
ρεσιά λουριδα από τό ίδιο ύφα
σμα ή από τό ίδιο δέρμα, που
είναι και τό πανταλόνι. Τά πα
πούτσια είναι, επίσης, σανδά
λια.
‘Όσο και άν φανεί άπίθανο,
αυτή ή μόδα κολακεύει άφάντα
στα τήν γυναίκα. Τής δίνει ένα
μιζέρξενο άέρα, μία γοητεία ά
γνωστη, βγαλμένη από τήν ξε
χασμένη ιστορία. Είναι αυτό
τό κάτι άλλο, τό κάτι διαφορε
τικό.

ΜΝΗΜΟΣΥΝΟ

Τελούμε τήν Κυριακή 7 Ιουνίου 1981 καί ώρα 8,30 π.μ. 409ήμερο μνημόσυνο έν τώ Ι.Ν. Αγ. Κων/νου (Νεκροταφείο) ύπέρ άναπαύσεως τής ψυχής του άγαπημένου συζύγου, πατέρα, αδελφού, θείου και πάππου ήμύν



ΕΛΕΥΘΕΡΙΟΥ ΗΛΙΟΥ ‘Η ΗΛΙΑΔΗ
Συν(τ)χου ΙΚΑ
καί παρακαλούμε τούς συγγενείς καί φίλους όπως πα
σέλθωσι καί ένώσωσι μεθ’ ήμύν τάς πρός τόν ‘Υψιστον
δεήσεις των.
Η σύζυγος: Μαρία Ηλιού.
Τά τέκνα: Ιωάν. καί Καλλιόπη Ηλιάδη, Σοφία καί Νικόλ.
Παυάρετος, Χρυσούλα καί Ευάγ. Φλουριής, Δημοσθ. καί
Ειρήνη Ηλιάδη.
Η αδελφή: Παρή Ηλιού.
Οι έγγονοί — οι άνεψιοι.

ΜΝΗΜΟΣΥΝΟ

Τελούμε τήν Κυριακή 7 Ιουνίου καί ώρα 8,30 π.μ. στόν Ι.Ν. Αγ. Παντελεήμονος Ελιάς Πεδιάδος έτήσιο μνημόσυνο ύπέρ άναπαύσεως τής ψυχής του προσφιούς μάς συζύγου, πατέρα καί αδελφού

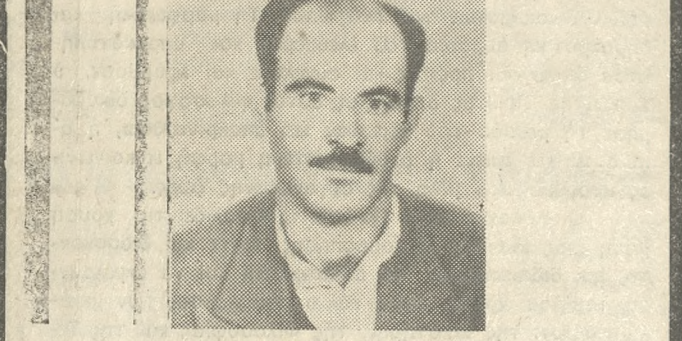

ΕΜΜΑΝΟΥΗΛ ΒΑΣΙΛΕΙΟΥ
καί παρακαλούμε τούς τιμώντας τήν μνήμη του όπως πα
ραστούν.
Η σύζυγος: Ευγενία Βασιλείου.
Τά τέκνα: Αντώνιος, Γεώργιος καί Σταύρος.
Οι αδελφοί — οι λοιποί συγγενείς.

ΠΕΝΘΗ

Τήν αγαπημένη μάς αδελφή καί θεία
ΜΑΡΙΝΑ Ι. ΑΓΙΟΜΥΡΓΙΑΝΝΑΚΗ
θανούσα τήν 31ην Μαΐου εκδήλωση τήν 1η Ιουνίου
εις Αθήνας.
Οι αδελφοί: Ζωή Χρ. Μπαντουβά, Μύρων Αγιομυργια
νάκης, Ευάγγελια Αγομυργιαννάκη.
Οι άνεψιοι.

ΜΝΗΜΟΣΥΝΟ

Μέ τή συμπλήρωση ενός χρόνου από τό θάνατο τής
πολυαγαπημένης μάς συζύγου, μητέρας, κόρης, αδελφής
καί άνεψιάς
ΕΥΑΓΓΕΛΙΑΣ ΜΗΝΑΔΑΚΗ - ΚΥΡΙΑΚΑΚΗ
Δασκάλας — Ετών 43
Τελούμε μνημόσυνο τήν Κυριακή 7 Ιουνίου 1981 καί ώρα
8,30 τό πρωί στήν εκκλησία του Αγ. Παντελεήμονος Χα
ρακα Μονοφαστίου καί παρακαλούμε όσους τήν αγαπού
σαν καί τήν θυμούνται να έλθουν καί να προσευχηθούν
μαζί μάς.
Ο σύζυγος: Μιχάλης Κυριακάκης.
Τά παιδιά: Λένα — Μπάμπης.
Οι γονείς: Νικόλαος καί Μαρία Μηναδάκη, Έλένη χα Κυ
ριακάκη.
Τά αδελφα: Ειρήνη καί Μανώλης Μαθιουδάκης, Κατίνα
καί Δημήτρης Παντεχάκης, Γιώργος καί Μιλίκα Κυριακά
κη, Κλέορχος καί Αμαλία Κυριακάκη, Έρρικος καί Νίνα
Κυριακάκη.
Οι θείοι.

ΜΝΗΜΟΣΥΝΟ

Τήν Κυριακή 7-6-81 καί ώρα 8,30 π.μ. εις τόν Ι.Ν.
Αγ. Κων/νου (Νεκροταφείο) τελούμε 409ήμερο μνημόσυ
νο ύπέρ άναπαύσεως τής ψυχής του άγαπημένου μάς



ΙΩΑΝΝΟΥ ΣΤΑΜΟΥΛΗ
καί παρακαλούμε τούς τιμώντας τήν μνήμη του όπως πα
ραστούν.
Η σύζυγος: Καλλιόπη.
Τά τέκνα: Μανώλης, Ευαγγελία καί Ευάγγελος Καλλέργης,
Αντώνης καί Ρένα.
Τά αδελφα — οι έγγονοί — τά άνήψια.
Οι λοιποί συγγενείς.

ΜΝΗΜΟΣΥΝΟ

Τελούμε τήν Κυριακή 7 Ιουνίου καί ώρα 8,30 π.μ.
στόν Ι.Ν. Αγ. Δημητρίου Κατσομαιά 409ήμερο μνημόσυ
νο ύπέρ άναπαύσεως τής ψυχής τής προσφιούς μάς συ
ζύγου, μητέρας καί γιαγιάς



ΕΛΕΝΗΣ ΠΕΝΤΙΚΗ
καί παρακαλούμε τούς τιμώντας τήν μνήμη τής όπως πα
ραστούν.
Ο σύζυγος: Αντώνιος Πεντίκης.
Τά τέκνα: Μιχαήλ καί Ζαμπία Φαρσάρηκη.
Οι έγγονοί — οι λοιποί συγγενείς.

ΜΝΗΜΟΣΥΝΟ

Τήν Κυριακή 7 Ιουνίου 1981 στις 8,30 τό πρωί με
τή συμπλήρωση 40 ημερών από τό θάνατο του λατρευ
τού μάς



ΘΕΟΔΟΣ. ΘΕΟΔΟΣΟΠΟΥΛΟΥ
θά τελεσθεί μνημόσυνο στήν εκκλησία του Αγίου Μηνά
καί καλούμε τούς συγγενείς καί φίλους όπως παρastoύν.
Οι αδελφοί — οι άνεψιοι — οι λοιποί συγγενείς.

ΜΝΗΜΟΣΥΝΟ

Τελούμε τήν Κυριακή 7 Ιουνίου καί ώρα 8,30 π.μ.
στόν Ι.Ν. Αγ. Κων/νου (Νεκροταφείο) έτήσιο μνημόσυ
νο ύπέρ άναπαύσεως τής ψυχής τής προσφιούς μάς μη
τέρας καί γιαγιάς



ΕΥΑΓΓΕΛΙΑΣ ΞΕΝΑΚΗ
καί παρακαλούμε τούς τιμώντας τήν μνήμη τής όπως πα
ραστούν.
Τά τέκνα: Έμμαν. καί Ελένη Ξενακή, Κων/νος καί Ευγε
νία Ξενακή, Γεώργιος καί Μαρίνα Ξενακή.
Οι έγγονοί.

ΜΝΗΜΟΣΥΝΟ

Τελούμε αύριο Κυριακή καί ώρα 8,30 π.μ. στόν Ι.
Ν. Αγ. Κων/νου (Νεκροταφείο) 409ήμερο μνημόσυνο
ύπέρ άναπαύσεως τής ψυχής τής προσφιούς μάς μητέ
ρας καί γιαγιάς



ΕΙΡΗΝΗΣ ΤΡΙΑΡΧΗ
καί παρακαλούμε τούς τιμώντας τήν μνήμη τής όπως πα
ραστούν.
Η σύζυγος: Σοφία Τριανταφυλλίδου.
Τά τέκνα: Κων/νος καί Άικατερίνη Παιγιωιάκη, Παναγ.
καί Σοφία Τριάρχη.
Οι έγγονοί — οι λοιποί συγγενείς.

ΜΝΗΜΟΣΥΝΟ

Τελούμε τήν Κυριακή 7 Ιουνίου καί ώρα 8,30 π.μ.
στόν Ι.Ν. Αγ. Δημητρίου Κατσομαιά 409ήμερο μνημόσυ
νο ύπέρ άναπαύσεως τής ψυχής τής προσφιούς μάς μη
τέρας καί γιαγιάς



ΕΥΓΕΝΙΑΣ ΜΑΥΡΙΔΟΥ
καί παρακαλούμε τούς τιμώντας τήν μνήμη τής όπως πα
ραστούν.
Τά τέκνα: Μαρίνος Μαυριδής, Μαρία Μαυριδού, Γεώργιος
καί Κική Μαυριδού, Πέτρος καί Καλλιόπη Μαυριδού, Νι
κόλαος καί Γιοσεμμή Νταβέλη.
Οι έγγονοί — οι λοιποί συγγενείς.

ΚΗΔΕΙΑ

Τόν προσφιλή μάς συζύγο, πατέρα, υιό, αδελφό
ΙΩΑΝΝΗ ΜΑΣΤΟΡΑΚΗ
Υπάλληλο ΟΤΕ — Ετών 42
θανόντα κηδεύουμε σήμερα Σάββατο 6-6-1981 στις 11 π.
μ. (οικία οδός Ελισσιώντων 12). Η νεκρώσιμη ακολουθία
θά ψαλεί στήν εκκλησία Μεταμορφώσεως Σωτήρος. Πα
ρακαλούμε συγγενείς καί φίλους όπως παρastoύν.
Η σύζυγος: Ιομήνη Μαστοράκη.
Τά τέκνα: Μανώλης καί Άννα Ζαχαρίου, Γεωργία, Άικα
τερίνη Μαστοράκη.
Οι γονείς: Αικατερίνη χα Ν. Λουκάκη.
Οι αδελφοί: Μανώλης καί Ιωάννα Μαστοράκη, Δημή
τρης καί Έλευθερία Μαστοράκη, Γιώργος καί Ποπαδό
Λουκάκη, Δημήτρης καί Αθηνά Λουκάκη, Γιάννης καί Μα
ρία Λουκάκη, Λευτέρης καί Ελένη Ταμπουρατζή, Κώστας
καί Βασιλική Τζώρτζη, Γιάννης καί Καλλιόπη Μαρκούλη.
Οι έγγονοί — οι άνεψιοι.

ΜΝΗΜΟΣΥΝΟ

Τελούμε αύριο Κυριακή καί ώρα 8 π.μ. στόν Ι.Ν.
Αγ. Ιωάννου Χουδετσίου έτήσιο μνημόσυνο ύπέρ άνα
παύσεως τής ψυχής του προσφιούς μάς συζύγου, καί
πατέρα

ΑΝΤΩΝΙΟΥ ΧΑΡ. ΚΟΝΤΑΞΑΚΗ
καί παρακαλούμε τούς τιμώντας τήν μνήμη του όπως πα
ραστούν.
Η σύζυγος: Αγάπη Κονταξάκη.
Τά τέκνα: Παναγιώτης καί Ρένα Κατσώνη, Χαρ. Κοντα
ξάκης, Αργυρού καί Γιάννης Βρέντζος, Μαρία Κονταξάκη,
Γιάννης Κονταξάκης.
Οι αδελφοί — οι έγγονοί — οι λοιποί συγγενείς.

ΜΝΗΜΟΣΥΝΟ

Τελούμε τήν Κυριακή 7 Ιουνίου καί ώρα 8,30 π.μ.
στόν Ι.Ν. Αγ. Κων/νου (Νεκροταφείο) έτήσιο μνημόσυνο
ύπέρ άναπαύσεως τής ψυχής του προσφιούς μάς συζύ
γου, πατέρα, αδελφού καί πάππου

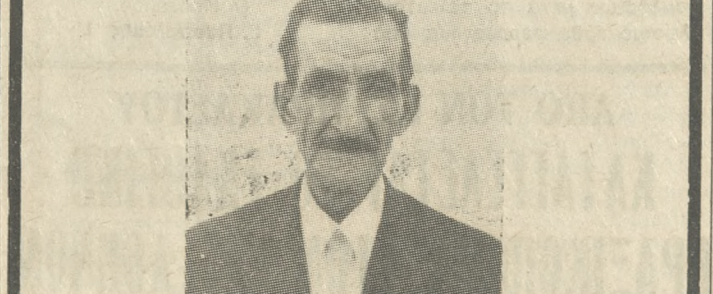

ΓΕΩΡΓΙΟΥ ΤΣΕΝΤΕΛΙΕΡΟΥ
καί παρακαλούμε τούς τιμώντας τήν μνήμη του όπως πα
ραστούν.
Η σύζυγος: Σοφία Τσεντελιέρου.
Τά τέκνα: Σωτήριος καί Μαίρη Τσεντελιέρου, Σπύφανος
καί Δημήτρα Τσεντελιέρου, Ευαγγελία καί Παύλος Μαλ
λιάρης, Μαρίνα καί Νίκος Βεργινάκης, Δημήτριος Τσεντε
λιέρης.
Οι έγγονοί — οι αδελφοί — οι λοιποί συγγενείς.

ΜΝΗΜΟΣΥΝΟ

Τελούμε τήν Κυριακή 7 Ιουνίου καί ώρα 8,30 π.μ.
στόν Ι.Ν. Τριών Ιεραρχών Γαρούπας 409ήμερο μνημόσυ
νο ύπέρ άναπαύσεως τής ψυχής του προσφιούς μάς συ
ζύγου, πατέρα καί παππού



ΜΙΧΑΗΛ Γ. ΒΑΣΙΛΑΚΗ
καί παρακαλούμε τούς τιμώντας τήν μνήμη του όπως πα
ραστούν.
Η σύζυγος: Μαρία Βασιλάκη.
Τά τέκνα: Μανώλης καί Νίκη Βασιλάκη, Γιώργος καί Καί
τη Βασιλάκη, Χρυσούλα καί Γιάννης Βασιλάκης.
Οι έγγονοί — οι λοιποί συγγενείς.

ΜΝΗΜΟΣΥΝΟ

Τελούμε τήν Κυριακή 7 Ιουνίου καί ώρα 8,30 π.μ.
στόν Ι.Ν. Αγ. Κων/νου (Νεκροταφείο) έτήσιο μνημόσυ
νο ύπέρ άναπαύσεως τής ψυχής του προσφιούς μάς συ
ζύγου, πατέρα καί παππού



ΚΣΣΤΑ ΔΙΑΜΑΝΤΑΡΑ
καί παρακαλούμε τούς τιμώντας τήν μνήμη του όπως πα
ραστούν.
Η σύζυγος: Μαρία Διαμαντάρα.
Τά τέκνα: Στομάτιος καί Αϊκστ. Διαμαντάρα, Νικόλαος
καί Γεωργία Διαμαντάρα, Ευαγγελία καί Γεώργιος Κάμ
πρας, Εμμανουήλ καί Κοίτη Αντωνάκη, Ανδρέας Δια
μαντάρας.
Οι έγγονοί.

ΜΝΗΜΟΣΥΝΟ

Τελούμε τήν Κυριακή 7 Ιουνίου καί ώρα 8,30 π.μ.
στόν Ι.Ν. Αγ. Δημητρίου Κατσομαιά 409ήμερο μνημόσυ
νο ύπέρ άναπαύσεως τής ψυχής του λατρευτού μάς υί
ού καί αδελφού



ΘΕΜΙΣΤΟΚΛΗ ΤΖΑΓΚΑΡΑΚΗ
Μαθητού Δημοτικού
καί παρακαλούμε τούς συγγενείς καί φίλους όπως πα
ραστούν.
Οι γονείς: Ισίδωρος καί Ελένη Τζαγκαράκη.
Οι αδελφοί: Γεώργιος Τζαγκαράκης, Σοφία καί Θεόδωρος
Αβαλής.

ΜΝΗΜΟΣΥΝΟ

Τελούμε τήν Κυριακή 7 Ιουνίου καί ώρα 8,30 π.μ.
στόν Ι.Ν. Αγ. Κων/νου (Νεκροταφείο) έτήσιο μνημόσυ
νο ύπέρ άναπαύσεως τής ψυχής του προσφιούς μάς συ
ζύγου, πατέρα, υιού, αδελφού καί παππού

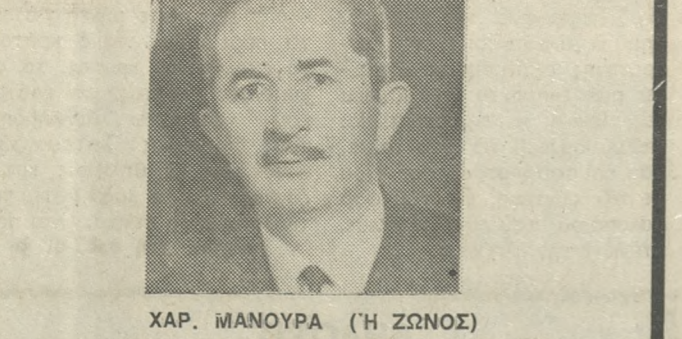

ΧΑΡ. ΜΑΝΟΥΡΑ (‘Η ΖΩΝΟΣ)
καί παρακαλούμε τούς τιμώντας τήν μνήμη του όπως πα
ραστούν.
Η σύζυγος: Μαρίκα Μανουρά.
Τά τέκνα: Γεώργιος καί Αρετή Μανουρά, Δημ. Μανουράς
Η μητέρα: Μαρία Μανουρά
Οι αδελφοί: Γεώργιος καί Κατίνα Μανουρά, Ιωάννης καί
Ειρήνη Μανουρά, Έμμαν. Μανουράς, Ελένη καί Κων/νος
Λόλας, Επαμ. καί Όλγα Ξυλούρη, Χρυσούλα καί Έμμαν.
Μανουράς, Ανδρονίκη Μανουρά.
Οι έγγονοί.

ΖΗΤΕΙΤΑΙ

ΖΗΤΟΥΝΤΑΙ για το εστιατόριο Βαλεντίνο Α. Χερσονήσου. α) Βοηθός Μπάρμαν, 2) Βοηθός σερβιτόρου, 3) Λατζερίσσες ή λαντζερήδες τηλ. 0897/23386. (Ζ878) 1—10

ΖΗΤΕΙΤΑΙ μονοκατοικία με μικρή αυλή ή κήπο, τριών κυρίων δωματίων, τηλεφωνήσατε 221098 ή 283820. (Ζ807) 1—5

ΖΗΤΕΙΤΑΙ αίσθητικός. Πληροφ. τηλ. 235411 από 9—2 μ.μ. (Ζ701) 1—15

ΔΙΑΦΟΡΑ

ΚΑΘΗΓΗΤΗΣ παραδίει Φυσική —Μαθηματικά σε μαθητές Γυμνασίου —Λυκείου. Τηλ. 222-373. (Δ878) 1—3

ΑΠΩΛΕΣΗ πινακίδα ΗΚ 8220 άνηκουσα εις τόν Χρήστο Δουκόκη. Παρακαλείται ο εύρων ο πως τηλεφωνήσει στο 286289. (Δ879) 1—2

ΑΠΩΛΕΣΗ ανδρικό τσα ντάκι χρώματος καφέ, περιέχον ταυτότητες και διπλώματα, άχρηστα σε οίονδηπότε. Παρακαλείται ο εύρων όπως επικουνηύσει με Ολυμπιακή Αεροπορία, κ. Μανιδάκη. Τηλ. 282025 και θά άμειφθεί. (Δ877) 1—3

ΖΗΤΕΙΤΑΙ μοδίστρα για κατάστημα τουριστικών ειδών (φορέματα Έλληνικής τέχνης) 160 μενές 37 δίπλα στο Μουσείο. Πληροφ. τηλ. 282909 ώρες κα ταστημάτων. (Ζ794) 1—6

ΖΗΤΟΥΝΤΑΙ παρά τής Τ.Ε.Α.Σ Γ. Άνδρούλακης και Σία Ο.Ε. τεχνίτες και βοηθοί άλουμινοκατασκευών σιδηροκατασκευών, ώρARIO συνεχές. Τηλ. 234771 έναντι παλαίος ηλεκτρικής. (Ζ714) 1—20

ΖΗΤΟΥΝΤΑΙ νέοι κάτω τών 18 έτών άνειδικευτοι για βιοτεχνία. ΩρARIO συνεχές. Πληροφ. τηλ. 286036 ώρες έργασίμης. (Ζ800) 1—7

ΖΗΤΕΙΤΑΙ δακτυλογράφος τυφλό σύστημα. Γνώσεις άγγλικής επίσημής. Τηλ. 282056. (Ζ804) 1—6

ΖΗΤΟΥΝΤΑΙ άνειδικευτοι έργατες. ΩρARIO συνεχές. Πληροφ. τηλ. 287887 από 12.00—15.00 (Ζ803) 1—10

ΖΗΤΕΙΤΑΙ κυρί ή δεσποινίς για την επίβλεψη δύο παιδιών. Πληροφ. κάθε άπόγευμα 5—9 τηλ. 233386. (Ζ802) 1—3

ΖΗΤΕΙΤΑΙ ζεύγος διά να έργασεί βραδύνες ώρες σε κίνημα τουριστική έπιχείρηση. Άπασοί τητη προύπθεση να διαθέτουν αυτοκίνητο. Πληροφ. τηλ. 283075. (Ζ806) 1—5

ΖΗΤΟΥΝΤΑΙ έπιγώντως δύο σε ρβτήρες ή βοηθοί σερβιτόροι για το ξενοδοχείο Ρογδιά στο Παλιόκαστρο. Παρέχεται στέγη δωρεάν. Τηλ. 285727 κ. ΠετροΜαράκη. Τηλ. 282025 και θά άμειφθεί. (Δ877) 1—3

ΠΩΛΗΣΕΙΣ

ΠΩΛΟΥΝΤΑΙ 4 ψυγεία κινουρύ ή έπαγγελματικά σε τιμή εύκαιρίας. Έπίσης ένας ζυγός αυτόματος. Πληροφ. τηλ. 283056 ώρες καταστημάτων. (Π231) 1—6

ΠΩΛΕΙΤΑΙ κληνητικό σκυλί Έπανιέλ μπρετόν 6 έτών άρσενικό άριστο. Τιμή 25.000. Τηλ. 280981 από 3.30 έως 5.30 (Ε385) 1—5

ΠΩΛΕΙΤΑΙ έπιχείρηση καφεζεύου πλήρως έξοπλισμένη λόγω έλαλής έπαγγελίματος. Πληροφ. τηλ. 221283. (Π210) 1—4

ΠΩΛΟΥΝΤΑΙ διαμερίσματα εις περιοχή Άκαδημίας. Διά πλήρη φορίας κ. Δ. Καπετανάκη, Πολ. Πλτ. Μηχανικών. Πλατ. Δασκαλογιάνη. Τηλ. 221727, 225059. (Π217) 1—5

ΠΩΛΕΙΤΑΙ όροφος κατάλληλος για όπισοδηγήσει χρήση στο κέντρο τής πόλεως (Πλ. Άρκαδίου). Πληροφ. τηλ. 225163. (Π216) 1—10

ΠΩΛΕΙΤΑΙ κατάστημα 100 τ.μ. στην περιοχή Καμινιών. Πληροφ. τηλ. 225468 —220768. (Π22) 1—10

ΕΥΚΑΙΡΙΑ!

ΠΩΛΕΙΤΑΙ όροφος κατάλληλος για όπισοδηγήσει χρήση στο κέντρο τής πόλεως (Πλ. Άρκαδίου). Πληροφ. τηλ. 225163. (Π216) 1—10

ΠΩΛΕΙΤΑΙ ή **ΕΝΟΙΚΙΑΖΕΤΑΙ** έπιχείρηση έστιατορίου—Ταβέρνα —Ψησταρία στο κέντρο Ήρακλείου με πολλά δουλειά Πληροφ. τηλ. 236868 από 2—4 και 9—11 μ.μ. (Π122) 1—10

ΠΩΛΕΙΤΑΙ γυνιακό οικόπεδο, επί τής λεωφ. ΄Ιωνίας. Πληροφ. τηλ. 289785. (Μεσίτες άποκλειόνται).

ΠΩΛΕΙΤΑΙ διαμέρισμα στον 1ο όροφο διορόφου οικόδομης, πολυτελούς κατασκευής, 5 κυρίων δωματίων έκτάσεως 135, 70 τ.μ., επί τής οδού Μίνωως 27 Ήρακλείου. Τιμή λογική και συμφέρουσα. Πληροφ. τηλ. 241102 ώρες γραφείου. (Π214) 1—6

ΠΩΛΟΥΝΤΑΙ εις τήν Α. Καλοκρινού 76 τ. 2) 3) κατάστημα τος γερπου 22 τ.μ. και τώ 1) 2) συναχόμενου οικόπεδου περί 42 τ.μ. Πληροφ. τηλ. 241164 6—8 πλην Τετάρτης και 164 6—8 πλην (Π198) 1—5

ΣΕ τιμή εύκαιρίας και με δάνειο ή μικρές εύκολίες **ΠΩΛΕΙΤΑΙ** διαμέρισμα 80 τ.μ. στην περιοχή Πατελάτων έτοιμοπαράδοτο ένοιμισμένο 8000 μηνιαίως. Τηλ. 236585—220679—283150. (Π185) 1—6

ΠΩΛΕΙΤΑΙ ή **ΕΝΟΙΚΙΑΖΕΤΑΙ** έπιχείρηση έστιατορίου—Ταβέρνα —Ψησταρία στο κέντρο Ήρακλείου με πολλά δουλειά Πληροφ. τηλ. 236868 από 2—4 και 9—11 μ.μ. (Π122) 1—10

ΜΕΣΙΤΙΚΟ ΓΡΑΦΕΙΟ

ΕΥΑΓ. ΝΙΚΗΤΑΡΑ

ΕΒΑΝΣ 34 τος Όροφος — Τηλ. 233167

ΠΩΛΟΥΝΤΑΙ — ΟΙΚΟΠΕΔΑ έντός οχεδίου εις: Μασταμπά 300 τ.μ., 210 τ.μ., 270 τ.μ., Καταμάκι 150 τ.μ., Πατέλλες 400 τ.μ., 160 τ.μ., Βαλιδέ Τζαμί 70 τ.μ.

— ΟΙΚΟΠΕΔΑ έκτος οχεδίου εις Αγ. Ιωάννη, Αριφάκι, Καλοφούζι, Φορτέσσα, Βαθιπέτρο, Μασταμπά, Χρυσοβαλάντου, Γιόφυρο, Άι Γιάννη Χυστό, Αλικαρνισσό, Πατέλλες, Μέσα Καταμάκι, Τσαλικιά, όσα μέτρα θέλετε και σε συμφέρουσες τιμές.

— ΟΙΚΟΠΕΔΑ εις Χερσονήσον έντός οχεδίου 300 τ.μ., 500 τ.μ., 700 τ.μ., 800 τ.μ., 1200 τ.μ.

— ΔΙΑΜΕΡΙΣΜΑΤΑ: Ρομαντική Γωνία 76 τ.μ., 85 τ.μ., Μασταμπά 94 τ.μ., 77 τ.μ., 51 τ.μ., Τρία Πεύκα 96 τ.μ., Α. Δημοκρατίας 100 τ.μ., εις τώ Λιμάνι 65 τ.μ., 75 τ.μ., 110 τ.μ., Βαλιδέ Τζαμί 2άρια, 3άρια και 4άρια (ύψο κατασκευή), πλυσίων Αγ. Τίπου 110 τ.μ., Θέρισσο 65 τ.μ., 41 τ.μ., 36 τ.μ. (εύκαιρία).

— ΚΑΤΑΣΤΗΜΑΤΑ 100 τ.μ., 80 τ.μ., 125 τ.μ., 50 τ.μ., 40 τ.μ. σε κεντρικά σημεία, και καλές τιμές.

— ΚΑΤΑΣΤΗΜΑΤΑ και εις τώ Λιμάνι τής Χερσονήσου.

— ΑΓΡΟΤΕΜΑΧΙΑ μικρά και μεγάλα σε πολλές περιοχές.

— ΠΑΡΑΘΑΛΑΣΣΙΑ Αγ. Πελαγία 1300 τ.μ., 7 στρ., 10 στρ., 16 στρ.

Παλιόκαστρον 1100 τ.μ. διαμπερές έντός οίκοιμού, 200, 400 τ.μ.

Παντάνασσα κτήμα 6,5 στρ. πάνω από ύψωμα με πανοραμική θέα, πωλείται ή άνταλλάσσεται με διαμέρισμα 3άρι.

Κρέτα Μπήης Όσα μέτρα θέλετε. Γούβες 200 τ.μ. έως 14 στρ.

Σβούρου Μετόχι όσα μέτρα θέλετε.

Ανισάρια - Χερσονήσσα (έχτός οχεδίου) από 1 στρ. έως 18 στρ. σε άφάνταστα καλές τιμές.

Σε τιμή εύκαιρίας: Οικόπεδο εις Χερσονήσον έντός οχεδίου 684 τ.μ. 3.000 δρχ. τώ τ.μ.

ΠΛΗΡΟΦΟΡΙΕΣ ΤΗΛ. 233167

ΑΛΕΞΑΚΗΣ

ΕΒΑΝΣ 70 ΚΑΙΝΟΥΡΓΙΑ ΠΟΡΤΑ ΤΗΛ 241145

ΠΩΛΟΥΝΤΑΙ — ΑΓ. ΙΩΑΝΝΗΣ 300 μ2 γυνιακό κοντά στού Σκουλά τής βύλλα. Εύκαιρία.

— ΠΑΓΚΡΗΤΙΟ 524 μ2 μόνο 15 μέτρα από τήν Α. Κνωσού επί ασφάλτου. Λογική τιμή.

— ΑΤΣΑΛΕΝΙΟ 268 μ2 στην οδό Πολυξίγη με 13,5 μετρα πρόσφυη μόνο 5.500 δρχ.

— ΑΜΠΕΛΟΚΗΠΟΙ 325 μ2 και 342 μ2. Εύκαιρίες

— ΒΑΘΥΠΕΤΡΟΥ 2 τών 200 μ2 επί τής κεντρικής λεωφόρου και 250 μ2 παραπλευρίως από 4 χιλ. μ2.

— ΜΠΕΝΤΕΒΗ επί τής κεντρικής οδού 300 μ2 μόνο 5 χιλ. τώ μ2. Εύκαιρία.

— ΚΑΜΙΝΙΑ 200 μ2 έντός οχεδίου, συμφέρουσα τιμή.

ΤΑΡΑΤΣΕΣ ΟΙΚΟΔΟΜΩΝ

— Γ. Αστυν. Τμήμα 115 μ2 άέρια 2ου όρόφου γυνία, 92 μ2 Καρά Γιαπί 2ου όρόφου.

— ΜΑΣΤΑΜΠΑΣ 110 μ2 Καρά Γιαπί 2ου όρόφου γυνία.

ΔΙΑΜΕΡΙΣΜΑΤΑ Έτοιμοπαράδοτα

— ΑΤΣΑΛΕΝΙΟ 81 μ2 3ου όρόφου διαμπερές, καλή κατασκευή.

— ΤΡΙΑ ΠΕΥΚΑ 70 μ2 και 52 μ2, 2ου όρόφου λουξ κατασκευής.

— ΡΟΜΑΝΤΙΚΗ ΓΩΝΙΑ 62 μ2 ρετιρέ, 76 μ2 ισόγειο και 2 τών 85 μ2 2ου όρόφου, γυνιακό.

— ΠΑΡΚΟ ΘΕΟΤΟΚΟΠΟΥΛΟΥ πλυσίων ΟΤΕ 85 μ2, 90 μ2 και 100 μ2 3ου και 4ου όρόφου.

ΔΙΑΜΕΡΙΣΜΑΤΑ υπό κατασκευή

— ΘΕΡΙΣΣΟΣ από 25 χιλ. τώ μ2, ΜΑΣΤΑΜΠΑΣ από 27 χιλ. τώ μ2 ΤΡΙΑ ΠΕΥΚΑ από 28,5 χιλ. τώ μ2 ΕΠΑΓΓΕΛΜΑΤΙΚΑ ΛΥΚΕΙΑ από 28 χιλ. μ2, ΠΛΑΤΕΙΑ ΚΟΡΝΑΡΟΥ από 33 χιλ. μ2, ΚΟΜΜΕΝΟ ΜΠΕΝΤΕΒΗ από 30 χιλ. μ2. Όλα με εύκολίες πληρωμής.

ΠΑΡΑΘΑΛΑΣΣΙΑ

— ΚΡΕΤΑ ΒΕΑΟΗ 250 μ2, 400 μ2, και 1500 μ2 από 1.500 δρχ. μ2. Επί τού παραλιακού 450 μ2 και 1200 μ2 τρίπατο από 5 χιλ. τώ μ2.

— ΓΟΥΡΒΕΣ κοντά στην θάλασσα μόνο 1300 δρχ. μ2.

— ΓΟΥΒΕΣ πάνω από κύμα 4500 μ2 1300 δρχ. μ2 και 4000 μ2 1500 δρχ. μ2.

— ΑΝΑΛΗΨΙΣ — ΑΓΚΙΣΑΡΑ από 400 δρχ. μ2.

— ΧΕΡΣΟΝΗΣΟΣ 1000 μ2 επί τής Λεωφ. μόνο 3,5 χιλ. μ2 656 μ2 έντός οχεδίου 3 χιλ. μ2 Στο ένδιάμεσο Λιμνός και Κουτουλουφάρι επί τής ασφάλτου 655 μ2 με άδεια 1,5 έκατ.

ΠΛΗΡΟΦΟΡΙΕΣ ΑΛΕΞΑΚΗΣ ΤΗΛ. 241145

ΕΝΟΙΚΙΑΣΕΙΣ

ΕΝΟΙΚΙΑΖΕΤΑΙ διαμέρισμα 4 δωματίων Στάσις Δασκαλάκη Μασταμπά, οδός Θεοφάνους 2 τηλ. 233047. (Ε388) 1—5

ΕΝΟΙΚΙΑΖΟΝΤΑΙ 1) ένα τριάρι άνώγειο με κουζίνα και λουτρό Άναλήμης 35 όπισθεν Ιερού εκκλησίας. 2) Διάρι με κουζίνα και λουτρό Βλάχου 24 πλυσίων 9ου Δην. Σχολείου. Τηλ. 231224 και 0892-42217 μετά τής 2 μ.μ. (Ε387) 1—3

ΕΝΟΙΚΙΑΖΕΤΑΙ διαμέρισμα και νούργιο στην οδό Παρασκευοπούλου 120 Μασταμπάς. Πληροφ. τηλ. 236612. (Ε389) 1—6

ΕΝΟΙΚΙΑΖΕΤΑΙ γκαρσονιέρα 6 πάγους στην συμβολή τών 6 δών Γερωνυμική και Μ. Γουβές ρετύου. Πληροφ. τηλ. 222921. (Ε386) 1—6

ΕΝΟΙΚΙΑΖΕΤΑΙ οτή θέση Μπεντεβή Καμάρα κοντά στον Παιδικό Σταθμό Πινικού ισόγειο οίκια 4 κυρίων δωματίων με 6 λους τούς βοηθητικούς χώρους και αυλή. Πληροφ. τηλ. 230515 —232144. (Ε383) 1—5

ΕΝΟΙΚΙΑΖΟΝΤΑΙ διαμερίσματα 3 και 4 δωματίων πλυσίων Έσρη μερίδος Πατριδος Άγιος Μηνάς Πληροφ. τηλ. 222036 ώρες 6—9 μ.μ. (Ε384) 1—3

ΕΝΟΙΚΙΑΖΕΤΑΙ διαμέρισμα 6 δωματίων 88 (Μιχ. Άρ χαγγέλος Θέρισος) έκ 3 κυρίων δωματίων και σαλοτραπέζιας Τηλ. 225018. (Ε347) 1—5

ΕΝΟΙΚΙΑΖΕΤΑΙ επί τής οδού Άνωγειών 41 έξωθεν Χανίων Πόρτας παράλληλος 62 Μαρτύρων (Μιχ. Άρχαγγέλιος) άπόση κη 300 τ.μ. κατάλληλη διά όπισοδηγήσει επαγγελματική στέγη. Πληροφ. τηλ. 282964. (Ε345) 1—10

ΕΝΟΙΚΙΑΖΕΤΑΙ στην οδό Δαιδύλου 89. 3 οίκια κατάλληλη διά επαγγελματική χρήση. Πρώην φροντιστήριο ΣΠΟΥΔΑΣΤΗΡΙΟ. Τηλ. 285948. (Ε317) 1—5

ΕΝΟΙΚΙΑΖΕΤΑΙ κατμή. Πάροδος Α. Δημοκρατίας, 60 τ.μ. με πατάρι 30 τ.μ., κατάλληλο για οίονδηπότε επαγγελματική χρήση. Πληροφ. τηλ. 287424. (Ε313) 1—4

ΕΝΟΙΚΙΑΖΕΤΑΙ διαμέρισμα 4 δωματίων, νυκτερινό τιμολόγιο ΔΕΗ, με θερμοσυσκευές, οδός Λισσού 19 (περιοχή Μιχ. Άρχαγγέλου). Πληροφ. τηλ. 288943 (Ε374) 1—5

ΕΝΟΙΚΙΑΖΕΤΑΙ παραθαλάσσια άνεξάρτητη οίκια 3 κυρίων δωματίων μεταξύ Κοκκίνη Χάνι και Γουρνών. Πληροφ. τηλ. 220396. (Ε364) 1—3

ΕΝΟΙΚΙΑΖΕΤΑΙ διαμέρισμα και νούργιο 3άρι στην Α. Μάχης Κρήτης 42—44 πληροφ. τηλ. 225182. (Ε330) 1—6

ΕΝΟΙΚΙΑΖΕΤΑΙ διαμέρισμα 5 1) 2) 3) πολυτελούς κατασκευής με κεντρική θέρμανση. Α. Κνωσού 101 Άγιος Ίωάννης. Τηλ. 231474. (Ε311) 1—15

ΕΝΟΙΚΙΑΖΕΤΑΙ δωμάτιο για μαθήτη ή μαθήτρια επί τής οδού Έβρων. (Ε368) 1—3

ΕΝΟΙΚΙΑΖΟΝΤΑΙ δωμάτια για μαθητές, φοιτητές και έργαζόμενους. Πλυσίων Χανιόπορτας. Τηλ. 286861. (Ε353) 1—5

ΕΝΟΙΚΙΑΖΟΝΤΑΙ πολυτελή διαμερίσματα έκ τριών κυρίων δωματίων στην πλατεία έναντι Ξενία. Πληροφ. τηλ. 234979. (Ε361) 1—6

ΕΝΟΙΚΙΑΖΕΤΑΙ οίκια 2 κυρίων δωματίων και με όλους τούς βοηθητικούς χώρους Εύρώπης 18 όπισθεν Άγίου Τίπου. Πληροφ. τηλ. 222060 άπογευματινές ώρες. (Ε362) 1—5

ΕΝΟΙΚΙΑΖΕΤΑΙ οτή γυνία Ίωνίας —Άκαδημίας 1, 2ος όροφος (έναντι κλινικής «ΠΑΛΗΝΟΣ») 6άρι, 140 τ.μ., δίς γυνιαίο, όριστής κατασκευής, με καλοριφέρ. Πληροφ. τηλ. 281831 από 8—2 μ.μ. και 4—10 μ.μ. (Ε360) 1—15

ΕΝΟΙΚΙΑΖΕΤΑΙ γκαρσονιέρα 1ου και 2ου όρόφου πολυτελούς κατασκευής στον Μασταμπά Μυστρά 22 τηλ. 242022. (Ε365) 1—5

ΕΝΟΙΚΙΑΖΕΤΑΙ διαμέρισμα άνώγειο, ήλιόλουστο δύο κρεββατοκάμαρες με ζύλινα πατώματα εύρύχωρο οι λοιποί χώροι, συνολικής έπιφανείας μ2 90 με καλοριφέρ σε οίκοδομη νεώχτιστο. Λεωφ. Ίωνίας 137, τηλ. 231012. (Ε355) 1—5

ΕΝΟΙΚΙΑΖΕΤΑΙ διαμέρισμα 5άρι και ένα 2άρι έναντι κιν)φρου Γαλαξία (Α. Ακαδημίας) Μασταμπά. Πληροφ. τηλ. 232089. (Ε308) 1—10

ΕΝΟΙΚΙΑΖΕΤΑΙ διαμέρισμα πέντε δωματίων, καινούργιο στην Όσαη Α. Κνωσού 4. Τηλ. 224665 και 281815. (Ε313) 1—10

ΕΝΟΙΚΙΑΖΕΤΑΙ ισόγειο 4άρι στην οδό Μιχ. Βλάχου 41 Μασταμπά τηλ. 231184. (Ε376) 1—3

ΕΝΟΙΚΙΑΖΕΤΑΙ δωμάτιο άνεξάρτητο σε κεντρικό σημείο τής πόλεως. Τηλ. 221180 ώρες γραφείου. (Ε369) 1—5

ΕΝΟΙΚΙΑΖΟΝΤΑΙ διαμερίσματα 2 δωματίων σε βίλλα κοντά στην θάλασσα πλήρως έξοπλισμένα, στην διακλάδωση Γουβών. Στάσις Ανθήκης. Τηλ. 285235 —281015. (Ε58) 1—16

ΕΝΟΙΚΙΑΖΕΤΑΙ κατάστημα 80 τ.μ. με μεγάλη αυλή 100 μ. άπό τή θάλασσα κοντά στο ξενοδοχείο RITHYMNA κατάλληλο για όποιοδηπότε χρήση. Πληροφ. τηλ. 225474. (Ε339) 1—6

ΕΝΟΙΚΙΑΖΕΤΑΙ γραφείο σε καινούργιο οικόδομη, ρετιρέ άπο τελούμενο άπό 2 αίθουσες και βοηθητικούς χώρους. Μονής Οδηγητριάς 14 τηλ. 282160. (Ε289) 1—10

ΕΝΟΙΚΙΑΖΕΤΑΙ διαμέρισμα πολυτελούς κατασκευής έξ (6) κυρίων δωματίων (130 τ.μ.) με εύρύχωρη κουζίνα, λουτρό και χύλι (β' όροφος) με κεντρική θέρμανση, άσανσέρ κλπ. Βοηθητικός χώρος επί τής οδού ΑΕ Κιπρασίου (έξόδου θερικής ΗΑΕ ΚΙΤΡΑΣ). Πληροφ. τηλ. 284262 ώρες 8—2. (Ε356) 1—15

ΕΝΟΙΚΙΑΖΕΤΑΙ ο φούρνος τού Έμμ. Τρουλλινού (λόγω συνταξιοδότησής). Πληροφ. έντός Α. 62 Μαρτύρων 120 τηλέφ. 288484. (Ε279) 1—10

ΕΝΟΙΚΙΑΖΕΤΑΙ ισόγειο κατάστημα με υπόγειο και πατάρι στην Α. 62 Μαρτύρων 52. Πληροφ. τηλ. 280732. (Ε286) 1—10

ΕΝΟΙΚΙΑΖΕΤΑΙ διαμέρισμα εύρύχωρο σε πολυκατοικία στην οδό Ίπτανό 39β (Πατέλλες). Μεγάλη σαλοτραπέζια (χώρος δύο άνέτων δωματίων) με γάλη κουζίνα, δύο ύπνοδωμάτια, βεράντα με θέα άπερίοριστη, άποθηκούλα, λουτροκαμπιλέ, καλοριφέρ κ.λ.π. Στην πυλτή τής πολυκατοικίας ύπάρχουν και πάρκινγκ για ένοικίωση. Πληροφ. τηλ. 285342 8—10 π.μ. και 2—5 μ.μ. (Ε348) 1—15

ΕΝΟΙΚΙΑΖΟΝΤΑΙ δύο διαμερίσματα ένα 3άρι και ένα 4άρι ό οδός Ραφτοπούλου 45 Μασταμπά. Πληροφ. τηλ. 231743. (Ε352) 1—5

ΕΝΟΙΚΙΑΖΕΤΑΙ δωμάτιο έντός Ήρακλείου. Πληροφ. τηλ. 288237. (Ε207) 1—15

ΕΝΟΙΚΙΑΖΕΤΑΙ μαγαζί επί τής οδού Γκάλλη πάροδος Χρυσόστομου 85 περίπου τ.μ. με τώ αντίστοιχο πατάρι και αυλή. Πληροφ. τηλ. 284748, 284243. (Ε326) 1—15

ΕΝΟΙΚΙΑΖΟΝΤΑΙ παραθαλάσσιας νεοδητης γκαρσονιέρας με πλήρη έπιπλαση, ηλεκτρικά, κ. λ. σκευή εις Κοκκίνη Χάνι με μήνα, σαζόν ή και χρονο. Πληροφ. τηλ. 286803 ώρες καταστημάτων. (Ε293) 1—15

ΕΝΟΙΚΙΑΖΕΤΑΙ διαμέρισμα 3 δωματίων Διαμπερές με βεράντα, καλοριφέρ κ.τ.λ. στον 3ο όροφο πολυκατοικίας 100 μ. άπό τήν Άκαδημία (Καλογνώμονος 5). Πληροφ. τηλ. 222363 έ ράσισμης ώρες. (Ε335) 1—6

ΕΝΟΙΚΙΑΖΕΤΑΙ στο Μείντανι διαμέρισμα ά' όρόφου με κεντρική θέρμανση 120 τ.μ. 4 με γάλην δωματίων με 2 WC και μεγάλη κουζίνα ολόκληρον ή κχωρισμένως άνά 1 ή 2 δωμάτια κατάλληλον διά ένα ή περισότερους επαγγελματίες (Ιατρών μηχανικών κομμωτηριών βοτάνη κ.ά.) συνδυάζεται και με κατοικίαν συγχρόνως. Τηλ. 283711 και 285216. (Ε358) 1—6

ΕΝΟΙΚΙΑΖΕΤΑΙ οίκια 4 κυρίων δωματίων, λουτρό, χύλι, άπο άθήκη, κουζίνα. Τηλ. 287076. (Ε314) 1—6

ΕΝΟΙΚΙΑΖΕΤΑΙ διαμέρισμα 2άρι πολυτελούς κατασκευής, κεντρική θέρμανση, κεντρική άπο χέτευση, ήλιακό θερμοσίφωνα, τέρμα Α. Ίωνίας (Πλ. Σινώνη). Πληροφ. τηλ. 236295. (Ε354) 1—5

ΕΝΟΙΚΙΑΖΕΤΑΙ επί τής πλατείας Άρκαδίου και επί τών δρόμων Μονοφασιού—Μαρογιώργη (γυνία) 2ος όροφος έκτάσεως 80 τ.μ. κατάλληλος διά μία επαγγελματική στέγη ή δύο, και εις τιμή εύκαιρίας. Πληροφ. τηλ. 288693—232327. (Ε281) 1—12

Ελευθερο βήμα

Η ΠΡΟΣΤΑΣΙΑ ΤΗΣ ΥΓΕΙΑΣ ΚΑΙ ΤΗΣ ΑΣΦΑΛΕΙΑΣ ΤΩΝ ΕΡΓΑΖΟΜΕΝΩΝ

Ανάμφισβητητα, πρόκειται και διασφαλίζει ισχυρά τους εν γένει όρους υγιεινής των εργαζομένων...

καί όλα άλλα θέματα, που η ρύθμιση τους επιβάλλεται καλό πιστά και με αντίληψη δικαίου...

ΑΛΗΘΙΝΕΣ ΑΦΟΡΜΕΣ

Συνέχεια από τη σελ. 1 ►
δεν πληρώνει. Αυτό είναι που ανήκει να το πιστώσουν επί μνηες οι υπάλληλοι...

Πως θ' ανέβει στην εδρα που ο Δ. Καπρίνης ν' αποδώσει...

ΤΗΝ ΠΕΡΑΣΜΕΝΗ ΤΡΙΤΗ Ψηφίστηκε από το Δ. Συμβούλιο ο προϋπολογισμός του Δήμου για το 1981 924.327.000 ΤΟ ΥΦΟΣ ΤΩΝ ΔΑΠΑΝΩΝ

Τον Προϋπολογισμό του 1981 ψήφισε το Δημοτικό Συμβούλιο στη συνεδρίαση της περασμένης Τριτης.

Μέ βάση το έτος 1974 (τελευταίο της δικτατορίας) κατά το οποίο ο Δήμος είχε προϋπολογισμό 94.026.250 δρχ...

παρακάτω:
1974 1 (100.357.518 δρχ.)
1975 1,25 (125.214.071 δρχ.)

νιομους Τοπικής Αυτοδιοίκησης της χώρας μας.
Παρ' όλο που μέσα στις επόμενες βδομάδες, συνεχίσει ο Δήμαρχος...



Ο ΟΦΗ έλλειψης στη Καστοριά

ΧΩΡΙΣ τους Κοραϊσκο, Κίρσις, Χριστοφή και Συντηχάκη έφυγε χθές το απόγευμα για τη Καστοριά ο ΟΦΗ...

Η μεγάλη «μάχη» αΐριο μεταξύ Ρόδου - Αιγάλεω

ΣΤΟ κατακόρυφο έχει φτάσει το ενδιαφέρον των φιλάθλων για το αΐριο ανάμεσα...

ΟΙ ΑΡΙΣΤΕΥΣΑΝΤΕΣ ΚΑΙ ΠΡΩΤΕΥΣΑΝΤΕΣ ΤΩΝ ΠΡΟΤΥΠΩΝ 1ου 4ου ΚΑΙ 5ου ΓΥΜΝΑΣΙΟΥ

Τά Γυμνάσια 1ο, 4ο, 5ο και Πρώτου μάς έστειλαν τα όνομα μαθητών τους που άριστευσαν και πρώτευσαν τη Σχολη χρονία που πέρασε:

19.2)12, Δουληράκη Ευαγ. Έλ. 17.8)13, Κατσούλη Μαρία Δημ. 18.4)13, Κληνή Αργυρή Ευτ. 17. 7. Κοζορύνη Μαρία Κων. 18. 1)13, Μαρ η Χαρά Ευμ. 17.8)13

1976 1,20 (121.254.000 δρχ.)
1976 1,80 (169.374.500 δρχ.)
1977 3,22 (303.018.800 δρχ.)

ΑΙΤΗΜΑΤΑ ΤΩΝ ΕΜΠΟΡΙΚΩΝ ΣΥΛΛΟΓΩΝ ΗΡΑΚΛΕΙΟΥ
Από τόν 'Εμπορικό Σύλλογο 'Ηρακλείου εστάθηκαν τά έξι η παρακάτω:

ΕΠΙΣΤΑΣΕΙΣ
ΕΤΕΡΕΣ
ΧΩΡΙΣ
ΠΙΝΗ
ΟΤΩΣ
ΕΠΙΣΤΑΣΕΙΣ
ΕΤΕΡΕΣ
ΧΩΡΙΣ
ΠΙΝΗ

ΠΡΟΤΥΠΟ ΓΥΜΝΑΣΙΟ Τάξη Α'
Καταράκης Νικ. Έμμ. 19. 9)10, Δάκα Ευθ. Κων. 19.7)11, Ψαθά 'Αθανασία Αιμ. 19.5)11, Κυρξή 'Ιωάννα 'Ιωάν. 19.3)11, Φαί'τση Χριστ. Γεωργ. 19. 2)11, Κορνησιάκη Εύτ. Στεφ. 19.1)11, Παπαδάκη Μαρία Δημ. 19.1)11, Γεωργιούλης Μιχ. Β. 19. 19, Κωλιώτης Γεωργ. Ν. Β. Φρονιτικιάνης Χαρ. Έμμ. 19. 19, 'Ανδρεάδακη 'Ελένη 'Ανδρ. 18 10)11, Δασανάκης Δημ. Μιχ. 18 9)10, Ρέππα Χρυσ. Βασ. 18 9)11, Μιχαηλίδης 'Αυρ. Παν. 18.8)11, Παπαδάκης Νικ. Κων. 18.7)10, Μακρής 'Ανδρονίκη 'Ανδρ. Έμμ. 18.6)11, Παναγιώτακη Μαρία Έμμ. 18.6)11.

Γ Τάξη
'Αλεξή Μαρία Ευαγ. 18.3)14, Δρακούλη 'Αθ. Γ. 17.3)14, Ζεβρου Ψανδ. 'Αθ. 17, Καλλέρη 'Αννα Πι. 18.6)14, Καλογιάννη Μαρ. 'Απ. 18.8)14, Κόρκαρα Κρ. 'Ιω. 18.4)14, Κρεβετζάκη Εύφρ. Κ. 18.7)14, Μαρτινίου 'Ανναστ. Γ. 19, Μιχαηλιδάκη Πην. 'Ιω. 17.6)14, Μιχαηλίδου Μαγδ. 'Αντ. 17.1)14, Μπαντοβιάκη Θεοδ. 'Ιω. 18.9)14, Νιώτη 'Ελ. Έμμ. 17.13)14, Σενάκη 'Ελ. 'Α. 18.6)14, Ουτατζή Πελ. Κ. 17, Παπαδάκη Καλ. Έμμ. 17.6)14, Πετραλή Σωβία 'Ιω. 17, Ρουμπάκη Είρ. Ν. 18.1)14, Σαπουντζάκη Ευαγγ Χρ. 18.7)14, Σκούλα Είρ. Ν. 18.10)14, Συντηχάκη Χαρ. Δρ. 17.7)14, Φιλιππίκη 'Ελ. Διον. 18.3)13, 'Αμυρτζή κη Μαρίνα Έμμ 17.1)14, Κλαυδάκη Μαρία Έμμ. 17.13)14, Μουχοβάκη 'Αναστ. 'Ιω. 19 5)14, Μπαγιάτη Είρ. Στ. 18 9)14, Ραπτάκη Λυδία Δημ. Γ. 19 1)14, Τακτικάκη Μαρία Γ. 19 1)14, Τζωρτζιζάκη Αικ. 'Αντ. 18,11)14, Τρουλιού Ευαγγ. Έμμ. 17.3)14, Τσατσάκη 'Ελ. 'Ανδρ. 17.4)14, Φουκαράκη Γεωργία Έμμ. 17.6)14, Φουκακή Ζωή Έμμ. 18.12)14, Χατζηγιωργίου Δέσπ. Στ. 17.9)14, Χριστοφοράκη Στυλ. Αντ. 17.8)14 Χρονιάρη Χρυσή Μιχ. 17.2)14, Φωροδουλάκη Μαρία Κων. 18.

ΑΝΑΚΟΙΝΩΣΕΙΣ
ΔΙΑ ΤΗΣ ΥΠ' ΑΡ. 65)1981 Α ΠΟΦΑΣΗΣ ΤΟΥ ΠΟΛΥΜΕΛΟΥΣ ΠΡΩΤΟΔΙΚΕΙΟΥ 'ΗΡΑΚΛΕΙΟΥ

ΠΕΝΘΕ
ΑΝΔΡΕΑΣ ΣΤΡΑΤΑΚΗΣ
Βαρού το δρεπάνι του Χάρου έπεσε πάνω στην οικογένεια του κ. 'Ανδροκλή Στρατάκη...

1ο ΓΥΜΝΑΣΙΟ Τάξη Α'
'Αλτασιανού Μαρία Δημ., Καντιδάκη Αικ. 'Ηρ., 'Αθανασία Κη Καλλιόπη Έμμ., 'Αποστολή δέ 'Ελ. Χρ., Παλαμά Χαρ. 'Ιω., Γκουμάς -'Αδελφ. Γεωργ. Στ., Καρατσάκη Εύσ. Ν., Δολαφική Κη Βασιλική 'Ιωάν., Κουτσουτσή Ευαγγ. Έμμ., Λυγερής Μιχ. Κων., Μανίκα Γεωργ. Νικ., Μαρκόκης 'Ιωάν. Παν., Μαρκόκης Έμμ. Γεωργ., Παπαδάκη Μαρί Α. Έμμ., Σαραντινή 'Ιωάννα Στυλ., Φωροδουλάκη Μιχ. Κ., Τάξη Β'

2ο ΓΥΜΝΑΣΙΟ Τάξη Α'
'Αλτασιανού Μαρία Δημ., Καντιδάκη Αικ. 'Ηρ., 'Αθανασία Κη Καλλιόπη Έμμ., 'Αποστολή δέ 'Ελ. Χρ., Παλαμά Χαρ. 'Ιω., Γκουμάς -'Αδελφ. Γεωργ. Στ., Καρατσάκη Εύσ. Ν., Δολαφική Κη Βασιλική 'Ιωάν., Κουτσουτσή Ευαγγ. Έμμ., Λυγερής Μιχ. Κων., Μανίκα Γεωργ. Νικ., Μαρκόκης 'Ιωάν. Παν., Μαρκόκης Έμμ. Γεωργ., Παπαδάκη Μαρί Α. Έμμ., Σαραντινή 'Ιωάννα Στυλ., Φωροδουλάκη Μιχ. Κ., Τάξη Β'

ΑΝΑΚΟΙΝΩΣΕΙΣ
ΑΝΑΚΟΙΝΩΣΗ
Ανακοινώνουμε σπασία αυτοκινητιστική και επίβατη γό κοινό, ότι, προς εξυμπίεση φίλων από Πειραιά που βρίσκονται στην πόλη μας, το ΕΓΛ—ΟΓ 'ΑΡΙΑΔΗΝΗ

ΑΝΑΚΟΙΝΩΣΗ
Ανακοινώνουμε σπασία αυτοκινητιστική και επίβατη γό κοινό, ότι, προς εξυμπίεση φίλων από Πειραιά που βρίσκονται στην πόλη μας, το ΕΓΛ—ΟΓ 'ΑΡΙΑΔΗΝΗ

ΑΝΑΚΟΙΝΩΣΗ

Οπως έχει ήδη ενημερώσει η ΔΕΗ τούς κ.κ. Καπαναλιωτές, με σχετικές δημοσιεύσεις της στον Τύπο...

ΑΠΟ ΤΗ ΔΗΜΟΣΙΑ ΕΠΙΧΕΙΡΗΣΗ ΗΛΕΚΤΡΙΣΜΟΥ
ΑΠΟ ΤΑ ΓΕΓΟΝΟΤΑ ΤΟΥ ΗΡΑΚΛΕΙΟΥ ΕΠΙΤΕΛΟΥΣ !!!
'Επίσημα έγκαινα τού Θερινού Κιν/φρου

ΑΠΟ ΤΗ ΔΗΜΟΣΙΑ ΕΠΙΧΕΙΡΗΣΗ ΗΛΕΚΤΡΙΣΜΟΥ
ΑΠΟ ΤΑ ΓΕΓΟΝΟΤΑ ΤΟΥ ΗΡΑΚΛΕΙΟΥ ΕΠΙΤΕΛΟΥΣ !!!
'Επίσημα έγκαινα τού Θερινού Κιν/φρου

ΑΝΑΚΟΙΝΩΣΗ

Ανακοινώνουμε σπασία αυτοκινητιστική και επίβατη γό κοινό, ότι, προς εξυμπίεση φίλων από Πειραιά που βρίσκονται στην πόλη μας, το ΕΓΛ—ΟΓ 'ΑΡΙΑΔΗΝΗ

Ανακοινώνουμε σπασία αυτοκινητιστική και επίβατη γό κοινό, ότι, προς εξυμπίεση φίλων από Πειραιά που βρίσκονται στην πόλη μας, το ΕΓΛ—ΟΓ 'ΑΡΙΑΔΗΝΗ

Ανακοινώνουμε σπασία αυτοκινητιστική και επίβατη γό κοινό, ότι, προς εξυμπίεση φίλων από Πειραιά που βρίσκονται στην πόλη μας, το ΕΓΛ—ΟΓ 'ΑΡΙΑΔΗΝΗ

Ανακοινώνουμε σπασία αυτοκινητιστική και επίβατη γό κοινό, ότι, προς εξυμπίεση φίλων από Πειραιά που βρίσκονται στην πόλη μας, το ΕΓΛ—ΟΓ 'ΑΡΙΑΔΗΝΗ

Ανακοινώνουμε σπασία αυτοκινητιστική και επίβατη γό κοινό, ότι, προς εξυμπίεση φίλων από Πειραιά που βρίσκονται στην πόλη μας, το ΕΓΛ—ΟΓ 'ΑΡΙΑΔΗΝΗ

Ανακοινώνουμε σπασία αυτοκινητιστική και επίβατη γό κοινό, ότι, προς εξυμπίεση φίλων από Πειραιά που βρίσκονται στην πόλη μας, το ΕΓΛ—ΟΓ 'ΑΡΙΑΔΗΝΗ

Ανακοινώνουμε σπασία αυτοκινητιστική και επίβατη γό κοινό, ότι, προς εξυμπίεση φίλων από Πειραιά που βρίσκονται στην πόλη μας, το ΕΓΛ—ΟΓ 'ΑΡΙΑΔΗΝΗ

Ανακοινώνουμε σπασία αυτοκινητιστική και επίβατη γό κοινό, ότι, προς εξυμπίεση φίλων από Πειραιά που βρίσκονται στην πόλη μας, το ΕΓΛ—ΟΓ 'ΑΡΙΑΔΗΝΗ

Ανακοινώνουμε σπασία αυτοκινητιστική και επίβατη γό κοινό, ότι, προς εξυμπίεση φίλων από Πειραιά που βρίσκονται στην πόλη μας, το ΕΓΛ—ΟΓ 'ΑΡΙΑΔΗΝΗ

Ανακοινώνουμε σπασία αυτοκινητιστική και επίβατη γό κοινό, ότι, προς εξυμπίεση φίλων από Πειραιά που βρίσκονται στην πόλη μας, το ΕΓΛ—ΟΓ 'ΑΡΙΑΔΗΝΗ

Ανακοινώνουμε σπασία αυτοκινητιστική και επίβατη γό κοινό, ότι, προς εξυμπίεση φίλων από Πειραιά που βρίσκονται στην πόλη μας, το ΕΓΛ—ΟΓ 'ΑΡΙΑΔΗΝΗ

ΑΝΑΚΟΙΝΩΣΗ

Ανακοινώνουμε σπασία αυτοκινητιστική και επίβατη γό κοινό, ότι, προς εξυμπίεση φίλων από Πειραιά που βρίσκονται στην πόλη μας, το ΕΓΛ—ΟΓ 'ΑΡΙΑΔΗΝΗ

Ανακοινώνουμε σπασία αυτοκινητιστική και επίβατη γό κοινό, ότι, προς εξυμπίεση φίλων από Πειραιά που βρίσκονται στην πόλη μας, το ΕΓΛ—ΟΓ 'ΑΡΙΑΔΗΝΗ

Ανακοινώνουμε σπασία αυτοκινητιστική και επίβατη γό κοινό, ότι, προς εξυμπίεση φίλων από Πειραιά που βρίσκονται στην πόλη μας, το ΕΓΛ—ΟΓ 'ΑΡΙΑΔΗΝΗ

Ανακοινώνουμε σπασία αυτοκινητιστική και επίβατη γό κοινό, ότι, προς εξυμπίεση φίλων από Πειραιά που βρίσκονται στην πόλη μας, το ΕΓΛ—ΟΓ 'ΑΡΙΑΔΗΝΗ

Ανακοινώνουμε σπασία αυτοκινητιστική και επίβατη γό κοινό, ότι, προς εξυμπίεση φίλων από Πειραιά που βρίσκονται στην πόλη μας, το ΕΓΛ—ΟΓ 'ΑΡΙΑΔΗΝΗ

Ανακοινώνουμε σπασία αυτοκινητιστική και επίβατη γό κοινό, ότι, προς εξυμπίεση φίλων από Πειραιά που βρίσκονται στην πόλη μας, το ΕΓΛ—ΟΓ 'ΑΡΙΑΔΗΝΗ

Ανακοινώνουμε σπασία αυτοκινητιστική και επίβατη γό κοινό, ότι, προς εξυμπίεση φίλων από Πειραιά που βρίσκονται στην πόλη μας, το ΕΓΛ—ΟΓ 'ΑΡΙΑΔΗΝΗ

Ανακοινώνουμε σπασία αυτοκινητιστική και επίβατη γό κοινό, ότι, προς εξυμπίεση φίλων από Πειραιά που βρίσκονται στην πόλη μας, το ΕΓΛ—ΟΓ 'ΑΡΙΑΔΗΝΗ

Ανακοινώνουμε σπασία αυτοκινητιστική και επίβατη γό κοινό, ότι, προς εξυμπίεση φίλων από Πειραιά που βρίσκονται στην πόλη μας, το ΕΓΛ—ΟΓ 'ΑΡΙΑΔΗΝΗ

Ανακοινώνουμε σπασία αυτοκινητιστική και επίβατη γό κοινό, ότι, προς εξυμπίεση φίλων από Πειραιά που βρίσκονται στην πόλη μας, το ΕΓΛ—ΟΓ 'ΑΡΙΑΔΗΝΗ

Ανακοινώνουμε σπασία αυτοκινητιστική και επίβατη γό κοινό, ότι, προς εξυμπίεση φίλων από Πειραιά που βρίσκονται στην πόλη μας, το ΕΓΛ—ΟΓ 'ΑΡΙΑΔΗΝΗ

ΑΝΑΚΟΙΝΩΣΗ

Ανακοινώνουμε σπασία αυτοκινητιστική και επίβατη γό κοινό, ότι, προς εξυμπίεση φίλων από Πειραιά που βρίσκονται στην πόλη μας, το ΕΓΛ—ΟΓ 'ΑΡΙΑΔΗΝΗ

Ανακοινώνουμε σπασία αυτοκινητιστική και επίβατη γό κοινό, ότι, προς εξυμπίεση φίλων από Πειραιά που βρίσκονται στην πόλη μας, το ΕΓΛ—ΟΓ 'ΑΡΙΑΔΗΝΗ

Ανακοινώνουμε σπασία αυτοκινητιστική και επίβατη γό κοινό, ότι, προς εξυμπίεση φίλων από Πειραιά που βρίσκονται στην πόλη μας, το ΕΓΛ—ΟΓ 'ΑΡΙΑΔΗΝΗ

Ανακοινώνουμε σπασία αυτοκινητιστική και επίβατη γό κοινό, ότι, προς εξυμπίεση φίλων από Πειραιά που βρίσκονται στην πόλη μας, το ΕΓΛ—ΟΓ 'ΑΡΙΑΔΗΝΗ

Ανακοινώνουμε σπασία αυτοκινητιστική και επίβατη γό κοινό, ότι, προς εξυμπίεση φίλων από Πειραιά που βρίσκονται στην πόλη μας, το ΕΓΛ—ΟΓ 'ΑΡΙΑΔΗΝΗ

Ανακοινώνουμε σπασία αυτοκινητιστική και επίβατη γό κοινό, ότι, προς εξυμπίεση φίλων από Πειραιά που βρίσκονται στην πόλη μας, το ΕΓΛ—ΟΓ 'ΑΡΙΑΔΗΝΗ

Ανακοινώνουμε σπασία αυτοκινητιστική και επίβατη γό κοινό, ότι, προς εξυμπίεση φίλων από Πειραιά που βρίσκονται στην πόλη μας, το ΕΓΛ—ΟΓ 'ΑΡΙΑΔΗΝΗ

Ανακοινώνουμε σπασία αυτοκινητιστική και επίβατη γό κοινό, ότι, προς εξυμπίεση φίλων από Πειραιά που βρίσκονται στην πόλη μας, το ΕΓΛ—ΟΓ 'ΑΡΙΑΔΗΝΗ

Ανακοινώνουμε σπασία αυτοκινητιστική και επίβατη γό κοινό, ότι, προς εξυμπίεση φίλων από Πειραιά που βρίσκονται στην πόλη μας, το ΕΓΛ—ΟΓ 'ΑΡΙΑΔΗΝΗ

Ανακοινώνουμε σπασία αυτοκινητιστική και επίβατη γό κοινό, ότι, προς εξυμπίεση φίλων από Πειραιά που βρίσκονται στην πόλη μας, το ΕΓΛ—ΟΓ 'ΑΡΙΑΔΗΝΗ

Ανακοινώνουμε σπασία αυτοκινητιστική και επίβατη γό κοινό, ότι, προς εξυμπίεση φίλων από Πειραιά που βρίσκονται στην πόλη μας, το ΕΓΛ—ΟΓ 'ΑΡΙΑΔΗΝΗ

ΑΝΑΚΟΙΝΩΣΗ

Ανακοινώνουμε σπασία αυτοκινητιστική και επίβατη γό κοινό, ότι, προς εξυμπίεση φίλων από Πειραιά που βρίσκονται στην πόλη μας, το ΕΓΛ—ΟΓ 'ΑΡΙΑΔΗΝΗ

Ανακοινώνουμε σπασία αυτοκινητιστική και επίβατη γό κοινό, ότι, προς εξυμπίεση φίλων από Πειραιά που βρίσκονται στην πόλη μας, το ΕΓΛ—ΟΓ 'ΑΡΙΑΔΗΝΗ

Ανακοινώνουμε σπασία αυτοκινητιστική και επίβατη γό κοινό, ότι, προς εξυμπίεση φίλων από Πειραιά που βρίσκονται στην πόλη μας, το ΕΓΛ—ΟΓ 'ΑΡΙΑΔΗΝΗ

Ανακοινώνουμε σπασία αυτοκινητιστική και επίβατη γό κοινό, ότι, προς εξυμπίεση φίλων από Πειραιά που βρίσκονται στην πόλη μας, το ΕΓΛ—ΟΓ 'ΑΡΙΑΔΗΝΗ

Ανακοινώνουμε σπασία αυτοκινητιστική και επίβατη γό κοινό, ότι, προς εξυμπίεση φίλων από Πειραιά που βρίσκονται στην πόλη μας, το ΕΓΛ—ΟΓ 'ΑΡΙΑΔΗΝΗ

Ανακοινώνουμε σπασία αυτοκινητιστική και επίβατη γό κοινό, ότι, προς εξυμπίεση φίλων από Πειραιά που βρίσκονται στην πόλη μας, το ΕΓΛ—ΟΓ 'ΑΡΙΑΔΗΝΗ

Ανακοινώνουμε σπασία αυτοκινητιστική και επίβατη γό κοινό, ότι, προς εξυμπίεση φίλων από Πειραιά που βρίσκονται στην πόλη μας, το ΕΓΛ—ΟΓ 'ΑΡΙΑΔΗΝΗ

Ανακοινώνουμε σπασία αυτοκινητιστική και επίβατη γό κοινό, ότι, προς εξυμπίεση φίλων από Πειραιά που βρίσκονται στην πόλη μας, το ΕΓΛ—ΟΓ 'ΑΡΙΑΔΗΝΗ

Ανακοινώνουμε σπασία αυτοκινητιστική και επίβατη γό κοινό, ότι, προς εξυμπίεση φίλων από Πειραιά που βρίσκονται στην πόλη μας, το ΕΓΛ—ΟΓ 'ΑΡΙΑΔΗΝΗ

Ανακοινώνουμε σπασία αυτοκινητιστική και επίβατη γό κοινό, ότι, προς εξυμπίεση φίλων από Πειραιά που βρίσκονται στην πόλη μας, το ΕΓΛ—ΟΓ 'ΑΡΙΑΔΗΝΗ

Ανακοινώνουμε σπασία αυτοκινητιστική και επίβατη γό κοινό, ότι, προς εξυμπίεση φίλων από Πειραιά που βρίσκονται στην πόλη μας, το ΕΓΛ—ΟΓ 'ΑΡΙΑΔΗΝΗ

ΑΝΑΚΟΙΝΩΣΗ

Ανακοινώνουμε σπασία αυτοκινητιστική και επίβατη γό κοινό, ότι, προς εξυμπίεση φίλων από Πειραιά που βρίσκονται στην πόλη μας, το ΕΓΛ—ΟΓ 'ΑΡΙΑΔΗΝΗ

Ανακοινώνουμε σπασία αυτοκινητιστική και επίβατη γό κοινό, ότι, προς εξυμπίεση φίλων από Πειραιά που βρίσκονται στην πόλη μας, το ΕΓΛ—ΟΓ 'ΑΡΙΑΔΗΝΗ

Ανακοινώνουμε σπασία αυτοκινητιστική και επίβατη γό κοινό, ότι, προς εξυμπίεση φίλων από Πειραιά που βρίσκονται στην πόλη μας, το ΕΓΛ—ΟΓ 'ΑΡΙΑΔΗΝΗ

Ανακοινώνουμε σπασία αυτοκινητιστική και επίβατη γό κοινό, ότι, προς εξυμπίεση φίλων από Πειραιά που βρίσκονται στην πόλη μας, το ΕΓΛ—ΟΓ 'ΑΡΙΑΔΗΝΗ

Ανακοινώνουμε σπασία αυτοκινητιστική και επίβατη γό κοινό, ότι, προς εξυμπίεση φίλων από Πειραιά που βρίσκονται στην πόλη μας, το ΕΓΛ—ΟΓ 'ΑΡΙΑΔΗΝΗ

Ανακοινώνουμε σπασία αυτοκινητιστική και επίβατη γό κοινό, ότι, προς εξυμπίεση φίλων από Πειραιά που βρίσκονται στην πόλη μας, το ΕΓΛ—ΟΓ 'ΑΡΙΑΔΗΝΗ

Ανακοινώνουμε σπασία αυτοκινητιστική και επίβατη γό κοινό, ότι, προς εξυμπίεση φίλων από Πειραιά που βρίσκονται στην πόλη μας, το ΕΓΛ—ΟΓ 'ΑΡΙΑΔΗΝΗ

Ανακοινώνουμε σπασία αυτοκινητιστική και επίβατη γό κοινό, ότι, προς εξυμπίεση φίλων από Πειραιά που βρίσκονται στην πόλη μας, το ΕΓΛ—ΟΓ 'ΑΡΙΑΔΗΝΗ

Ανακοινώνουμε σπασία αυτοκινητιστική και επίβατη γό κοινό, ότι, προς εξυμπίεση φίλων από Πειραιά που βρίσκονται στην πόλη μας, το ΕΓΛ—ΟΓ 'ΑΡΙΑΔΗΝΗ

Ανακοινώνουμε σπασία αυτοκινητιστική και επίβατη γό κοινό, ότι, προς εξυμπίεση φίλων από Πειραιά που βρίσκονται στην πόλη μας, το ΕΓΛ—ΟΓ 'ΑΡΙΑΔΗΝΗ

Ανακοινώνουμε σπασία αυτοκινητιστική και επίβατη γό κοινό, ότι, προς εξυμπίεση φίλων από Πειραιά που βρίσκονται στην πόλη μας, το ΕΓΛ—ΟΓ 'ΑΡΙΑΔΗΝΗ

ΑΝΑΚΟΙΝΩΣΗ

Ανακοινώνουμε σπασία αυτοκινητιστική και επίβατη γό κοινό, ότι, προς εξυμπίεση φίλων από Πειραιά που βρίσκονται στην πόλη μας, το ΕΓΛ—ΟΓ 'ΑΡΙΑΔΗΝΗ

Ανακοινώνουμε σπασία αυτοκινητιστική και επίβατη γό κοινό, ότι, προς εξυμπίεση φίλων από Πειραιά που βρίσκονται στην πόλη μας, το ΕΓΛ—ΟΓ 'ΑΡΙΑΔΗΝΗ

Ανακοινώνουμε σπασία αυτοκινητιστική και επίβατη γό κοινό, ότι, προς εξυμπίεση φίλων από Πειραιά που βρίσκονται στην πόλη μας, το ΕΓΛ—ΟΓ 'ΑΡΙΑΔΗΝΗ

Ανακοινώνουμε σπασία αυτοκινητιστική και επίβατη γό κοινό, ότι, προς εξυμπίεση φίλων από Πειραιά που βρίσκονται στην πόλη μας, το ΕΓΛ—ΟΓ 'ΑΡΙΑΔΗΝΗ

Ανακοινώνουμε σπασία αυτοκινητιστική και επίβατη γό κοινό, ότι, προς εξυμπίεση φίλων από Πειραιά που βρίσκονται στην πόλη μας, το ΕΓΛ—ΟΓ 'ΑΡΙΑΔΗΝΗ

Ανακοινώνουμε σπασία αυτοκινητιστική και επίβατη γό κοινό, ότι, προς εξυμπίεση φίλων από Πειραιά που βρίσκονται στην πόλη μας, το ΕΓΛ—ΟΓ 'ΑΡΙΑΔΗΝΗ

Ανακοινώνουμε σπασία αυτοκινητιστική και επίβατη γό κοινό, ότι, προς εξυμπίεση φίλων από Πειραιά που βρίσκονται στην πόλη μας, το ΕΓΛ—ΟΓ 'ΑΡΙΑΔΗΝΗ

Ανακοινώνουμε σπασία αυτοκινητιστική και επίβατη γό κοινό, ότι, προς εξυμπίεση φίλων από Πειραιά που βρίσκονται στην πόλη μας, το ΕΓΛ—ΟΓ 'ΑΡΙΑΔΗΝΗ

Ανακοινώνουμε σπασία αυτοκινητιστική και επίβατη γό κοινό, ότι, προς εξυμπίεση φίλων από Πειραιά που βρίσκονται στην πόλη μας, το ΕΓΛ—ΟΓ 'ΑΡΙΑΔΗΝΗ

Ανακοινώνουμε σπασία αυτοκινητιστική και επίβατη γό κοινό, ότι, προς εξυμπίεση φίλων από Πειραιά που βρίσκονται στην πόλη μας, το ΕΓΛ—ΟΓ 'ΑΡΙΑΔΗΝΗ

Ανακοινώνουμε σπασία αυτοκινητιστική και επίβατη γό κοινό, ότι, προς εξυμπίεση φίλων από Πειραιά που βρίσκονται στην πόλη μας, το ΕΓΛ—ΟΓ 'ΑΡΙΑΔΗΝΗ

Ανακοινώνουμε σπασία αυτοκινητιστική και επίβατη γό κοινό, ότι, προς εξυμπίεση φίλων από Πειραιά που βρίσκονται στην πόλη μας, το ΕΓΛ—ΟΓ 'ΑΡΙΑΔΗΝΗ

Ανακοινώνουμε σπασία αυτοκινητιστική και επίβατη γό κοινό, ότι, προς εξυμπίεση φίλων από Πειραιά που βρίσκονται στην πόλη μας, το ΕΓΛ—ΟΓ 'ΑΡΙΑΔΗΝΗ

Ανακοινώνουμε σπασία αυτοκινητιστική και επίβατη γό κοινό, ότι, προς εξυμπίεση φίλων από Πειραιά που βρίσκονται στην πόλη μας, το ΕΓΛ—ΟΓ 'ΑΡΙΑΔΗΝΗ

Ανακοινώνουμε σπασία αυτοκινητιστική και επίβατη γό κοινό, ότι, προς εξυμπίεση φίλων από Πειραιά που βρίσκονται στην πόλη μας, το ΕΓΛ—ΟΓ 'ΑΡΙΑΔΗΝΗ

Ανακοινώνουμε σπασία αυτοκινητιστική και επίβατη γό κοινό, ότι, προς εξυμπίεση φίλων από Πειραιά που βρίσκονται στην πόλη μας, το ΕΓΛ—ΟΓ 'ΑΡΙΑΔΗΝΗ

Ανακοινώνουμε σπασία αυτοκινητιστική και επίβατη γό κοινό, ότι, προς εξυμπίεση φίλων από Πειραιά που βρίσκονται στην πόλη μας, το ΕΓΛ—ΟΓ 'ΑΡΙΑΔΗΝΗ

Ανακοινώνουμε σπασία αυτοκινητιστική και επίβατη γό κοινό, ότι, προς εξυμπίεση φίλων από Πειραιά που βρίσκονται στην πόλη μας, το ΕΓΛ—ΟΓ 'ΑΡΙΑΔΗΝΗ