

Λοιωνιά

ΣΥΓΧΑΡΗΤΗΡΙΑ

Τον Γιώργο Λουκάκη που ήρθε πρώτος στην Γ' τάξη του Γυμνασίου Ηρακλείου με βαθμό Άριστα 198/13 συγχαίρω θερμά.

Μ.Σ.

ΕΥΧΑΡΙΣΤΗΡΙΟ

Ο Πολιτιστικός Σύλλογος Άγιας Βαρβάρας Κορινθίων ευχαριστεί την κ. Ελένη Παπουτσάκη και Δέσποινα Πρεκατσουδάκη που εντελώς δωρεάν έφρασαν με θαυμάσια τέχνη τις Κρητικές στολές του χορευτικού μας συγκροτήματος. Τον κ. Μιχ. Βλαχάκη και Β. Χαριωνίτη υποδηματοποιούς οι οποίοι έφρασαν δωρεάν τα παρδίνια (στιβάνια), τους δασκάλους Χ. Χατζάκη και Φ. Βάμβουκα που έχουν αναλάβει μόλις την εκμάθηση των Κρητικών χορών και όσους προσέφεραν τον όβολό τους στην προσπάθειά μας αυτή.

Εφημερεύοντες γιατροί
Τουμπάκης Γεώργιος, Κουρμούλη δυν. τηλ. 225216
Σερτζάκης Κων. Παιδ. Έπιμενίου τηλ. 283112
Μανουσάκης Ιωσήφ Καρδ. Άμαθείας τηλ. 241231.
Μπαλιτζής Ιωάν. Μαιευτ.— Γυν. Κορινθίου 4 τηλ. 28444
Φαλιουράκης Εμμ. χειρουργ. Σου μερλή 2 τηλ. 283056.

ΔΙΑΝΚΤΕΡΕΥΟΝΤΑ ΠΡΑΤΗΡΙΑ ΒΕΝΖΙΝΗΣ

7 Ιουνίου 1981
Βογιατζάκης—Βοριά Λ. 62 Μαρτύρων
Έλενη Μαυράκη Λ. Ίκάρου
Ιωάν. Δανδάλης Λ. Κνωσού
8 Ιουνίου 1981
Γρηγ. Παϊδάκης Λ. 62 Μαρτύρων
Κων. Βορέδης Λ. Ίκάρου
Έμμ. Σκαρπαθιωτάκης Πατέλλης.

ΔΙΗΜΕΡΕΥΟΝΤΑ ΒΟΥΛΚΑΝΙΖΑΤΕΡ

7 Ιουνίου 1981
Μιχ. Χερωνίτης Λ. Ίκάρου τηλ. 225526.
Έμμ. Λεμπιάδης οδ. Έφοδου 8 Ιουνίου 1981
Γ.—Δ. Θμελής οδός Καλλιθέας
Νικ. Ντουρμούζης οδ. Μιλάτου τηλ. 280949.

ΜΙΝΩΙΚΕΣ ΓΡΑΜΜΕΣ ΕΓΓ — ΟΥΓ

* ΜΙΝΟΣ
* ΑΡΙΑΔΗ
* ΚΝΩΣΟΣ
Κάθε μέρα
Κρήτη — Πειραιά — Κρήτη
Τηλέφωνα Πρακτορείου:
224304 — 224308

ΚΙΝΗΜΑΤΟΓΡΑΦΟΙ

ΑΣΤΟΡΙΑ
Τζέιμς Μπόντ πρακτώρ 007
Ζεις μονάχα 2 φορές
ΑΠΟΛΛΩΝ
Σματάς στο Φάρ Ουέστ.
ΑΜΟΡΕ
Ο Θανάσης στη χώρα της σφαλίας
ΑΙΓΛΗ
Τζο Κιντ
ΑΝΤΥΑΝΝΑ
Ο ούρανοκατέβητος
ΓΑΛΑΞΙΑΣ
Τα τέκνα του πλοίαρχου
Γκράντ
ΗΡΟΔΟΤΟΣ
Ένας τρελλός — τρελλός αεροπειρατής
ΚΡΟΝΟΣ
Άγριες κότες
ΟΡΦΕΑΣ
Στενές επαφές
ΟΛΥΜΠΙΑ
Ο αέρας της Κίνας σαρώνει το Τέξας
ΠΑΛΛΑΣ
Αστυνομός μπαρούφας
ΡΟΜΑΝΤΙΚΑ
Ατλάντικ Σιτυ

ΦΑΡΜΑΚΕΙΑ

7 Ιουνίου 1981
Άνοικτό όλο το 24ωρο
Σοβιολάκη Έλλη οδ. Γερωνυμιά κη
Τσαπάκη Χρ. Πλ. Κορνάρου
Άνοικτό από 08.00—22.00
Βασιλάκη— Κοσμοδάκη Μαρία οδ. Καζάνη
Άνοικτό από 08.00—20.00
Πριμκήρη Άλ. Ανδρόγυ 1
Σκλαβάκη Ιωάν. οδ. Έβρας

8 Ιουνίου 1981

Άνοικτό όλο το 24ωρο
Ροκαδόκη Εύαγγ. Λ. Κνωσού
Σ.Φ. Ματζαπετάκη Πλ. Κορνάρου
Άνοικτό από 08.00—22.00
Μουσουράκη Λιάνα Πλ. Άγ. Αικατερίνης
Άνοικτό από 08.00—20.00
Μαρτιμιανάκη Έλλη Λ. Καλοκαιρινού
Δουλουφάκης Νικ. Πλ. Νικ. Φωκιά

9 Ιουνίου 1981

Άνοικτό όλο το 24ωρο
Άγ. Γεώργιος (Παθ)κά
Άγ. Γεώργιος (Χείρ)κά
Βενιζέλιος (Όρθ)κά
Άσκληπείο (Καρδ)κά
Ίπποκράτειο (Ούρ)κά
Άγ. Νεκτάριος (Νευρ)κά
Μαρκάκη (Όφθ)κά

8 Ιουνίου 1981

Ίπποκράτειο (Παθ)κά
Ίπποκράτειο (Χείρ)κά
Ίπποκράτειο (Όρθ)κά
Ίπποκράτειο (Καρδ)κά
Ίπποκράτειο (Ούρ)κά
Άγ. Ιωάννης (Νευρ)κά
Δασκαλάκη (Όφθ)κά

Τό Καστρινό Εικονοτετράμυρο



ΤΟ ΠΕΡΙΣΚΟΠΙΟ ΤΟΥ ΡΕΠΟΡΤΕΡ



Κυριακή 7 Ιουνίου 1981
ΕΡΤ
12.00 Σήμερα είναι Κυριακή
12.30 Μουσική παράδοση
1.00 Κοντά στον αγρότη
2.00 Μουσικές στιγμές
2.15 Ε.Θ.Ε.Ε.
2.30 Νέα της θόνης
2.55 Τένις
6.00 Παντινγκτον
6.05 Η μάχη των πλανητών
6.30 Ειδήσεις
6.40 Παϊδικές κωμωδίες
7.00 Μικροσκοπικός γίγαντας
7.35 Τετράγωνα άστρων
8.35 Η έβδομάδα που πέρασε
9.00 Ειδήσεις
9.40 Αθλητική Κυριακή
10.40 Κινητική βραδιά
12.00 Ειδήσεις
ΥΠΕΝΔ

Μεγάλη περιεοδεί σε όλη την Ελλάδα θα πραγματοποιήσει το καλοκαίρι που μάς έρχεται η γοητευτική πρωταγωνίστρια του θεάτρου και της τηλεόρασης η πολύ γνωστή μας και Κρητική, ΓΩΓΩ ΑΤΣΟΛΕΤΑΚΗ. Θα παρουσιάσει τη χαριτωμένη κωμωδία του Λεωί Βεννέι: ΜΙΑ ΥΠΕΡΟΧΗ ΔΙΚΗΓΟΡΙΝΑ σε μετάφραση και διασκευή Γιόργου Κατσαμπή, σκηνοθεσία του Μιχάλη Παπανικολάου. Η Γωγώ Ατσολετάκη είναι η πρώτη Κρητική ηθοποιός που μεταφράζει και διασκευάζει έργα Κρητικά. Η Γωγώ Ατσολετάκη είναι η πρώτη Κρητική ηθοποιός που μεταφράζει και διασκευάζει έργα Κρητικά. Η Γωγώ Ατσολετάκη είναι η πρώτη Κρητική ηθοποιός που μεταφράζει και διασκευάζει έργα Κρητικά.

ΕΜΠΟΡΙΑ ΑΥΤΟΚΙΝΗΤΩΝ EMM. ΛΟΓΟΘΕΤΗΣ

ΜΕΤΕΦΕΡΘΗ:
Γ. ΠΑΠΑΝΔΡΕΟΥ 43
(ΕΝΑΝΤΙ ΕΙΠΑ)

ΠΩΛΟΥΝΤΑΙ

Διαμερίσματα 1, 2, 3 δωματίων σε ανέγειρόμενη πολυκατοικία Ευρωπαϊκού τύπου, όλα διαμερή, χωρίς φωταγωγούς με 700 τ.μ. κήπους, παιδική χαρά κ.λ.π.

Κατασκευαστής: ΓΙΑΝΝΗΣ ΕΜΜ. ΛΥΔΑΚΗΣ

Πολ. Μηχανικός Ε.Μ.Π. - Εργολάβος Δημοσίων Έργων. Πλ.τ. Έλευθερίας Ηράκλειου. 284155.

Οικοδομικές Έπιχειρήσεις Α. ΛΥΔΑΚΗΣ - Γ. ΣΥΝΑΤΣΑΚΗΣ

Διπλ. Μηχανικοί Ε.Μ.Π.
ΠΩΛΟΥΝΤΑΙ: Διαμερίσματα
Καταστήματα - Γραφεία
Πληροφορίες Πλ.τ. Έλευθερίας 7
Τηλ. 289296 - 235118

ΣΙΝΕ «ΠΑΛΛΑΣ»

ΑΡΧΙΜΗΔΟΥΣ 7 - (Βορείως Καπετανάκειου) Τηλ. 243459
ΑΣΤΥΝΟΜΟΣ ΜΠΑΡΟΥΦΑΣ
Η πιο μεγάλη άτραξιόν του γέλιου

ΤΟ ΣΧΟΛΕΙΟ ΤΩΝ ΕΥΤΥΧΙΣΜΕΝΩΝ ΠΑΙΔΙΩΝ

Παιδικός Σταθμός Νηπιαγωγείο Ειρηνούδα
Προάστειο Άγ. Ιωάννη, Τηλ. 23-63-52
Γραφεία Αθηνάς 14Α, Τηλ. 22-02-38

- Τμήματα Παιδικού Σταθμού, ηλικίας 2,1/2 — 3,1/2, ώρες 7,30 — 2,30.
- Τμήματα προνηπίων, ηλικίας 3,1/2 — 4,1/2, ώρες 9 — 12 και 8 — 2.
- Τμήματα Νηπιαγωγείου, ηλικίας 4,1/2 — 5,1/2.

Η μεταφορά των παιδιών γίνεται με ιδιότητα λεωφορεία.

- Τα παιδιά στην «Ειρηνούδα» μαθαίνουν γραφή και ανάγνωση, ασκούνται στην αριθμητική και γεωμετρία παίζουν ελεύθερα και κατευθυνόμενα παιχνίδια διασκεδάζουν με κωμικόθεατρο, προβολή επιμορφωτικών φιλμ και ολίσκις και κάνουν ιδιαίτερο μάθημα μουσικής με το σύστημα OFF.
- Τα μέσα που χρησιμοποιούν οι Νηπιαγωγοί, οι Κοινωνικοί Λειτουργοί, ή σύμβουλος ψυχολόγος για να αποκτήσουν το κάθε παιδί το αίσθημα της άπολητης αυτοπεποίθησης είναι η αγάπη, η αναγνώριση και η ελευθερία.
- Πρόθεση μας: Σε συνεργασία μαζί σας να βοηθήσουμε τα παιδιά να γίνουν κοινωνικά, να αποκτήσουν αυτοπεποίθηση, να αναπτύξουν πρωτοβουλία και να φτάσουν στην ώριμότητα της ηλικίας τους.

Πληροφορίες - έγγραφες καθημερινά
9—1 στο νηπιαγωγείο, τηλ. 236352 και
5—9 στα γραφεία Αθηνάς 14α, τηλ. 220238

Επιστολές ΠΡΟΣ ΤΟΝ ΑΡΧΙΜΑΝΔΡΙΤΗ κ. ΝΕΚΤΑΡΙΟ ΠΑΠΑΔΑΚΗ

Της κ. ΚΡΗΤΗΣ ΣΜΠΩΚΟΥ - ΦΑΡΣΑΡΗ

Πανοσιολογιώτατε,
Σας ευχαριστώ που αξιωνέτε με κάποια αγίνηση την επιστολή μου της 10-5-1981 τη σχετική με το περιστατικό στις φυλακές Άλικαρνασσού και τον Αρχιεπίσκοπο Ευγένιο.

Πρέπει να είμαι σύντομη και σαφής μαζί σας.
Δεν άμφισβητώ καμιά από τις θετικές πλευρές του Αρχιεπισκόπου και δεν ανήκει στις προθέσεις μου, όπως ίσως νομίζετε, να απλώσω τη μνήμη του. Τον θεωρώ κι εγώ όπως χιλιάδες άλλοι Ηρακλείωτες ένα ΚΑΛΟ άνθρωπο. Ποιά όμως γίνεται να είναι το περιεχόμενο αυτής της λέξης, όταν πρόκειται για ένα Ποιμένα, ένα πνευματικό ηγέτη; Αυτό ήταν το κρίσιμο ερώτημα που έθετε η επιστολή μου. Μπορεί ένας τέτοιος άνθρωπος να ικανοποιείται και να δικαιονομείται με το γεγονός πως ο ίδιος δεν έβλαψε ποτέ κανέναν ή μηπως οι όποιες ηθικές πράξεις να φανώυν ως τό σημάδι να ζητάμε ενεργά ά ντίσταση και γιάλη ενόνηση σε κάθε μορφή βίας και τυραννίας; Του έπιπέλο τό σχήμα του, μήπως να παροτρύνει τις φυλακισμένες γυναίκες να άρνηθούν την πίστη τους ή ήταν έπιπέλο τό προς τό θρησκευτικό του καθήκοντα, να ζήτηρη από τότε Διοικήτη των φυλακών την πολυουζήτητημε συνάντηση του παιδιού των 2 χρόνων με τη μάνα του; Η άκομα δεν θα μπορούσε να ευχηθή — μόνον να ευχηθή — «Καλή Λευτεριά» ή άν ή λέξη τόν τρώαζε εν δόμηση στις φυλακισμένες γυναίκες για να γιορτάσουν τό έπομένο Πάσχα από σπία τους;

Κατήγγελα Πανοσιολογιώτατε δύο γεγονότα: Τον ότι μας παρότρυνε να υπογράψουμε δήλωση άποκηρυσσόντας την πίστη μας στην έλευθερία του λαού μας και 2ον άρνήθηκε κατηγορηματικά να παρέμβη στην άδύθνηση των φυλακών για να

KARAKHS SHOES

ΥΠΟΔΗΜΑΤΑ ΚΑΙ ΤΣΑΝΤΕΣ
ΝΕΑ ΔΙΕΥΘΥΝΣΗ
ΕΒΑΝΣ 16
ΗΡΑΚΛΕΙΟ

...ή σωστή γυναικεία γραμμή.

NISSAN-DATSUN

Τό αυτό το που αξίζει για δύο. Είναι και φορτηγό και έπιτικό τό γνωστό σας DATSUN τό πιο άγαπημένο φορτηγάκι σ' όλο τον κόσμο, τώρα έγινε άκόμα καλύτερο. Η νέα σειρά του φορτηγού DATSUN, σχεδιασμένη για τις άπαιτήσεις της ΔΕΚΑΕΤΙΑΣ του 1980, συνδυάζει την άρμονική γραμμή και την πολυτέλεια ενός έπιβατικού (αυτό) του, με την άναμη ενός πανίσχυρου φορτηγού. Διαλέξτε άνάμεσα στους τέσσερις τύπους της καινούργιας σειράς: Κοντή και μακρά καρότσα με κούρμπες ή έπιπέδο άδαπεδο για περισσότερο και πιο πρακτικό χώρο φορτώσεως. Διαλέξτε τό δικό σας τό αυτό) το. Τό καλύτερο, τό οικονομικότερο μικρό φορτηγάκι του κόσμου.

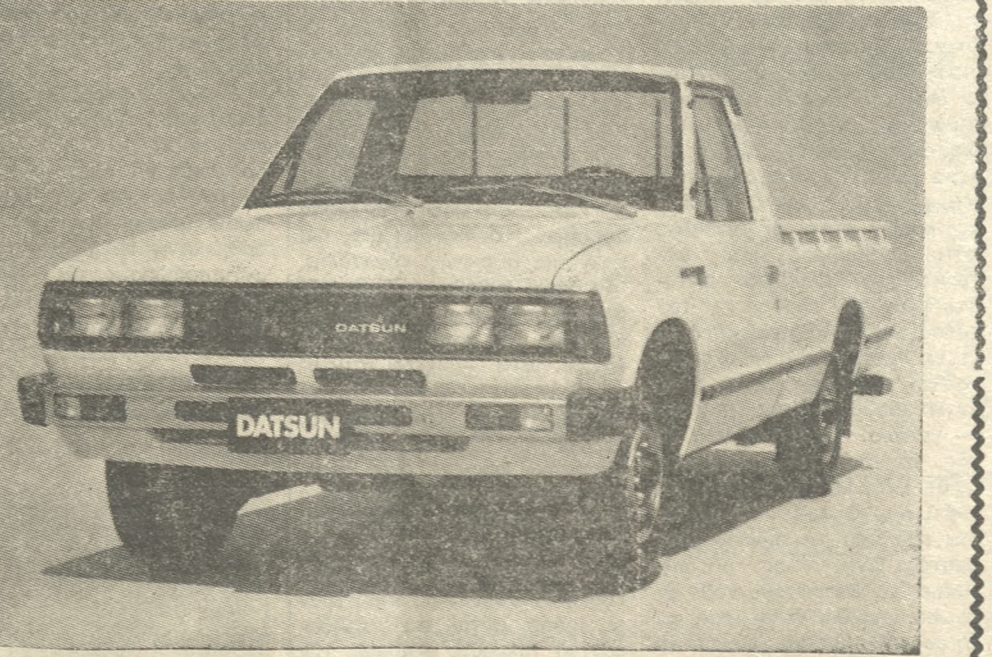

Ψφέλιμο φορτίο 1200 κιλά. Κυκλοφορεί όλα τά Σαβ)ριακα.
Έξοπλισμός ΝΕΟΥ DATSUN Πικ - άπ - Ηλεκτρικό ρολόι - Άναπτέρας - Ραδιόφωνο - Άντιθαμβωτικός σπαστός έσωτερικός καθρέπτης - Κονσόλα - Σπαστό τιμόνι με κλειδαριά άσφαλείας - Σερβόφρενο ένισχυμένο διπλό κυκλώματος - Διπλοί όρθογώνιοι προβολείς νέου τύπου - Κάθισμα άνατομικό άναδιπλούμενο πολυτελούς κατασκευής - Άκουμοιστήρια άγκώνος - Έμπρόσθιο σύστημα με ράβδους στρέψεως και άντιστρέψεως (Σταμπλιζατέρ), - Προφυλακτήρες όπίσθιους και έμπρόσθιους με προστατευτική λάστυχα - Ζώνες άσφαλείας - Καλοριφέρ - Πανίσχυρος κινητήρας 1600 C.C. 80 P.S. Και πολλά άκόμη άξεσουάρ. Πλήρη σειρά γνήσιων άναλλακτικών σε τίμους Άθηνών.
D A T S U N
Τό αυτό το για τί δουλειά για τί διασκεδάση DATSUN - τό φθηνότερο καινούργιο αυτό) το. Τό ακριβύτερο μεταχειρισμένο αυτό) το.
Έτοιμοπαράδοτα
Έλστε να τά άπτε στην έκθεση μας Λ. 62 Μαρτύρων 365 Γέφυρος Ηράκλειον Άντ)πος Ν. Ηρακλείου
I. E. ΜΑΝΙΟΥΔΑΚΗΣ Α.Ε.
Τηλ. 285802 — 221593 — 281847

ΖΗΤΕΙΤΑΙ

ΖΗΤΕΙΤΑΙ οικιακή βοήθος στην περιοχή Άγιος Ιωάννης τηλ. 233886 και 280120. (2808) 1-6

ΙΑΤΡΟΣ ΖΗΤΕΙΤΕ Γενικό νοσηλεύτη σε κεντρική θέση 5δρι με κεντρική θέρμανση και 2 W.C. και άσανο. Πληροφ. τηλ. 288211 (2809) 1-6

ΖΗΤΕΙΤΑΙ τεχνίτης ξυλουργός. Πληροφ. τηλ. 234475. (2801) 1-3

ΖΗΤΕΙΤΑΙ λαντζέρισσα διά τή φητοκλιό ό Πειραιός τηλ. 238828 από 10-1 και 6-12 μ. (2783) 1-4

ΖΗΤΟΥΝΤΑΙ διά έλληγες εξωτερικού αγροτεμάχια γύρω από τή 'Ηράκλειο και παραθαλάσσια από 'Αγία Πελαγία έως 'Αγιο Νικόλαο. Πληροφ. τηλ. 241145. (2342)

ΖΗΤΟΥΝΤΑΙ από τή 'Εστιατόριο ΒΑΛΚΑΝΙΑ μάγειρος, σερβιτόροι και λαντζέρισσες. 'Επίσης τή ίδιο προσωπικό και γιά τήν ταβέρνα ΒΑΛΚΑΝΙΑ στην Σταλίδα. Πληροφ. τηλ. 286338 (2810) 1-6

ΖΗΤΟΥΝΤΑΙ παρά τοπικής έφη μερίδος διά τή τμήμα Δημοσίων Σχέσεων και Διαφημίσεων δύο δεσποινίδες και δύο κύριοι. Προσόντα: Κλίση στις δημόσιες σχέσεις (άνιση επικοινωνίας με άλλους ανθρώπους) σωστή εμφάνιση. Σημ.: Από τούς κυρίους θά προτιμηθούν οι διάθετοντες μεταφορικά μέσο. Πληροφ. τηλ. 286641 - 242864. (2799) 1-5

ΦΡΟΝΤΙΣΤΗΡΙΑ Ν. ΚΟΠΑΚΑ

ΖΗΤΕΙΤΑΙ Καθηγητής (Καθηγήτρια) Αγγλικά για πλήρη απασχόληση (χειμώνα - καλοκαίρι) για να εργασθεί από 17-81. Μισθός ανάλογος με τή ούσιαστικά προσόντα, εύχρηστα στή οικία και πείρα διδασκαλίας. Απαραίτητη προϋπόθεση να δοκιμασθεί επί μίας εβδομάδας. Τηλ. 284385.

ΕΝΟΙΚΙΑΣΕΙΣ

ΕΝΟΙΚΙΑΖΕΤΑΙ δωμάτιο άνεξάρτητο με λουτρό. Τηλ. 235634 223472. (Ε390) 1-2

ΕΝΟΙΚΙΑΖΕΤΑΙ διαμέρισμα 3 κυρίων δωματίων κατάλληλο για τρεις κοπές φοιτήτριες φοιτήτριες των ΚΑΤΕ ή Ακαδημίας. Πληροφ. ώρες 5-8 τηλ. 220141. (Ε391) 1-3

ΕΝΟΙΚΙΑΖΟΝΤΑΙ δύο διαμερίσματα στην Α. Ίωνία 4άρι με κεντρική θέρμανση. Πληροφ. τηλ. 0891/22331. (Ε392) 1-10

ΕΝΟΙΚΙΑΖΕΤΑΙ ό 1ος όροφος οικοδομής 400 τ.μ. εις τή ύψη από μερής τού 'Ηρακλείου πάνω από τήν 'Οσση (έκει πού στεγάζεται ή ΙΖΟΛΑ) κατάλληλος για οϊανδήποτε χρήση. Τηλ. 284078. (Ε393) 1-5

ΕΝΟΙΚΙΑΖΕΤΑΙ παραθαλάσσιος οικία δύο δωματίων με κουζίνα και λουτρό εις περιοχή Λινοπεράματα. Πληροφ. τηλ. 282862 ώρες γραφείου. (Ε392) 1-10

ΕΝΟΙΚΙΑΖΕΤΑΙ άνώγειον διαμέρισμα 7 δωματίων κατάλληλον διά επαγγελματική στέγη εις τήν οδόν Δαδάλου 3. Πληροφ. τηλ. 285984. (Ε378) 1-6

ΕΝΟΙΚΙΑΖΕΤΑΙ διαμέρισμα 2 δωματίων, κουζίνα, W.C. οδός Νταλντά 9 πάροδος Ν. Πλαστήρα (Πανάειο) τηλ. 236307. (Ε379) 1-2

ΕΝΟΙΚΙΑΖΕΤΑΙ διαμέρισμα 3άρι ρετιρέ επί τής οδού Μεραυ βέλου πλησίον ξενοδοχείου 'Εσπέρια. Τηλ. 221160 ώρες γραφείου. (Ε368) 1-5

ΕΝΟΙΚΙΑΖΕΤΑΙ διαμέρισμα 4 δωματίων οδός Καρτερού 54 (έξο Άγ. Μηνά). Τηλ. 274401. Επισκέψεις 5-8 μ.μ. (Ε377) 1-3

ΕΝΟΙΚΙΑΖΕΤΑΙ 1ος όροφος (170 τ.μ.) με πρόσφυση εξόκληρου επί τής οδού Αβέρωφ κατάλληλος για φροντιστήριο, στέγηση εταιριών, βιοτεχνιών και γενικά πάσης φύσεως επαγγελματικής στέγης. Δεκτή άλλα γή διαρρυθμίσεως. Τηλ. 222033 πρωί και απόγευμα κ. Εωτο Πετράκη. (Ε382) 1-25

ΠΩΛΗΣΕΙΣ

ΠΩΛΕΙΤΑΙ οϊκόπεδο παραθαλάσσιο 4 στρ. ή και τή ήμισυ εις Γούβες. Πληροφ. τηλ. 0897-41373 απογευματινές ώρες. (Π234) 1-15

ΠΩΛΕΙΤΑΙ επιχείρηση εργαστήριο λαχανοπλαστικής μετά παρατηρίου. Πληροφ. τηλ. 286696. (Π232) 1-6

ΠΩΛΕΙΤΑΙ αυτοκίνητο ΟΠΕΛ ΡΕΚΟΡ 1700 ΚΑΡΑΒΑΝ. Πληροφ. τηλ. 236936. (Π233) 1-6

ΕΥΚΑΙΡΙΑ

ΠΩΛΕΙΤΑΙ ισόγειο κατάστημα 130 τ.μ. επί παρόδου οδού Γεωργίου κατάλληλο για οϊανδήποτε χρήση. Πληροφ. τηλ. 285830-231782. (Π235) 1-10

ΠΩΛΕΙΤΑΙ οϊκόπεδο στή Χερσόνησο 1000 περίπου τ.μ. έκτος σχεδίου με πρόσφυση στήν έθνη γή οδού. Τηλ. 225333. (Π202) 1-6

ΕΥΚΑΙΡΙΑ

ΠΩΛΕΙΤΑΙ σκάφος άναψυχής εν τώλως καινούργιο με εξολέμβια μηχανή 25 ίππων και καμπίνα. Πληροφ. τηλ. 281743. (Π204) 1-6

ΠΩΛΕΙΤΑΙ οϊκόπεδο εντός σχεδίου πόλεως (νέα επέκταση Πατελών Τσαούσι Μετόχι) 225 τ.μ. με τήν οϊκοδομική άδεια. Πληροφ. τηλ. 285209. (Π226) 1-6

ΠΩΛΕΙΤΑΙ κατάστημα σε μεγάλη εύκαιρία, με είδη νεωτερισμού και κλωστές, σε προνομίο ούχο θέση λόγω άναχωρήσεως. Πληροφ. τηλ. 234274 ώρες κατστήματος. (Π175) 1-6

ΠΩΛΕΙΤΑΙ διαμέρισμα ρετιρέ διόρι άνετο, λούξ στήν περιοχή Μασσαμπά 63 1)2 τ.μ. με βεράντα, διαμερές σε τμή εύκαιρίας. Πληροφ. τηλ. 288321 - 287943-231779. (Π140) 1-10

ΠΩΛΕΙΤΑΙ οϊκόπεδο εντός σχεδίου με άδεια 270 τ.μ. στήν οδόν Αλεξάνδρου Παπαναστασίου. Πληροφ. τηλ. 232765.

ΠΡΟΣΧΗ ΜΕΓΑΛΗ ΕΥΚΑΙΡΙΑ ΠΩΛΟΥΝΤΑΙ πεσσοτήρες καινούργιοι και μεταχειρισμένοι. Σάκκοι είδικοί για σταφίδα και πλαστικά βαρέλια άναντι 'Αγ. Παρασκευής Καμαράκι τηλέφ. 288970. (Π186) 1-10

ΠΩΛΕΙΤΑΙ διαμέρισμα άριστής κατασκευής εις νεοκατασκευασθείσα πολυκατοικία. Τηλ. συμφύροσα. Πληροφ. τηλ. 285209 (Π135) 1-10

ΠΩΛΕΙΤΑΙ οϊκόπεδο 274 τ.μ. στήν Αγ. Ιωάννη (Χωστόν). Πληροφ. τηλ. 283994. (Π208) 1-6

ΠΩΛΕΙΤΑΙ αυτοκίνητο SUZUKI επιβατικό με μονό αριθμό σε άριστή κατάσταση με 50.000 χλμ. Πληροφ. τηλ. 289623. (Π200) 1-5

ΠΩΛΟΥΝΤΑΙ οϊκόπεδα όπισθεν Μεγ. Αλεξάνδρου (Μασσαμπά). Πληροφ. τηλ. 230541-236192. (Π191) 1-8

ΠΩΛΕΙΤΑΙ αγροτεμάχιο επί τής προσφυσεως τού 'Εθνικού δρόμου άκριβώς όπισθεν Ξενοδ. 'Αμέρικα 1200 τ.μ. Πληροφ. τηλ. 220927. (Π197) 1-6

ΠΩΛΟΥΝΤΑΙ οϊκόπεδα εντός σχεδίου άρτια και οϊκοδομήμα στήν οδού Συμυρναίου Ν.Δ. τού γηπέδου ΟΦΗ. Πληροφ. τηλ. 220947. Μεσίτες άποκλείονται. (Π196) 1-10

ΠΩΛΕΙΤΑΙ επιχείρηση «Καφέ ούζερι» πλήρως εξοπλισμένη με πελατεία εξασφαλισμένη. Τηλ. 280057. (Π190) 1-5

ΠΩΛΕΙΤΑΙ οϊκόπεδο εις Τσαλικά κί 188 τ.μ. Πληροφ. τηλ. 241183 από 7,30 - 12 και 3-10 μ.μ. (Π121) 1-4

ΠΩΛΕΙΤΑΙ μονοκατοικία 52 τ.μ. δύο κυρίων δωματίων και κουζίνας εις περιοχή Θερίσσου 'Ακάδων 9. Πληροφ. τηλ. 286111. (Π222) 1-4

ΠΩΛΟΥΝΤΑΙ οϊκόπεδα στήν περιοχή Γουβών και Χαλέπα, με 2 δρόμους γύρω στα 30 στρέμματα. Πληροφ. τηλ. 242376 από 1-2 μ.μ. (Π205) 1-10

ΝΤΕΤΕΚΤΙΒΣ

DETECTIVES UNIVERSAL

ΜΥΣΤΙΚΟΝ ΓΡΑΦΕΙΟΝ ΕΡΕΥΝΩΝ PRIVATE SECURITY SERVICE 'Ακρώς Απύρρητον Γραφείο 'Ερευνών GRETA ATLAS ΣΕ ΟΛΟ ΤΟΝ ΚΟΣΜΟ

Παρακολουθήσεις, ύποθέσεις διαζυγίου, Μοιχεία, εξακρίβωσεις άγνώστου διαμονής, οϊκογενειακά, αίσθηματικά, μαγνητοφωνήσεις συνομιλιών, φωτογραφήσεις, κινηματογραφήσεις, βιντεοσκοπήσεις, παρακολουθήσεις άνηλικών, κλοπαι, έμπρησμούς, ΔΙΑΘΕΤΟΜΕΝ Τέλειον και τόν άκριβώτερον Ηλεκτρικόν εξοπλισμόν εις τή Ηράκλειον Κρήτης. 'Οδός 1866 και Κόσμων γωνία μέσα στήν αγορά, 1ος όροφος, 4 Γραφεία με έμπειρο προσωπικόν στήν διάθεσή σας, όλο τή 24ωρον. Τηλ. 288489. 'Αναλαμβάνομεν ύπεύθυνα τήν επίβλεψη μεγάλων Ξενοδοχειακών Μονάδων. 'Υπεύθυνοι τώς 'Αστυνομικοί εις τās ύποθέσεις, τή μόνο Γραφείο πού διαθέτει τώς 'Αστυνομικούς εις τή 'Ηράκλειον Κρήτης.

ΠΩΛΕΙΤΑΙ γωνιακό οϊκόπεδο, επί τής λεωφ. 'Ιωνίας. Πληροφ. τηλ. 289765. (Μεσίτες άποκλείονται).

ΠΩΛΕΙΤΑΙ ελαιόφυτο με 132 έλαιόενδρα φιλοκλεις και διάφορα άλλα δένδρα περιοχή 'Αθωνάτων. Πληροφ. τηλ. 280341. (Π166) 1-6

ΠΩΛΕΙΤΑΙ οϊκόπεδο 274 τ.μ. στήν Αγ. Ιωάννη (Χωστόν). Πληροφ. τηλ. 283994. (Π208) 1-6

ΠΩΛΕΙΤΑΙ αυτοκίνητο SUZUKI επιβατικό με μονό αριθμό σε άριστή κατάσταση με 50.000 χλμ. Πληροφ. τηλ. 289623. (Π200) 1-5

ΠΩΛΟΥΝΤΑΙ οϊκόπεδα όπισθεν Μεγ. Αλεξάνδρου (Μασσαμπά). Πληροφ. τηλ. 230541-236192. (Π191) 1-8

ΠΩΛΕΙΤΑΙ αγροτεμάχιο επί τής προσφυσεως τού 'Εθνικού δρόμου άκριβώς όπισθεν Ξενοδ. 'Αμέρικα 1200 τ.μ. Πληροφ. τηλ. 220927. (Π197) 1-6

ΠΩΛΟΥΝΤΑΙ οϊκόπεδα εντός σχεδίου άρτια και οϊκοδομήμα στήν οδού Συμυρναίου Ν.Δ. τού γηπέδου ΟΦΗ. Πληροφ. τηλ. 220947. Μεσίτες άποκλείονται. (Π196) 1-10

ΠΩΛΕΙΤΑΙ επιχείρηση «Καφέ ούζερι» πλήρως εξοπλισμένη με πελατεία εξασφαλισμένη. Τηλ. 280057. (Π190) 1-5

ΠΩΛΕΙΤΑΙ οϊκόπεδο εις Τσαλικά κί 188 τ.μ. Πληροφ. τηλ. 241183 από 7,30 - 12 και 3-10 μ.μ. (Π121) 1-4

ΠΩΛΕΙΤΑΙ μονοκατοικία 52 τ.μ. δύο κυρίων δωματίων και κουζίνας εις περιοχή Θερίσσου 'Ακάδων 9. Πληροφ. τηλ. 286111. (Π222) 1-4

ΠΩΛΟΥΝΤΑΙ οϊκόπεδα στήν περιοχή Γουβών και Χαλέπα, με 2 δρόμους γύρω στα 30 στρέμματα. Πληροφ. τηλ. 242376 από 1-2 μ.μ. (Π205) 1-10

ΠΩΛΕΙΤΑΙ οϊκόπεδο 274 τ.μ. στήν Αγ. Ιωάννη (Χωστόν). Πληροφ. τηλ. 283994. (Π208) 1-6

ΠΩΛΕΙΤΑΙ οϊκόπεδο εντός σχεδίου άρτια και οϊκοδομήμα στήν οδού Συμυρναίου Ν.Δ. τού γηπέδου ΟΦΗ. Πληροφ. τηλ. 220947. Μεσίτες άποκλείονται. (Π196) 1-10

ΠΩΛΕΙΤΑΙ επιχείρηση «Καφέ ούζερι» πλήρως εξοπλισμένη με πελατεία εξασφαλισμένη. Τηλ. 280057. (Π190) 1-5

ΠΩΛΕΙΤΑΙ οϊκόπεδο εις Τσαλικά κί 188 τ.μ. Πληροφ. τηλ. 241183 από 7,30 - 12 και 3-10 μ.μ. (Π121) 1-4

ΠΩΛΕΙΤΑΙ μονοκατοικία 52 τ.μ. δύο κυρίων δωματίων και κουζίνας εις περιοχή Θερίσσου 'Ακάδων 9. Πληροφ. τηλ. 286111. (Π222) 1-4

ΠΩΛΟΥΝΤΑΙ οϊκόπεδα στήν περιοχή Γουβών και Χαλέπα, με 2 δρόμους γύρω στα 30 στρέμματα. Πληροφ. τηλ. 242376 από 1-2 μ.μ. (Π205) 1-10

ΠΩΛΕΙΤΑΙ οϊκόπεδο 274 τ.μ. στήν Αγ. Ιωάννη (Χωστόν). Πληροφ. τηλ. 283994. (Π208) 1-6

ΠΩΛΕΙΤΑΙ οϊκόπεδο εντός σχεδίου άρτια και οϊκοδομήμα στήν οδού Συμυρναίου Ν.Δ. τού γηπέδου ΟΦΗ. Πληροφ. τηλ. 220947. Μεσίτες άποκλείονται. (Π196) 1-10

ΠΩΛΕΙΤΑΙ επιχείρηση «Καφέ ούζερι» πλήρως εξοπλισμένη με πελατεία εξασφαλισμένη. Τηλ. 280057. (Π190) 1-5

ΠΩΛΕΙΤΑΙ οϊκόπεδο εις Τσαλικά κί 188 τ.μ. Πληροφ. τηλ. 241183 από 7,30 - 12 και 3-10 μ.μ. (Π121) 1-4

ΠΩΛΕΙΤΑΙ μονοκατοικία 52 τ.μ. δύο κυρίων δωματίων και κουζίνας εις περιοχή Θερίσσου 'Ακάδων 9. Πληροφ. τηλ. 286111. (Π222) 1-4

ΠΩΛΟΥΝΤΑΙ οϊκόπεδα στήν περιοχή Γουβών και Χαλέπα, με 2 δρόμους γύρω στα 30 στρέμματα. Πληροφ. τηλ. 242376 από 1-2 μ.μ. (Π205) 1-10

ΠΩΛΕΙΤΑΙ οϊκόπεδο 274 τ.μ. στήν Αγ. Ιωάννη (Χωστόν). Πληροφ. τηλ. 283994. (Π208) 1-6

ΠΩΛΕΙΤΑΙ οϊκόπεδο εντός σχεδίου άρτια και οϊκοδομήμα στήν οδού Συμυρναίου Ν.Δ. τού γηπέδου ΟΦΗ. Πληροφ. τηλ. 220947. Μεσίτες άποκλείονται. (Π196) 1-10

ΠΩΛΕΙΤΑΙ επιχείρηση «Καφέ ούζερι» πλήρως εξοπλισμένη με πελατεία εξασφαλισμένη. Τηλ. 280057. (Π190) 1-5

ΠΩΛΕΙΤΑΙ οϊκόπεδο εις Τσαλικά κί 188 τ.μ. Πληροφ. τηλ. 241183 από 7,30 - 12 και 3-10 μ.μ. (Π121) 1-4

ΠΩΛΕΙΤΑΙ μονοκατοικία 52 τ.μ. δύο κυρίων δωματίων και κουζίνας εις περιοχή Θερίσσου 'Ακάδων 9. Πληροφ. τηλ. 286111. (Π222) 1-4

ΠΩΛΟΥΝΤΑΙ οϊκόπεδα στήν περιοχή Γουβών και Χαλέπα, με 2 δρόμους γύρω στα 30 στρέμματα. Πληροφ. τηλ. 242376 από 1-2 μ.μ. (Π205) 1-10

ΠΩΛΕΙΤΑΙ οϊκόπεδο 274 τ.μ. στήν Αγ. Ιωάννη (Χωστόν). Πληροφ. τηλ. 283994. (Π208) 1-6

ΕΠΑΓΓΕΛΜΑΤΙΕΣ - ΣΑΣ ΦΕΡΑΜΕ ΤΟ ΠΙΟ ΚΑΤΑΛΛΗΛΟ ΠΕΤΡΕΛΑΙΟΚΙΝΗΤΟ ΑΥΤΟΚΙΝΗΤΟ

ΤΕΧΝΙΚΑ ΧΑΡΑΚΤΗΡΙΣΤΙΚΑ

- ΚΙΝΗΤΗΡ : ΤΥΠΟΣ DG Πετρελαιοκίνητος - ύδρόψυκτος - 4-κύλινδρος Κυλινδρισμός 2.530 C.C. 'Ισχύς κινητήρος 75 PS εις 3.600 στροφές. Διασ. κυλ. 88X104.
ΕΛΑΣΤΙΚΑ : Διαστάσεις ελαστικών 6.50X16 6 PR ΚΙΒΩΤΙΟ
ΤΑΧΥΤΗΤΩΝ : Κιβώτιο πέντε έμπροσθίων ταχυτήτων στήν μίση όπισθίας πλήρως συγχρονισμένες καθώς και λήπτης διά άναντροπή
ΚΑΡΟΤΣΑ : Μεταλλική, διαστάσεων 3,10X1,90X 0,38
ΦΡΕΝΑ : Διπλά ύδραυλικά μετά σεβροφρένου, χειρόφρενο
ΑΝΑΡΤΗΣΗ : 'Ημιελεπτικά φύλλα σούστας με τηλεοπτικά άμортиζέρ διπλής ενεργείας για άπόσβεση κραδασμών.

ΔΙΑ ΑΝΤΙΚΑΤΑΣΤΑΣΙΝ ΤΡΙΚΥΚΛΩΝ

DAIHATSU

'Ενα αυτοκίνητο στα μέτρα σας

ΓΕΡΟΔΕΜΕΝΟ — ΔΥΝΑΤΟ — ΚΟΜΨΟ

Είναι τή DAIHATSU V—201

ΜΙΚΤΟ ΦΟΡΤΙΟ 3.000 KG.

ΑΠΟΚΛΕΙΣΤΙΚΟΙ ΑΝΤΙΠΡΟΣΩΠΟΙ

ΑΝΑΤ. ΚΡΗΤΗΣ

ΕΜΜ. ΜΠΕΛΙΒΑΝΗΣ ΚΑΙ ΥΙΟΣ

Α. ΙΚΑΡΟΥ 58

ΤΗΛ. 287-240 — 235-309

Βιομηχανία Έτοιμου Σκυροδεματος TRANS-BETON α.ε. 2ος ΙΕΘΑ ΟΓΙΣΜΟΣ 31-12-80

ΕΝΕΡΓΗΤΙΚΟΝ

Table with 4 columns: 1980, 1979, 1980, 1979. Rows include 1. ΠΑΡΙΟΝ, Γήπεδα, Κτίρια, Εγκαταστάσεις, Νέες Βενδύσεις, Μηχανήματα, Αυτοκίνητα, Πλοία, Εργαλεία Συμπερ. & Αυτοκ., Επιπλα-Σκεύη-Μηχ. Γραφείου, Όργανα Εργαστηρίου, Εγγυήσεις & Δαπ. Ίδρύσεως.

2. ΚΥΚΛΟΦΟΡΟΥΝ

Table with 4 columns: 1980, 1979, 1980, 1979. Rows include Πελάτες, Γραμμάτια Βιοπρακτέα, Γραμμάτια σε Τράπεζες εις Εγγύηση, Γραμμάτια έν Καθυστερήσει, Προκαταβολές Προσωπικού, Προσωρινοί Λ/σμοί Χρεωστικοί, Ατομικοί Λογαριασμοί, Πρώτες Υλες.

3. ΔΙΑΘΕΣΙΜΟΝ

Table with 4 columns: 1980, 1979, 1980, 1979. Rows include Ταμείον, Καταθέσεις σε Τράπεζες.

ΣΥΝΟΛΟΝ ΕΝΕΡΓΗΤΙΚΟΥ

ΑΝΑΛΥΣΗ ΛΟΓΑΡΙΑΣΜΟΥ "ΑΠΟΤΕΛΕΣΜΑΤΑ ΧΡΗΣΕΩΣ"

Table with 4 columns: 1980, 1979, 1980, 1979. Rows include ΧΡΕΩΣΕΙΣ, Γεν. Βεζοδα, Χρηματοοικ/κά, Αμοιβές Τρίτων, Επιβαρύνσεις, Καθαρά Κέρδη.

Π. Α. Θ. Η. Τ. Ι. Κ. Ο. Ν.

Table with 4 columns: 1980, 1979, 1980, 1979. Rows include 1. ΚΕΦΑΛΑΙΑ & ΑΠΟΘΕΜΑΤΙΚΑ, Μετοχικό Κεφάλαιο (10000 X 740), Τακτικό Αποθεματικό, Αποθεματικό Α.Ν., Αποθ/κό Ν.Δ., Αποθ/κό Ν.Δ.

2. ΥΠΟΧΡΕΩΣΕΙΣ

Table with 4 columns: 1980, 1979, 1980, 1979. Rows include α. Μεσομακροπρόθεσμοι, Δάνεια Τραπεζών Ενυπόθητα, β. Βραχυπρόθεσμα, Δάνεια Τραπεζών, Τράπεζες Λογ/σμοί γραμματίων, Γραμμάτια Πληρωτέα, Προμηθευτές, Πιστωτές, Φόροι Δημοσίου, Κρατήσεις Υπερ Τρίτων, Πελάτες Πιστωτικοί, Μερίσματα Πληρωτέα 1980.

3. ΣΥΝΟΛΟΝ ΠΑΘΗΤΙΚΟΥ

Table with 4 columns: 1980, 1979, 1980, 1979. Rows include Καθαρά Κέρδη Χρήσεως, Τακτικών Αποθεματικών, Μερίσματα Μικτά, Αποθ/κό Ν.Δ., Αποθ/κό Ν.Δ.

ΠΙΝΑΞ ΔΙΑΝΟΜΗΣ ΚΕΡΔΩΝ ΧΡΗΣΕΩΣ 1980

Table with 4 columns: 1980, 1979, 1980, 1979. Rows include Καθαρά Κέρδη Χρήσεως, Τακτικών Αποθεματικών, Μερίσματα Μικτά, Αποθ/κό Ν.Δ., Αποθ/κό Ν.Δ.

Η ΠΡΟΕΔΡΟΣ ΤΟΥ Δ.Σ. ΜΑΡΙΑ ΣΚΟΥΛΟΥΔΗ

ΗΡΑΚΛΕΙΟΝ 28-2-1981 Ο ΔΙΕΥΘΥΝΩΝ ΣΥΜΒΟΥΛΟΣ ΜΙΧΑΗΛ ΣΚΟΥΛΟΥΔΗΣ

Η ΥΠΕΥΘΥΝΟΣ ΛΟΓΙΣΤΗΡΙΟΥ ΕΥΑΓΓΕΛΙΑ ΦΟΥΝΤΟΥΛΑΚΗ

"ΑΚΤΗ ΖΕΥΣ"

ΚΥΡΙΑΚΗ — ΔΕΥΤΕΡΑ — ΤΡΙΤΗ

BIKY ΜΟΣΧΟΛΙΟΥ

ΜΕ ΤΗΝ ΟΡΧΗΣΤΡΑ ΤΟΥ

ΓΙΩΡΓΟΥ ΛΑΒΡΑΝΟΥ

RESERVATION: 220257 — 821252

Ελεύθερο βήμα

ΑΥΞΑΝΟΝΤΑΙ ΤΑ ΕΠΙΔΟΜΑΤΑ ΤΕΚΝΩΝ ΤΩΝ ΜΕΤΑΝΑΣΤΩΝ ΜΑΣ ΤΗΣ Δ. ΓΕΡΜΑΝΙΑΣ

Στη θετική πρόνοια της για τους εργαζόμενους από εξωτερικά συμπάτριές μας, η κυβέρνηση έλαβε πρόσφατα ευεργετικό μέτρο για τη διαβίωση της αυξανόμενης και της καταβολής των οικογενειακών επιδομάτων, που θα χορηγούνται στους άσφαχτους βιοποριστικά στη Δυτ. Γερμανία Έλληνες.

Με ειδική συμφωνία ανάμεσα στις δύο κυβερνήσεις, ρυθμίζεται οριστικά η διαμόρφωση των οικείων επιδομάτων, που δικαιούνται τα 15.000 παιδιά των 10.000 ελληνικών οικογενειών εργαζομένων στην ευρωπαϊκή χώρα και τα οποία διαμένουν στην Ελλάδα.

ΠΕΘΑΝΕ ΚΑΙ ΤΟ ΚΟΡΙΤΣΑΚΙ ΤΣΑΚΙΡΕΛΗ

ΧΘΕΣ το πρωί υπέκυψε στα τραύματά του, στην Αθήνα, και το κοριτσάκι της οικογένειας Τσακιρέλη, Κυριακή, 8 ετών, που βρισκόταν μέσα στο φορτηγάκι που οδηγούσε ο πατέρας του Εμ. Τσακιρέλης και το οποίο συγκρούστηκε με σταθμευμένο φορτηγό.

ΕΤΣΙ, τα θύματα της τραγωδίας έγιναν τέσσερα, ήτοι οι μόνοι και τα τρία παιδιά της. Η κατάσταση του πατέρα εξακολουθεί να είναι σοβαρή.

TRANS - BETON Α.Ε. ΒΙΟΜΗΧΑΝΙΑ ΕΤΟΙΜΟΥ ΣΚΥΡΟΔΕΜΑΤΟΣ

ΠΡΟΣΚΛΗΣΗ ΤΑΚΤΙΚΗΣ ΓΕΝΙΚΗΣ ΣΥΝΕΛΕΥΣΗΣ Καλούνται οι μέτοχοι της «ΒΙΟΜΗΧΑΝΙΑΣ ΕΤΟΙΜΟΥ ΣΚΥΡΟΔΕΜΑΤΟΣ TRANS - BETON Α.Ε.» σύμφωνα με το νόμο και το Καταστατικό σε Τακτική Γενική Συνέλευση στις 30 Ιουνίου 1981, ημέρα Τρίτη και ώρα 6 μ.μ. στα Γραφεία της Εταιρείας οδού Πλ. Θεοκόκλη, Ηρακλείου Κρήτης.

ΚΡΕΤΑΛ Α.Ε. ΒΙΟΜΗΧΑΝΙΑ ΥΦΑΝΤΙΚΩΝ ΜΟΝΟΤΙΚΤΩΝ ΥΛΙΚΩΝ

ΠΡΟΣΚΛΗΣΙΣ ΕΙΣ ΤΑΚΤΙΚΗΝ ΓΕΝΙΚΗΝ ΣΥΝΕΛΕΥΣΙΝ αν των μετόχων της εδρεύουσας εις Ηράκλειον Κρήτης ανωνύμου εταιρείας.

ΠΡΟΠΟΝΗΤΙΚΑΝ ΚΑΙ ΧΘΕΣ

Οι ποδοσφαιριστές της Ρόδου προπονήθηκαν και χθές το απόγευμα στο γήπεδο του ΟΦΗ υπό την επίβλεψη του τεχνικού ηγέτη τους κ. Μπιέλλη. ΤΗΝ προπόνηση παρακολούθησαν ο Δήμαρχος της Ρόδου κ. Βενετοκλής και ο Πρόεδρος της ΠΑΕ Ρόδου κ. Παπαβασιλείου.

ΑΝΥΠΟΤΑΧΤΕΣ ΕΚΦΕΙΣΙΣ Συνεχία από τη σελ. 1

Τροφία είχαν ανάκτηση: Έλι χιστό. Τώρα, τα περισσότερα αντικείμενα που κυκλοφορούν είναι της τάξης αυτής των Έλληνων που γιόρτες τους δεν φαντάστηκαν πως θα αποχτήσουν ρόδα. Υπάρχει βέβαια και ο εποχιακό άεργος. Υπάρχουν και εργαζόμενοι που δουλεύουν για να ζούνε δίχως μπηχιμπίδια. Μα υπάρχει και η πατρίδα, που πρέπει πρώτα να την προστατεύσουμε από τους εαυτεριστικούς εχθρούς που πυρριζώνουν τράση και τολμάει τον κτήρατος. Πολλοί πείνασαν στη δικτατορία που πέρασε. Δεν πρόδοσαν. Το στομάχι του άγνου Έλληνα όσο και να σουφρώσει δεν προδίδει. Και όσο θέλουν να κάνουν τους ήρωες με το Νερνικό τους πάθος, καλύτερα γι' αυτούς θα ήταν να κάνουν μια τήλα δουλειά να ζούνε ανάμεσα μας, Έλληνες. ΒΑΓΓΕΛΗΣ ΓΡΑΤΣΕΑΣ

Τους φιλάθλους σε όλη τη χώρα ΗΛΕΚΤΡΙΖΕΙ Η «ΜΑΧΗ» ΤΟΥ ΜΠΑΡΑΖ

Ρόδος και Αιγάλεω είναι πανέτοιμοι

ΟΛΟΙ οι αθλητικοί δρόμοι θα οδηγούν σήμερα στο γήπεδο του ΟΦΗ, όπου θα διεξαχθεί μια από τις πλέον συγκλονιστικές αναμετρήσεις των τελευταίων ετών. Θα διεξαχθεί ένα μάτς απ' αυτά που γράφονται πάντα με άνετη γράμματα στην ιστορία του ποδοσφαίρου.



Οι ποδοσφαιριστές της Ρόδου αναπαύονται αισιόδοξοι στο μαχευτικό περιβάλλον του ξενοδοχείου «ΑΠΟΛΛΩΝΕΙΑ» στη μέση διακρίνεται ο Πρόεδρος της ΠΑΕ Ρόδος κ. Παπαβασιλείου. Φωτορεπορτάζ: Γ. ΒΑΖΟΣ τηλ. 288357

ΧΑΙΡΕΤΙΣΜΟΣ ΤΟΥ ΕΠΙΤΙΜΟΥ ΠΡΟΕΔΡΟΥ ΟΦΗ

Ο ΕΠΙΤΙΜΟΣ Πρόεδρος του ΟΦΗ κ. Μύρος Μαθουδάκης απηύθυνε προς τις ομάδες της Ρόδου και του Αιγάλεω το εξής μήνυμα: Πρώτα - πρώτα καλώς ήρθατε.

ΠΡΟΠΟΝΗΤΙΚΑΝ ΚΑΙ ΧΘΕΣ

Οι ποδοσφαιριστές της Ρόδου προπονήθηκαν και χθές το απόγευμα στο γήπεδο του ΟΦΗ υπό την επίβλεψη του τεχνικού ηγέτη τους κ. Μπιέλλη. ΤΗΝ προπόνηση παρακολούθησαν ο Δήμαρχος της Ρόδου κ. Βενετοκλής και ο Πρόεδρος της ΠΑΕ Ρόδου κ. Παπαβασιλείου.

ΑΝΥΠΟΤΑΧΤΕΣ ΕΚΦΕΙΣΙΣ Συνεχία από τη σελ. 1

Τροφία είχαν ανάκτηση: Έλι χιστό. Τώρα, τα περισσότερα αντικείμενα που κυκλοφορούν είναι της τάξης αυτής των Έλληνων που γιόρτες τους δεν φαντάστηκαν πως θα αποχτήσουν ρόδα. Υπάρχει βέβαια και ο εποχιακό άεργος. Υπάρχουν και εργαζόμενοι που δουλεύουν για να ζούνε δίχως μπηχιμπίδια. Μα υπάρχει και η πατρίδα, που πρέπει πρώτα να την προστατεύσουμε από τους εαυτεριστικούς εχθρούς που πυρριζώνουν τράση και τολμάει τον κτήρατος. Πολλοί πείνασαν στη δικτατορία που πέρασε. Δεν πρόδοσαν. Το στομάχι του άγνου Έλληνα όσο και να σουφρώσει δεν προδίδει. Και όσο θέλουν να κάνουν τους ήρωες με το Νερνικό τους πάθος, καλύτερα γι' αυτούς θα ήταν να κάνουν μια τήλα δουλειά να ζούνε ανάμεσα μας, Έλληνες. ΒΑΓΓΕΛΗΣ ΓΡΑΤΣΕΑΣ

Χαιρετισμός της 'Αδελφότητας Κρητών Ρόδου

Η αδελφότητα Κρητών Ρόδου στείλει προς τους φιλάθλους της Κρήτης το παρακάτω μήνυμα: «Η αγαπημένη ποδοσφαιρική ομάδα της Ρόδου «ΠΑΕ ΡΟΔΟΣ» δίνει σήμερα Κυριακή 7 Ιουνίου αγώνα μπαράζ με την ομάδα του Αιγάλεω στο Στάδιο του ΟΦΗ στο όμορφο Ηράκλειο της Κρήτης.

ΧΑΙΡΕΤΙΣΜΟΣ ΤΟΥ ΕΠΙΤΙΜΟΥ ΠΡΟΕΔΡΟΥ ΟΦΗ

Ο ΕΠΙΤΙΜΟΣ Πρόεδρος του ΟΦΗ κ. Μύρος Μαθουδάκης απηύθυνε προς τις ομάδες της Ρόδου και του Αιγάλεω το εξής μήνυμα: Πρώτα - πρώτα καλώς ήρθατε.



Η ομάδα του Αιγάλεω στο γήπεδο του ΟΦΗ, πριν από την προετοιμασία της προπόνησης. Αριστερά διακρίνεται ο Πρόεδρος του Συλλόγου κ. Καρκαμπάτσας και ο προπονητής κ. Σταματιάδης. Φωτορεπορτάζ: Β. ΔΡΟΣΟΣ τηλ. 221830

Δηλώσεις του προέδρου του Αιγάλεω

Ο ΠΡΟΕΔΡΟΣ του Αιγάλεω κ. Καρκαμπάτσας έκανε τις παρακάτω δηλώσεις: «Χαιρετίζουμε τον Κρητικό Λαό και του υποσχόμαστε ότι αύριο (σήμερα) Κυριακή θα δει καλά ποδοσφαίρο. Ευχαριστούμε την Διοίκηση της ΠΑΕ-ΟΦΗ για τις εξαιρετικές που μας έκανε (παραχώρηση γηπέδου κ.λπ.) Στον Αιγάλεω θα κάμω το πλάν για καλό και τεχνικό ποδοσφαίρο. Διαθέτουμε καλή ομάδα και πιστεύουμε στη νίκη».

Ο ΟΦΗ παίζει στη Καστοριά

ΤΟΝ προτελευταίο αγώνα του φετινού πρωταθλήματος Α' Εθνικής Κατηγορίας (33η αγωνιστική) δίνει σήμερα ο ΟΦΗ εκτός έδρας με αντίπαλο την Καστοριά.

ΤΡΙΗΜΕΡΗ ΕΚΔΡΟΜΗ ΣΑΜΟ — ΧΙΟ — ΜΥΤΙΛΗΝΗ

ΕΙΔΙΚΗ ΝΑΥΛΩΣΗ FJB «ΚΝΩΣΟΣ» ΑΝΑΧΩΡΗΣΗ Παρασκευή 12 Ιουνίου 8 μ.μ. (βράδυ) ΕΠΙΣΤΡΟΦΗ Τρίτη 16 Ιουνίου 6 π.μ. (πρωί) ΠΛΗΡΟΦΟΡΙΕΣ — ΕΓΓΡΑΦΕΣ: 1) ΛΕΣΧΗ ΠΡΟΣΩΠΙΚΟΥ Ο.Τ.Ε. Δημοκρατίας 3. 2) MARKETOS TOURS Αγ. Τίτου 12 Τηλ.: 220220 — 243399 — 222166 — 235806

ΜΑΘΗΤΕΣ ΠΟΥ ΔΙΑΚΡΙΘΗΚΑΝ ΣΤΟ ΓΥΜΝΑΣΙΟ ΚΡΟΥΣΩΝΑ

Μαθητές που διακρίθηκαν το σχολ. έτος 1980-81 στο Γυμνάσιο Κρούσωνα: Τάξη Α' Ακουμινάκης Ανδρέας (18,3) 10, Αγοιμυριανάκη Άννα (17,9) 11, Μακρικόκη Μαρία (17,9) 11, Ματθαίου Σοφία (17,7) 11, Δρακούλακης Γεώργιος (17,5) 10, Βελανδίκη Γιαννούλα (17,5) 11, Κουράκη Ειρήνη (17,5) 11, Μακατουλάκης Γεώργιος Μιχ. (17,2) 10, Μακατουλάκη Ουρανία (17,1) 11, Βερβεράκης Δημήτριος (17,1) 10, Λιπαράκη Ελμνήκη (17,1) 10.

ΥΠΗΡΕΣΙΑ ΠΟΛΙΤΙΚΗΣ ΑΕΡΟΠΟΡΙΑΣ ΚΡΑΤΙΚΟΣ ΑΕΡΟΛΙΜΕΝΑΣ ΗΡΑΚΛΕΙΟΥ

ΠΕΡΙΛΗΨΗ ΔΗΜΟΣΙΟΥ ΠΛΕΙΟΔΟΤΙΚΟΥ ΔΙΑΓΩΝΙΣΜΟΥ 'Η Υπηρεσία Πολιτικής Αεροπορίας προκηρύσσει δημόσιο πλειοδοτικό διαγωνισμό, με σφραγισμένες προσφορές, για την εκμίσθωση χώρου προς άσκηση του δικαιώματος λειτουργίας έκμεταλλεύσεως Τουριστικού Γραφείου στον Κρατικό Αερολιμένα Ηρακλείου για τρία χρόνια. Αρμόδια επιτροπή του Αερολιμένα θα διενεργήσει το διαγωνισμό την Τετάρτη 24 Ιουνίου και ώρα 11.00-11.30 π.μ. Πληροφορίες και όροι της διακήρυξης δίδονται καθημερινά από 08.00-13.30' από το Τμήμα Οικονομικού και Έφοδιασμού του Κρατικού Αερολιμένα Ηρακλείου τηλ. 221 401 έσωτ. 113. Ο Αερολιμενάρχης κ.α.α. Έμμ. Ντουλάκης

ΜΙΝΩΙΚΕΣ ΓΡΑΜΜΕΣ ΗΡΑΚΛΕΙΟ — ΚΡΗΤΗΣ

ΑΝΑΚΟΙΝΩΣΗ Ανακοινώνουμε στους αυτόκλητους και το επιβατηγό κοινό, ότι, προς εξυπηρέτηση φιλάθλων από Πειραιά που βρίσκονται στην πόλη μας, το ΕΓ(Ο)-ΟΓ(ΑΡΙΑΔΗΝΗ) σήμερα Κυριακή 7-6-81 θα αποπλεύσει από το λιμάνι του Ηρακλείου για Πειραιά στις 19,45 αντί 18,30. Η άφιξη του πλοίου στην Πειραιά θα είναι κανονική. Ηράκλειο 5-6-1981 Από τη Δίηση

Μή πετάς το παλινό Ηλεκτρικό Ψυγείο

Το αλλάζουμε — αν δουλεύει — και δίδουμε ένα όλοκαυουργιο, ό,τι μάρκα θέλεις. Τιμές χονδρικής και δόσεις. ΣΟΥΠΕΡ - ΜΑΡΚΕΤ ΑΠΟΣΤΟΛΑΚΗ — ΧΑΤΖΗΔΑΚΗ 286-173

ΜΙΝΩΙΚΕΣ ΓΡΑΜΜΕΣ ΗΡΑΚΛΕΙΟ — ΚΡΗΤΗΣ

ΑΝΑΚΟΙΝΩΣΗ Η Ανώνυμη Ναυτιλιακή Εταιρεία «ΜΙΝΩΙΚΕΣ ΓΡΑΜΜΕΣ» ζητά να προσλάβει άνδρα υπάλληλο για τα Κεντρικά της Γραφεία. Προϋποθέσεις για την υποβολή της αίτησης των ενδιαφερομένων, είναι: 1) να είναι τελειόφοιτοι Λυκείου ή Οικονομικού Γυμνασίου παλαιού τύπου. 2) να έχουν εκπληρώσει τις στρατιωτικές τους υποχρεώσεις. 3) να είναι ηλικίας μέχρι 35 ετών, και 4) να είναι γνώστες Λογιστικής και μίας ξένης γλώσσας. Οι ενδιαφερόμενοι θα πρέπει να καταθέσουν τις αιτήσεις τους μαζί με βιογραφικό σημείωμα, στα Κεντρικά Γραφεία της Εταιρείας (οδός Αγ. Τίτου 38) και μέχρι 12-6-1981. Επίσης στις 17-6-81 μέρα Τετάρτη και ώρα 5 το απόγευμα θα πρέπει να προσέλθουν για να διαγωνισθούν γραπτά στην έκθεση ιδέων, στην ξένη γλώσσα και τα Λογιστικά. Ηράκλειο 5-6-1981 ΑΠΟ ΤΗ ΔΙΕΥΘΥΝΣΗ

Παιρνεις καινούργια, δίδεις την παλιά.

πληρώνεις τη διαφορά σε τιμές χονδρικής και δόσεις ΑΝΤΑΛΛΑΓΕΣ Άσπρόμαυρες με έχρωμες τηλεοράσεις όλες οι μάρκες ΣΟΥΠΕΡ - ΜΑΡΚΕΤ ΑΠΟΣΤΟΛΑΚΗ — ΧΑΤΖΗΔΑΚΗ 286-173

ΕΚΠΑΙΔΕΥΤΗΡΙΟ "ΤΟ ΠΑΓΚΡΗΤΙΟ"

ΕΚΔΗΛΩΣΕΙΣ ΔΗΜΟΤΙΚΟΥ — ΝΗΠΙΑΓΕΙΟΥ ΓΙΑ ΤΟ ΤΕΛΟΣ ΤΗΣ ΣΧΟΛΙΚΗΣ ΧΡΟΝΙΑΣ Α' ΔΗΜΟΤΙΚΟ: 1. ΔΕΥΤΕΡΑ 8-6-81. Η Α' τάξη παίρνει το θέμα της από τους «ΟΡΝΙΘΕΣ» του Αριστοφάνη. Η εκδήλωση θα γίνει στην αούλη του Δημοτικού στις 7,30' μ.μ. 2. ΠΕΜΠΤΗ 11-6-81. Η ΣΤ' τάξη παρουσιάζει τη «ΛΥΣΙΣΤΡΑΤΗ» του Αριστοφάνη στο μικρό Κηποθέατρο της Όσσης στις 7,30' μ.μ. 3. ΤΡΙΤΗ 16-6-81. Θα επαναληφθεί η παράσταση της «ΛΥΣΙΣΤΡΑΤΗ» γ.α. μαθητές Εης και ΣΤης τάξης Δημοτικού των άλλων Σχολείων της πόλης μας με έλευση εισόδο. Η επανάληψη θα γίνει στον ίδιο χώρο και την ίδια ώρα. Β' ΝΗΠΙΑΓΕΙΟ: 1. ΠΑΡΑΣΚΕΥΗ 12-6-81. Όλα τα τμήματα παρουσιάζουν με χορογραφίες θέματα παρμένα από παλαιά βιβλία: 1ον ΤΜΗΜΑ: Τενεκεδούπολη. 2ον » » Ο Αέρας παίζει φλογέρα 3ον » » Μυρμηγκοπόλη 4ον » » «Μόλυνση του περιβάλλοντος...» Η εκδήλωση θα γίνει στην αούλη του ΔΗΜΟΤΙΚΟΥ στις 7,00 μ.μ. 2. ΤΕΤΑΡΤΗ 17-6-81. Ανοίγει Έκθεση Ζωγραφικής — Χειροτεχνίας όλων των παιδιών του Νηπιαγωγείου. Την ίδια ώρα θα γίνει προβολή SLAITS από την ζωή των παιδιών μέσα στο σχολείο. Η παραπάνω εκδήλωση θα γίνει στο κτίριο του Νηπιαγωγείου στις 8 μ.μ. ΕΚΠΑΙΔΕΥΤΗΡΙΟ «ΤΟ ΠΑΓΚΡΗΤΙΟ»

ΜΗΝΥΜΑ ΤΟΥ ΔΗΜΑΡΧΟΥ

Ο ΔΗΜΑΡΧΟΣ της Ρόδου κ. Βενετοκλής απηύθυνε προς τους Κρητές το παρακάτω μήνυμα, λίγο μετά την άφιξη του στο Ηράκλειο: «Μεταφέρω τον αδελφικό χαιρετισμό του Ροδιακού Λαού προς τον Λαό του Ηρακλείου και γενικά προς τον Λαό της Κρήτης.

ΜΗΝΥΜΑ ΤΟΥ ΔΗΜΑΡΧΟΥ

Ο ΔΗΜΑΡΧΟΣ της Ρόδου κ. Βενετοκλής απηύθυνε προς τους Κρητές το παρακάτω μήνυμα, λίγο μετά την άφιξη του στο Ηράκλειο: «Μεταφέρω τον αδελφικό χαιρετισμό του Ροδιακού Λαού προς τον Λαό του Ηρακλείου και γενικά προς τον Λαό της Κρήτης.

ΜΗΝΥΜΑ ΤΟΥ ΔΗΜΑΡΧΟΥ

Ο ΔΗΜΑΡΧΟΣ της Ρόδου κ. Βενετοκλής απηύθυνε προς τους Κρητές το παρακάτω μήνυμα, λίγο μετά την άφιξη του στο Ηράκλειο: «Μεταφέρω τον αδελφικό χαιρετισμό του Ροδιακού Λαού προς τον Λαό του Ηρακλείου και γενικά προς τον Λαό της Κρήτης.

ΜΗΝΥΜΑ ΤΟΥ ΔΗΜΑΡΧΟΥ

Ο ΔΗΜΑΡΧΟΣ της Ρόδου κ. Βενετοκλής απηύθυνε προς τους Κρητές το παρακάτω μήνυμα, λίγο μετά την άφιξη του στο Ηράκλειο: «Μεταφέρω τον αδελφικό χαιρετισμό του Ροδιακού Λαού προς τον Λαό του Ηρακλείου και γενικά προς τον Λαό της Κρήτης.

ΜΗΝΥΜΑ ΤΟΥ ΔΗΜΑΡΧΟΥ

Ο ΔΗΜΑΡΧΟΣ της Ρόδου κ. Βενετοκλής απηύθυνε προς τους Κρητές το παρακάτω μήνυμα, λίγο μετά την άφιξη του στο Ηράκλειο: «Μεταφέρω τον αδελφικό χαιρετισμό του Ροδιακού Λαού προς τον Λαό του Ηρακλείου και γενικά προς τον Λαό της Κρήτης.

ΜΗΝΥΜΑ ΤΟΥ ΔΗΜΑΡΧΟΥ

Ο ΔΗΜΑΡΧΟΣ της Ρόδου κ. Βενετοκλής απηύθυνε προς τους Κρητές το παρακάτω μήνυμα, λίγο μετά την άφιξη του στο Ηράκλειο: «Μεταφέρω τον αδελφικό χαιρετισμό του Ροδιακού Λαού προς τον Λαό του Ηρακλείου και γενικά προς τον Λαό της Κρήτης.

ΜΗΝΥΜΑ ΤΟΥ ΔΗΜΑΡΧΟΥ

Ο ΔΗΜΑΡΧΟΣ της Ρόδου κ. Βενετοκλής απηύθυνε προς τους Κρητές το παρακάτω μήνυμα, λίγο μετά την άφιξη του στο Ηράκλειο: «Μεταφέρω τον αδελφικό χαιρετισμό του Ροδιακού Λαού προς τον Λαό του Ηρακλείου και γενικά προς τον Λαό της Κρήτης.