ΑΘΗΝΑΓΟΡΑΣ ΜΥΚΩΝΙΑΤΗΣ
(Διευθυντής 1946 - 1964)

Ἰδιοκτήτης - Διευθυντής
ΑΛΕΞΑΝΔΡΟΣ ΜΥΚΩΝΙΑΤΗΣ

Ἀρχισυντάκτης
ΣΤΑΥΡΟΣ ΣΤΑΥΡΑΚΑΚΗΣ

Περίοδος Β' — Τιμή Φύλλου δρχ. 10
Ἔτος 35ον — Ἀριθ. Φύλλου 10.541

ΠΑΤΡΙΣ

ΚΑΘΗΜΕΡΙΝΗ ΠΡΩΪΝΗ ΕΦΗΜΕΡΙΣ ΚΡΗΤΗΣ

ΚΥΡΙΑΚΗ 20 ΣΕΠΤΕΜΒΡΙΟΥ 1981

ΓΡΑΦΕΙΑ: Θεσσαλονίκης 2 Τ. Θ. 160
ΤΥΠΟΓΡΑΦΕΙΑ: Λάππα 7, Μασταμπάς

ΤΗΛ.
Διευθύνσεως 232-599
Συντάξεως 234-058
Διαχειρίσεως 282-625
Τυπογραφείου 234-058

ΗΡΑΚΛΕΙΟΝ — ΚΡΗΤΗΣ

ΤΟ ΚΗΡΥΓΜΑ ΤΗΣ ΚΥΡΙΑΚΗΣ

Η ΕΝΧΡΙΣΤΩΣΗ ΤΟΥ ΠΑΥΛΟΥ

ΤΟΥ κ. Γ. ΜΕΝΤΙΔΑΚΗ ΘΕΟΛΟΓΟΥ ΚΑΘΗΓΗΤΟΥ

«Ζῶ δὲ οὐκέτι ἐγώ, ζῇ δὲ ἐν ἐμοὶ Χριστός» (Γαλ. 2,20).

Η Χριστοποίηση τοῦ Παύλου, ἡ ὑπέρβαση τοῦ ἑαυτοῦ του καὶ ἡ ἐνχριστωσή του δὲν εἶναι οὔτε ὑπόθεση εὔκολη, οὔτε ἔργο τοῦ κάθε ἀνθρώπου. Ο Παύλος γιὰ νὰ φθάσει στὴ θεία αὐτὴ κατάσταση πέρασε πρῶτα πολλὰ στάδια, πολλὰ ἀγωνίσματα, πολλὰ ἐμπόδια καὶ δυσκολίες.

Εἶναι διώκτης τοῦ Χριστιανισμοῦ καὶ μὲ τὸ ὅραμα τῆς Δαμασκοῦ γίνεται κήρυκας τοῦ Χριστοῦ καὶ «σκεύος τῆς ἐκλογῆς του». Μᾶς ὁμιλεῖ γιὰ τὸ νόμο τῆς ἁμαρτίας, ποὺ βρίσκεται στὰ μέλη του, γιὰ τὸ νόμο ποὺ τὸν αἰχμαλωτίζει ὥστε νὰ λέγει: «ταλαίπωρος ἐγὼ ἄνθρωπος· τίς με ῥύσεται ἐκ τοῦ σώματος τοῦ θανάτου τούτου; (Ρωμ. 7,24).

Ο Παύλος ὑποφέρει σωματικὰ ἔχει ἕνα ἀγκάθι στὸ σῶμα του, εἶναι ὁ ἄγγελος τοῦ Σατανᾶ, ποὺ τὸ ραπίζει γιὰ νὰ μὴ ὑπερηφανεύεται. Καὶ λέγει: «Τρεῖς φορὲς παρεκάλεσα τὸν κύριον γι' αὐτό, ἰδιὰ νὰ φύγει ἀπὸ ἐμέ. Καὶ μοῦ εἶπε, «Σοῦ εἶναι ἀρκετὴ ἡ χάρις μου, διότι ἡ δύναμις μου φανερώνεται τελεία ἐκεῖ ποὺ ὑπάρχει ἀδυναμία» (Β' Κορ. 12, 8-9).

Καὶ ὑστερα ἀπ' ὅλα αὐτὰ ὁ Παύλος μὲ ἰδιαίτερη συγκίνηση ὁμιλεῖ γιὰ τοὺς κόπους, τὶς μαστιγώσεις, φυλακίσεις καὶ κινδύνους ποὺ πέρασε μέχρι θανάτου (Β' Κορ. 11,23-25).

Πραγματικὰ ὁ Παῦλος ξεπέρασε τὸν ἑαυτό του γιατί πρῶτα μπόρεσε νὰ ὑπερκαλύψει, νὰ ξεπεράσει τὸ ἴδιο τό ἔργο του, τὴν ἀποστολή του, ἀφοῦ φθάσει καὶ μέχρι τρίτου οὐρανοῦ. «Τὸ νὰ καυχῶμαι δὲν εἶναι συμφέρον μου, ἀλλὰ θὰ ἔλθω εἰς ὀπτασίας καὶ ἀποκαλύψεις τοῦ Κυρίου. Ξέρω ἕνα ἄνθρωπο Χριστιανόν, ὁ ὁποῖος πρὸ δεκαπεντάμισι ἐτῶν — εἴτε μὲ τὸ σῶμα, δὲν ξέρω, εἴτε ἐκτὸς τοῦ σώματος, δὲν ξέρω, ὁ Θεὸς ξέρει — ἁρπάχθηκε ἕως τοῦ τρίτου Οὐρανοῦ» (Β' Κορ. 12,1-2).

Ο Παύλος ξεπέρασε τὸν ἑαυτό του καὶ ταυτίστηκε μὲ τὸ θέλημα τοῦ Χριστοῦ, γιατί ἀληθινὰ μπόρεσε νὰ νικήσει τὸν ἑαυτό του. Αὐτὴ εἶναι ἡ μεγάλη ὑπεροχή, νὰ μπορέσει ὁ ἄνθρωπος νὰ νικήσει ὅ,τι κακὸ καὶ διεστραμμένο ὑπάρχει μέσα του καὶ νὰ ἀφήσει νὰ κυριαρχεῖ μέσα του ἡ ὀρθοφροσύνη, ἡ δικαιοσύνη, τὸ ἀγαθό, ἡ ἀρετή, τὸ τέλειο, ὁ νόμος τοῦ Θεοῦ.

Ο Παῦλος πέτυχε νὰ «ὑπερβεῖ» τὸν ἑαυτό του, πέτυχε πνευματικά, λυτρωτικὰ νὰ ἀναγεννηθεῖ, γιατί πρῶτα ἀρνήθηκε τὰ πάντα χάρη τῆς ἀγάπης τοῦ Θεοῦ. Γι αὐτὸ ἔγραφε πρὸς τοὺς Ρωμαίους: «Εἶμαι πεπεισμένος, ὅτι οὔτε θάνατος, οὔτε ζωή, οὔτε ἄγγελοι, οὔτε ἀρχαί, οὔτε δυνάμεις, τίποτε εἰς τὸ παρὸν, τίποτε εἰς τὸ μέλλον, τίποτε εἰς τὰ ὕψη, τίποτε εἰς τὰ βάθη, κανένα ἄλλο δημιούργημα δὲν θὰ μπορέσει νὰ μᾶς χωρίσει ἀπὸ τὴν ἀγάπη τοῦ Θεοῦ, τὴν ὁποίαν ἐδειξε διὰ τοῦ Χριστοῦ Ἰησοῦ τοῦ Κυρίου μας» (Ρωμ. 8,38-39).

Ο Παῦλος ὑψώθηκε τόσο πολύ, γιατί ταπεινώθηκε καὶ πολύ. Ονομάζει τὸν ἑαυτό του ἔσχατο τῶν ἀποστόλων καὶ μάλιστα λέγει: «Τελευταῖον δὲ ἀπὸ ὅλους, σὰν σὲ ἔκπρωμα, ἐμφανίστηκε καὶ σ' ἐμέ. Ἐγὼ εἶμαι ὁ ἐλάχιστος ἀπὸ τοὺς ἀποστόλους, ποὺ δὲν εἶμαι ἄξιος νὰ ὀνομάζομαι ἀπόστολος διότι κατεδίωξα τὴν Ἐκκλησίαν τοῦ Θεοῦ» (Α' Κορ. 15, 8-9).

Αὐτὸ ποὺ συμβαίνει στὸν Απ. Παῦλο εἶναι μυστήριο, εἶναι γεγονὸς θαυμαστό. Από Σαοῦλ ὀνομάζεται Παῦλος, ἀπὸ διώκτης γίνεται ἀπόστολος, πεθαίνει σὰν ἄνθρωπος καὶ ζεῖ σὰν χριστιανός πατεῖ στὴ γῆ καὶ μέχρι τρίτου οὐρανοῦ ἀνέρχεται, βρίσκεται φυλακισμένος στὴ Ρώμη καὶ διδάσκει ὁλόκληρη τὴν Ἐκκλησία, σταυρώνεται καὶ ὅμως ἡ φωνή του ἀκούεται ζωντανή μέχρι σήμερα νὰ λέγει: «Ζῶ δὲ οὐκέτι ἐγώ, ζῇ δὲ ἐν ἐμοὶ Χριστός».

Ιερεύς Γ. Μεντιδάκης
Θεολόγος Καθηγητής

ΓΙΑ ΤΙΣ ΣΥΓΚΕΝΤΡΩΣΕΙΣ ΚΑΙ ΤΑ 12ΛΕΠΤΑ

Καθορίστηκε ἡ τηλεοπτική κάλυψη τῶν κομμάτων ἀπὸ τὴν ΕΡΤ

ΑΡΧΙΖΕΙ ΣΗΜΕΡΑ ΚΑΙ ΤΕΛΕΙΩΝΕΙ 16 ΟΚΤΩΒΡΙΟΥ

ΑΘΗΝΑ 19, (Α.Π.Ε.) — Μὲ τὴν αὐριανὴ ὁμιλία τοῦ πρωθυπουργοῦ καὶ ἀρχηγοῦ τῆς Νέας Δημοκρατίας κ. Γ. Ράλλη, ἀρχίζει ἡ σειρὰ τῆς τηλεοπτικῆς καλύψεως τῶν συγκεντρώσεων τῶν ἀρχηγῶν τῶν κομμάτων, ἐντὸς τοῦ πλαισίου τῆς προηγηθείσης συμφωνίας μεταξὺ τῆς ἀξιωματικῆς ἀντιπολιτεύσεως καὶ τῆς προηγουμένης κυβερνήσεως.

Σύμφωνα μὲ τὶς ἀποφάσεις ποὺ ἐλήφθησαν θὰ μεταδοθοῦν τηλεοπτικῶς οἱ ἀκόλουθες ὁμιλίες τῶν ἀρχηγῶν τῶν κομμάτων:

Ὁμιλία τοῦ Προέδρου τοῦ ΠΑΣΟΚ εἰς Ἰωάννινα τὴν 26 Σεπτεμβρίου.

Ὁμιλία τοῦ Προέδρου τοῦ ΠΑΣΟΚ στὴ Θεσσαλονίκη στὶς 11 Ὀκτωβρίου.

Τὴν ἴδια μέρα ὁμιλία τοῦ Πρωθυπουργοῦ κ. Γ. Ράλλη στὸ Ἡράκλειο Κρήτης. Ὁμιλία τοῦ Γενικοῦ Γραμματέως τοῦ Κ.Κ.Ε. κ. Φλωράκη στὴν Ἀθήνα στὶς 13 Ὀκτωβρίου.

Ὁμιλία τοῦ Προέδρου τοῦ ΠΑΣΟΚ στὴν Ἀθήνα στὶς 15 Ὀκτωβρίου.

Ὁμιλία τοῦ Ἀρχηγοῦ τῆς Νέας Δημοκρατίας στὶς 16 Ὀκτωβρίου.

Ἀπὸ τὶς ἀνωτέρω ὁμιλίες καὶ συγκεντρώσεις θὰ γίνει ἔγχρωμη μετάδοση γιὰ τὴν Ἀθήνα καὶ τὴν Θεσσαλονίκη.

Παράλληλα θὰ ἐφαρμοσθοῦν τὰ ἀποφασισθέντα 12λεπτα γιὰ τοὺς ἀρχηγοὺς τῶν Κομμάτων, τὰ ὁποῖα θὰ εἶναι ἀνὰ δύο γιὰ τὴ Νέα Δημοκρατία καὶ τὸ ΠΑΣΟΚ δηλαδὴ ὁ Πρωθυπουργὸς κ. Ράλλης θὰ μιλήσει στὸ πλαίσιο τοῦ 12λεπτου τὴν Κυριακὴ 27 Σεπτεμβρίου καὶ τὴν Πέμπτη 15 Ὀκτωβρίου. Ὁ Πρόεδρος τοῦ ΠΑΣΟΚ κ. Παπανδρέου θὰ καλύπτει τὰ 12λεπτα τῆς Παρασκευῆς 25 Σεπτεμβρίου καὶ τῆς Παρασκευῆς 16 Ὀκτωβρίου.

Ὁ Γενικὸς Γραμματέας τοῦ Κ.Κ.Ε. κ. Φλωράκης θὰ καλύπτει τὸ 12λεπτο τῆς Πέμπτης 8 Ὀκτωβρίου.

Ὅπου ὑπάρχει τηλεοπτικὴ μετάδοση συγκεντρώσεως ἢ 12λεπτη ὁμιλία θὰ προηγεῖται τοῦ δελτίου εἰδήσεων Ὅπου τὰ 12λεπτα δὲν συμπίπτουν μὲ συγκεντρώσεις τῶν κομμάτων θὰ μεταδίδονται μετὰ τὸ δελτίο εἰδήσεων τῶν 9 μ.μ.

Περίληψη τῶν ὁμιλιῶν θὰ μεταδίδεται καὶ στὰ δελτία εἰδήσεων τόσο τῆς ΕΡΤ ὅσο καὶ τῆς ΥΕΝΕΔ.

Ὅπως ἐγνώσθη ὁ Πρόεδρος τοῦ ΚΟΔΗΣΟ κ. Πεσμαζόγλου σὲ διάθεμά του πρὸς τὸν ὑφυπουργὸ Προεδρίας Κυβερνήσεως, κ. Γ. Ἀναστασόπουλο εἶπε ὅτι τὸ Κόμμα του ἐπιμένει στὴν ἴση μεταχείριση ἀπὸ ἀπόψεως τηλεοπτικῆς καλύψεως μὲ τὰ ἄλλα Κόμματα ἢ τουλάχιστο μὲ τὸ ΚΚΕ.

Ὁ κ. ὑφυπουργὸς ἐπεφυλάχθη νὰ ἀπαντήσει.

Πάντως τὰ θέματα ποὺ ἀφοροῦν τὰ ἄλλα Κόμματα ὅσον ἀφορᾶ τὶς τηλεοπτικὲς καλύψεις θὰ λυθοῦν ὅταν κατατεθοῦν οἱ συνδυασμοὶ ὅλων τῶν κομμάτων ὁπότε καὶ θὰ συγκροτηθεῖ ἡ διακομματικὴ ἐπιτροπὴ εἰς τὴν ὁποία θὰ μετέχουν πάντως ἐκ μέρους τῆς Νέας Δημοκρατίας ὁ κ. Ι. Μπούτος καὶ ἐκ μέρους τοῦ ΠΑΣΟΚ ὁ κ. Ι. Ἀλευράς.

ΟΙ ΣΥΝΔΥΑΣΜΟΙ ΚΡΗΤΗΣ ΤΟΥ Κ.Κ.Ε.

Στὸ μεταξὺ ἀνακοινώθηκαν οἱ συνδυασμοὶ τοῦ ΚΚΕ σ' ὁλόκληρη τὴ χώρα. Οἱ ὑποψήφιοι Κρήτης στοὺς Νομοὺς Χανίων, Ρεθύμνου καὶ Λασιθίου (οἱ ὑποψήφιοι Ἡρακλείου δημοσιεύονται σὲ ἄλλη στήλη) εἶναι οἱ παρακάτω:

Ν. ΧΑΝΙΩΝ

Ἠλιάκης Ἐλευθέριος, Δημοσιογράφος, Κοντουδάκης Ἰωάννης Καθηγητής, Μπαλωμενάκης Ἀντώνιος Δικηγόρος, Μπομπολάκης Ἰωάννης Επαγγελματίας, Παπαδάκη - Μουντάκη Κωστούλα Ἰδιωτικὸς ὑπάλληλος, Χιωτάκης Κωνσταντῖνος Γιατρός.

Ν. ΡΕΘΥΜΝΗΣ

Λαγγουβάρδου Μαρία Δικηγόρος, Μαθιουδάκης Ἀλέξανδρος Ἐπαγγελματίας, Σταθάκης Ἰωάννης Οἰκονομολόγος, Σταυρακάκης Νικόλαος Αγροτοπτής.

Ν. ΛΑΣΙΘΙΟΥ

Δραγασάκης Ἰωάννης Οἰκονομολόγος, Κουνενιάκης Δημήτριος Οἰκονομολόγος - Λογιστής, Σηφάκης Ἰωάννης Δικηγόρος, Χανιωτάκης Χριστόφορος Δάσκαλος - Αγροτοπτής.

ΑΝΑΚΟΙΝΩΣΗ ΤΗΣ ΝΟΜΑΡΧΙΑΣ ΓΙΑ ΤΗΝ ΕΚΛΟΓΙΚΗ ΔΙΑΔΙΚΑΣΙΑ

Ἀπ ὀτή Νομαρχία Ἡρακλεί ου, ἐκδόθηκε ἡ παρακάτω ἀνακοίνωση:

Μὲ τὸ 1119)81 Π.Δ. προκηρύχτηκαν γενικὲς βουλευτικὲς ἐκλογὲς καὶ ὁρίστηκε ἡμέρα διενεργείας τῆς ψηφοφορίας ἡ Κυριακὴ 18 Ὀκτωβρίου 1981. Παράλληλα μὲ τὸ 981)81 Π.Δ. ὁρίστηκε τὴν αὐτὴ ὡς ἄνω ἡμερομηνία (18-10-81) ἡ διεξαγωγὴ ψηφοφορίας γιὰ τὴν ἐκλογὴ ἀντιπροσώπων στὸ Εὐρωπαϊκὸ Κοινοβούλιο. Τὰ ἀνωτέρω γίνονται γνωστὰ πρὸς ὅλες τὶς Δημόσιες Ὑπηρεσίες, τὶς Στρατιωτικὲς καὶ Ἀστυνομικὲς μὲ τὴν πληροφορία ὅτι ἡ προθεσμία γιὰ τὴν ὑποβολὴ στὸ ἀρμόδιο Πρωτοδικεῖο τῶν εἰδικῶν ποὺ ἄρθρου 27 τῆς ἐκλογικῆς νομοθεσίας λήγει τὴν 12η νυκτερινὴ ὥρα τὶς 22 Σεπτεμβρίου 1981. Τὴν ἀνωτέρω ἡμερομηνία τὸ Πρωτοδικεῖο Ἡρακλείου θὰ εἶναι ἀνοικτὸ γιὰ τὴν παραλαβὴ τῶν ἀνωτέρω κατὰ στάσεων.

Ἀπὸ τὸ Τμῆμα Διοικήσεως τῆς Νομαρχίας

Ἐπιστολὲς

Η ΟΔΟΣ ΠΑΠΑΝΑΣΤΑΣΙΟΥ

Πήραμε καὶ δημοσιεύουμε τὴν παρακάτω ἐπιστολή:

Κύριε Διευθυντά,

Παρακαλοῦμε πολύ, δεχτεῖτε νὰ δημοσιεύσετε τὴν παρακάτω ἐπιστολή μας μήπως διὰ τοῦ τρόπου αὐτοῦ ἀκουστεῖ ἡ ἀγανάκτησή μας.

Γίνεται ἕνα ἔργο διαπλάτυνσης στὴν διασταύρωση Εθνικῆς ὁδοῦ κ. Λ. Παπαναστασίου. Λέμε νὰ γίνει κι ἀς κοπεῖ τὸ νερὸ μιὰ καὶ δυὸ φορές. Οχι ὅμως καὶ δέκα φορὲς μέσα σὲ εἰκοσιπέντε μέρες καὶ κάθε φορὰ ἡ ἐπανασύνδεση του νὰ χρειάζεται 1—2 μέρες γιὰ νὰ γίνει. Ὄχι τόση ἀδιαφορία ὅμως. Καὶ τὸ τονίζουμε ἀδιαφορία, στὸν παιράγοντα ἀνθρωπο. Ἂς σκάψουν ὅ,τι θέλουν, μὰ νὰ τελειώσουν κάποτε γιατὶ θὰ μᾶς πλαντάξει ἡ σκόνη. Ἂς σκεφτοῦν ὅτι τώρα εἶναι καπνισμένη περιοχή, ἂς σκεφτοῦν τὰ παιδιὰ μας. Παρακαλοῦμε νὰ βρεῖξει νὰ γλυτώσουμε ἀπὸ τὸ μαρτύριο τῆς σκόνης κι ἂς ἔχουμε τὸ μαρτύριο τῆς λάσπης.

Θερμότατα παρακαλοῦμε κάθε ὑπεύθυνο νὰ σκάψει ὅ,τι σκάψει κι ἐμεῖς νὰ ἔχουμε νερὸ νὰ καταβρέχουμε λίγο.

Μὲ τὴν βεβαιότητα ὅτι θὰ βροῦμε ἀνταπόκριση,

Εὐχαριστοῦμε.

(ἕπονται 19 ὑπογραφές)

ΠΑ.ΣΟ.Κ.
ΒΑΓΓΕΛΗΣ ΚΑΛΑΪΤΖΑΚΗΣ

ΓΡΑΦΕΙΟ: ΓΙΑΜΑΛΑΚΗ 6 — ΤΗΛ 243299

Ὁ ὑποψήφιος Βουλευτὴς τοῦ ΠΑ.ΣΟ.Κ.
ΒΑΓΓΕΛΗΣ ΚΑΛΑΪΤΖΑΚΗΣ
Ταξιάρχος ἐ.ἀ.
μίλησε χθὲς στὰ χωριὰ τῆς Λαγκάδας: Ποταμιές, Ἀβδού, Μοχό, Κράσι, Κερά, Γωνιές.
Σήμερα Κυριακή, θὰ μιλήσει στὰ χωριὰ: Μάλλια, Χερσόνησος, Γούβες, Καλὸ Χωριό, Κόξαρη.

Ἀνυπόταχτες σκέψεις

ΚΑΠΕΤΑΝ ΜΙΧΑΛΗΣ

Βαγγέλη Γρατσέα

Ὅταν οἱ θεατὲς παρακολουθοῦν ἕνα θεατρικὸ ἔργο σιωπηλὰ πρισιλημμένοι στὴ σκηνή, αὐτὸ εἶναι τὰ πιὸ δυνατὰ παλαμάκια γιὰ τοὺς ὑποκριτές. Εἶναι ἡ σύμψυχη ἐπιδοκιμασία τοῦ λαοῦ γι' αὐτοὺς ποὺ τοῦ πρόσφεραν ζωντανὰ τὸ μύθο γιὰ τὴν ἱστορία ὁπου καὶ νὰ ἀνήκει ἡ ὑπόθεση. Ἐμεῖς ζήσαμε σὲ ἔντονη σύγκρουση μὲ τὶς δυνάμεις τοῦ μέσα μας κόσμου τὸν «Καπετὰν Μιχάλη» τοῦ. συντοπίτη μας Νίκου Καζαντζάκη. Η ἀναπαράσταση ἐπούτη ἑνὸς σκοτεινοῦ χτὲς σὲ ἔκανε νὰ ἀπορήσεις. Απόρησες καθὼς βούλιαξες ἀξαφνα στὸ χρόνο. Απόρησες γιατί, τὸ δυνατὸ παίξιμο ἀπὸ τοὺς ἑρμηνευτὲς ποὺ ἀποτελοῦνε τὸ «ΑΡΜΑ ΘΕΣΠΙΔΟΣ» ἦταν ἄψογο. Εκεῖνο τὸ αὐθόρμητο τῆς κίνησης ποὺ καθ' ἑνὸς ἑρμηνευτή, ἀνάλογα μὲ τὸ δύσκολο ρόλο ποὺ ἐσήκωνε, μᾶς προβληματίσε: Βλέπουμε θέατρο; Παίρνουμε μέρος στὶς σκηνές; Η πνευματικὴ ἐπαφὴ σκηνῆς καὶ θεατῶν δημιούργησε ἀπμόσφαιρα ἀγανάχτησης. Ο ἀγώνας τῆς ἀνήμερης πάλης μεταξὺ ζωῆς καὶ θανάτου, ἰσοῦ φουντώνει τὸ νοῦ. Κι ἐνῶ ὅλα ἐτούτα ἐγίναν ἑνὰν αἰώνα πρίν, ἐπαίρνες μέρος θαρρεῖς καὶ ἐσὺ στὸν πόνο τοῦ ἐσκλαβωμένου. Γίνουσουν παληκάρι, γίνουσουν ἀντάρτης. Κι ἀμέσως ἀρπαζες τ' ἄρματα ἐνάντια στὴν πίεση τοῦ Τούρκου καταχτητή.

Δὲν παρακολουθοῦσαμε θέατρο. Κατάσπλαχνα στὰ Βενετσάνικα κάστρα δίνουνταν ἡ μάχη γιὰ τὸ διῶξιμο τῆς Τουρκιᾶς ἀπὸ τὴν Κρήτη. Εδώ, οἱ διαλεχτοὶ ὑποκριτὲς ἔδωκαν μιὰν ἄλλη ἀξία στὸν «Καπετὰν Μιχάλη». Εἶναι ἡ ἀξία ποὺ δὲ φαίνεται ὅταν θὰ διαβάσεις τὸ βιβλίο. Ο ἤθοποιός εἶναι αὐτὸς ποὺ θὰ ἀναστήσει τοὺς ἥρωες τοῦ βιβλίου. Ο ἠθοποιός εἶναι αὐτὸς ποὺ θὰ σκοτώσει ὅλη τὴν ἔνοια τοῦ βιβλίου ὅταν θὰ τολμήσει νὰ σαλτάρει ἀδύναμος πάνου στὴ σκηνή. Ομως, οἱ ἐκλεχτοὶ Τεχνίτες ποὺ ξεπρόβαλλαν ἀπὸ τὸ ΑΡΜΑ ΘΕΣΠΙΔΟΣ, ἔκαναν τὰ πελώρια ὀγκολίθια τοῦ Μαρτινέγγο νὰ συγκινηθοῦν καὶ νὰ δακρύσουν. Μερικὲς ἑκατοστὲς μέτρα πιὸ πίσω ἀπὸ τὴ σκηνὴ τοῦ Κηποθέατρου τὸ πιὸ ἀψηλὸ κάστρο τῶν κάστρων: Τὸ Μαρτινέγγο. Ἕνας Τάφος σειοῦνταν σὲ κάθε μεταλλαγὴ τῆς εἰκόνας. Τσούρμο τὸ ἀνθρωπολόϊ, Κρητικοὶ καὶ Τούρκοι, μούγκριζε.

— Σηκώσου μωρὲ γραφιὰ νὰ δεῖς. Σηκώσου!

Ο γίγαντας τῶν Γραμμάτων ἀνάκοψε τὸν σιώνιο ὕπνο. Αναξυπνοῆ Η πνοή του σφεντόνισε πέρα τὰ ἀγκολίθια τοῦ Τάφου. Πετάχτηκε ἀρθιος. Τάχασε. Τίνταζε ἀπὸ πάνου του τὰ χώματα. Βάνει ἀντήλιο τὴ ζερβιὰ του παλάμη κι ἀγνάντευε τὸ μακελειὸ τοῦ ἐσηκωμοῦ ποὺ γίνουνταν στὼν κάστρων τὸν πάτο. Χαίρουνταν. Καμάρωνε ἀναστενάζοντας.

Συνέχεια στὴ σελ. 6 ➤

ΟΙ ΠΕΡΙΟΔΕΙΕΣ ΤΟΥ ΥΠΟΨΗΦΙΟΥ ΒΟΥΛΕΥΤΗ ΤΟΥ ΠΑΣΟΚ κ. Μ. ΔΡΕΤΤΑΚΗ

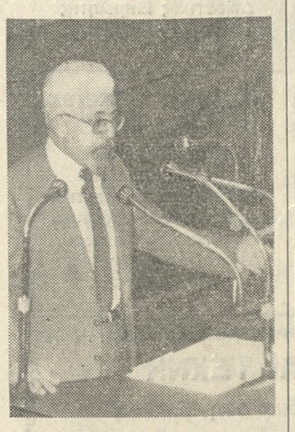

Ο Ὑποψήφιος Βουλευτὴς τοῦ ΠΑΣΟΚ Μανόλης Γ. Δρεττάκης τὴν Πέμπτη (17.9.81) καὶ Παρασκευὴ (18.9.81) ἐπισκέφθηκε καὶ μίλησε στὰ χωριά.

—Χερσόνησο, Πισκοπιανό, Καυτουλουφάρι καὶ Λιμάνι Χερσονήσου καὶ

—Δαμάνια, Ρουκάνι, Κυπαρίσσι, Γαλένι, Καρκαδιώτισσα, Ἀρκάδι, Βορτάς, Μελιδοχώρι, Γέννα καὶ Κόλενα.

Χτὲς (19.9.81) καὶ σήμερα (20.9.81) ἐπισκέπτεται χωριὰ τῶν Επαρχιῶν Καινουργίου καὶ Πυργιώτισσας.

ΣΤΟ ΜΕΣΟΝΤΑΝΙ

ΤΟ ΕΚΛΟΓΙΚΟ ΚΕΝΤΡΟ ΤΟΥ Κ.Κ.Ε. ΕΣΩΤ.

Ἄρχισε χθὲς ἡ διαμόρφωση τοῦ ἐκλογικοῦ κέντρου τοῦ Κ.Κ.Ε. ἐσωτερικοῦ ποὺ βρίσκεται στὸ Μεσοντάνι, στὴ γωνιὰ τῶν ὁδῶν 1821 καὶ Καλοκαιρινοῦ, τὸ ὁποῖο θὰ ἀρχίσει νὰ λειτουργεῖ στὶς ἀρχὲς τῆς ἐπόμενης ἑβδομάδας.

Αὔριο ἀρχίζει νὰ λειτουργεῖ καὶ τὸ ἐκλογικὸ κέντρο τοῦ κόμματος στὶς Ἀρχάνες.

Χθὲς βράδυ συνεδρίασε καὶ ἡ ἐκλογικὴ ἐπιτροπὴ τοῦ κόμματος καὶ καθόρισε τὸ βασικὸ πρόγραμμα περιοδειῶν καὶ συγκεντρώσεων στὴν πόλη καὶ στὶς συνοικίες τοῦ Ἡρακλείου καὶ στὰ χωριὰ τοῦ νομοῦ.

ΛΩΠΟΔΥΤΕΣ ΣΕ ΞΕΝΟΔΟΧΕΙΟ

Ἄγνωστοι μέχρι στιγμῆς δράστες μπῆκαν προχθὲς βράδυ σὲ δωμάτιο τοῦ ξενοδοχείου «Κνωσσὸς Μπήτς» στοὺ Κοκκίνη Χάνι καὶ πῆραν τὰ παρακάτω εἴδη ποὺ ἀνήκαν σὲ δυὸ ἐνοίκους τοῦ ξενοδοχείου: ἕνα κολλιὲ χρυσὸ ἀξίας 10.000 δρχ., ἕνα βραχιόλι ἀσημένιο ἀξίας 5000 δρχ., ἕνα δακτυλίδι γυναικεῖο ἀξίας 12.500 δρχ., ἕνα φορητὸ ραδιόφωνο ἀξίας 5000 δρχ. καὶ μιὰ φωτογραφικὴ μηχανὴ ἀξίας 54.000 δρχ.

ΕΥΓΕΝΕΙΣ ΔΩΡΕΑΙ

— Η κ. Ζουμπουλιὰ Παρασούρη κατέθεσε στὰ γραφεῖα μας δρχ. 3000 εἰς μνήμην τῆς μητέρας της Μαρίας Γ. Νικηφόρου ἀντὶ τριμήνου μνημοσύνου ὑπὲρ τῶν ἱδρυμάτων Παναγίας Παντάνασσας.

— Η κ. Εὐαγγελία Λαμπράκη κατέθεσε στὰ γραφεῖα μας δρχ 1000 εἰς μνήμην τοῦ πατέρα της Μιχαὴλ ὑπὲρ τῆς στέγης ὁ καλὸς Σαμαρείτης.

ΤΟ ΠΡΟΓΡΑΜΜΑ ΠΕΡΙΟΔΕΙΩΝ ΤΟΥ ΥΠΟΨΗΦΙΟΥ ΒΟΥΛΕΥΤΗ ΤΟΥ ΠΑΣΟΚ κ. Π. ΤΣΑΚΙΡΗ

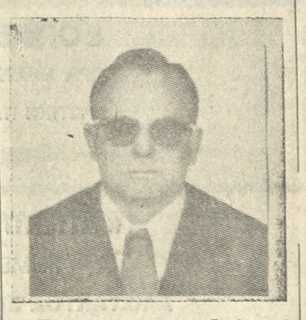

Τὸ πρόγραμμα περιοδειῶν τοῦ ὑποψηφίου τοῦ ΠΑΣΟΚ κ. Παν. Τσακίρη, γιὰ σήμερα καὶ μέχρι τὴν Τρίτη ἔχει ὡς ἑξῆς:

Κυριακὴ 20-9-81
Δαμάνια — Μεταξοχώρι — Χαράκι.

Δευτέρα 21-9-81
Ἄνω Πουλιές — Κάτω Πουλιές, Λευκοχώρι — Ἴνι — Μαχαιρά.

Τρίτη 22-9-81
Πάρτιρα — Μπαδιὰ — Δραπέτι — Καλύβια — Τουρλωτή.

ΣΗΜΕΙΩΜΑΤΑ

ΤΥΦΛΟΣ ΕΠΕΚΤΑΤΙΣΜΟΣ

Ἀσφαλῶς ἔχει ἀτυχήσει στὶς δηλώσεις του ὁ Τοῦρκος ὑπουργὸς ἐξωτερικῶν, μὲ τὸ νὰ χαρακτηρίζει τὴν προχθεσινὴ ἀπόφαση τοῦ Εὐρωπαϊκοῦ Κοινοβουλίου σὰν γεγονὸς «ἄνευ ἀξίας». Τὸ Εὐρωπαϊκὸ Κοινοβούλιο εἶχε δεχτεῖ ὁμόφωνα τὸ ψήφισμα τῆς Ἐπιτροπῆς Ἐξωτερικῶν Οἰκονομικῶν Σχέσεων καὶ τὴν ἔκθεση Φουρκάντ ποὺ μ' αὐτὰ ἀναγνωρίζεται ὅτι τὰ ἑλληνικὰ νησιὰ ἔχουν ὑφαλοκρηπίδα.

Ἦταν ἕνα ράπισμα μὲ πανευρωπαϊκὸ χέρι, στὸ πρόσωπο τῆς τουρκικῆς πολιτικῆς, ποὺ ξεκινώντας ἀπὸ ἕνα τυφλὸ ἐπεκτατισμὸ δὲν ἀναγνωρίζει ὑφαλοκρηπίδα στὰ νησιὰ μας καὶ τὰ θεωρεῖ σὰν προεκτάσεις τῆς Μικρᾶς Ἀσίας. Ἐκεῖ βρίσκεται καὶ τὸ κέντρο τοῦ προβλήματος τῶν ἑλληνοτουρκικῶν διαφορῶν. Η θέση αὐτή, ποὺ ἀπὸ ἑλληνικῆς πλευρᾶς θεωρεῖται ἐντελῶς ἀπαράδεκτη στέκεται ἡ βασικὴ αἰτία τῆς κρίσης στὶς σχέσεις μας μὲ τὴν Τουρκία. Μιὰ κρίση ποὺ πέρασε πολλὲς φάσεις καὶ συχνὰ ἔφτασε σὲ πολὺ ἐπικίνδυνο σημεῖο. Καὶ στὸν ἀτέρμονα διάλογο ποὺ συνεχίζεται τώρα ἑφτὰ χρόνια, ἡ ἴδια ἀδιαλλαξία χαρακτηρίζει τὴν Τουρκικὴ στάση, σὲ βαθμὸ ὥστε ἀπὸ ἑλληνικῆς πλευρᾶς νὰ θεωρεῖται μόνο σὰν ἐμπαιγμὸς τῶν Τούρκων αὐτὸς ὁ διάλογος.

Νὰ ὅμως, ποὺ τὸ Εὐρωπαϊκὸ Κοινοβούλιο, ἔρχεται σὲ μιὰ ἀποφασιστικὴ στιγμὴ νὰ ἀποστεώσει ἐντελῶς τὴν τουρκικὴ θέση, καὶ νὰ διακηρύξει μὲ τὴν προχθεσινή του ἀπόφαση, πὼς τὰ νησιὰ ἔχουν ὑφαλοκρηπίδα, καὶ φυσικὰ δὲν μπορεῖ νὰ ἀποτελοῦν ἐξαίρεση τὰ νησιὰ τοῦ Αἰγαίου.

Εἶναι μιὰ διακήρυξη διεθνής, ἀφοῦ διεθνοῦς κύρους εἶναι τὸ ὄργανο ποὺ τὴν κάνει, καὶ μάλιστα ὁμόφωνα.

Ἀντὶ ὅμως νὰ προβληματισθεῖ ἀπὸ τὴν πανευρωπαϊκὴ αὐτὴ ἀπόφαση ὁ Τοῦρκος ὑπουργὸς ἐξωτερικῶν, τοποθετεῖται ἀδιάλλακτος ἀπέναντι, καὶ τὴν χαρακτηρίζει σὰν ἀνάξιο λόγου γεγονός.

Δὲν εἶναι πιὰ τὸ θέμα, τοῦ ὅτι οἱ Τοῦρκοι σὰν ἄμεσα ἐξαρτώμενοι οἰκονομικὰ ἀπὸ τὴν Εὐρώπη, θὰ ἔπρεπε καὶ γιὰ λόγους σκοπιμότητας ἀκόμη νὰ ἐμφανίζονται σοβαρότεροι. Η στάση τους, ὑβρίζει βασικὴ ἀρχὴ τοῦ Διεθνοῦς Δικαίου, δεδομένου ὅτι πηγὴ καὶ τοῦ Δικαίου εἶναι ἡ διεθνὴς Κοινὴ Γνώμη.

Εἶναι «ἄνευ ἀξίας»

Κοινωνικά

ΕΥΧΑΡΙΣΤΗΡΙΟ

Εὐχαριστῶ θερμὰ τὴν ὑπάλληλο τοῦ Ζαχαροπλαστείου Σαβο'ι'δάκη, Ἐλένη Κορναράκη ἡ ὁποία βρῆκε τὶς 5000 δρχ. τὶς ὁποίες εἶχα χάσει καὶ μοῦ τὶς παρέδωσε.

Ἡ πράξις της αὐτὴ τὴν τιμᾶ ἰδιαίτερα.

Ἡ εὐχαριστοῦσα
Καλλιόπη Γιατράκη

ΔΗΜΗΤ. ΣΠΑΝΑΚΗΣ
Εἰδικὸς Παθολόγος
Ἐγκαταστάθηκε μόνιμα στὴ πόλη μας καὶ δέχεται καθημερινῶς ἀπὸ ἰατρεία του στὴν ὁδὸ **Μαρογιώργη 5** ἀπὸ **Πλ. Ἀρκαδίου** δίπλα στὴν κλινικὴ Μεγαλόχαρη ἀπὸ 10—1 τὸ πρωὶ καὶ 6.30—8.30 τὸ βράδυ. Τηλ. ἰατρείου 243444 οἰκίας 288168.

Κ.Σ. Χλουβεράκης
Ἐνδοκρινολόγος
Καθηγητὴς Πανεπ. Νέας Ὑόρκης
Νοσήματα θηρεοειδοῦς, Σαχ. Διαβήτη, στειρότητες κ.λ.π.
Δέχεται: Δευτέρα —Τετάρτη—Παρασκευὴ **Καρνεάδου 41—Κολωνάκι** Ἀθήνα— τηλ. **791111.**

ΓΝΩΣΤΟΠΟΙΗΣΗ

Ἡ Συμβολαιογράφος **Ἐλένη Εμμ. Λασηθιωτάκη,** πέως Δικηγόρος, ἐγκαταστάθηκε στὸ γραφεῖο της ἐπὶ τῆς ὁδοῦ Ἑβανς 69, 2ος ὄροφος τηλ. 283939.

1—25

Διανυκτερεύοντα ΠΡΑΤΗΡΙΑ ΒΕΝΖΙΝΗΣ

20-9-1981
Ε. Καραπιδάκης Λ. 62 Μαρτύρων
Δ. Γιώμελος Λ. Πλαστήρα
Ἀφοὶ Ἀνδρουλιάκη Λ. Κνωσοῦ

21-9-1981
Μ. Ἰατράκη Λ. 62 Μαρτύρων
Κ. Γιώμελος Λ. Ἰκάρου
Β. Μαυράκη Λ. Κνωσοῦ

ΔΙΗΜΕΡΕΥΟΝΤΑ ΒΟΥΛΚΑΝΙΖΑΤΕΡ

20-9-1981
Γ. - Δ. Θεμελης Καλλιθέας 1
Ν. Ντουρμούζης ὁδὸς Μηλάτου τηλ. 280949

21-9-1981
Γ. Κάριγατζης Λ. Χρυσοστόμου τηλ. 284607
Γ. Μεσσαριτάκης Λ. 62 Μαρτύρων.

ΜΙΝΩΙΚΕΣ ΓΡΑΜΜΕΣ
Ε)Γ — Ο)Γ
★ **ΜΙΝΟΣ**
★ **ΑΡΙΑΔΝΗ**
★ **ΚΝΩΣΣΟΣ**
Κάθε μέρα
Κρήτη - Πειραιὰ - Κρήτη
Τηλέφωνα Πρακτορείου: **224304 - 224305**

ΚΙΝΗΜΑΤΟΓΡΑΦΟΙ

ΑΜΟΡΕ
Εἶσαι στὴν ΕΟΚ πάθε γιὰ τὴν ΕΟΚ
ΑΙΓΛΗ
4 Σαρλὼ στὴν ἔρημο
ΑΝΤΥΑΝΝΑ
Ὁ ἀετὸς τῆς Κίνας σαρώνει τὸ Τέξας
ΑΝΔΡΟΜΕΔΑ
Παρθεναγωγεῖο δίπλα σὲ τρελλὸ σύνταγμα
ΑΣΤΟΡΙΑ
Φλὰς Γκόρντον
ΑΠΟΛΛΩΝ
Ἀδίστακτος ἐκτελεστὴς ἀκάτανίκητος ἐραστής.
ΓΑΛΑΞΙΑΣ
Οἱ Φανταρίνες
ΗΡΟΔΟΤΟΣ
Ἐμπαπινε Μανωλιό
ΚΡΟΝΟΣ
Ὁ μεγάλος γκαφατζῆς
ΟΡΦΕΑΣ
Ἐρωτικὴ πρόκληση.
ΟΛΥΜΠΙΑ
Ὁ ἀετὸς ξαναχτυπᾶ τὸ φίδι
ΠΑΛΛΑΣ
Ἕνα ἀστέρι γεννιέται
ΡΟΜΑΝΤΙΚΑ
Γιὰ μιὰ χούφτα δολλάρια
AKI DRIVE — IN ΣΙΝΕΜΑ ΑΥΤΟΚΙΝΗΤΩΝ
Ἀνησυχίες μιᾶς μικρῆς
KRETA DRIVE—IN
Ἔργα σὲξ.

ΦΑΡΜΑΚΕΙΑ

20 Σεπτεμβρίου 1981
Ἀνοικτὸ ὅλο τὸ 24ωρο
Σ.Φ. Ματζαπετάκη Πλ. Κορνάρου
Δαυλουφάκης Νικ. Πλ. Νικ. Φωκᾶ
Ἀνοικτὸ ἀπὸ 08.00—22.00
Κιουλμπαξιώτου Ἄννα Λ. Κνωσοῦ
Ἀνοικτὸ ἀπὸ 08.00—20.00
Μουσουράκη Λιάνα Πλ. Ἀγ. Αἰκατερίνης
Μαρτιμιανάκη Ἑλλὴ Λ. Καλοκαιρινοῦ

21 Σεπτεμβρίου 1981
Ἀνοικτὸ ὅλο τὸ 24ωρο
Ξυλούρη Ὀλγα Λ. Ἰωνίας
Γαλανάκη Χαρὰ ὁδ. Ζωγράφου
Ἀνοικτὸ ἀπὸ 08.00—22.00
Σ.Φ. Θεοδωρίδου— Λαμπράκη Καμαράκι
Ἀνοικτὸ ἀπὸ 08.00—20.00
Θεοδωρίδης Ἀγ. Πλ. Νικ. Φωκᾶ
Ρουσσάκης Ἐμμ. ὁδ. 1866
Διημερεύουσες καὶ διανυκτερεύουσες κλινικὲς ΙΚΑ.

20 Σεπτεμβρίου 1981

Ἱπποκράτειο	Παθ)κά
Ἱπποκράτειο	Χειρ)κά
Ἱπποκράτειο	Ὀρθ)κά
Ἱπποκράτειο	Καρδ)κά
Ἱπποκράτειο	Οὐρ)κά
Ἀγ. Χαράλαμπος	Νευρ)κά
Μαρκάκη	Ὀφθ)κά

21 Σεπτεμβρίου 1981

Παναγία	Παθ)κά
Ἀγ. Γεώργιος	Χειρ)κά
Βενιζέλειο	Ὀρθ)κά
Ἀσκληπιεῖο	Καρδ)κά
Ἱπποκράτειο	Οὐρ)κά
Ἀγ. Ἰωάννης	Νευρ)κά
Ἀλεξανδράκη	Ὀφθ)κά

Ἐφημερεύοντες γιατροί
Σταματάκης Εὐάγγ. Παθ. Ντενιδάκηδων 14 τηλ. 282390
Μαυρουδῆς Μηνᾶς Παιδ. Μ. Ὁδηγητρίας τηλ. 221139 243400
Χαριτάκης Νικ. Καρδιολ. Μαγγανάρηδων 35 τηλ. 230479
Πατεράκης Ἐμμ. Μαιευτ.—Γυν Ἰδομενέως 24 τηλ. 283491
Ἀπαλάκης Ἀχ. Χειρουρ. Βύρωνος 3 τηλ. 225498.

Τὸ Κρατρινὸ Εἰκοσιτετράωρο

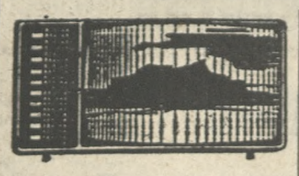

Κυριακὴ 20 Σεπτεμβρίου 1981
ΕΡΤ
12.00 Σήμερα εἶναι Κυριακὴ
12.30 Μουσικὴ παράδοση
1.00 Ἐξτρα σπόρ
2.00 Μουσικὲς στιγμὲς
2.15 Εἰδήσεις
2.30 Γουὼλτονς
3.20 Τὰ νέα τῆς ἀθόνης
3.35 Ἀστροφεγγιὰ
5.05 Μάγια ἡ μέλισσα
5.30 Βαλκανικοὶ ἀγῶνες
9.00 Εἰδήσεις
9.30 Πολιτικὴ ὁμιλία τοῦ κ. Ράλλη
10.45 Κιν)φικὴ βραδυά
12.00 Εἰδήσεις
00.10 Κιν)φικὴ βραδυά

ΥΕΝΕΔ
12.00 Πέυτον Πλέης
1.00 Δημοτικὰ τραγούδια
1.30 Κρατικὸ θέατρα
1.45 Μιὰ πόλη μιὰ ἱστορία
2.00 Κλασικὴ μουσικὴ
2.30 Εἰδήσεις
2.45 Ἑλληνικὴ ταινία
4.15 Ἔργα καὶ ἡμέρες τοῦ Γκρίζλυ Ἀνταμς
5.15 Ἀφροδίτη
6.00 Εἰδήσεις
6.15 Μήπως γνωρίζετε
6.45 Σύγχρονη Εὐα
7.15 Ραδιοσταθμός
7.45 Σοὺ ἰπστέϊκς
8.55 Θυρωρός
9.30 Εἰδήσεις
9.45 Ἀθλητικὴ ἐπιθεώρηση
10.15 Χάρτ καὶ Χάρτ
11.15 Γουέστερν
12.00 Εἰδήσεις

ΕΦΗΜΕΡΙΣ "ΠΑΤΡΙΣ,,
ΙΔΙΟΚΤΗΣΙΑ - ΔΙΕΥΘΥΝΣΙΣ
ΑΑΕΞ. ΜΥΚΩΝΙΑΤΗΣ
Ὁδὸς Λάμπα
●
ΠΡΟΪΣΤΑΜΕΝΟΣ ΤΥΠΟΓΡΑΦΕΙΟΥ
ΕΜΜ. ΜΑΓΡΙΠΑΗΣ
Ἡφαίστου 18
Ἡράκλειο - Κρήτης

Φωτογραφίες Ποιότητος
Τηλ. 285261
(ὀπισθεν Ταχυδρομείου)
ΦΩΤΟ ΜΑΛΤΕΖΑΚΗΣ

ΤΟ ΠΕΡΙΣΚΟΠΙΟ ΤΟΥ ΡΕΠΟΡΤΕΡ

● **ΜΙΑ** σεμνὴ τελετὴ θὰ λάβει χώρα τὴν **Πέμπτη 24** τρέχοντος στὸ **Στρατόπεδο Δασκαλογιάννη** τῆς πόλεώς μας. **Κατὰ τὴν τελετὴ αὐτὴ θὰ δοθοῦν τὰ ἀποφοιτήρια** στοὺς μαθητὲς τῆς **81 Β΄ ΕΣΣΟ** πού ἀποφοιτήσανε εὐδόκιμα ἀπὸ τὴν **Σχολὴ Ἐφέδρων Ἀξιωματικῶν Πεζικοῦ (ΣΕΑΠ)** καὶ πού θὰ στελεχώσουν διάφορες μονάδες. **Στὴν τελετὴ θὰ παραυρεθοῦν οἱ Ἀρχὲς τοῦ τόπου καὶ ἄλλοι προσκεκλημένοι,** καθὼς ἐπίσης καὶ **συγγενεῖς τῶν νέων Ἐφέδρων Ἀξιωματικῶν.**

● ΟΡΓΙΣΜΕΝΟΣ ἦταν ὁ φίλος μου ὁ Γιώργος, γεγονὸς ποὺ τὸ κατάλαβα ἀπὸ τὸ...παρατεταμένο κουδούνισμα τοῦ τηλεφώνου. Ἐλλείψα —μοῦ εἶπε— λίγο καιρὸ ἐκτὸς Ἡρακλείου καὶ ὅπως μὲ διαβεβαίωσε αὐτὸς ποὺ εἶχε ἀναλάβει νὰ παρακολουθεῖ δὲν ἔβαλες καθόλου εὔθυμα καὶ σοφά. Αὐτὰ εἶπε κα ἔκλεισε τὸ τηλέφωνο. Καὶ ἐγὼ τοῦ κάνω τὸ χατήρι:

«Ὁ καλύτερος γιατρὸς εἶναι ἐκεῖνος ποὺ ψάχνετε νὰ τὸν βρῆτε χωρὶς ποτὲ νὰ τὸν βρίσκετε». Ντιντερό.

«Πολλοὺς ἀνθρώπους θὰ ἐσκανδάλιζε τὸ γεγονὸς ὅτι ἔμαθα πολλὰ ἐνδιαφέροντα γιὰ τοὺς ἁγίους παίζοντας πόκερ». Ρομπέρτ Ἴγκερσόλ.

«Διπλωμάτης εἶναι ἐκεῖνος ποὺ θυμᾶται τὰ γενέθλια μιᾶς γυναίκας, ἀλλὰ ποτὲ τὴν ἡλικία της». Τόμας Φούλλερ.

«Ποτὲ μὴν δίνετε σημασία στοὺς κριτικούς. Δὲν ξέρω κανένα κριτικὸ ποὺ νὰ τοῦ ἔστησαν ἄγαλμα». Σιμπέλιους.

«Ὅσο περισσότερο γνωρίζω τοὺς ἀνθρώπους, τόσο περισσότερο θαυμάζω τοὺς σκύλους». Μαρκησία ντε Σεβινιέ.

«Ἀγαπῶ τοὺς τρελλούς. Αὐτὸ οἱ φίλοι μου τὸ λένε αὐτὸ πεποίθηση». Πόε.

«Ὅσο περισσότερα λές, τόσο λιγότερα θυμοῦνται οἱ ἄνθρωποι». Φενελόν.

«Μὴ δανείζετε ποτὲ βιβλία σὲ φίλους σας. Τὰ μόνα βιβλία ποὺ ἔχουν μείνει στὴ βιβλιοθήκη μου εἶναι αὐτὰ ποὺ ἔχω δανειστεῖ ἀπὸ τοὺς φίλους μου». Ἀνατὸλ Φράνς.

«Σύσκεψις εἶναι ἡ συγκέντρωσις πολλῶν σημαντικῶν ἀτόμων, ποὺ τὸ καθένα τους δὲν κάνει τίποτε καὶ ὅλα μαζὶ ἀποφαίνονται ὅτι τίποτε δὲν μπορεῖ νὰ γίνει». Φρέντ Ἄλλεν.

● ΜΙΑ ἐνδιαφέρουσα ταινία θὰ προβληθεῖ αὔριο στὸ θερινὸ κινηματογράφο «ΡΟΜΑΝΤΙΚΑ», ὁ ὁποῖος μὲ τὴν εὐκαιρία ἀναφέρομε ὅτι διαθέτει καὶ στὲγαστρο.

● ΚΑΙ τὸ ἀνέκδοτο τῆς στήλης:

Ὁ Σολομῶν γυρίζει τὸ μεσημέρι σπίτι του καὶ λέει στὴ γυναίκα του:

—Ροζαλία κάλεσα τὸν φίλο μας Βάισφελντ νὰ φάμε.

—Σολομῶν εἶσαι τρελλός. Διάλεξες τὴ μέρα νὰ τὸν καλέσεις, ἡ ὑπηρέτρια μας ἔφυγε σήμερα τὸ πρωΐ, τὰ παιδιὰ εἶναι ἄρρωστα καὶ ἔπεσαν κάτω καὶ σὲ λίγο ἔρχεται καὶ ἡ μητέρα μου.

—Μὰ ἀκριβῶς γι' αὐτὸ τὸν κάλεσα νὰ ἔρθει.

—Γιατί; Δὲν καταλαβαίνω.

—Θέλω νὰ τοῦ δείξω ποιὰ εἶναι ἡ ζωὴ ἑνὸς παντρεμένου. Τὸ ζῶο θέλει νὰ παντρευτεῖ.

Ο ΡΕΠΟΡΤΕΡ

ΡΟΤΑΡΙΑΝΑ ΝΕΑ

Ὅλοι οἱ Ροταριανοὶ ὁμιλοῦν τὸ κόσμο τιμοῦν τὴ νεότητα τὴν ἑβδομάδα ἀπὸ 13—19 Σεπτεμβρίου κάθε χρόνο καὶ γι' αὐτὸ ἀφιερώνουν μιὰ συνεστίαση γιὰ τὸ σκοπὸ αὐτό.

Στὴν Ἀθήνα ὁ Ροτ. ὁμιλος Ἀθηνῶν—Βορρᾶ γιόρτασε σὲ πανηγυρικὴ συνεστίαση τὴν ἑβδομάδα νεότητας καὶ ἔγινε συζήτηση στρογγύλης Τραπέζης μὲ θέμα: «Τὸ χάσμα τῶν γενεῶν στὴν ἐποχή μας».

Ἔτσι καὶ ὁ Ρ.Ο.Η. στὴ συνεστίαση τῆς περασμένης Πέμπτης 17)9 γιόρτασε τὴν ἑβδομάδα αὐτὴ μὲ ὁμιλία ἀφιερωμένη στοὺς νέους.

Ὁμιλητὴς ὁ Ροτ. Μανώλης Πατεράκης τ. Διοικητὴς ἀφοῦ ἔθιξε τὰ ἰδανικὰ τοῦ Ρόταρυ μεταξὺ τῶν ὁποίων καὶ ἡ συμπαράσταση στὰ νειάτα καὶ τὰ γηρατειά, παρεκάλεσε τοὺς ἀκροατὲς νὰ μεταφερθοῦν μερικὲς δεκάδες χρόνια πίσω νὰ ἐνέγξουν τὴ συμπεριφορά τους σὰν ἐφήβων γιὰ νὰ διαπιστώσουν ὅτι ναί μὲν ὑπάρχει σήμερα μεγαλύτερη ἀπόσταση νέων καὶ ἡλικιωμένων δὲν ἀπέχουν ὁμως πολὺ οἱ πράξεις καὶ ἡ συμπεριφορὰ τῶν νέων ἀπὸ τὴν ἐποχὴ ἐκείνη.

Ὁ ὁμιλητὴς ἐξ ἄλλου ἀνέτρεξε 2500 χρόνια πίσω καὶ διάβασε ἀποσπάσματα ἀπὸ ἀρεοπαγητικοὺς τοῦ Ἰσοκράτη ὁ ὁποῖος κακίζει τὸν καιρὸ ἐκεῖνο τοὺς νέους γιὰ παρεκτροπὲς (παίζουν ζάρια καὶ πηγαίνουν σὲ αὐλητρίδες καὶ δὲν σέβονται τοὺς μεγαλυτέρους κ.λ.π) ἐναντι τῶν παλαιοτέρων τῆς ἐποχῆς ἐκείνης. Ἂν διαβάσει κανεῖς αὐτὰ τὰ κείμενα νομίζει πῶς μιλοῦν γιὰ τὴν ἐποχή μας.

Τελικὰ ὁ ὁμιλητὴς ἔριξε εὐθύνες στοὺς μεγάλους γιὰ τὴ συμπεριφορὰ ὡρισμένων νέων οἱ ὁποῖοι δὲν παραδειγματίζονται σωστὰ ἀπὸ τοὺς γονεῖς καὶ καθεμόνες τους οἱ ὁποῖοι ἐπωμίζονται μεγάλες εὐθύνες σωστῆς ἀνατροφῆς καὶ καθοδηγήσεως τῶν παιδιῶν τους μὲ τὸ παράδειγμα τους πρώτα καὶ τὶς σωστὲς προτροπὲς του ὑστερα.

Τελικὰ ὁ κ. Πατεράκης μίλησε αἰσιόδοξα γιὰ τὴν Ἑλληνικὴ Νεότητα ἡ ὁποία στὸ σύνολο της σχεδὸν ἔχει σωστὲς κατευθύνσεις καὶ ἐνεργεῖ μὲ συναίσθημα εὐθύνης ἂν ἐξαιρέσουμε τὴν ἐπαναστατικότητα τῆς ἡλικίας.

Στὴ συνεστίαση ἔλαβε μέρος ὁ Ρο. COSTA SAMUELSON ὁ δοντίατρος ἀπὸ τὴ Σουηδία.

Ἡ ἑπομένη συνεστίαση τοῦ ΡΟΗ τῆς 24)9 θὰ γίνει στὸ ξενοδ. Ξενία.

ΑΠΟΥΣΙΑ ΙΑΤΡΟΥ
Ὁ ὀφθαλμίατρος **Χριστ. Χειλαδάκης** θὰ ἀπουσιάσει ἀπὸ 17 τρέχοντος μηνὸς λόγω διακοπῶν.
Θὰ δέχεται πάλιν ἀπὸ τὴν Δευτέρα 5 Ὀκτωβρίου.

ΑΓΓΛΙΚΑ
Κ. ΑΡΒΑΝΙΤΑΚΗΣ
Τμήματα Ἐργαζομένων Πτυχίου CAMBRIDGE
Καγιαμπῆ 1 Τηλ. 280575
(Ἀραστᾶς - Μεϊντάνι)

ΑΓΓΛΙΚΑ
Ε. ΔΕΤΟΡΑΚΗ — Θ. ΧΑΤΖΗΛΙΑΣ
ΠΤΥΧΙΟΥΧΟΙ ΑΓΓΛΙΚΗΣ ΦΙΛΟΛΟΓΙΑΣ
ΦΟΡΤΕΤΣΑ 236044
ΜΑΣΤΑΜΠΑΣ 234574
ΥΠΕΥΘΥΝΗ ΚΑΙ ΣΥΣΤΗΜΑΤΙΚΗ ΔΙΔΑΣΚΑΛΙΑ
Ἐγγραφὲς ἀπὸ 21 Σεπτεμβρίου
πρωὶ καὶ ἀπόγευμα
Ἔναρξη μαθημάτων 28 Σεπτεμβρίου

ΕΚΔΡΟΜΗ
ΕΚΘΕΣΗ ΘΕΣΣΑΛΟΝΙΚΗΣ
ΠΗΛΙΟ — ΧΑΛΚΙΔΙΚΗ
(καὶ ΕΔΕΣΣΑ — ΒΕΡΟΙΑ — ΝΑΟΥΣΑ ΤΕΜΠΗ — ΒΟΛΟΣ — ΧΑΛΚΙΔΑ — ΛΑΡΙΣΑ — ΚΑΜΜΕΝΑ ΒΟΥΡΛΑ κ.λ.π.)
23 — 28 ΣΕΠΤΕΜΒΡΙΟΥ
ΔΡΧ. 5.500
ΛΑΙΟΝ ΤΟΥΡΣ — Τηλ. 283640

ΜΙΧΑΗΛ Μ. ΚΑΤΑΠΟΤΗΣ
ΙΑΤΡΟΣ
Εἰδικὸς Πνευμονολόγος
Σπιρομετρικὸν Ἐργαστήριον. Ἔλεγχος ἀναπνευστικῆς λειτουργίας. Ὁδὸς Βικέλα 17, Πλ. Κορνάρου. Τηλ. Ἰατρείου: 288222.

«ΚΡΟΝΟΣ»
(ΧΕΙΜΕΡΙΝΟΣ) **Ὡρα ἐνάρξεως 6 μ.μ. Τηλ. 283075**
Ο ΜΕΓΑΛΟΣ ΓΚΑΦΑΤΖΗΣ
Ἕνας χείμαρρος εὐθυμίας μὲ τὸν Τζέρρυ Λούϊς

ΣΙΝΕ «ΠΑΛΛΑΣ»
Βορείως Καπετανακείου — Τηλ. 243459
ΕΝΑ ΑΣΤΕΡΙ ΓΕΝΝΙΕΤΑΙ
Μπάρπαραντ Στρέϊζαντ — Κρὶς Κριστόφερσον

KRETA DRIVE — IN
ΣΙΝΕΜΑ ΑΥΤΟΚΙΝΗΤΩΝ
Κοκκίνη Χάνι
ΕΡΓΑ ΣΕΞ
Ἀλλαγὴ προγράμματος κάθε Δευτέρα καὶ Παρασκευή

«ΑΜΟΡΕ»
ΝΕΑ ΑΛΙΚΑΡΝΑΣΣΟΣ **ΤΗΛ. 223-390**
ΕΙΣΑΙ ΣΤΗΝ ΕΟΚ ΠΑΘΕ ΓΙΑ ΤΗΝ ΕΟΚ
Παράβας, Ψάλτης, Τσούκας

«ΓΑΛΑΞΙΑΣ»
ΤΗΛ. 234272
ΟΙ ΦΑΝΤΑΡΙΝΕΣ
Ρένα Βλαχοπούλου — Ντίνος Ἡλιόπουλος

«ΡΟΜΑΝΤΙΚΑ»
ΣΤΑΣΙΣ ΠΑΝΑΓΙΑ ΜΑΣΤΑΜΠΑ ΤΗΛ. 231-850
ΓΙΑ ΜΙΑ ΧΟΥΦΤΑ ΔΟΛΛΑΡΙΑ
Μὲ τὸν Κλίντ Ἰστγουντ

«ΑΝΤΥΑΝΝΑ»
ΠΑΤΕΛΛΕΣ (Στάση Ἀθανάτων)
Ο ΑΕΤΟΣ ΤΗΣ ΚΙΝΑΣ ΣΑΡΩΝΕΙ ΤΟ ΤΕΞΑΣ
Μὲ τὸν Τζὸκι Τσάν

«ΑΣΤΟΡΙΑ»
ΛΕΙΤΟΥΡΓΕΙ ΜΕ ΨΥΚΤΙΚΑ ΜΗΧΑΝΗΜΑΤΑ
ΦΛΑΣ ΓΚΟΡΝΤΟΝ
Ὀρνέλα Μούτι καὶ Ρὸκ Συγκρότημα Κουήν

«ΟΡΦΕΑΣ»
ΩΡΑ ΕΝΑΡΞΕΩΣ 6
ΕΡΩΤΙΚΗ ΠΡΟΚΛΗΣΗ
Ἔγχρωμο — Αὐστηρὸς Ἀκατάλληλο

«ΑΠΟΛΛΩΝ»
ΣΗΜΕΡΑ
ΑΔΙΣΤΑΚΤΟΣ ΕΚΤΕΛΕΣΤΗΣ
ΑΚΑΤΑΝΙΚΗΤΟΣ ΕΡΑΣΤΗΣ

«ΑΙΓΛΗ»
ΘΕΡΙΣΣΟΥ ΚΑΙ ΑΚΑΔΗΜΙΑΣ ΓΩΝΙΑ Τηλ. 286618
4 ΣΑΡΛΩ ΣΤΗΝ ΕΡΗΜΟ
Ἔγχρωμο

Ο ΝΕΟΣ ΘΕΡΙΝΟΣ ΚΙΝ)ΦΟΣ
«ΑΝΔΡΟΜΕΔΑ»
Στάση ΜΑΡΙΝΑΚΗ ἀπὸ ΙΚΑΡΟΥ καὶ ἀπὸ ΠΛ. ΕΛΕΥΘΕΡΙΑΣ
(Προέκταση δρόμου Ξενοδ. «ΑΛΕΞ»)
ΠΑΡΘΕΝΑΓΩΓΕΙΟ ΔΙΠΛΑ ΣΕ ΤΡΕΛΛΟ ΣΥΝΤΑΓΜΑ

«ΗΡΟΔΟΤΟΣ»
Ν. Ἀλικαρνασσὸς Τηλ. 288.630
ΕΜΠΑΙΝΕ ΜΑΝΩΛΙΟ
Παπαζήσης, Φωτόπουλος, Παπαδόπουλος

Στὸν Κιν)φο «ΗΡΟΔΟΤΟ»
ΕΜΠΑΙΝΕ ΜΑΝΩΛΙΟ

Ὁ θρυλικὸς Μανωλιὸς πέρασε τὶς θάλασσες πῆγε στὴν Ἀθήνα, ἀναστάτωσε τὶς γειτονιὲς μὲ τὴν γοητεία του, τὶς παραξενιὲς του καὶ τὸ ΚΡΗΤΙΚΟ ζεριλίκι του. Στὰ πολυτελῆ σαλόνια ἔγινε ὁ στόχος τῶν μεγαλοκυριῶν, ποὺ τοὺς δουλεύει μὲ μεγάλη μαεστρία. Χαρίζοντας ἕνα χείμαρρο χαρᾶς καὶ ἕνα καταρράκτη γέλιου ὥσπου φθάνουν οἱ σαρικάδες ΚΡΗΤΙΚΟΙ γιὰ νὰ τὸν θάλουν σὲ τάξη, στὴν ταινία ΕΜΠΑΙΝΕ ΜΑΝΩΛΙΟ, ποὺ πρωταγωνιστοῦν ΓΙΩΡΓΟΣ ΠΑΠΑΖΗΣΗΣ, ΜΙΜΗΣ ΦΩΤΟΠΟΥΛΟΣ, ΑΝΤΩΝΗΣ ΠΑΠΑΔΟΠΟΥΛΟΣ, ΣΑΠΦΩ ΝΟΤΑΡΑ, ΒΙΚΥ ΒΑΝΙΤΑ, ΔΗΜ. ΜΠΙΣΛΑΝΗΣ, ΑΘ. ΠΡΟΥΣΑΛΗΣ καὶ τραγουδοῦν ΚΑΚΙΑ ΒΑΛΒΗ, ΜΟΣΧΟΛΙΟΥ, ΜΑΡΙΝΑ. Γιὰ 2 ἀπολαυστικὲς εὐχάριστες ὧρες μὲ ΚΡΗΤΙΚΑ τερτίπια στὸν Κινηματογράφο ΗΡΟΔΟΤΟ.

ΣΤΟΝ ΛΟΥΛΗ ΜΟΥ ΓΙΑ ΤΙΣ 40 ΗΜΕΡΕΣ ΑΠΟ ΤΟΝ ΘΑΝΑΤΟ ΤΟΥ

Νάν' ἡ ψυχή σου ἐλαφρυά
ὁπως τῆς πεταλούδας
ἀντάμα σου θὰ βρίσκεται
καὶ ἡ καλή μανούλα.

Τὰ Χερουβεὶμ ἀπλώθηκαν
τριγύρω σου ἕνα - ἕνα
καὶ μὲ ψαλμοὺς ἀγγελικοὺς
σὲ ὁδηγοῦν ἐσένα
στὶς Πύλες ποὺ ἄνοιξ' ὁ Θεός
χρυσὲς τοῦ παραδείσου
γιὰ νὰ δεχθεῖ μ' ἁπλότητα
τὴν λαμπερὴ ψυχή σου.

Μεῖνε ἀντάμα στὸν Θεό
γιατὶ σ' Αὐτὸν ἀνήκεις
ἐδῶ κάτω οἱ ἀνθρωποι
σ' εἶχαν ταλαιπωρήσει.

Ὅρκο βαρὺ σοῦ κάνουμε
γυναῖκα καὶ παιδιά σου
νὰ ἐκτελέσωμε πιστὰ
κάθε παραγγελιά σου.

Ἀντίο λατρεμένε μου
Χαῖρε γλυκειά μου ἀγάπη
θὰ μεῖνεις πάντοτε γιὰ μᾶς
ὁ σίγουρος προστάτης.

ΜΙΑ ΓΑΛΛΙΔΑ ΖΩΓΡΑΦΟΣ ΣΤΟ ΗΡΑΚΛΕΙΟ

ΝΙΚΟΛ ΣΑΛΕΖ

Πρὶν μερικὲς μέρες ἄνοιξε στὸν Ἁγιο Μάρκο ἡ ἔκθεση τῆς Γαλλίδας ζωγράφου Νικόλ Σολὲζ. Ἡ Σολὲζ ποὺ ἔχει γεννηθεῖ στὸ Παρίσι ἀπὸ Μάννα Ἰσπανίδα καὶ πατέρα ἀποικο, ἐγκατέλειψε τὸ ἐπάγγελμά της σὰν οἰκονομικὸς δημοσιογράφος γιὰ νὰ ἀσχοληθεῖ ὁλοκληρωτικὰ μὲ τὴν ζωγραφική. Εἰδικὲς σπουδὲς πάνω στὴν ζωγραφικὴ δὲν ἔκαμε ἀλλὰ ὑπῆρχε μέσα της ἀπὸ πάντα ἡ προδιάθεση νὰ δημιουργήσει. Παρ' ὅλα αὐτά, γιὰ ἕνα μακρὺ χρονικὸ διάστημα πολλοὶ καὶ διάφοροι λόγοι δὲν τὴν ἄφησαν ν' ἀσχοληθεῖ ἀρκετὰ καὶ σοβαρά. Οἱ ἐμπειρίες ποὺ ἀπόχτησε στὸ ξεκίνημά της ἦταν ἀπὸ ἐκθέσεις, Μουσεῖα, καὶ ἀνθρώπινες συναναστροφές. Ὕστερα σὰν ἐλεύθερη σπουδάστρια, παρακολούθησε μαθήματα καὶ σεμινάρια στὸ Μποξὰρ καὶ γιὰ ἕνα ἄλλο μικρὸ χρονικὸ διάστημα ζωγράφισε στὸ Ἀτελιὲ τῆς Γκράντε Σομιέρ. Ἡ ἰδιοτροποθετεῖ τὴ ζωγραφική της στὸν χῶρο τοῦ Ἐξπρεσιονισμοῦ. Τὰ θέματά της φαίνεται νὰ ἀναλύουν τὸν ἄνθρωπο καὶ τὰ προβλήματα κάθε τόπου, δίνοντάς τους μιὰ οἰκουμενικότητα. Ἡ ἀκοπιμότητα τοῦ ὡραίου δὲν φαίνεται νὰ ὑπάρχει ἀν καὶ πολλὰ ἀπὸ τὰ ἔκθεματα στὸν Ἁγ. Μάρκο πλησιάζουν τὸ ὁμορφο. Γενικὰ ἡ ζωγραφικὴ τῆς Σολὲζ, ὅπως πιστεύει κι ἡ ἰδία εἶναι μιὰ ἐντελῶς ἐλεύθερη ἔκφραση ποὺ μπολιάζεται κάθε τόσο μὲ τὰ βιώματα καὶ τὸ ταμπεραμέντο τοῦ χώρου ποὺ λειτουργεῖ. Μακρυὰ λοιπὸν ἀπὸ φόρμες καὶ ταμπέλες ἡ ζωγράφος βρίσκει τὴν ἀπόλυτη ἐλευθερία της.

Ἡ τελευταία φορὰ ποὺ ἦρθε στὴν Κρήτη ἦταν περίπου πρὶν ἕνα χρόνο. Ἐνθουσιασμένη καὶ κατάπληκτη ἀπὸ τὸν χαραχτῆρα τοῦ νησιοῦ, ἀνακαλύπτει καινούργια ἐρεθίσματα μέσα ἀπὸ μιὰ διάχυτη ἀπομακή ἐλευθερία κάτι ποὺ δὲν μπόρεσε νὰ βρεῖ οὔτε στὴν ἴδια τὴν πατρίδα της. Ἔτσι φτιάχτηκαν οἱ πενηντάοχτὼ πίνακες μὲ λάδι ποὺ θὰ ἐκθέτει μὲχρι τῆς 25 τοῦ μήνα στὸν Ἁγιο Μάρκο. Ἡ ἔκθεση τῆς Νικόλ Σολὲζ στὸ Ἡράκλειο εἶναι ἡ τετάρτη κατὰ σειρὰ στὸ ἐνεργητικὸ τῆς ζωγράφου. Ἔχουν προηγηθεῖ τὰ τελευταῖα χρόνια δύο στὴ Γαλλία καὶ μιὰ στὴ Βραζιλία. Μετὰ ἀπὸ τὸ Ἡράκλειο στὸ πρόγραμμα τῆς Σολὲζ ὑπάρχει μιὰ ἀκόμα ἔκθεση γιὰ τὴν Ἀθήνα ἡ τὴν Θεσσαλονίκη.

Γ.Σ.

ΠΕΡΙΛΗΨΙΣ ΤΟΥ ΥΠ' ΑΡΙΘΜΟΝ 1837) 1981 ΠΡΟΓΡΑΜΜΑΤΟΣ ΠΛΕΙΣΤΗΡΙΑΣΜΟΥ ΑΥΤΟΚΙΝΗΤΟΥ

ἐμοῦ τοῦ δικαστικοῦ ἐπιμελητοῦ τοῦ Πρωτοδικείου Ἡρακλείου Ἰωάννου Γ. Αγγελάκη.

Τῇ 27 Σεπτεμβρίου 1981 ἡμέραν Κυριακὴν καὶ ὥραν 10—12 μεσημβρινή, ἐνώπιον τοῦ Συμβολαιογράφου Ἡρακλείου Μιχαήλ Ἐλιώτη εἰς τὸ ἐπὶ τῆς ὁδοῦ Δαιδάλου 37 Γραφεῖον του, ἐκτίθεται εἰς ἀναγκαστικὸν πλειστηριασμὸν τὸ ἐπόμενον αὐτοκίνητον τῆς καθ' ἧς τὸ παρὸν ὀφειλέτιδος Ἰωάννας συζ. Γ. Δουλγεράκη τὸ

Η ΕΚΘΕΣΗ ΖΩΓΡΑΦΙΚΗΣ ΤΗΣ ΙΣΜΗΝΗΣ ΣΗΦΑΚΗ

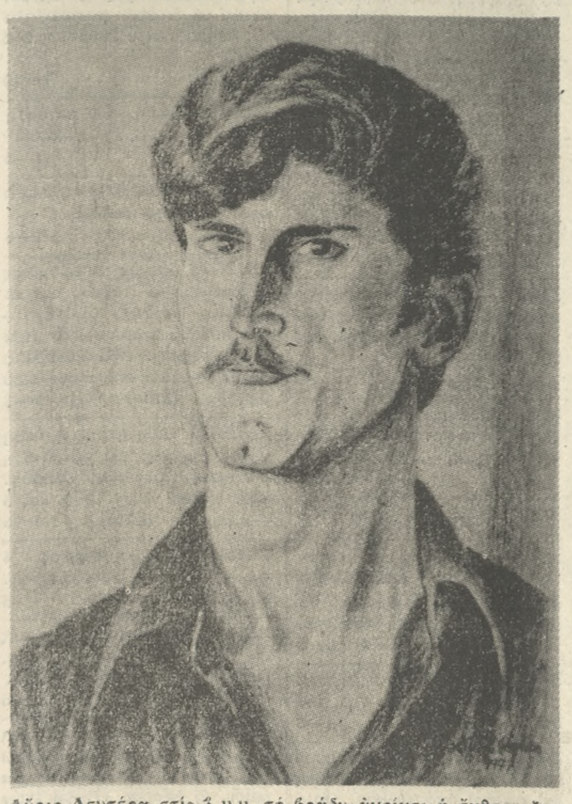

Αὔριο Δευτέρα στίς 6 μ.μ. τό βράδυ ἀνοίγει ἡ ἔκθεση ζωγραφικῆς τῆς **ΙΣΜΗΝΗΣ ΣΗΦΑΚΗ** στή Γκαλερί Σταυρακάκη. Ἡ Ἀρχανιώτισσα ζωγράφος θά ἐκθέσει 40 περίπου ἔργα σέ ἀκουαρέλα καί κάρβουνο, παρμένα ὅλα ἀπό τή ζωή καί τή φύση τῶν Ἀρχανῶν. Στό κλισέ μας πορτραῖτο μέ κάρβουνο τῆς καλλιτέχνιδας.

ΕΛΛΗΝΙΚΗ ΔΗΜΟΚΡΑΤΙΑ
Ο.Α.Ε.Δ.
ΥΠΗΡΕΣΙΑ Ν. ΗΡΑΚΛΕΙΟΥ

ΑΝΑΚΟΙΝΩΣΗ

Ἡ Ὑπηρεσία Νομοῦ Ἡρακλείου τοῦ ΟΑΕΔ ἀνακοινώνει ὅτι ὅσοι ἐκ τῶν μισθωτῶν Ξενοδοχείων ἔχουν ὑποβάλλει στήν ὑπηρεσία μας ὅλα τά δικαιολογητικά γιά τήν ἔκδοση τοῦ βιβλιαρίου Ἐργασίας καί Ὑγείας, μποροῦν νά προσέρχονται καθημερινῶς κατά τίς ἐργάσιμες ἡμέρες καί ὧρες μέ τό δελτίο Ἀστυνομικῆς ταυτότητος γιά νά παραλάβουν τά βιβλιάρια τους.

Ὅσοι ἐκ τῶν μισθωτῶν Ξενοδοχείων ἐπιθυμοῦν νά καταχωρηθεῖ ἡ προϋπηρεσία τους, στό βιβλιάριο ἐργασίας καί ὑγείας, θά πρέπει νά προσκομίσουν βεβαιώσεις ἐργοδοτῶν θεωρημένες ἀπό τίς ἁρμόδιες Ἐπιθεωρήσεις ἐργασίας.

Ὅσοι ἐκ τῶν μισθωτῶν Ξενοδοχείων δέν ἔχουν ὑποβάλλει μέχρι σήμερα καθόλου δικαιολογητικά γιά τήν ἔκδοση τοῦ βιβλιαρίου ἐργασίας καί ὑγείας μποροῦν νά προσέρχονται στήν Ὑπηρεσία καθημερινῶς κατά τίς ἐργάσιμες ἡμέρες καί ὧρες γιά τήν κατάθεση τῶν δικαιολογητικῶν.

Γιά περισσότερες πληροφορίες οἱ ἐνδιαφερόμενοι ν' ἀπευθύνονται στό Γραφεῖο Ἀπασχολήσεως τῆς Ὑπηρεσίας μας (τηλ. 282513).

Ἀπό τήν Ὑπηρεσία ΟΑΕΔ Νομοῦ Ἡρακλείου

"Ενα αἰσθηματικὸ Ρομάντζο

"ΕΝΑΣ ΡΩΣΟΣ ΣΩΦΕΡ„

Τοῦ ΜΑΞ ΝΤΕ ΡΕΣΙΤ

Ἕνα μακρύ αὐτοκίνητο, κλεστό, σκοτεινοῦ χρώματος, ἀλλά μέ ἀψογον γραμήν ἦτο στα ματημένο μέσα εἰς τήν πλακόστρωτην αὐλήν ἑνός μεγάλου μεγάρου τῆς λεωφόρου Μαρσῶ τῶν Παρισίων.

Καθισμένος εἰς τό ἀνάβαθρο μέ τήν μύτην του χωμένη μέσα εἰς μίαν μπροσούρα, ὁ σωφέρ ἕνας ψηλός, ξανθός, νέος ἕως τριάντα ἐτῶν ἐπερίμενε διαταγάς.

Εἶχε περάσει πλέον τῆς μιάς ὥρας πού ἐδιάβαζεν, ὅταν ἀπό τόν μεγαλοπρεπή ἐξώστην τοῦ μεγάρου ἐφάνη ἡ Μισελίν Ζουρνταν—Φερριέρ ἡ κόρη τοῦ ἀλλοτε γνωστοτάτου βιομηχάνου κονσερβῶν καί νῦν μεγάλου χρηματιστοῦ διεθνοῦς φήμης.

Ἡ νέα ἦτο μάλλον ψηλή, λεπτή καί κομψότατη μέ τό σκοῦρο παγιέρ της, τόσον ὥστε ὅλα τά βλέμματα νά σταματοῦν ἐπάνω της καί νά τήν περιεργάζωνται μέ ἐδιαφέρον.

Τό μικρό ὑπερήφανο κεφάλι της, μέ κανονικώτατον προφίλ ἦτο ἐλαφρά ριγμένο πρός τά ὀπίσω, μέ χάριν καί ὑπερηφάνειαν.

Ἡ τεραστία περιουσία τοῦ πατέρα της, λαμπροῦ ἀνθρώπου, ἀλά μετρίας διανοητικότητος πο ὑπέπιστευεν ὅτι ἦτο ἀνθρωπος ἀνωτέρας ἀξίας ἐπειδή εἶχε κατορθώσει μέ διάφορους προμηθείας κονσερβνῶ εἰς τό κράτος, νά πραγματοποιήση κέρδη «κανονικά» δι' αὐτόν, φθάνοντα δηλ. εἰς τό 350 τοῖς ἑκατόν εἶχε κάμει τήν Μισελίν ἕνα περίεργον πλάσμα ἀναιδές μαζί καί ἀφελές.

Ἄν καί κατά βάθος ἦτο καλή καί εἰλικρινής δέν ἐδέχετο ἐπ' οὐδενί λόγω νά μείνη ἀπραγματοποίητος ὁποιαδήποτε ἐπιθυμία της.

Κολακευμένη ἀπό ὅλους ὅσοι ἐσύχναζαν εἰς τό σπίτι της περιζήτητη νύμφη ἀπό μίαν ὁλόκληρον Αὐλήν θαυμαστῶν πού ἦσαν θαμβωμένοι ἀπό τόν χρυσόν μόσχον, πού ἐνεσαρκώνετο ἀπό τόν κ. Ζουρνταν Φερριέρ, συνηθισμένη εἰς τήν δουλικήν ὑπακοήν ὅλου τοῦ ὑπηρετικοῦ της προσωπικοῦ, διά τό ὁποῖον αἱ παραμικραί της ἐπιθυμίαι ἦσαν διαταγαί ἐξαργυρούμεναι εἰς πολύ καλήν τιμήν, ἡ Μισελίν εἶχε συνηθίσει ὀλίγον κατ ὀλίγον εἰς τήν ὑπεροχήν αὐτήν πού δίνει τό χρῆμα ἐπί τῶν περισσοτέρων ἀνθρώπων.

Μέσα εἰς τήν μικρήν ψυχήν της ἤξευρεν ἤδη ὅτι ὅλα ἀγοράζονται καί πληρώνονται. Μέ τό χρῆμα ἠμπορεῖ κανείς νά προμηθευθεῖ ὁ,τι θέλει: κοσμήματα τουαλέττες, τιμάς... ἡ ἀκόμη καί συνειδήσεις.

Καί μολονότι μόλις εἶχε περάσει τά εἴκοσι χρόνια της, ἡ περιφρονητική ἔκφρασις πού ἐφανετο διαρκῶς εἰς τά χείλη της δέν ἦτο προσωπή. Ὑπῆρχε πράγματι μέσα της μία ἀκαθόριστη ἀηδία διά τήν νεωτέραν αὐτήν νοοτροπίαν πού ἐπικρατεῖ ἀπό τήν ἐποχήν τοῦ πολέμου τήν νοοτροπίαν αὐτήν πού λατρεύει τό χρῆμα ἀπό ὁποιουδήποτε καί ἄν προέρχεται δι' ὁλους αὐτούς τούς κοσμικούς κηφῆνας, δι' ὅλα αὐτά τά παρασιτικά ὄντα πού ἦσαν ἕτοιμα νά γίνουν δούλοι τῶν παραμικρῶν ἐπιθυμιῶν της.

Καί ἐβγαινενεῖς τόν δρόμον μέ τό κεφάλι ψηλά, προχωροῦσε ἐπάνω ἀπό ὅλους, πεπεισμένη διά τήν κυριαρχικήν ὑπεροχήν της, ἐπάνω ἀπό τόν ταπεινόν συφερτόν, πιστεύουσα διά τόν ἑαυτόν της, ὅτι ἦτο πλασμένη ἀπό κάποιαν ἀνωτέραν οὐσίαν ἐπειδή μή γνωρίζουσα τήν ἀνάγκην ἀγνοοῦσε καί ὅλας τάς ταπεινότητας τάς χυδαιότητας τούς συμβιβασμούς ὁλου αὐτοῦ τοῦ ἀνωνύμου πλήθους πού ἐπάλαιε γιά τόν ἐπιούσιον ἄρτον του ἡ γιά ἕνα κάπως μεγαλύτερο κομματάκι.

Ὅταν ἡ Μισελίν ἔφθασε κοντά εἰς τό αὐτοκίνητο ἐστάθη.

Ἐκύτταξεν εἰς ἀπόστασιν ὀλίγων βημάτων τόν σωφέρ πού δέν τήν εἶχε ἀντιληφθεῖ καί ἐξακολουθοῦσε νά διαβάζει. Ἐπρόσεξε τό κανονικό προφίλ του, τά ξανθά μαλλιά του, πυκνά καί κυμματιστά, τούς δυνατούς ὤμους του, τά λεπτά χέρια του μέ τάμακρυά δάκτυλα καί μέ τά ρόδινα νύχια, πού ἦταν τόσο περιποιημένα ὥστε μία ὁλόκληρη γενεά ἐφαίνετο ἀποκαλυπτομένη ἀπό τά ἄκρα αὐτά.

Καί ἐσκέφθη:

—Μά τήν ἀλήθεια! Ὡραῖο παιδί!

Ἐπειδή ὅμως μέ τήν σκέψιν της εἶχε παραχωρήσει μίαν εὐνοιαν εἰς τόν ἄνθρωπον αὐτόν ἐνώρθωσεν ἀκόμη περισσότερον τό κεφάλι της, γιά ν' ἀντισταθμίσει τήν ἐσωτερικήν αὐτήν συγκατάβασιν.

Καί μέ φωνή ψυχράν πού τήν ἔκαμεν ἐντελῶς παγεράν ἡ ἐκουσία της περιφρόνησις ἠρώτησε:

— Δέν μοῦ λέτε; Σεῖς εἶσθε ὁ νέος σωφέρ;

Ὁ νέος ἐσήκωσε τό κεφάλι του πρός αὐτήν. Εἶδε τήν ὡραίαν καί κομψήν νέαν, καί ἀμέσως μέ ἕνα πήδημα εὑρέθη ὀρθιος πρό τῆς χαριτωμένης ἐκείνης ἐμφανίσεως.

— Μάλιστα δεσποινίς εἶπεν ὁπλά, χωρίς δουλικότητα.

Ἡ νέα ἐθαύμασεν ἀπό μέσα της, τό ψηλό ἀνάστημα του πού τόν ἔκαμνε νά φαίνεται μέ τούς ψηλούς του ὤμους ἀληθινός κολοσσός.

— Ἀνήκετε στήν ἰδιαιτέραν ὑπηρεσίαν μου... Σάς εἶπεν ὁ πατέρας μου;

— Ὁ κ. Ζουρνταν - Φερριέρ μέ εἰδοποίησεν ὅτι θά εἶμαι ἀποκλειστικῶς εἰς τάς διαταγάς τῆς δεσποινίδας.

Ἡ νέα διέκρινεν ἕναν ἀνεπαισθήτον τραγουδιστόν τόνον εἰς τήν φωνήν του. Ταυτοχρόνως παρετήρει τό λευκόν δέρμα, τά γαλανά μάτια μέ τήν ἐξαιρετικήν λάμψιν τῆ νάκαθόρι στον νοσταλγία τοῦ βλέμματός του.

— Εἶσθε ξένος; τόν ἠρώτησε...

— Εἶμαι Ρώσσος.

—Καί πῶς λέγεσθε;

—Ἀλέξανδρος Ἰσλόρσκι.

Μέ τό κεφάλι της ριγμένο πάντοτε πρός τά ὀπίσω ἡ νέα ἐξακολουθοῦσε νά τόν κυττάζει ἀπό πάνω ἕως κάτω. Μέ τά ἄκρα τῶν χειλιῶν ἐπρόφερε μέ περιφρόνησιν:

—Ἀλέξανδρος! Τό ὄνομα αὐτό εἶναι φρικτό γιά ἕνα σωφέρ!....Τό ἴδιο καί ἡ Ρωσική καταγωγή! Δέν εἶναι σύστασις αὐτή! Ρώσσος! Ἡ λέξις αὐτή θυμίζει ἐπαναστάτας κομμουνιστάς, σοβιέτ! Ἀπό τώρα καί στό ἑξῆς θά λέγεσθε Τζών καί θά κρύβετε τή νεθνικότητα σας

Ὁ νέος ἀνεπήδησεν ἐλαφρά. Εἰς τό ὠχρόν πρόσωπόν του ἐφάνη μία φλόγα καί τά ἤρεμα μάτια του διέλαμψε μία ἀστραπή σάν ἀπό λεπίδα.

Πρός στιγμήν ἐφάνη δισταστικός ὡς πρός τήν ἀπάντησιν πού ἔπρεπε νά δώσει.

Ἀλλά ἐκείνη χωρίς νά χαμηλώση τά μάτια της καί χωρίς νά δίδη καμμίαν προσοχήν εἰς τήν ἐξαφνικήν ἀγανάκτησιν πού ἐφάνη εἰς τό βλέμμα του, εἶπε μέ τόν ἴδιον ἀποφασιστικόν τόνον, καθώς ἀνέβαινεν εἰς τό αὐτοκίνητον:

—Τζών! Γρήγορα στήν Γκαλερί Μονταίν.

Καί μέ τήν πόρτα κλεισμένη ἤδη πισω της, χωμένη εἰς τά πολυτελή καί μαλακά μαξιλάρια τοῦ αὐτοκινήτου ἀδιάφορη πρός τόν σωφέρ πού δέν εἶχε συνέλθει ἀκόμη ἀπό τήν ἐκπληξιν του, ἤρχισε νά πουδράρη φιλαρέσκως τό νεανικόν της πρόσωπον.

Ὁ δισταγμός τοῦ νέου δέν ἐκράτησε πολύ. Εἰς τά μάτια του ἡ ἐκπληξις ἀντεκατεστάθη γρήγορα ἀπό ἕνα εἶδος εἰρωνείας.

Εἶχε μείνει κατάπληκτη διά τό θαρρος πού εἶχε δεῖξει ὁ σωφέρ της, τήν στιγμήν πού αὐτή τοῦ μιλοῦσε. Καί ἔπειτα εἶχαν ἀρχίσει ἤδη νά σταματοῦν διά φορροι περίεργοι καί νά κυττάζουν τό αὐτοκίνητον καί τούς ἐπιβάτες του. Ἡ Μισελίν δέν ἤθελε νά γίνεται θέαμα...

Ὅταν ὁ Ρῶσος ἐξαναγύρισε κοντά της, ἡ νέα ἐψιθύρισε σιγανά, εἰς τρόπον ὅμως νά τήν ἀκούσει αὐτός:

—Φιλάνθρωπος ἡ ἀνθρωπιστής;

Ὁ σωφέρ ἔστρεψε τό κεφάλι του πρός τό μέρος της:

—Ὄχι δεσποινίς. Ἁπλοῦστατα ἐγωιστής.

—Δέν μοῦ ἀρέσει νά βλέπω ἕνα παιδάκι νά κλαίει.

Ἡ Μισελίν ἐκυριεύθη ἀπό θυμόν πάλιν:

—Καί ψέναι —εἶπε ξερά δέν μοῦ ἀρέσει καθόλου νά βλέπω αὐτάς τάς δημοσίας ἐπιδείξεις γενναιοδωρίας. Σάς παρακαλῶ ἄλλη φορά νά κρατήτε ἐμπρός μου τήν στάσιν πού ἐπιβάλλει ἡ ὑπηρεσία σας.

Ἀνάμεσα ἀπό τά μισόκλειστα βλέφαρά του, ὁ σωφέρ ἐκύτταξε προσεκτικά τήν νεανικήν καί ὑπερήφανον μορφήν, πού ἀπαιτοῦσε ἀπ' αὐτόν τό σεβασμόν τῆς δουλικότητα.

Ἐστέκετο ὄρθιος, ἀκίνητος, ἄψογος. Τά σχισμένα χείλη του συνεκράτησαν τήν εἰρωνείαν πού τόν εἶχεν κυριεύσει.

Ἡ Μισελίν ἠναγκάσθη νά ἀρκεσθῆ εἰς τήν βαρειάν αὐτήν σιωπήν.

Εὐχαριστημένη πού τόν εἶχε κάμει νά αἰσθανθῆ τήν βαρύτητα τῆς ἐξουσίας της, ἐπρόσθεσε μέ ἠπιώτερον τόνον:

—Τζών! Θά μείνετε ἐδῶ καί θά περιμένετε. Θά λείψω ἴσως πολλήν ὥραν, ἀλλά μήν ἐνδιαφερθῆτε γιά μένα. Θά μείνετε ἐδῶ.

—Μάλιστα δεσποινίς.

Ἡ νέα ἐπροχώρησε μερικά βήματα πρός τήν εἴσοδο τῆς ἐκλησίας ἐπειτα ὅμως ἐστράφη καί ἐκύτταξε τόν σωφέρ.

Αὐτός εἶχε ἀνεβῆ πάλιν εἰς τήν θέσιν του καί ἀδιάφορος δι' ὅλα τά γύρω του, εἶχε βγάλει πάλιν τό βιβλίο ντου καί ἄρχισε νά διαβάζη.

Ἡ κόρη τοῦ κυρίου Ζουρνταν - Φερριέρ ἐδίστασε πρός στιγμήν. Ὁ παγερός αὐτός σωφέρ τῆς ἔκανε πολύ μεγαλυτέραν ἐντύπωσιν ἀπό ὅσον ὡμολογοῦσε ἡ ἴδια στόν ἑαυτό της

Ἀλλά δέν ἦτο συνηθισμένη νά μένει πολλήν ὥραν διστακτική.

Ἐγύρισε βιαστικά πρός τό αὐτοκίνητον καί ἠρώτησε μέ οἰκειότητα:

—Τζών! Πόσα σάς δίνει ὁ πατέρας μου κάθε μήνα, ὡς μισθό;

—Χίλια ἑκατακόσια φράγκα «δεσποινίς» ἀπήντησε ὁ νέος παραξενευόμενος διά τήν ἐρώτησιν.

—Διάβολε! Σάς πληρώνει καλά!

—Ναί γιατί δέν τρώγω στό μέγαρο σας. Τρώγω καί κοιμᾶμαι ἔξω.

—Ἀ! Τρώτε καί... Λοιπόν Τζών θά σάς δίνω κι ἐγώ ἄλλα τόσα, ἐκτός ἀπ' αὐτά πού σάς δίνει ὁ πατέρας μου, θέλω νά ἔχω καλήν ὑπηρεσίαν.

Ὁ νέος ἔκαμε μίαν ἐλαφράν κίνησιν διαμαρτυρίας καί εἶπε χωρίς θέρμην:

—Εὐχαριστῶ τήν δεσποινίδα...ἀλλά εἶχα τήν διάθεσιν νά τήν ὑπηρετήσω καλά.

—Ναί ναί τό ξεύρω, ἀλλά εἶμαι πολύ ἀνεξάρτητη. Θέλω λοιπόν ὄχι μόνον νά μέ ὑπακούουν χωρίς ἀντιρρήσεις, ἀλλά καί νά εἶμαι ἐλεύθερη νά εἶμαι ἐλεύθερη νά κινηθῶ ὅπως μοῦ ἀρέσει, χωρίς οἱ ἄνθρωποι μου νά θεωροῦν ὑποχρέωσιν των νά ἀνησυχοῦν ἤ νά μέ ἐπιβλέπουν.

Ὁ σωφέρ ἔμεινε ἄφωνος διερωτώμενος πού ἤθελε τάχα νά καταλήξει ἡ νέα. Καθώς αὐτός ἐσιωποῦσε, ἐκείνη ἐξηκολούθησεν:

—Γιά σάς εἰδικῶς θέλω νά ἐχετε αὐτιά γιά νά μήν ὠκούτε καί μάτια γιά νά μήν βλέπετε.

Ὁ σωφέρ ἔκαμε μίαν καταφατικήν κλίσιν τῆς κεφαλῆς.

— Καταλαβαίνετε ἐπέμεινεν αὐτή «Ἐννοῶ νά εἶμαι βεβαία διά τήν ἀπόλυτον σιωπήν τοῦ σωφέρ μου».

—Θά εἶμαι «βουβός» ὑπεσχέθη αὐτός.

—Αὐτός εἶναι ὁ βασικός ὅρος τῆς συμφωνίας μας. Μέ τή παραμικράν ὅμως ἀδιακρισίαν μέ τήν παραμικράν περιέργειαν θά χάσετε τά πλεονεκτήματα πού σάς παραχωρῶ καί τά ὁποία μαζί μέ τόν μισθόν πού σάς δίνει ὁ πατέρας μου σάς ἐξασφαλίζουν ἕνα πολύ καλό μηνιαῖον εἰσόδημα.

Τά μάτια τοῦ νέου ἐπῆραν πάλιν μίαν δυνατήν λάμψιν. Γιατί ἡ νέα αὐτή ἐπέμεινε μέ τόση ἀδεξιότητα ἐπί τοῦ χρηματικοῦ ζητήματος, ἀφοῦ τήν εἶχε διαβεβαιώσει περί τῆς σιωπῆς του.

—Ὅλη μου ἡ ἐχεμύθεια εἶναι εἰς τήν διάθεσιν σας ἀπήντησε ψυχρά.

—Ἐκαταλάβατε; Εἴμαστε σύμφωνοι;

Θά ἤθελε νά ἠμποροῦσε νά προσθέσει:

—Μά φαντάζεσθε ὅτι μέ ἐνδιαφέρουν καθόλου ὅλα αὐτά τά ζητήματά σας;

Ἀλλά δέν ἐπρόφερε φυσικά τάς σκέψεις αὐτάς πού δέν ἦσαν καθόλου κολακευτικαί διά τήν Μισελίν. Εὑρίσκεν ὅτι ἡ νέα αὐτή εἶχε ἕνα ὑψος ἀποφασιστικόν καί δυσάρεστον ταυτοχρόνως πού προσέκρουεν εἰς τόν χαραχτῆρα τοῦ Σλαύου πού κατείχετο διαρκῶς ἀπό νοσταλγικούς ρεμβασμούς.

Καί ὁ αὐταρχικός αὐτός τόνος, αἱ τόσον πρακτικαί σκέψεις τοῦ ἐφαίνοντο ἀταίριαστα πράγματα εἰς χείλη τόσον νεανικά.

Καί καθώς τώρα ἡ νέα κατηυθύνετο μέ γοργόν βῆμα πρός τήν ἐκκλησίαν ὁ Τζών τήν παρηκολούθησε μέ τά μάτια του συλλογισμένος.

Ἀσφαλῶς ἦτο ὡραία. Τό ψηλό της ἀνάστημα τήν ἔκαμνε νά φαίνεται περισσότερον γυναίκα, ἀλλά ἦτ οφαινομενικά μόνον. Τά μεγάλα σκούρα μάτια της τό τόσον κόκκινο στόμα της, ὁ λεπτός λαιμός τό διαφανές δέρμα ὅλα αὐτά τήν ἔδειχναν ἀκόμη ἐντελῶς παιδί...ἕνα παιδί ἀναιδές καί κακοαναθρεμένο.

—Νεόπλουτη! ἐσκέφθη μέ περιφρόνηση. Ὡραῖο περίβλημα ἀλλά ψυχή μουζίκου.

Καί ἀποφασιστικά μέ τήν ἀκαθόριστον ἴσως ἐκείνην ὑποταγήν τῶν σλαυικῶν λαῶν εἰς τήν ἀναπόφευκτον μοῖραν, ἀνέβηκε εἰς τήν θέσιν του καί ἐβαλεν εἰς κίνησιν τόν κινητήρα.

Προτοῦ φθάσουν εἰς τό μεγάλο κατάστημα πού εἶχεν ὑποδεῖξει ἡ νέα εἰς τόν σωφέρ της ἡ Μισελίν ἐπῆρεν εἰς τά χέρια της τό ἀκουστικόν κέρας.

—Τζών! Σταθῆτε! διέταξε. Τό αὐτοκίνητο ἐσταμάτησε.

—Ἄλλαξα γνώμην, εἶπεν αὐτή. Ὁδηγήστε με στήν Ἐκκλησίαν τοῦ Ἐσταυρωμένου.

—Μάλιστα.

(συνεχίζεται)

ΦΡΟΝΤΙΣΤΗΡΙΑ ΞΕΝΩΝ ΓΛΩΣΣΩΝ

ΝΙΚΟΥ ΚΟΠΑΚΑ Ο.Ε.

Μαλεβιζίου 11, Καμαράκι — Τηλ. 285458

ΑΓΓΛΙΚΑ - ΙΤΑΛΙΚΑ

20 ΧΡΟΝΙΑ ΠΕΙΡΑ ΣΤΙΣ ΞΕΝΕΣ ΓΛΩΣΣΕΣ

Ἐγγραφές κάθε μέρα 8—12 π.μ. καί 5—8 μ.μ.

ΣΗΜ.: Στά Ἰταλικά ἐφέτος θά λειτουργήσουν τέσσερεις τάξεις Α, Β, Γ καί Δ

ΓΕΡΜΑΝΙΚΑ - ΑΓΓΛΙΚΑ

MELANIE PETRAKI - FIEGENBAUM

Ἰδιοχτήτρια - Διευθύντρια, ἡ Γερμανίδα
MELANIE PETRAKI - FIEGENBAUM
ΦΙΛΟΛΟΓΟΣ ΠΤΥΧΙΟΥΧΟΣ ΤΟΥ ΠΑΝΕΠΙΣΤΗΜΙΟΥ MUNSTER ΤΗΣ ΔΥΤ. ΓΕΡΜΑΝΙΑΣ.

Διδάσκουν Ἕλληνες καί ξένοι Καθηγητές.
Εἰδικά τμήματα νηπίων ἀπό 5 χρονῶν, ὡς καί τμήματα σπουδαστῶν γιά σπουδές στό ἐξωτερικό.
ΕΓΓΡΑΦΕΣ γιά χειμωνικά τμήματα καθημερινά 11 — 13 π.μ. καί 6 — 9 μ.μ.

ΓΕΡΜΑΝΙΚΑ - ΑΓΓΛΙΚΑ

MELANIE PETRAKI - FIEGENBAUM

α) Ψαρομηλίγκων 17, τηλ. 284354
β) Πλατεῖα Γεωργιάδου Χρυσοπηγή, τηλ. 241893.

ΚΑΙ ΤΩΡΑ ΚΑΙ

γ) Φλωρίνης 34 — Πόρος, τηλ. 241893.

ΜΕΛΗ ΤΟΥ ΠΑΓΚΡΗΤΙΟΥ ΚΑΙ ΠΑΝΕΛΛΗΝΙΟΥ ΣΥΛΛΟΓΟΥ ΠΑΝΕΠΙΣΤΗΜΙΑΚΩΝ ΠΤΥΧΙΟΥΧΩΝ ΑΓΓΛΙΚΗΣ ΦΙΛΟΛΟΓΙΑΣ

ΒΑΒΟΥΛΑΣ ΛΑΜΠΡΟΣ

Λεωφ. ΚΝΩΣΟΥ (Διακλ. Φορτέτσας)

ΠΩΛΟΥΝΤΑΙ

ΑΜΙΑΝΤΗΤ — ΞΥΛΕΙΑ κ.λ.π.

ΚΑΤΑΛΛΗΛΑ ΔΙΑ ΣΤΕΓΕΣ.

ΤΗΛ. 232-011

ΒΙΒΛΙΟΠΩΛΕΙΟ ΝΟΜΙΚΩΝ ΚΑΙ ΟΙΚΟΝΟΜΙΚΩΝ ΕΠΙΣΤΗΜΩΝ

Μ. ΜΑΘΙΟΥΔΑΚΗ ΚΑΙ ΣΙΑ Ο.Ε.

ΕΙΔΗ ΓΡΑΦΕΙΟΥ

Ζωγράφου 5 — Ἡράκλειο

«Ο ΦΑΜΕΓΙΟΣ»

Τό βραβευμένο Βιβλίο τοῦ **Γιάννη Δημηλᾶ** στήν Πανελλήνια ἔκθεση Ζαππείου θά τό βρεῖτε στά βιβλιοπωλεῖα τοῦ Ἡρακλείου καί τῆς ἄλλης Κρήτης στή Βη ἔκδοσή του.

ΙΩΑΝ. Κ. ΚΥΡΙΜΗΣ

Ὀφθαλμίατρος

τ. Δ)ντής τῆς Ὀφθαλμολογικῆς κλινικῆς τοῦ Γενικοῦ Στρατ. Νοσοκομείου Ἀθηνῶν. Δέχεται καθ' ἑκάστην ἀπό 9—12 καί 5—8 πλήν ἀπογεύματος Τετάρτης καί Σαββάτου στό ἰατρεῖο του ἐπί τῆς ὁδοῦ Ζωγράφου ἀρ. 3 ἐναντι Ταχυδρομείου (Πλ. Δασκαλογιάννη).

ΕΛΛΗΝΙΚΗ ΔΗΜΟΚΡΑΤΙΑ
Ο.Α.Ε.Δ.
ΥΠΗΡΕΣΙΑ Ν. ΗΡΑΚΛΕΙΟΥ

ΑΝΑΚΟΙΝΩΣΗ

Ἡ Ὑπηρεσία Νομοῦ Ἡρακλείου τοῦ ΟΑΕΔ ἀνακοινώνει ὅτι ὅσοι ἐκ τῶν μισθωτῶν Ξενοδοχείων ἔχουν ὑποβάλλει στήν ὑπηρεσία μας ὅλα τά δικαιολογητικά γιά τήν ἔκδοση τοῦ βιβλιαρίου Ἐργασίας καί Ὑγείας, μποροῦν νά προσέρχονται καθημερινῶς κατά τίς ἐργάσιμες ἡμέρες καί ὧρες μέ τό δελτίο Ἀστυνομικῆς ταυτότητος γιά νά παραλάβουν τά βιβλιάρια τους.

Ὅσοι ἐκ τῶν μισθωτῶν Ξενοδοχείων ἐπιθυμοῦν νά καταχωρηθεῖ ἡ προϋπηρεσία τους, στό βιβλιάριο ἐργασίας καί ὑγείας, θά πρέπει νά προσκομίσουν βεβαιώσεις ἐργοδοτῶν θεωρημένες ἀπό τίς ἁρμόδιες Ἐπιθεωρήσεις ἐργασίας.

Ὅσοι ἐκ τῶν μισθωτῶν Ξενοδοχείων δέν ἔχουν ὑποβάλλει μέχρι σήμερα καθόλου δικαιολογητικά γιά τήν ἔκδοση τοῦ βιβλιαρίου ἐργασίας καί ὑγείας μποροῦν νά προσέρχονται στήν Ὑπηρεσία καθημερινῶς κατά τίς ἐργάσιμες ἡμέρες καί ὧρες γιά τήν κατάθεση τῶν δικαιολογητικῶν.

Γιά περισσότερες πληροφορίες οἱ ἐνδιαφερόμενοι ν' ἀπευθύνονται στό Γραφεῖο Ἀπασχολήσεως τῆς Ὑπηρεσίας μας (τηλ. 282513).

Ἀπό τήν Ὑπηρεσία ΟΑΕΔ Νομοῦ Ἡρακλείου

ΣΥΛΛΟΓΟΣ ΑΡΧΙΤΕΚΤΟΝΩΝ ΝΟΜΟΥ ΗΡΑΚΛΕΙΟΥ

ΑΝΑΚΟΙΝΩΣΗ

Στούς ὀργανισμούς τοπικῆς αὐτοδιοικήσεως (ΟΤΑ) πού συντηροῦν τεχνική Ὑπηρεσία, ἡ παρουσία κι ἡ δημιουργική δουλειά τῶν ἀρχιτεκτόνων μηχανικῶν ὑπαλλήλων εἶναι ἐμφανής τόσο στή διαμόρφωση τεκμηριωμένης ἐπιστημονικά ἀπόψης ἀπό τή μεριά τῆς Τ.Α γιά πολυσύνθετα σήμερα προβλήματα τῶν οἰκισμῶν, ὅσο καί στόν προγραμματισμό, ἀξιολόγηση, μελέτη καί ἐφαρμογή ἔργων πού κοσμοῦν τόσο ὑποβαθμισμένο γενικά περιβάλλον τους.

Ἡ συμβολή τῶν ἀρχιτεκτόνων στή διαμόρφωση ἑνός ποιοτικά καλύτερου δομημένου περιβάλλοντος εἶναι γνωστή καί καταξιωμένη στή συνείδηση τῶν δημοτικῶν ἀρχῶν ὅσο καί τῶν πολιτῶν.

Σέ σχέση μέ τόν αὐξανόμενο συνεχή ρόλο τῶν Ο.Τ.Α. καί ἐν ὄψει τῆς ἐπικείμενης ἀλλαγῆς τοῦ ὀργανισμοῦ ἐσωτερικῆς ὑπηρεσίας τους ὅπως πληροφορούμαστε, ζητᾶμε τήν πρόβλεψη ἀναλόγου ἀριθμοῦ θέσεων ἀρχιτεκτόνων πού νά ἀντιποκρίνονται ἀπό πραγματικό εὖρος τῶν προβλημάτων.

Ἐμεῖς βλέπουμε σέ πρώτη φάση, μέ προϋπόθεση δημιουργίας πραγματικῆς ὑποδομῆς καί οἰκονομικῶν δυνατοτήτων εἰς τούς ΟΤΑ τήν ὑπαρξη ἀναλόγου ἀριθμοῦ ἀρχιτεκτονων ὑπαλλήλων σέ μόνιμη βάση σέ κάθε δῆμο. Μέ τήν ἐπιθυμητή δυνάμωση τοῦ ρόλου τους καί τήν πραγματική βούληση γιά ἀντιμετώπιση τῶν προβλημάτων σ' ὅλη τή χώρα, πρέπει νά προβλεφθεῖ τεχνική ὑπηρεσία, μέ ἀνάλογο ἀριθμό ἀρχιτεκτόνων σέ ὅλα τά ἐπίπεδα δηλ. ἕνωση δήμων καί κοινοτήτων, τοπικές ἑνώσεις, δήμους, δέσμη κοινοτήτων σέ γεωγραφική ἑνότητα καί ὁ θεσμός τοῦ ἀρχιτέκτονα συμβούλου σέ κάθε κοινότητα.

Τό Δ.Σ. τοῦ Σ.Α.Ν.Η.

ΚΤΗΝΙΑΤΡΟΣ
ΜΑΝΟΛΗΣ Μ. ΚΑΡΑΒΕΛΑΚΗΣ

Ἐμβολιασμοί —θεραπείες, χειρουργικές καί μαιευτικές ἐπεμβάσεις μικρῶν καί μεγάλων ζώων. Κούρεμα σκυλιών. Κτηνιατρικά φάρμακα καί ἐμβόλια.
Δέχεται καθημερινῶς 8—1 καί 6—8 ἐκτός Δευτέρα, Πέμπτη καί Σάββατο ἀπόγευμα.
Ἰατρεῖο: Κόμβος Γιοφύρου ΗΡΑΚΛΕΙΟ, τηλέφ. 284164—234448.

ΚΥΤΤΑΡΟΛΟΓΙΚΟ ΕΡΓΑΣΤΗΡΙΟ

Τέστ Παπανικολάου (λῆψις ἐκκρίματος, προπαρασκευή καί μελέτη ἐντός 24ώρου) ὅλες οἱ κυτταρολογικές ἐξετάσεις καί βιοψίες. **Στέλιος Φραγκογιάννης**, Τηλ. **289584** Δωδεκανήσου 4 — Γερωνυμάκη.

ΣΟΓΙΑΣ ΙΩΑΝΝΗΣ
Δερματολόγος — Ἀφροδισιολόγος

τ. ἐσωτερικός Ἰατρός Νοσοκομείου «Ἀνδρέας Συγγρός». Δέχεται: Λ. Καλοκαιρινού 110 τηλ. Ἰατρείου 221912. Τηλ. οἰκίας 283568.

ΖΑΧΑΡΙΑΣ Γ. ΠΙΤΣΙΚΑΚΗΣ
Φυσικοθεραπευτής

Δέχεται καθημερινά, παθήσεις μυϊκού, νευρικού, ἐρεθιστικοῦ, ἀναπνευστικοῦ συστήματος, σέ σύγχρονο ἐργαστήριο φυσικοθεραπείας.
Δεκτοί ἀσφαλισμένοι: Ι. ΚΑ, ΔΗΜΟΣΙΟ, ΤΕΒΕ, ΤΑΞΥ, κλπ. Ὁδός Ραδαμάνθυος 1, ἀπέναντι στήν εἴσοδο Αγ. Μηνά. Τηλ. 242-011.

ΙΑΤΡΕΙΟΝ ΜΙΚΡΩΝ ΖΩΩΝ ΚΤΗΝΙΑΤΡΕΙΟΝ
DR. Ἐμμ. Γιακουμάκης
Κτηνίατρος

Κατεχάκη 22—Κυρ. Λουκάρεως γωνία.
Τηλ. 242035
Ἐμβόλια— Χειρουργικές ἐπεμβάσεις— καλωπισμοί —κουρέματα.
Διατίθενται καθαρόαιμα κουτάβια.

ΓΡΗΓΟΡΗΣ ΕΜΜ. ΡΟΚΑΔΑΚΗΣ

ΠΩΛΗΣΕΙΣ

ΠΩΛΕΙΤΑΙ παραθαλάσσια έκταση 25 στρεμ. μέ νερό, κατάλληλη διά ξενοδοχειακή μονάδα τιμή λογική. Πληροφ. από τηλ. 288467 όλες τίς ώρες καί ημέρες. Μεσίτες αποκλείονται. 1—6

ΠΩΛΕΙΤΑΙ ή **ΕΝΟΙΚΙΑΖΕΤΑΙ** ή επιχείρηση τού Μπάρ ΝΑΤΑΣΣΑ σέ συμφέρουσα τιμή. Θά λη φθούν υπ'όψη μόνο σοβαρές προτάσεις. Τηλ. 242147 βραδυνές ώρες (Π794) 1—5

ΛΟΓΩ εκτάκτου ανάγκης **ΠΩΛΟΥΝΤΑΙ** επιβατικό τζίπ έπτα θέσιο ARO RENULT TS FORD CAPRI 1300, RENAULT L4 καί τροχόσπιτο γιά 6 άτομα. Τηλ. 241907 (Π795) 1—5

ΠΩΛΟΥΝΤΑΙ Μετοχές τών Μινωϊκών Γραμμών. Τηλ. 284660

ΠΩΛΕΙΤΑΙ οικόπεδο 1200 τ.μ. έντός ζώνης 4000 δρχ. τό τ.μ. Πληροφ. τηλ. 235273. (Π789) 1—10

ΠΩΛΕΙΤΑΙ εμπορικό αυτοκίνητο ενός τόνου κλειστό FORD TRANTSIST μέ ράφια 5 πόρτες έτοιμο γιά υπαίθριο εμπόριο. Πληροφ. τηλ. (0821)23370 τίς εργάσιμες ώρες καί (0821)24189 τίς υπόλοιπες ώρες. (Π792) 1—6

ΠΩΛΕΙΤΑΙ τηλέφωνο έντός πόλεως εμπορικόν. Πληροφ. τηλ. 282180 μόνο τήν Δευτέρα από 09.00—21.00. (Π793) 1—2

ΠΩΛΕΙΤΑΙ αυτοκίνητο κλούβα ZASTAVA σέ άριστη κατάσταση μέ 7000 χλμ. Πληροφ. τηλ. 242194 όλες τίς ώρες. (Π788) 1—6

ΠΩΛΟΥΝΤΑΙ ζευγάρι καθαρόαιμα λυκόσκυλα, λόγω έλλείψεως χώρου. Τιμή λογική, δεκτός κάθε έλεγχος. Τηλ. 288408—243-239. (Π791) 1—5

ΠΩΛΕΙΤΑΙ καινουργές άμεταχείριστο μαγνητόφωνο τύπου DEK NATIONAL PANASONIC αξίας 15.000 δρχ. μόνο 11.000. Πληροφ. τηλ. 234881 απόγευμα 6—10 μ.μ. (Π785) 1—3

ΓΕΩΠΟΝΟΣ πεπειραμένος, δραστήριος, κατά προτίμησιν μέ κάποια γνώση τής Αγγλικής, **ζητείται** διά νά αναλάβει πωλήσεις Γεωργικών Φαρμάκων στήν Κρήτη. Αποστείλατε βιογραφικόν σημείωμα: ΠΡΟΜΗΘΕΥΣ, Στουρνάρα 40, Αθήνα.

ΔΙΑΜΕΡΙΣΜΑ ΕΤΟΙΜΟ
ΠΩΛΕΙΤΑΙ
Καινούργιο τριάρι (2ος όροφος) μικρή οικοδομή διαμπερές, μπαλκόνια μπρός - πίσω, σέ θαυμάσια θέση (Μασταμπάς), επί τής Σμπώκου καί Καστρινάκη. Τηλ. 243240.

ΚΤΗΝΙΑΤΡΟΣ ΖΗΤΕΙΤΑΙ 1
Η «ΦΑΡΜΑ» **ζητεί** Κτηνίατρο γιά τό Τμήμα Κτηνοτροφίας.
Προσωπική συνάντηση μέ κ. Δοκιμάκη, τηλ. 243325.
«ΦΑΡΜΑ» ΜΠΕΝΤΕΒΗ — «ΦΑΡΜΑ» ΓΙΟΦΥΡΟΣ

ΖΗΤΕΙΤΑΙ ΚΤΗΝΙΑΤΡΟΣ 2
Γιά τήν άνάληψη τής πλήρους Διοικήσεως τού Κτηνοτροφικού Τμήματος τής «ΦΑΡΜΑ» έχων Οργανωτικές ικανότητες.
Προσωπική συνάντηση μέ κ. Δοκιμάκη τηλ. 243325.
«ΦΑΡΜΑ» ΜΠΕΝΤΕΒΗ — «ΦΑΡΜΑ» ΓΙΟΦΥΡΟΣ

ΓΕΩΠΟΝΟΣ ΖΗΤΕΙΤΑΙ 3
Από τήν «ΦΑΡΜΑ» **ζητείται** Γεωπόνος γιά τό τμήμα ΓΕΩΡΠΙΑΣ.
Προσωπική συνάντηση μέ κ. Δοκιμάκη, τηλ. 243325.
«ΦΑΡΜΑ» ΜΠΕΝΤΕΒΗ — «ΦΑΡΜΑ» ΓΙΟΦΥΡΟΣ

ΠΡΟΣΟΧΗ
Η Α.Ε. ΜΗΧΑΝΙΚΩΝ ΤΕΧΝΙΚΗ ΚΡΗΤΗΣ Α.Ε.
Ζητεί πρός ενοικίαση οικόπεδο 4—5 στρεμμάτων εις περιοχή Ηρακλείου γιά νά χρησιμοποιηθεί ώς μάντρα οικοδομικών υλικών. Πληροφορίες τηλ. 284470.

ΔΙΑΜΕΡΙΣΜΑΤΑ — ΚΑΤΑΣΤΗΜΑΤΑ
μέ εύκολίες πληρωμής
Δ. ΣΟΦΟΥΛΑΚΗΣ ΚΑΙ ΣΙΑ Ο.Ε.
ΟΙΚΟΔΟΜΙΚΕΣ ΕΠΙΧΕΙΡΗΣΕΙΣ
Εύρώπης 1 — τηλ. 221903
Πληροφορίες: ΓΙΩΡΓΟΣ ΣΟΦΟΥΛΑΚΗΣ
Πολιτικός Μηχανικός

ΠΩΛΟΥΝΤΑΙ ΔΙΑΜΕΡΙΣΜΑΤΑ
εις άνεγειρομένας πολυκατοικίας
ΑΡΙΣΤΗΣ ΚΑΤΑΣΚΕΥΗΣ
Η τοποθεσία τών πολυκατοικιών, ή άνεσις χώρων τών διαμερισμάτων, ή προσεγμένη εργασία καί ή τιμή των ΣΑΣ ΕΝΔΙΑΦΕΡΟΥΝ
ΠΛΗΡΟΦΟΡΙΑΙ:
ΕΥΑΓΓΕΛΟΝ ΦΩΤΕΙΝΑΚΗΝ
Πολιτικόν Μηχανικόν — Διπλωμ. Ε.Μ.Π.
Λεωφόρος Δικαιοσύνης 51 — Τηλ. 286-211

ΠΩΛΟΥΝΤΑΙ
ΔΙΑΜΕΡΙΣΜΑΤΑ — ΚΑΤΑΣΤΗΜΑΤΑ
ΟΙΚΟΔΟΜΙΚΕΣ ΕΠΙΧΕΙΡΗΣΕΙΣ
Γ. ΤΣΑΜΑΝΔΟΥΡΑ ΚΑΙ ΣΙΑ Ο.Ε.
Πληροφορίες: **Γ. ΤΣΑΜΑΝΔΟΥΡΑ**
Αρχιτέκτονα Μηχανικό, τηλ. 289550
Ι. ΜΠΟΥΡΑ, τηλ. 221-160
Γραφείον: Χ' Μιχάλη Γιανναρη 7
(Πλατεία Δασκαλογιάννη)

Οικοδομικές Επιχειρήσεις
Α. ΛΥΔΑΚΗΣ — Γ. ΣΥΝΑΤΣΑΚΗΣ
Διπλ. Μηχανικοί Ε.Μ.Π.
ΠΩΛΟΥΝΤΑΙ: Διαμερίσματα
Καταστήματα - Γραφεία
Πληροφορίες Πλατ. Ελευθερίας 7
Τηλ. 289296 — 235118

ΠΩΛΟΥΝΤΑΙ
ΕΓΧΡΩΜΑ ΗΛΕΚΤΡΟΝΙΚΑ
ΨΥΧΑΓΩΓΙΚΑ ΠΑΙΧΝΙΔΙΑ
Αμερικανικής τεχνολογίας. Τελευταία μοντέλα. Αρίστης κατασκευής. Σέ καλές τιμές: NEW PACMAN CRAZY CLINBER, NEW YORK, END, ROUTE 16 κ.τ.λ.
(Δυνατότης άντικαταστάσεως παλαιών παιχνιδιών μέ νέα).
BLS MICROAPPLICATIONS
Αθήναι Τηλ. 67173801 — 69277507
ΑΝΤΙΠΡΟΣΩΠΟΣ ΚΡΗΤΗΣ
ΣΤΕΦΑΝΑΚΗΣ
Επιμενίδου 32 — Τηλ. 285237 — ΗΡΑΚΛΕΙΟΝ

ΜΙΚΡΕΣ ΑΓΓΕΛΙΕΣ • ΜΙΚΡΕΣ ΑΓΓΕΛΙΕΣ • ΜΙΚΡΕΣ ΑΓΓΕΛΙΕΣ • ΜΙΚΡΕΣ ΑΓΓΕΛΙΕΣ

ΠΩΛΕΙΤΑΙ κλούβα V.W. σέ λογική τιμή. Πληροφ. τηλ. 286-381. (Π787) 1—6

ΠΩΛΕΙΤΑΙ διαμέρισμα εις Αθήνα-δυομισάρι 56 τ.μ καθαρό οδός Αν. Τσόχα 30 Αμπελόκηποι τηλ. Ηρακλείου 242082 καί βράδυ 287417. (Π786) 1—3

ΠΩΛΕΙΤΑΙ επί τού 17ου χλμ. τής Εθνικής οδού Ηρακλείου Μεσαράς πρό τής εισόδου τού χωριού Σίββας Μαλεβιζίου, οικοπεδική έκταση αποτελουμένη έκ δύο τεμαχίων α) τό ένα πρός τό βορεινό μέρος τής οδού εκτάσεως 1431 τ.μ. β) τό δέ έτερον εναντί τού πρώτου πρός νότον, πρός τό νότιον μέρος τής οδού εκτάσεως 3149 τ.μ. Πληροφ. κ. Στυλ. Μαυρακή δικηγόρο τηλ. 283325 ώρες 9—12 μ. (Π790) 1—10

ΠΩΛΕΙΤΑΙ τροχόσπιτο σέ τιμή εύκαιρίας καί μέ εύκολίες πληρωμής. Πληροφ. τηλ. 233661 —236323. (Π763) 1—6

ΠΩΛΕΙΤΑΙ αυτοκίνητο FIAT 1100 σέ άριστη κατάσταση. Πληροφ. τηλ. 221433—289093 κ. Γιανναδάκη. (Π781) 1—5

ΠΩΛΕΙΤΑΙ οικόπεδο 200 τ.μ. εις Γιόφυρο πλησίον κολυμβητηρίου. Συμβόλαιον άριστικόν σέ τιμή εύκαιρίας. Τηλ. 286403 καί 01)5237539. (Π783) 1—4

ΠΩΛΕΙΤΑΙ FIAT 127 μοντέλο 78 Πληροφ. τηλ. 241859. (Π782) 1—5

ΠΩΛΕΙΤΑΙ Γραφείο μέ πρόσοψη εις τόν δρόμο, πολυτελούς κατασκευής, αποτελούμενο από 2 δωμάτια καί λουτρό, οδός Γιαμαλάκη 15, τηλ. 235266.

ΠΩΛΟΥΝΤΑΙ 100 ελαιόδενδρα 7 χλμ. από τό κέντρο Ηρακλείου τιμή 550.000. Πληροφ. τηλ. 281471 (Π769) 1—5

ΠΩΛΟΥΝΤΑΙ οικόπεδα προνομιούχα στό Μασταμπά σέ πολύ λογικές τιμές καί στήν νέα γέφυρα τής Εθνικής οδού (Μπεντεβή) όσα μέτρα θέλετε. Τηλεφωνήστε μας στά τηλέφωνα 236-016 — 236-012 καί θά εξυπηρετηθείτε άμεσως. Συμβολαια γίνονται άμεσως. (Π702) 1—25

ΠΩΛΕΙΤΑΙ αυτοκίνητο μάρκας SKODA, σέ άριστη κατάσταση καί σέ τιμή εύκαιρίας. Πληροφ. τηλ. 241566. (Π761) 1—4

ΠΩΛΕΙΤΑΙ ο εξοπλισμός καταστήματος Αλλαντικών αποτελούμενος από δυό ψυγεία βιτρίνες μηχανή κοπής (ζαμπόν - τυρί) καί ζυγό 30 κιλών σέ τιμή εύκαιρίας τηλ. 242526. (Π694) 1—10

ΕΥΚΑΙΡΙΑ
ΠΩΛΕΙΤΑΙ οικόπεδο 900 τ.μ ή καί τεμαχισμένο ανά 300 τ.μ. στά Κρέτα Μήτς. 30 μ. από τήν άσφαλτο καί 400 μ. από τήν θάλασσα. Πληροφ. τηλ. 225139—224147. (Π738) 1—10

ΠΩΛΕΙΤΑΙ διαμέρισμα έτοιμοπαράδοτο δύο δωματίων σέ καινούργια πολυκατοικία στήν γωνία Λ. Δημοκρατίας—Σολωμού. Πληροφ. τηλ. 236016 (Π739) 1—10

ΠΩΛΟΥΝΤΑΙ Βιτρίνες, Επαγγελματικό ψυγείο καί διάφορα άλλα. Πληροφ. τηλ. 285288 — 281772. (Π771) 1—5

ΠΩΛΕΙΤΑΙ οικόπεδο 1000 μ. ή καί τό ήμισυ Λ. 62 Μαρτύρων 371 Στάσις Λίντο Πληροφ. Σπύρος Δρετάκης τηλ. 225732 Ηράκλειο. (Π780) 1—6

ΠΩΛΕΙΤΑΙ ή επιχείρηση ρεστωράν στό Λιμάνι Χερσονήσου. Πληροφ. τηλ. 0897)22524. (Π529) 1—15

ΠΩΛΕΙΤΑΙ οικόπεδο 200 τ.μ. γωνιακό μέ 3 προσόψεις έντός σχεδίου στήν οδό Καβάλλας (Πατέλλες). Πληροφ. τηλ. 223 340. (Π737) 1—10

ΠΩΛΕΙΤΑΙ οικία στήν περιοχή Δειλινών, σ ετιμή καταπληκτικής εύκαιρίας. Πληροφ. τηλ. (01)3477965. (Π693) 1—10

ΠΩΛΕΙΤΑΙ οικόπεδο 200 μέχρι 500 τ.μ., 200 μ. από τήν Κλινική Πολυχρονάκη. Μεσίτες αποκλείονται. Πληροφ. τηλ. 289755. (Π711) 1—15

ΕΙΔΙΚΑΙ ΠΡΟΣΦΟΡΑΙ
ΠΩΛΟΥΝΤΑΙ
1 **Οικόπεδον** σχεδόν παραλιακό 10 στρ. τών 20.000.000 μόνο 9.200.000
2) Οικόπεδο έκτός σχεδίου 875 τ.μ. καί 225 τ.μ. καί 4000 τ.μ. επί ασφάλτου στή θέση τού νέου Πανεπιστημίου σέ μισή τιμή τής αξίας των.
3) Οικόπεδο έκτός σχεδίου 6 στρεμ. τών 10.000.000 μόνο 5.800,000
4) Οικόπεδο έντός σχεδίου 240 τ.μ. διαμπερές μέ άδεια 144 τ.μ. αξίας 4.000.000 μόνο 2.500.000
5) Διαμερίσματα σ' όλες τίς περιοχές τού Ηρακλείου έντός έκτός σχεδίου καί καρά Γιαπί σέ τιμές κάτω τού κόστους.
6) Παραθαλάσσια στήν εξελισσόμενη περιοχή KRETA BEACH τών 18.000.000 μόνο 13.000.000. Δίδονται καί τεμάχια.
7) Φοινικιά τό μοναδικό αγρόκτημα πού πληρεί τούς σύγχρονους όρους εκμετάλλευσης 70 στρέμματα αξίας 30.000.000 μόνο 19.000.000
Πληροφορίες **Κώστας** Καλλέργης — **Ίδομενέας Αβραμάκης** Μάχης Κρήτης 10 (Χανιόρτα Τηλ. 242119 Ηράκλειο.

ΠΩΛΕΙΤΑΙ αυτοκίνητο NSU 1200 C σέ άριστη κατάσταση μέ πολλά εξτρά. Πληροφ. τηλ. 282930. (Π735) 1—6

ΠΩΛΕΙΤΑΙ από οικοπεδούχο 127 μ2 ρετιρέ νεοκατασκευασθεν, δια μπερές — δύο βεράντες, τζάκι, αποθήκη, πολλά εξτρα. Αντισεισμική κατασκευή, στο Χαλάνδρι. Τηλ. 6827978, 3234592. (Π511) 1—25

ΠΩΛΕΙΤΑΙ κεντρικό κατάστημα τουριστικών ειδών κατάλληλο καί γιά καφέ-ούζερί. Πληρ. προσώπικώς Χάνδακος 16 από 9—2 καί 6—9. (Π697) 1—10

ΠΩΛΕΙΤΑΙ διαμέρισμα πολυτελούς κατασκευής στό κέντρο τής πόλεως 5 κυρίων δωματίων Πληροφ. τηλ. 235293 από 10.00—13.00 (Π752) 1—5

ΠΩΛΕΙΤΑΙ, ανταλλάσσεται ή ενοικιάζεται κατάστημα μέ παρκάρι καί, ή χωρίς υπόγειο, επί φανείας τού κατ)τος 260 τ.μ. πολύ κοντά στό κέντρο τής πόλεως Πληροφ. τηλ. 235293 από 10.00—13.00 (Π753) 1—5

ΕΥΚΑΙΡΙΑ
ΠΩΛΟΥΝΤΑΙ προνομιούχα οικόπεδα. Πληροφ. τηλ. 231355. (Π755) 1—10

ΕΥΚΑΙΡΙΕΣ
ΠΩΛΟΥΝΤΑΙ στήν **Δαιδάλου** διαμέρισμα 100 τ.μ. σχεδόν τελειωμένο διαμπερές 2ου ορόφου μόνο 25 χιλ. τό τ.μ.
Γιόφυρο στό τέρμα Λεωφορείων καί πάνω στό ύψωμα οικόπεδα από 4 χιλ τό μ2 KRETA BEACH 500 μ2 στόν αφρό τής θάλασσας μόνο 4,5 χιλ. τό μ2 ΠΑΤΕΛΕΣ 277 μ2 γωνιακό δίπλα στήν ΛΑΪΚΗ ΑΓΟΡΑ καί 150 μ2, 200 μ2, 600 μ2 ανατολικά τού ΤΖΙΡΑΚΗ εύκαιρίες. ΠΟΡΟΣ 117 μ2 καθαρά καρα γιαπί 2ου ορόφου μόνο 1,5 εκατ. Πληροφ. **Αλεξάκης τηλ. 241145.**

ΠΡΟΣΟΧΗ
Οικοδομικές επιχειρήσεις Κυριακάκης — Κασαπάκης
ΠΩΛΟΥΝΤΑΙ καταστήματα καί διαμερίσματα γκαρσονιέρες σέ τιμή εύκαιρίας στό παραλιακό δρόμο Λιμένος Χερσονήσου όλα ηλιόλουστα έναντι θαλάσσης. Πληροφορίες τηλ. Ηρακλείου 221734 καί Λ. Χερσονήσου 0897-22052. (Π690) 1—24

ΠΩΛΟΥΝΤΑΙ οικόπεδα εις περιοχή Σχολές Παν)μίου καί Αγ. Ιωάννη, επί 10 στρεμμάτων τεμαχισμένα οικόπεδα άνω τών 200 τ.μ., μέ πρόσοψη σέ δημοτικό δρόμο καί εσωτερικά οικόπεδα μέ 5 τ.μ. δρόμο σέ τιμή εύκαιρίας. Πληροφ. τηλ. 284-557 —286018 καί 220440. (Π612) 1—25

ΠΩΛΟΥΝΤΑΙ
Οικόπεδα έντός καί εκτός σχεδίου.
Διαμερίσματα έτοιμοπαράδοτα καί υπό κατασκευή.
Καταστήματα σέ κεντρικά σημεία
Αγροτεμάχια— παραλια καί εκτάσεις.
Γιά σωστή συμφέρουσα αγορά επισκεφθείτε
Εύαγ. Νικηταρά
Έβανς 34 1ος όροφος Τηλ. 233167. (Π484) 1—25

ΕΥΚΑΙΡΙΑ ΓΙΑ ΣΩΣΤΗ ΕΠΕΝΔΥΣΗ
ΠΩΛΟΥΝΤΑΙ οικόπεδα άρτια καί οικοδομήσιμα 70ο)ο κάλυψη εις Καμίνια εκτάσεως 408 τ.μ. (γωνιακό) 211 τ.μ., 200 τ.μ. 225 τ.μ. καί οικόπεδο έκτός σχεδίου εις τήν ίδια περιοχή εκτάσεως 1200 τ.μ. ολόκληρο ή σέ τεμάχια. Αφάνταστ ασυμφέρουσες τιμές, γίνονται καί εύκολίες πληρωμής. **ΠΩΛΟΥΝΤΑΙ** επίσης εις Πόρον οικόπεδα 300 τ.μ. καί εις Αγ. Ιωάννη οικόπεδα από 200 τ.μ. καί άνω. Πληροφ. κυρία Νικηταρά. Τηλ. 233 167. (Π603)

ΠΩΛΟΥΝΤΑΙ ΑΥΤ)ΝΗΤΑ
Αγορές, Πωλήσεις, Ανταλλαγαί
ΝΙΚ. ΛΟΓΟΘΕΤΗΣ
Τηλ. 285680
Λ. Δημοκρατίας 19
ΜΕΡΣΕΝΤΕΣ πετρέλαιο καινούργιο μέ άδεια ΤΑΞΙ
Επίσης άδεια ΤΑΞΙ άνευ αυτοκινήτου.
MINI MORIS 1977
ΡΕΝΩ 4 1980
ΡΕΝΩ 5 1979
ΡΕΝΩ 6 1978
SEAT 133 1976
MORIS 1100 1970
POLSKY 1300 1974
ΠΕΖΩ404 στέσιον 1500 μον. 1979
Φορτηγά
GOLT 1 τόννου 1976 αγροτικό
DATSUN 1)2 τόννου 1976 αγροτικόν
MORIS MARINA VAN 1978 εμπορικό.

Ι. ΑΛΕΞΑΚΗΣ
Μ. ΤΣΑΤΣΑΡΑΚΗΣ
Λ. 62 Μαρτύρων 50
τηλ. 241828—287860
ΑΥΤΟΚΙΝΗΤΑ
FORD COURIER απλό μόνο 299.000 ,FORD FIESTA απλά 487.000, FORD ESKORT 81 πάρδοση έντός μηνός, DAIHATSU 5. V. 1200 639.000, SUZUKI CC 40 360.000, SUZUKI κλούβα 280.000. (Π402) 1—20

ΠΩΛΟΥΝΤΑΙ οικόπεδα εις περιοχή Αγιο Ιωάννη από 200—350 τ.μ. Πληροφ. τηλ. 241057 —241525 (Π751) 1—6

ΠΩΛΕΙΤΑΙ οικόπεδο 280 τ.μ. εις Λ. Ιωνίας πάροδος Αδαμάκη 8 καί σέ τιμή εύκαιρίας καί έντός σχεδίου πόλεως. Πληροφ. τηλ. 284321. (Π626) 1—15

ΠΩΛΕΙΤΑΙ ΚΡΙΣ - ΚΡΑΦΤ έλα φρώς μεταχειρισμένο μέ μηχανή εξωλέμβιο ΚΑΡΝΙΤΙ 50 HP 95.000 μετρητοίς. Πληροφ. τηλ 288273 ώρες καταστημάτων. (Π779) 1—5

ΠΡΟΣΟΧΗ
ΜΕΓΑΛΗ ΕΥΚΑΙΡΙΑ
ΠΩΛΕΙΤΑΙ ή επιχείρηση τής ταβέρνας Ο ΦΑΡΟΣ πολυτελώς εξοπλισμένης μέ εξασφαλισμένη πελατεία στήν παραλία κάτω από τόν Πόρο. Πληροφ. τηλ. 230891 — 243233. (Π773) 1—15

ΜΕΓΑΛΗ ΕΥΚΑΙΡΙΑ
Έγχρωμες τηλεοράσεις οι καλύτερες τής αγοράς, 27 καί 20 ίντσών μέ 100 κανάλια καί αυτόματη επιλογή καναλιών μέ τηλεχειριστήριο καί στερεοφωνική αποδοση, σέ τιμή χονδρικής πωλήσεως καί μεγάλες εύκολίες πληρωμής μέ μικρή προκαταβολή. Τηλεφωνον 221269. (Π777) 1—5

ΠΩΛΕΙΤΑΙ οικόπεδο συνολικής εκτάσεως 2500 τ.μ. ολόκληρο ή τμηματικά στήν περιοχή ΚΑΤΕΕ, κάτω άκριβώς από τήν νέα Παιδαγωγική Ακαδημία. Πληροφ. τηλ. 283256 καί 220 139. (Π710) 1—20

ΠΩΛΕΙΤΑΙ οικόπεδο από 300 — 500 τ.μ. εις περιοχή Αγ. Ιωάννης παραπλεύρως Εθνικής οδού. Τηλέφ. 283152 — 282091. (Π583) 1—20

ΠΩΛΟΥΝΤΑΙ λυκόσκυλα Γερμανίας. Πληροφ. τηλ. 280189. (Π744) 1—8

ΠΩΛΟΥΝΤΑΙ ηλεκτρονικά παιχνίδια σέ άριστη κατάσταση καί σέ τιμή εύκαιρίας Τηλέφ. (0897)41379 ώρες 10—13. (Π754) 1—5

ΠΩΛΕΙΤΑΙ οικοπεδική έκτασις 6 στρεμ. ολόκληρη ή μέρος εις θέσιν Άνω Αλικαρνασσός μέ νερό, φώς καί αστική συγκοινωνία. Τηλ. 284153 —286071. (Π758) 1—10

ΠΩΛΕΙΤΑΙ Κανίς γνήσιο 3 μηνών χρώματος Ασημί. Πληρ. τηλ. 235525. (Π759) 1—3

ΠΩΛΕΙΤΑΙ επιχείρηση Τουριστική στήν οδό Ιδομενέως (παράλληλος Αρχαιολογικού Μουσείου) Πληροφ. τηλ. 289145. (Π756) 1—10

ΠΩΛΕΙΤΑΙ παλαιά οικία διόροφος 5 δωματίων μέ αύλή Πλ. Γαβαλάδων 27 πλησίον Αρμενικής Εκκλησίας Τηλ. 289145 (Π757) 1—10

ΠΩΛΕΙΤΑΙ λόγω έτέρας εργασίας κατάστημα μέ είδη αυτοκινήτων ή ανταλλάσσεται μέ αγρόκτημα ή παραθαλάσσιο οικόπεδο εύκολίες δεκτές. Τηλ. 221138 ώρες καταστημάτων. (Π760) 1—10

ΠΩΛΕΙΤΑΙ οικόπεδο 2.300 τ.μ ολόκληρο ή τμηματικώς εις θέσιν Κοκκίνη Χάνι επί παλαιάς εθνικής οδού έναντι ΠΙΚΠΑ. Τηλέφ. 7017385 Αθήνα. (Π762) 1—6

ΠΩΛΕΙΤΑΙ αυτοκίνητο ΜΟΣΚΟΒΙΤΣ μέ μηχανή OPEL KADETT 1500 μοντέλλο 72, σέ άριστη κατάσταση, καινούργια λάστιχα, ραδιοκασετόφωνο, μετρητά 120.000 τηλ. 223566. (Π764) 1—5

ΠΑΡΑΔΙΔΟΝΤΑΙ μαθήματα Γαλλικής κατ' οίκον από δίδασκουσα επί διετία στήν Γαλλία. Τηλ. 282586 ή 283460. (Δ998) 1—6

ΠΕΡΙΦΡΑΞΕΙΣ
Αναλαμβάνουμε τήν περίφραξη οικοπέδων, αγροκτημάτων. Τηλ. (0894) 22386 κ. Εμμ. Δουλγεράκη. (Δ991) 1—17

ΜΑΘΗΜΑΤΙΚΟΣ πεπειραμένος μέ άριστη μέθοδο αναλαμβάνει υπεύθυνα μαθητές Γυμνασίου—Λυκείου καί υποψήφιους Λυκείου Πανελληνίων εξετάσεων τηλ 281252. (Δ4) 1—3

ΚΑΘΗΓΗΤΡΙΑ Φυσικός παραδίδει μαθηματικά, φυσική σέ μαθητές Γυμνασίου—Λυκείου. Τηλ 231193 (Δ3) 1—5

ΦΙΛΟΛΟΓΟΣ παραδίδει μαθήματα σέ μαθητές Γυμνασίου—Λυκείου τηλ. 281408. (Δ1000) 1—15

ΠΩΛΕΙΤΑΙ φορτηγό Ι.Χ. SCANIA 7,1)2 τόννων. Πληροφ. κ. Μιχ. Ξενικάκη, τηλ. 235298. (Π770) 1—5

ΠΩΛΟΥΝΤΑΙ οικόπεδα 180 καί 145 τ.μ. στόν Μασταμπά σέ άρίστη θέση καί έκταση 7 στρέμ. επίπεδη στόν Αγ. Ιωάννη (Χωστός) μέ πρόσοψη επί τής ασφάλτου 100 μ. Τηλ. 241562 ώρες γραφείου. (Π772) 1—10

ΠΩΛΕΙΤΑΙ οικόπεδο έντός σχεδίου, άρτιο, οικοδομήσιμο, ολόκληρο ή τό μισό. Περιοχή εξαίρετη. Συντ. δόμησης 1,8ο)ο, κάλυψη 60ο)ο. Κοντά Γυμνάσιο, Δημοτικό, Παιδ. Σταθμός, αστική συγκοινωνία καί άλλο κατάλληλο γιά εκμετάλλευση. Μεσίτες αποκλείονται. Τηλ. 224104 από 3—8 μ.μ. κ. Άρη. (Π774) 1—10

ΠΩΛΕΙΤΑΙ ΤΟΥΟΤΑ COROLLA S)L COYPE εις άρίστην κατάστασιν μέ πολλά άξεσουάρ. Τηλέφ. 285513. (Π768) 1—5

ΠΩΛΕΙΤΑΙ αυτοκίνητο FORD TAUNUS 12 M 66 μοντέλο 85.000 μετρητοίς. Δεκτός κάθε έλεγχος. Πληροφ. τηλ. 242442 234833. (Π765) 1—6

ΠΩΛΕΙΤΑΙ οικόπεδο εκτάσεως 400 τ.μ. (20Χ20) εις Μεσαμπελιές Αμπελόκηποι τηλ. 232486 —225227. (Π766) 1—6

ΠΩΛΕΙΤΑΙ επιβατικό αυτοκίνητο DATSUN 1200 DELUXE μέ μονό αριθμό σέ άριστη κατάσταση. Πληροφ. τηλ. 234044. (Π767) 1—3

ΔΙΑΦΟΡΑ

ΚΑΘΗΓΗΤΗΣ μαθηματικός παραδίδει μαθήματα σέ μαθητές Γυμνασίου καί Λυκείου. Πληρ. τηλ. 236176 2—7 μ.μ. (Δ10) 1—2

ΠΡΟΣΦΕΡΩ δωρεάν δωμάτιο μέ ύπνο καί φαγητό γιά διαμονή κορίτσι εργαζομενης η μαθητριας. Τηλ. 235223 καί 283656. (Δ5) 1—10

ΚΑΘΗΓΗΤΡΙΑ Μαθηματικός μέ φροντιστηριακή πείρα παραδίδει Μαθηματικα καί Φυσικα σέ μαθητές Γυμνασίου καί Λυκείου Πληροφ. τηλ. 287659. (Δ6) 1—6

ΚΑΘΗΓΗΤΡΙΑ Φυσικός παραδίδει Φυσική - Χημεία - Μαθηματικα σέ μαθητές Γυμνασίου - Λυκείου. Πληροφ. τηλ. 223594. (Δ8) 1—6

ΑΓΓΛΙΚΑ παραδίδει Καθηγήτρια μέ πολυετή πειρα καί σπουδές στό εξωτερικο σέ αρχαίους καί προχωρημενους. Τιμες λογικές. Τηλ. 224933. (Δ9) 1—3

ΚΑΘΗΓΗΤΡΙΑ Γαλλικής Φιλολογίας παραδίδει ιδιαίτερα μαθήματα σέ αρχαίους καί προχωρημένους μαθητες. Πληροφ. τηλ. 235 824 από 10 π.μ. — 4 μ.μ. (Δ7) 1—3

ΑΓΓΛΙΚΑ παραδίδονται από καθηγήτρια Αγγλικής Φιλολογίας Παν)μίου Αθηνών — Μεταπτυχιακές σπήν Αγγλία, μέ πείρα άρκετών χρόνων. Τηλ. 235009.

ΓΑΛΛΙΔΑ Καθηγήτρια Φιλολογος Γαλλικής μονιμος κάτοικος Ηρακλείου παραδίδει ιδιαίτερα μαθήματα διά προχωρημένους καί αρχαίους. Τηλ. 242826 — 223-280. (Δ992) 1—15

ΠΡΟΣΟΧΗ
Είναι φυσικό νά θέλετε νά απουσιάσετε από τό γραφείο σας από τή δουλειά σας ΜΙΑ ΩΡΑ, ΜΙΑ ΜΕΡΑ, ΜΙΑ ΒΔΟΜΑΔΑ, ΕΝΑ ΜΗΝΑ, ή ΕΝΑ ΧΡΟΝΟ!!!
Ποιός όμως θά δέχεται τά τηλεφωνήματα τών πελατών σας τών φίλων σας, καί τών συγγενών σας;
Μά εσείς οί ίδιοι!!!
Πώς Χάρις στό COMPIOYTER TELEPHON TRANSMITTER (RIKO). Ο RIKO θά σάς μεταδίδει τίς τηλεφωνικές κλήσεις σέ οποιο σημείο τής ΓΗΣ κι αν βρίσκεστε. Γιά δωρεάν επίδειξη τηλεφωνείστε στό 242 579 από 07.00—21.30. (Δ11) 1—2

ΑΓΟΡΑΖΟΜΕ παλαιά σίδερα, μέταλλα, καθώς καί άχρηστα αυτοκίνητα. ΕΜΜΑΝΟΥΗΛ ΝΥΣΤΙΚΑΚΗΣ τηλ. 224726 — 221488 έναντι Γαλεγιανού, Δειλινά. (Δ964) 1—25

ΝΤΕΤΕΚΤΙΒΣ
(Ειδικευμένοι)
Γραφείο Ερευνών
«ΔΙΕΘΝΕΣ»
Έρευναι, Παρακολουθήσεις, Κλοπαί, Διαζύγια, Μοιχείαι.
Θέματα οικογενειακά, Δικαστικά, κληρονομικά, οικονομικά, εμπορικά, βιομηχανικά.
Τηλεμαγνητοφωνήσεις, φωτογραφήσεις. Πλήρης ηλεκτρονικός εξοπλισμός.
Αναλαμβάνομε υποθέσεις σέ διεθνή κλίμακα.
Απόλυτος εχεμύθεια
Αμοιβή τελευταία
Παρέχομεν εύκολίες πληρωμής.
Τηλ. 241522 — 243269
Γωνία Έβανς καί Αβέρωφ 29
(Βαλιδέ Τζαμί)
ΗΡΑΚΛΕΙΟΝ - ΚΡΗΤΗΣ

ΖΗΤΕΙΤΑΙ

ΖΗΤΕΙΤΑΙ καθηγήτρια Αγγλικής από Φροντιστήριο. Πληροφορίες τηλ. 288932 ώρες γραφείου. (Ζ231) 1—6

ΤΕΧΝΙΤΗΣ οχημάτων καί μηχανημάτων διαθέτων δίπλωμα οδηγού Γ' κατηγορίας επαγγελματικό **ΖΗΤΑ** ανάλογη εργασία. Πληροφ. δίδα Καίτη τηλ. 224 017 ώρες καταστημάτων. (Ζ226) 1—3

ΖΗΤΟΥΝΤΑΙ πρός άμεση αγορά γιά Έλληνες έκ τού εξωτερικού διαμερίσματα, οικόπεδα έντός καί έκτός σχεδίου. Αγροτεμάχια, παραθαλάσσιες εκτάσεις. Τηλεφωνείστε στό 242119 ώρες γραφείου. (Ζ227) 1—10

ΖΗΤΕΙΤΑΙ οικιακή βοηθός. Συστάσεις απαραίτητες. Πληροφ. τηλ. 235071. (Ζ224) 1—3

ΖΗΤΕΙΤΑΙ οικιακή βοηθός πεπειραμένη, σύντομη καί νοικοκυρά, γιά καθημερινή απασχόληση. Εάν θέλει προσφέρεται καί στέγη. Μισθός ικανοποιητικός. Τηλ. 236451. (Ζ229) 1

ΕΝΟΙΚΙΑΣΕΙΣ

ΕΝΟΙΚΙΑΖΕΤΑΙ διαμέρισμα α' όρόφου 4 κυρίων δωματίων στήν όδό Μίνως άρ. 66 (μετα ξύ 62 Μαρτύρων καί Ἀνωγείων) Πληροφ. τηλ. 223527—223949—225267. (Ε108) 1—2

ΕΝΟΙΚΙΑΖΕΤΑΙ διαμέρισμα 4άρι α' όρόφου μέ όλους τούς βοηθητικούς χώρους άνατολικο μεσημβρινό όδός Λαχανά 6 (Πλ. Ἀγ. Δημητρίου) Λιμάνι. Πληροφ. τηλ. 222971—287558 (Ε104) 1—6

ΕΝΟΙΚΙΑΖΕΤΑΙ ήμιυπόγειο διαμέρισμα 3 δωματίων μέ κεντρική θέρμανση στόν Ἅγιο Ἰωάννη. Πληροφ. τηλ. 235969. (Ε105) 1—7

ΕΝΟΙΚΙΑΖΕΤΑΙ διαμέρισμα 3άρι ύπέρ λούξ, μετά βοηθητικών χώρων καί κεντρικής θέρμανσης. Ὁδός Βρυούλλων 3 τηλ. 284028 231383. (Ε106) 1—3

ΕΝΟΙΚΙΑΖΕΤΑΙ ήμιυπόγειος οίκία εἰς Μασταμπά ὁδός Διος 4 έκ 4 δωματίων καί βοηθητικών χώρων άντί δρχ. 6000. Τηλέφ. 283366—230432. (Ε107) 1—5

ΕΝΟΙΚΙΑΖΟΝΤΑΙ τρείς σύγχρονες γκαρσονιέρες καί κατάστημα 150 τ.μ. μέ πατάρι πλησίον Ἀκαδημίας Ἡρωφίλης 10 τηλ. 221691. (Ε102) 1—3

ΕΝΟΙΚΙΑΖΕΤΑΙ διάρι μέ βοηθητικούς χώρους στό Μασταμπά. Πληροφ. τηλ. 236194. (Ε103) 1—3

ΕΝΟΙΚΙΑΖΕΤΑΙ καινουργές διαμέρισμα 3 κυρίων δωματίων μετα βοηθητικων χώρων στον Γ' όροφο καί μικράς αποθήκης στό ύπόγειο τής ένταυθα καί εις τήν Λ. Ἐθνικής Ἀντιστάσεως 42 πολυκατοικία πλησίον Ι.Ν. Ἀγ. Ἄννας παλαια Γεφυρα Πατελλών. Πληροφ. τηλ. 283142. (Ε92) 1—3

ΕΝΟΙΚΙΑΖΕΤΑΙ οίκία 4 δωματίων, κουζίνα καί λοιπών χωρων, έναντι κεντρικής εισόδου Μπόσκείου Σχολείου, παροδος ἀρ. 13. Πληροφ. τηλ. 280207 η Γιλ. Δασκαλογιαννη 4. (Ε93) 1—3

ΕΝΟΙΚΙΑΖΕΤΑΙ διαμέρισμα 4άρι καινουργιο μέ ολους τούς βοηθητικους χώρους όδος Φωτ. Διδηλή 12 λιγο πιο κατω απο τό Κεντρο Ρίζιτικα. Τηλ. 235036. (Ε94) 1—4

ΕΝΟΙΚΙΑΖΕΤΑΙ διαμέρισμα 3άρι ρετιρέ μέ θέρμανση, ἀσανσέρ. Πληροφ. τηλ. 280341. (Ε63) 1—8

ΕΝΟΙΚΙΑΖΕΤΑΙ μονοκατοικία 4 δωματίων, παροδος Ταξιάρχου Μαρκοπούλου, περιοχή Ἀγ. Μηνά. Πληροφ. τηλ. 220661 ὥρες 5—7 μ.μ. (Ε97) 1—2

ΕΝΟΙΚΙΑΖΕΤΑΙ δωμάτιο μέ κουζίνα έπιπλωμένον διά έργένη έπί τής ὁδοῦ Ἰσιδώρου 19, Ἀνάληψης. Τηλ. 287464 10—2 μ.μ. καί 4—8 μ.μ. (Ε96) 1—6

ΕΝΟΙΚΙΑΖΟΝΤΑΙ έπιπλωμένα δωμάτια γιά σπουδαστές ή έργένες, Μίνως 120, τηλ. 224659. (Ε84) 1—10

ΕΝΟΙΚΙΑΖΟΝΤΑΙ στήν Θέρισσο (ὁδός Παλαιοκάπα καί Ὑψηλάντου 1): 1) ὁλόκληρος ὁροφος νεοδμήτου οἰκοδομής 5 κυρίων δωματίων 110 τ.μ. περίπου καί 2) Κατάστημα τής αὐτής οἰκοδομής μέ πατάρι έμβαδού 75 τ.μ. συνολικά. Πληροφ. τηλ. 01)6596283. (Ε89) 1—3

ΜΙΚΡΕΣ ΑΓΓΕΛΙΕΣ

ΕΝΟΙΚΙΑΖΟΝΤΑΙ έπιπλωμένα διαμερίσματα. Πληροφ. τηλ. 222-540. (Ε95) 1—10

ΕΝΟΙΚΙΑΖΕΤΑΙ ὁ πρώτος ὁροφος εἰς 3ὁροφο οἰκία, ἀπατελούμενος ἀπό 5 κύρια δωμάτια, δωμάτιο ὑπηρεσίας ή ἀποθήκη, κουζίνα, λουτρό μέ κεντρική θέρμανση (καλοριφέρ) έπί τής Λ. Ἰωνίας ἀρ. 26. Πληροφ. τηλ. 283492. (Ε88) 1—10

ΕΝΟΙΚΙΑΖΕΤΑΙ στήν ὁδό Στυλ. Γιαμαλάκη 36 διαμέρισμα τριών δωματίων μετά τών βοηθητικών χώρων στόν Α' ὁροφο μέ ἀνετα δωμάτια καί κεντρική θέρμανση. Πληροφ. στήν κ. Πόπη Μηλιαρά τηλ. 282820. Πρωινές ὥρες. (Ε86) 1—5

ΕΝΟΙΚΙΑΖΕΤΑΙ διαμέρισμα 3 δωματίων έπί τής ὁδοῦ Ἰλ. Κατσούλη περιοχή Ἀκαδημίας. Πληροφ. κ. Δ. Καπετανάκη Πολιτ. Μηχ/κό. Τηλ. 221727. (Ε20) 1—10

ΕΝΟΙΚΙΑΖΕΤΑΙ γκαρσονιέρα ὁ δός Γιαμπουδή ἀρ. 8 Πληροφ. τηλ. 286793 —282577. (Ε99) 1—2

ΕΝΟΙΚΙΑΖΕΤΑΙ τό κατάστημα (ή καί ή έπιχείρηση μαζί) παιδικών εἰδῶν ΣΜΑΡΑΓΔΗ στή Θέρισσου 5, Χανιόπορτα έναντι ξενοδοχείου CASTELLO τηλ. 222056 ὅλες τίς ὥρες. (Ε101) 1—6

ΕΝΟΙΚΙΑΖΕΤΑΙ εἰς τήν ὁδό Ποσειδώνος 40 (Πόρος) καί σέ ἡσυχη καί ὑγιεινή περιοχή εὐρύχωρο καί ἀπό πάσης πλευράς ἀνετο διαμέρισμα (δύο ὑπνοδωματίων, καθημερινό σαλοτραπεζαρία, χώλ καί ἀνετους βοηθητικούς χώρους καί ἐξώστες. Πληροφ. έντός (Ε100) 1—6

ΕΝΟΙΚΙΑΖΕΤΑΙ στό Πόρο (Αργυροκάστρου 22) μεγάλο ἰσόγειο διαμέρισμα 4 δωματίων (βεράντα, χώλ, ἀποθήκη, αὐλή). Πληροφ. τηλ. 225093. (Ε24) 1—6

ΕΝΟΙΚΙΑΖΕΤΑΙ διαμέρισμα 3 1)2 δωματίων Β' ὁρόφου σέ καινούργια πολυκατοικία δίπλα στήν Πλατ. Ἀτσαλένιου. Πληροφ. έντός. (Ε21) 1—6

ΕΝΟΙΚΙΑΖΕΤΑΙ κατάστημα μέ πατάρι καινούργιο ὁδ. Ἀγ. Τίτου 20 τηλ. 243409. (Ε11) 1—10

ΕΝΟΙΚΙΑΖΕΤΑΙ στό γήπεδο ΟΦΗ, στήν πλατεία Ἀγ. Βαρβάρας, ὑπόγειος χώρος 70 τ.μ. κατάλληλος γιά πολλές χρήσεις. Πληροφ. τηλ. 231808 καί 281704 κ. Σμαραγδή. (Ε22) 1—6

ΕΝΟΙΚΙΑΖΟΝΤΑΙ 3 ὁροφοι ἀποτελούμενοι ἀπό 2 δωμάτια καί λοιπούς βοηθητικούς χώρους στήν ὁδό Καζάνη 10 (Πλ Ἀγ. Αἰκατερίνης) παραπλεύρως Φαρμακείου Βασιλάκη, κατάλληλοι γιά έπαγγελματική στέγη, φροντιστήρια, γραφεία ή καί γιά φοιτητές. Τηλ. 281223. (Ε926) 1—6

ΕΝΟΙΚΙΑΖΕΤΑΙ έπιπλωμένο διαμέρισμα 3 δωματίων κεντρικό. Τηλ. 281421 ἀπό 1200—1400 ὥρα. (Ε994) 1—15

ΕΝΟΙΚΙΑΖΟΝΤΑΙ δωμάτια έπιπλωμένα ή μή ή καί ὡς οἰκοτρόφους μόνο γιά κοπέλλες. Πληρ. τηλ. 220519. (Ε974) 1—5

ΕΝΟΙΚΙΑΖΟΝΤΑΙ έπιπλωμένα διαμερίσματα 1 1)2 καί 2 δωματίων ὁδός Ἀνωγείων ἀπό ἀρχές Σεπτεμβρίου τηλ. 282721. (Ε993) 1—15

ΕΝΟΙΚΙΑΖΕΤΑΙ μεγάλο γωνιακό κατάστημα μέ πατάρι καί ὑπόγειο μέ μεγάλη πρασιά καί μέ χρήση τηλεφώνου κατάλληλο διά οἱανδήποτε χρήση. Πληρ. τηλ. 235168. (Ε68) 1—5

ΕΝΟΙΚΙΑΖΕΤΑΙ στήν παλιά γέφυρα τών Πατελλών ἰσόγειο διαμέρισμα 5 κυρίων δωματίων μέ κεντρική θέρμανση καί ἰδιαίτερη ἀποθήκη. Πληροφ. τηλ. 225398 ή 236744. (Ε83) 1—4

ΕΝΟΙΚΙΑΖΕΤΑΙ σέ κεντρική θέση ρετιρέ 2 δωματίων μέ κουζίνα, λουτρό, ἀσανσέρ καί κεντρική θέρμανση ὁδός Ἀβέρωφ 27 κατάλληλο γιά έπαγγελματική στέγη. Πληροφ. τηλ. 286293 καί 223328. (Ε58) 1—7

ΕΝΟΙΚΙΑΖΕΤΑΙ γραφείο 50 μ2 νεόκτιστο κατάλληλο γιά ὁποιαδήποτε χρήση στήν ὁδό 1821 ἀριθ. 16. Πληροφ. τηλ. 220139 καί 283256. (Ε996) 1—10

ΕΝΟΙΚΙΑΖΕΤΑΙ κατάστημα γωνιακό 50 τ.μ. δίπλα στή Λ. Καλοκαιρινού μέ πρόσοψη καί βιτρίνα πρός τήν λεωφόρο, μέ τουαλέττα καί πλήρη ὑδραυλική ἐγκατάσταση. Πληροφ. τηλ 289613 —285551. (Ε995) 1—10

ΕΝΟΙΚΙΑΖΕΤΑΙ δωμάτιο μέ κουζίνα καί λουτρό διά μαθητές, σπουδαστές, ἐργένηδες. Ὁδός Μπουνιαλή 4 (Λ. Καλοκαιρινού) τηλ. 283096. (Ε15) 1—5

ΕΝΟΙΚΙΑΖΕΤΑΙ διαμέρισμα 1ος ὁροφος 6 κυρίων δωματίων διαμπερές μέ θερμοσυσσωρευτές, ὁδός Μιχ. Ἀρχαγγέλου. Πληροφ. τηλ. 281476. (Ε976) 1—12

ΕΝΟΙΚΙΑΖΟΝΤΑΙ 2 αἴθουσες 110 τ.μ. ἐκάστη σέ ἰσόγειο πολυκατοικίας Βικέλα 39 πλησίον κλινικής Μεγαλόχαρη μαζί ή χωριστά, πολυτελούς κατασκευής μέ καλλοριφέρ κατάλληλες γιά έπαγγελματική στέγη (ἀκτινολογικό ἰατρείο, φυσιοθεραπευτήριο, γυμναστήριο, ρυθμική κ. λ.π.) τηλ. 231488. (Ε82) 1—10

ΕΝΟΙΚΙΑΖΕΤΑΙ παλαιά οἰκία πού έχει ἀνακαινισθεί μέ 7 δωμάτια μπάνια καί κουζίνα στήν ὁδό Τσιριντάνηδων 10 (πίσω ἀπό τήν Ἐθνική Τράπεζα τής Λ. Καλοκαιρινού) κατάλληλη γιά φοιτητές, φροντιστήρια κ. λ.π. Ἐνοικιάζεται μέ 18.000 δρ τόν μήνα. Πληροφ. τηλ. 225-908—222897. (Ε969) 1—10

ΕΝΟΙΚΙΑΖΕΤΑΙ διαμέρισμα 5άρι καινούργιο, ένα διάρι, μαγαζί 200 τ.μ. μέ πατάρι, καί ὑπόγειο 200 τ.μ. Λ. Κνωσού 104 Ἀμπελόκηποι. Πληροφ. τηλ. 231924. (Ε14) 1—6

ΕΝΟΙΚΙΑΖΕΤΑΙ διαμέρισμα 3άρι στήν ὁδό Ἰνάτου 12 Καινίνια. Πληροφ. τηλ. 224809, 225 249. (Ε64) 1—6

ΕΝΟΙΚΙΑΖΕΤΑΙ γκαρσονιέρα καινούργια εἰς Ἀγ. Ἰωάννη Μεσαμπελιές. Πληροφ. τηλ. 232 526. (Ε67) 1—4

ΕΝΟΙΚΙΑΖΟΝΤΑΙ διαμερίσματα 2 δωματίων καί γκαρσονιέρες, Θερίσσου 102. Πληροφ. τηλ. 284371. (Ε75)

ΕΝΟΙΚΙΑΖΕΤΑΙ 1) Δίπλα στό ΙΚΑ Καζάνη 8 διαμέρισμα 2 κυρίων δωματίων κουζίνα, λουτρό κ.λ.π. εἰς τόν Α' ὁροφο κατάλληλον δι' έπαγγελματική στέγη. 2)Διαμέρισμα 4 κυρίων δωματίων χώλ κουζίνα λουτρό κ.λ.π. Α' ὁροφος εἰς τό κέντρο τής πόλεως 5 λεπτά ἀπό τό Μεντάνι Ἁγιοστεφανητών 12. Πληροφ. τηλ. 242097 ὥρες κατασταλμάτων. (Ε48) 1—6

ΕΝΟΙΚΙΑΖΕΤΑΙ διαμέρισμα 2 δωματίων στήν ὁδό Ἐβανς 57 πάνω ἀπό τό Ράδιο Μακράκη κατάλληλο καί γιά έπαγγελματ. στέγη. Πληροφ. τηλ. 221277 καί 222165 (Ε56) 1—15

ΕΝΟΙΚΙΑΖΕΤΑΙ διαμέρισμα δευτέραυ ὁρόφου μέ κεντρική θέρμανση έπί τής Ἐθν. Ἀντιστάσεως 52 ὀπίσθεν τοῦ Κριτζά ἀποτελούμενο ἀπό δύο ὑπνοδωμάτια, σαλοτραπεζαρία, κουζίνα καί χώλ. Πληροφ. τηλ. 224 223—286054. (Ε43) 1—5

ΕΝΟΙΚΙΑΖΕΤΑΙ βορειοανατολικό διαμέρισμα 6 δωματίων, κουζίνα, λουτρό μέ θέρμανση καί ἀνελκυστήρα εἰς 3ο ὁροφο, Πεδιάδος 16 πλατ. Ἐλευθερίας, τηλ. 285403 ὥρες γραφείου. (Ε26) 1—10

ΕΝΟΙΚΙΑΖΕΤΑΙ διαμέρισμα 4 δωματίων στήν Λ. Δημοκρατίας 41 Β' ὁροφος ἀνατολικομεσημβρινό. Πληροφ. τηλ. 287-960. (Ε45) 1—5

ΕΝΟΙΚΙΑΖΕΤΑΙ στήν Πλ. Ἐλευθερίας κατάστημα 100 τ.μ. περίπου καί αἴθουσα τής ἰδίας ἐπιφανείας μέ πατάρι καί ὑπόγειο. Πληροφ. 9—12 στό τηλ 231641. (Ε65) 1—5

ΕΝΟΙΚΙΑΖΟΝΤΑΙ 1) Γκαρσονιέρα στήν ὁδό Θενών 2) Γκαρσονιέρα στήν ὁδό Λυσσού 3) Δωμάτιο γι ἀκοπέλλα.Τηλ. 283150 (Ε37) 1—10

ΕΝΟΙΚΙΑΖΕΤΑΙ ἐπί τής ὁδοῦ Μαρογιώργη ἀρ. 6 έναντι SIEMENS καί ἀνωθεν Αθηναϊκού πρακτορείου έφημερίδων ὁ 3ος καί 4ος ὁροφος, νεόκτιστοι ἀποτελούμενοι έκαστος ἀπό 2γραφεία συνολικής έπιφανείας 90 τ.μ. μέ θερμοσυσσωρευτές SIEMENS νυκτερινού τιμολογίου ΔΕΗ, μέ ἁπλετο φωτισμό έμπρός καί πίσω δάπεδα μάρμαρο πολυτελούς κατασκευής. Πληροφ. τηλ. 284065. (Ε796) 1—20

ΕΝΟΙΚΙΑΖΕΤΑΙ κατάστημα καί νούργιο 60 τ.μ. μέ μεγάλη αὐλή ὁδός Νηρέως δίπλα στόν κινηματογράφο Κρόνο Πληροφ τηλ. 285580. (Ε60) 1—6

ΕΝΟΙΚΙΑΖΟΝΤΑΙ δωμάτια (ἀνεξάρτητο διαμέρισμα γιά σπουδάστριες καί ἐργαζόμενες κοπέλες ὁδός Βασιλογιώργη 9 τηλ. 282446. (Ε70) 1—3

ΕΝΟΙΚΙΑΖΕΤΑΙ διαμέρισμα 3 1)2σάρι διαμπερές μεγάλη κουζίνα ὀπισθεν ξενοδ. Γάλαξι ὁδός Ψαρών 41. Πληροφ. έντός (Ε44) 1—3

ΕΝΟΙΚΙΑΖΕΤΑΙ RESTORAN — BAR παραπλεύρως ξενοδοχείου ΑΦΡΟΔΙΤΗ πλήρως ἐξοπλισμένο τηλ. (0897)41294 ἀπό 3—6 μ.μ. (Ε66) 1—12

ΕΝΟΙΚΙΑΖΕΤΑΙ ἰσόγειος οἰκία έκ τριών κυρίων δωματιων καί λοιπών βοηθ. χώρων στήν ὁδό Μονής Πρεβέλης 12Α Ἀνάληψη (κοντα στά δέματα τής Ὀλυμπιακής). Πληροφ. τηλ. 289875 καί 225639. (Ε90) 1—6

ΕΝΟΙΚΙΑΖΟΝΤΑΙ διαμερίσματα τριων καί 4 δωματίων εἰς νεόκτιστη πολυκατοικία στήν ὁδό Παυσανίου ἀρ. 9 Θέρισσος έναντι Γυμνασίου. Πληροφ. τηλ 288710 (Ε962) 1—15

ΕΝΟΙΚΙΑΖΟΝΤΑΙ δύο διαμερίσματα πολυτελούς κατασκευης 3 καί 4 δωματίων μέ βοηθητικούς χώρους στόν Α' καί Β' ὁροφο κεντρική θέρμανση στήν Λ. Ἀκαδημίας Πατριάρχου Γρηγορίου 5 τηλ. 285533. (Ε2) 1—6

ΕΝΟΙΚΙΑΖΕΤΑΙ κατάστημα κατάλληλον γιά Γραφείο, Καφενείο ή Κομωτήριον στην ὁδόν Χανδάκος, παραπλεύρως Ἐφημερίς «Μεσογειος». Πληροφ. βραδυνες ὥρες, τηλ. 230577, 761303. Τρίτην, Πεμπτην, Σάββατον. (Ε973) 1—10

ΕΝΟΙΚΙΑΖΟΝΤΑΙ 1) διαμέρισμα γωνιακό 140 τ.μ. ἀποτελουμενο ἀπό τρία ὑπνοδωμάτια σαλοτραπεζαρία, μεγάλη φωτεινή κουζίνα καί εὐρύχωρο χώλ. 2) Ἰσόγειον κατάστημα γωνιακό κατάλληλο γι ἀτουριστικ ἀείδη κομμωτήρο κ.λ.π. εἰς τήν ὁδό Βύρωνος 7 πλησίον κλινικής Εὐαγγελισμός. Πληροφ. τηλ. 282 296 ἀπό ὥρας 2 μ.μ. (Ε47) 1—10

ΕΝΟΙΚΙΑΖΟΝΤΑ στό Μεσοντάνι γκαρσονιέρες εὐρύχωρες μέ βεράντα καί καλοριφέρ, κατάλληλες καί γιά ὁπαιαδήποτε έπαγγελματική στέγη (προσφέρονται δέ καί γιά συγκατοίκηση ἀνά 2 ἄτομα στήν κάθε μιά. Πληροφ τηλ. 283711 καί ἐργάσιμες ὥρες καί 285216 τίς ὑπόλοιπες. (Ε78) 1—3

ΕΝΟΙΚΙΑΖΕΤΑΙ στήν Ἀθήνα 2 1)2 διαμέρισμα Κύπρου76, εὐρύχωρο μέ ὅλους τούς βοηθητικούς χώρους. Πληροφ. τηλ. 286455 ὥρες 11—1 μ. (Ε72) 1—5

ΕΝΟΙΚΙΑΖΟΝΤΑΙ δωμάτια γιά μαθητές, φοιτητές ή ἐργένηδες στήν ὁδό Ταξ. Μαρκοπούλου 22 Ἀγ. Ματθαίος. Πληροφ τηλ. 285379 καί 286607. (Ε54) 1—10

ΕΝΟΙΚΙΑΖΕΤΑΙ διαμέρισμα 4άρι Πληροφ. τηλ. (0894)22323. (Ε55) 1—5

ΕΝΟΙΚΙΑΖΟΝΤΑΙ δύο γραφεία στόν Β' ὁροφο μέ τηλέφωνο κατάλληλα γιά έπαγγελματική στέγη ὁδ. 1821 καί Ἀμαλθείας γωνία. Πληροφ. τηλ. 282893. (Ε76) 1—25

ΕΝΟΙΚΙΑΖΕΤΑΙ διαμέρισμα 2άρι έπιπλωμένο Τριφύτσου 35 Πληροφ. τηλ. 221914—288414 ὥρες 5—8 μ.μ. (Ε81) 1—5

ΑΠΟ 1ης Ὀκτωβρίου **ΕΝΟΙΚΙΑΖΕΤΑΙ** σέ φοιτήτριες διαμέρισμα 2 δωματίων σέ νεόδμητη πολυκατοικία κοντά στήν ΟΑΣΗ. Τηλ. 222319 6—7 ἀπόγευμα. (Ε77) 1—6

ΕΝΟΙΚΙΑΖΕΤΑΙ κατάστημα κατάλληλα γιά έπαγγελματική στέγη στήν ὁδό Κίμωνος καί Μελετίου Πηγά (στάσις Περτσελάκη). Πληροφ. τηλ. 230264 ἀπό 8—2 μ.μ. καί 6—8 μ.μ. (Ε69) 1—3

ΕΝΟΙΚΙΑΖΟΝΤΑΙ σέ καινούργια πολυκατοικία διαμερίσματα 4άρια καί γκαρσονιέρα έπί τής Κονδυλάκη ὀπισθεν Γυμνασίου. Πληροφ. τηλ. 234670. (Ε72) 1—5

ΕΝΟΙΚΙΑΖΟΝΤΑΙ διαμερίσματα 1, 2, 3 δωματίων, χωρίς φωταγωγούς σέ πολυκατοικία Εὐρωπαϊκού τύπου, μέ κήπους, παιδική χαρά κλπ. Περιοχή Μασταμπά, πληροφ. τηλ. 284155 7—9 μ.μ. (Ε73) 1—25

ΕΝΟΙΚΙΑΖΟΝΤΑΙ καταστήματα 40 τ.μ. καί 50 τ.μ. εἰς νεόκτιστη πολυκατοικία Παυσανίου 9 Θέρισσος έναντι Γυμνασίου Πληροφ. τηλ. 288710. (Ε5) 1—10

ΕΝΟΙΚΙΑΖΟΝΤΑΙ σέ πολυκατοικία 33 διαμερισμάτων, στο Μασταμπά, ὁδός Μυστρᾶ 22, καταστήματα 15 καί 30 τ.μ. Πληροφ. τηλ. 284155 ὥρες 7—9 μ.μ. (Ε74) 1—25

ΕΝΟΙΚΙΑΖΕΤΑΙ ἡμιυπόγειο δυάρι πολυτελούς κατασκευής καί σέ μαθήτριες. Ἀναγεννήσεως 21 (Μασταμπά) τηλ. 283833 ἐργάσιμες ὥρες. (Ε59) 1—6

ΕΝΟΙΚΙΑΖΕΤΑΙ μεγάλο κατάστημα 150 τ.μ. ἀπέναντι στήν Ἀκαδημία διαμπερές μέ 2 προσόψεις καί 2 πατάρια 80 τ.μ. Πληροφ. τηλ. 282586—283460. (Ε32) 1—6

ΕΝΟΙΚΙΑΖΕΤΑΙ διαμέρισμα πολυτελούς κατασκευής (5) πέντε κυρίων δωματίων (120 τ.μ.) κ.λ.π. βοηθητικών χώρων (κουζίνα, χώλ, λουτρό) κεντρική θέρμανση, ἀσανσέρ (Β' ὁροφος) έπί τής ὁδ. Μηνά Γεωργιάδη 61 Πληροφ. τηλ. 285242. (Ε33) 1—10

VIGENER
GEN. ENTERPRISES
ΠΛ. ΕΛ. ΒΕΝΙΖΕΛΟΥ 13
ΗΡΑΚΛΕΙΟΝ ΤΗΛ. 283054.

ΜΟΝΩΣΕΙΣ - ΣΤΕΓΑΝΟΠΟΙΗΣΕΙΣ

Μέ τά πιό σύγχρονα ὑλικά, ὑψηλῆς τεχνολογίας. Προϊόντα τῶν μεγαλυτέρων Ἐργοστασίων ΗΠΑ καί ΕΥΡΩΠΗΣ τώρα κοντά σας. Εἰδικευμένοι τεχνικοί μας μέ μακροχρόνια πεῖρα ἐκτελοῦν ὑπεύθυνα κάθε ἐργασία μέ ἐγγύηση. ΤΟΙΧΟΙ, ΤΑΡΑΤΣΕΣ, ΥΠΟΓΕΙΑ, ΔΕΞΑΜΕΝΕΣ, ΠΙΣΙΝΕΣ, ΔΑΠΕΔΑ.

ΤΣΕΓΑΝΟΠΟΙΕΙΣΤΕ ΤΩΡΑ ΚΑΙ ΓΙΑ ΠΑΝΤΑ
ΜΕ ΤΑ ΕΙΔΙΚΕΥΜΕΝΑ ΣΥΝΕΡΓΕΙΑ ΜΑΣ
ΣΕ ΟΛΗ ΤΗΝ ΚΡΗΤΗ

ΦΡΟΝΤΙΣΤΗΡΙΑ
ΑΓΓΛΙΚΗΣ ΓΛΩΣΣΑΣ
ΣΤΕΛΛΑΣ ΠΑΠΑΔΟΓΙΑΝΝΗ

ΑΝΩΓΕΙΩΝ 54
(Περιοχή Μ. Ἀρχαγγέλου) — ΤΗΛ. 235-006
ΠΑΡΑΣΚΕΥΟΠΟΥΛΟΥ 54
(Περιοχή Ἀτσαλένιου) — ΤΗΛ. 235-919

ΑΝΑΚΟΙΝΩΣΗ

Τά Φροντιστήριά μας ἀνακοινώνουν ὅτι οἱ ΕΓΓΡΑΦΕΣ
γιά τήν νέα χειμερινή περίοδο
ἀρχισαν καί συνεχίζονται.
ΠΛΗΡΟΦΟΡΙΕΣ — ΕΓΓΡΑΦΕΣ
καθημερινά 10 — 12 π.μ. καί 5 — 8 μ.μ.
ΑΡΧΗ ΜΑΘΗΜΑΤΩΝ 28 Σεπτεμβρίου.

ΦΡΟΝΤΙΣΤΗΡΙΑ
ΕΥΚΛΕΙΔΗΣ
Γιά εἰσαγωγικές ἐξετάσεις Λυκείων
Γιά Πανελλήνιες ἐξετάσεις

Θά διδάξει έντελώς νέο προσωπικό.
Μαθηματικά — Φυσική — Χημεία — Ελληνικά
Οἱ ἐγγραφές ξεκίνησαν γιά τήν χειμερινή περίοδο.
Ἔβανς 32 — Τηλ. 286336

ΦΡΟΝΤΙΣΤΗΡΙΟ ΑΓΓΛΙΚΗΣ ΓΛΩΣΣΑΣ
ΜΑΡΙΑΣ ΜΑΡΚΑΚΗ
Πτυχιούχος Αγγλικῆς Φιλολογίας

Γνωστοποιούμε στούς μαθητές
ὅτι οἱ ἐγγραφές γιά τά χειμερινά τμήματα
γίνονται κάθε μέρα
10—12 τό πρωί καί 5—8 τό ἀπόγευμα

Λειτουργοῦν καί τμήματα
LOWER CAMBRIDGE

Πληροφορίες Τηλ. 224779
Λ. Κνωσοῦ 14

ΑΝΑΚΟΙΝΩΣΗ

Ἡ Τεχνική καί Επαγγελματική Σχολή Ηρακλείου
«ΕΡΓΑΝΗ»
λειτουργεί ὡς Σχολή Νέου Τύπου καί έγγράφει
χωρίς ἐξετάσεις, ἀπόφοιτες Γυμνασίου καί
Τεχνικών Σχολών.
Εἶναι ἰσότιμη μέ τίς Δημόσιες Σχολές
Νέου Τύπου.
Ὅσες ἀπό τίς ἀπόφοιτες έπιθυμοῦν νά συνεχίσουν σπουδές, μπορούν κατόπιν κατατακτηρίων ἐξετάσεων νά έγγραφοῦν στή Β' Τάξη τῶν Ἐπαγγελματικῶν Λυκείων.
Πληροφορίες παρέχονται ἀπό τά γραφεία τής Σχολής: Μονής Ἀγκαράθου 9 τηλ. 28-56-97 καί 28-47-64.

ΞΕΝΕΣ ΓΛΩΣΣΕΣ
ΜΑΡΙΑΣ ΣΠΥΡΙΔΑΚΗ-ΑΝΑΣΤΑΣΑΚΗ
Πτυχιούχου Ἀγγλικῆς Φιλολογίας
Πανεπιστημίου Ἀθηνών.

Εἰδοποιούμε τούς μαθητές μας ὅτι τά χειμερινά μαθήματα ἀρχίζουν στίς 28 Σεπτεμβρίου.
Οἱ ἐγγραφές ἀρχισαν καί γίνονται καθημερινώς.
Ηράκλειο: Κυκλάδων καί Ἐπτανήσου 60
Μασταμπᾶς. Τηλ. 225-588
288-657
224-422
ΜΟΙΡΕΣ: ὀπισθεν ΔΕΗ. Τηλ. 22763.

αφου πρεπει να σπουδασετε
σπουδαστε σωστα...
και σε υπευθυνα χερια

ΝΑ! ΓΙΑΤΙ ΠΡΕΠΕΙ ΝΑ ΣΠΟΥΔΑΣΕΤΕ ΣΤΟ CBS.
1) Υπαρχει μεγαλος αριθμος καθηγητων και συνεργατων επιστημονικα κατηρτησμενων με πειρα στη διδασκαλια.
2) Σας προσφερει πληρη επαγγελματικη αποκατασταση.
3) Συγχρονη και σωστη εκπαιδευση.
4) Αρτια οργανωμενη λειτουργια.
5) Ολιγομελη τμηματα.
6) Αυστηρη επιλογη βιβλιογραφιας.
7) Σωστο επιπεδο σπουδαστων.
8) Συνεχη παρακολουθηση των σπουδαστων.
9) Αμμεση παρακολουθηση και συνεργασια με τους σπουδαστες μας και μετα την αποφοιτηση τους.
10) Ειδικη επιπλεον εκπαιδευση των σπουδαστων σε ειδικα σεμιναρια.

ΣΠΟΥΔΕΣ:
- ΟΙΚΟΝΟΜΙΚΕΣ
- ΕΜΠΟΡΙΚΕΣ
- ΤΟΥΡΙΣΤΙΚΕΣ
- ΓΡΑΜΜΑΤΕΩΝ
- MARKETING

CENTRE OF BUSINESS STUDIES
ΚΕΝΤΡΟ ΕΠΙΧΕΙΡΗΣΙΑΚΩΝ ΣΠΟΥΔΩΝ
CBS
CENTRE OF BUSINESS STUDIES

...νεες εκφρασεις στις απαιτησεις των συγχρονων επαγγελματων
ΠΛΗΡΟΦΟΡΙΕΣ-ΕΓΓΡΑΦΕΣ
Ηρακλειο: οδος 1821 αριθμος 91 τηλ. 224638.

ΕΛΕΥΘΕΡΕΣ ΣΠΟΥΔΕΣ ΟΙΚΟΝΟΜΙΚΩΝ-ΕΠΙΣΤΗΜΩΝ

προλάβετε την ΥΠΕΡΠΡΟΣΦΟΡΑ VENTEX

VENTEX MELODY
ΠΡΩΤΟ ΣΌΛΟ ΤΟΝ ΚΟΣΜΟ
•ΡΟΛΟΪ ΩΡΑ • ΛΕΠΤΑ • ΔΕΥΤΕΡΟΛΕΠΤΑ
•ΗΜΕΡΛΓΙΟ ΗΜΕΡΑ • ΗΜΕΡΟΜΗΝΙΑ
•ΧΡΟΝΟΜΕΤΡΑ ΔΕΚΑΤΑ 2λεπτων
•ΞΥΠΝΗΤΗΡΙ με 4 ΜΕΛΩΔΙΕΣ ΧΡΙΣΤΟΥΓΕΝΩΝ
ΣΥΝΟΔΕΥΕΤΑΙ ΑΠΟ ΕΛΛΗΝΙΚΟ ΠΡΟΣΓΙΕΚΤ ΧΕΙΡΙΣΜΟΥ
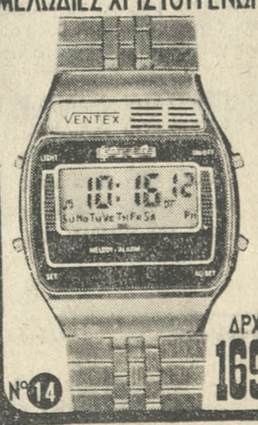
Νο 14 ΔΡΧ. 1695

VENTEX Pantatif
ΠΡΩΤΟ ΣΌΛΟ ΤΟΝ ΚΟΣΜΟ
ΡΟΛΟΪ•ΚΟΣΜΗΜΑ•ΜΟΔΑ•
μιά παγκόσμια έπιτυχία
θρίαμβος τής ΒΕΝΤΕΞ
ΜΕ ΑΛΥΣΙΔΑ ΓΙΑ ΛΑΙΜΟ ή ΤΣΕΠΑΚΙ
ΣΕ 12 ΤΥΠΟΥΣ ΑΣΤΕΡΙΣΜΩΝ
Διαλλεξατε το ΖΩΔΙΟ σας.
•1. Ζυγος •2. Ταυρος •3. Αιγοκερως •4. Παρθενος •5. Τοξοτης •6. Διδυμοι •7. Κριος •8. Λεων •9. Καρκινος •10. Σκορπιος •11. Ιχθεις •12. Υδροχοος
•ΓΙΑ ΝΕΕΣ ΚΥΡΙΕΣ •ΓΙΑ ΔΕΣΠΟΙΝΙΔΕΣ •ΓΙΑ ΝΕΑΡΟΥΣ ΚΥΡ
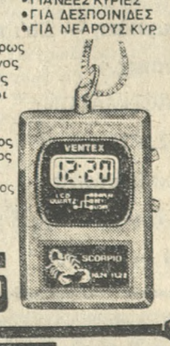
Νο 2 ΔΡΧ. 1695

VENTEX
ΠΡΩΤΟ ΣΌΛΟ ΤΟΝ ΚΟΣΜΟ
COMPIUTER-ΚΟΜΠΙΟΥΤΕΡ
Ρολόϊ. Ωρα • Λεπτά • Δευτ)πτα •
Κομπιούτερ γιά κάθε αριθμητ. πράξη, ανάλαφρο σέ χρώμα μαύρο, από πολυέστερ
Εχει ελληνικο προσπεκτ χειρισμου

'Ελεύθερο βῆμα

ΑΥΞΑΝΕΤΑΙ Η ΠΙΣΤΟΔΟΤΗΣΗ ΣΕ ΒΙΟΤΕΧΝΙΚΕΣ ΕΠΙΧΕΙΡΗΣΕΙΣ

Νέο δείγμα τῆς θετικῆς προνοιας, ποὺ ἐκδηλώνει το κράτος γιὰ τὴν ἐν γένει ἀναπτυξη τῆς βιοτεχνίας, ἀποτελεῖ καὶ ἡ πρόσφατη ἔγκριση τῆς κυβερνήσεως νὰ αυξηθεῖ, ἀπὸ 3.000.000 σὲ 5.000.000 δραχμὲς τὸ ἀνώτατο ὅριο γιὰ τη χορήγηση δανείων σὲ βιοτεχνικες ἐπιχειρήσεις, προκειμένου νὰ αγορασουν ἔτοιμο βιοτεχνικο εργαστήριο.

Σύμφωνα μὲ τὴν σχετικὴ ἀπόφαση τῆς Ὑποεπιτροπῆς Πιστώσεων, προϋπόθεση γιὰ τὴν πιστοδότηση αὐτὴ εἶναι νὰ μὴν ξεπερνᾶ τὸ ποσὸ τοῦ δάνειου, κατ' ἀνώτατο ὅριο, τὰ 70ο)ο τῆς ἀγοραστικῆς ἀξίας τοῦ ἕτοιμου ἐργαστηριου.

Ξεχωριστὰ ἐνδιαφέρουσα εἶναι ἡ ρήτρα, πὼς ἄν πρόκειται γιὰ βιοτεχνικὴ ἐπιχείρηση ἑταιρικῆς μορφῆς, ποὺ προῆλθε ἀπὸ τὴ συγχωνευση 5 τευλάχιστο συναφῶν ἐπιχειρήσεων, τὸ ὕψος τοῦ δανείου γιὰ τὸν ἴδιο σκοπό, αὐξάνεται, ἀπὸ 2.000.000 σὲ 2.500.000 δραχμὲς γιὰ κάθε μιὰ ἀπὸ τὶς οἰκεῖες ἐπιχειρήσεις.

Ὅμως γίνεται νοητό πρόκειται γιὰ μιάν, ἀκόμα, γενναιόφρενη ἐνίσχυση τῆς κυβερνήσεως πρὸς τοὺς φορεῖς τῆς βιοτεχνίας — ἐνὸς πολυσήμαντου, πραγματικά, παραγωγικοῦ κλάδου τῆς οἰκονομιας μας, ποὺ τὸ μέλλον του διαγράφεται εὐσιώνο καὶ σταθερὸ μέσα στὴ μεγάλη ἀγορὰ τῆς Εὐρωπαϊκῆς Οἰκονομικῆς Κοινότητας, ποὺ μέλος της ἤδη ἀποτελεῖ ἡ πατρίδα μας καὶ ὅπου πολλὰ προϊόντα τῆς ἑλληνικῆς βιοτεχνίας μπορεῖ, μὲ ἀνταγωνιστικὴ ἐπιτυχία πρὸς τὰ ὁμοειδῆ τους ξένα, νὰ ἀντιπαραταχθοῦν.

ΠΡΟΣΚΛΗΣΙΣ

Καλοῦνται τα μελη τοῦ Συνδεσμου Ἐλαιοπαραγωγῶν Ν. Ἡρακλείου να προσελθουν την 27ην Σεπτεμβριου 1981 ἡμέρα Κυριακὴ καὶ ὥρα 9 π.μ. στὸν κινηματογραφο «ΟΡΦΕΑ», Χανιόπορτα, γιὰ νὰ ἐκλέξουν τὴν καινούργια Διοίκηση τοῦ Συνδέσμου καὶ νὰ ἐνημερωθοῦν γιὰ θέματα τοῦ Συνδέσμου.

Αἰτήσεις ὑποψηφιότητας γιὰ τὸ Διοικητικὸ Συμβούλιο καὶ τὴν ἐξελεγκτικὴ ἐπιτροπή, θα γίνονται δεκτὲς στὰ γραφεῖα τοῦ Συνδέσμου μέχρι καὶ τῆς 23.9.1981.

Γιὰ τὸ Δ.Σ. τῆς Προσωρινῆς Διοικούσης Ἐπιτροπῆς
Ὁ Πρόεδρος
Ὁ Γεν. Γραμματέας

ΠΡΕΠΕΙ ΝΑ ΤΟ ΒΟΗΘΗΣΩΜΕ

Τὸ εἰκονιζόμενο ὀχρονο ἀγοράκι ὁ ΓΙΩΡΓΟΣ ΣΑΒΟΥΙΔΑΚΗΣ τοῦ Στυλιανοῦ, ἐργάτου, ἔχει σπάσει τὸ πόδι του, σὲ αὐτοκινητιστικὸ ἀτύχημα πρὸ τριετίας καὶ πρέπει νὰ χειρουργηθεῖ στὸ ἐξωτερικό. Ὅποιος ἔχει τὴν φιλάνθρωπο διάθεση νὰ τὸ βοηθήσει ἂς καταθέσει ὁποιοδήποτε ποσὸ θέλει στὸ λογαριασμὸ 764779 - 45 στὴν Ἐθνικὴ Τράπεζα, Ὑποκατάστημα Λ. 25 Αὐγούστου.

ΛΟΓΙΣΤΙΚΑ
ΚΟΚΑΡΑΚΗ

Ἐγγραφεῖτε καὶ σεῖς, σ' ἕνα ἀπὸ τὰ τμήματά μας γιὰ ὑπεύθυνες σπουδές.

Γίνετε ἐπαγγελματίας Λογιστής.

Μαθήματα: Λογιστική, Γενικές ἀρχές Μηχανογραφήσεως, Ἐμπορικό - Ἐργατικό Δίκαιο, Φοροτεχνική Νομοθεσία, ΚΦΣ, Οἰκονομικὰ Μαθηματικά, Στοιχεία Οἰκονομίας, Ἐμπορική Ἀλληλογραφία — Γραφομηχανή.

Σᾶς περιμένομε Σμύρνης 14 (ὄπισθεν Ταχυδρομείου)

Τηλέφωνα 234.786 — 220.652

ΑΛΛΑΓΗ ΤΗΛΕΦΩΝΟΥ
SALON DE COIFFURE
«ΛΑΜΠΡΟΣ»
Χρυσοστόμου καὶ Ζερβουδάκη 1
ΝΕΟ ΤΗΛΕΦΩΝΟ
288-260

ΦΡΟΝΤΙΣΤΗΡΙΟ «ΠΑΙΔΕΙΑ»
ΑΣΤΥΡΑΚΑΚΗ — ΜΑΝΔΑΛΑΚΗ
Τὸ Φροντιστήριο μὲ τὴ μεγάλη παράδοση καὶ πεῖρα.
ΔΙΔΑΣΚΟΥΝ:
Ἀστυρακάκης — Καντικάκης — Καρτσωνάκης
Κονιός — Μανδαλάκης — Μαυρομάτης
Ξαγοραράκης — Ρουμπάκη — Σαΐτάκης
Τζανάκης.
ΕΝΑΡΞΗ ΜΑΘΗΜΑΤΩΝ:
Δευτέρα 21 Σεπτεμβρίου
Ἐγγραφές καθημερινά:
Στρατ. Πεζανού 4, Πλατεία Ἀγ. Μηνά
Τηλ. 288-314 — 221-898

«CANTIA MARKET» SELF SERVICE - 2 Θ. ΛΟΥΡΙΑΣΤΑΚΗΣ ΔΙΑΥΜΟΤΕΙΧΟΥ 1-ΣΥΝ. ΔΗΜΗΤΡΙΟΥ
τηλ. 225.343
Μὲ 5 τέτοια ΚΟΥΠΟΝΙΑ ἔχετε ἔκπτωση 4%
ΟΡΟΙ ΣΥΜΜΕΤΟΧΗΣ
Ὅποιος συγκεντρώσει (5) πέντε κουπόνια «CANDIA» θὰ ἔχει ἔκπτωση 4ο)ο στὰ ἐμπορεύματα τὰ ὁποῖα ἀγοράζει ἀπὸ τὸ Κατάστημά μας. (Ἐκτὸς ἀπὸ τὰ ἐμπορεύματα τῆς προσφορᾶς).

ΜΕ ΑΦΟΡΜΗ ΤΟ ΣΤΕΓΑΣΤΙΚΟ

Ἀνακοίνωση τῶν Ὀργανώσεων τῶν Ἐκπαιδευτικῶν Ἡρακλείου

Υστερα ἀπὸ κοινὴ σύσκεψή τους προχθὲς τὸ βράδυ τὰ Διοικ. Συμβούλια Διδασκαλικοῦ Συλλόγου καὶ ΕΛΜΕ Ηρακλείου γιὰ τὸ στεγαστικὸ πρόβλημα τῆς Παιδείας στὸ Νομὸ ἔδωσαν χθὲς στὴ δημοσιότητα τὴν παρακάτω ἀνακοίνωση:

Τὰ Διοικητικὰ Συμβούλια τοῦ Διδασκαλικοῦ Συλλόγου καὶ τῆς ΕΛΜΕ Νομοῦ Ηρακλείου σὲ κοινὴ σύσκεψη ποὺ ἔγινε τὸ βράδυ τῆς Παρασκευῆς στὰ Γραφεία τοῦ Διδασκαλικοῦ Συλλόγου ἀσχολήθηκαν μὲ τὶς τελευταῖες δραματικὲς ἐξελίξεις πάνω στο στεγαστικὸ πρόβλημα τῶν σχολείων τῆς πόλης.

Ἀπὸ τὴ συζήτηση καὶ ἀλληλοενημέρωση ποὺ ἔγινε ἀπὸ τὰ δύο Συμβούλια διαπιστώθηκε ὁτι:

1. Τὸ πρόβλημα τῆς στέγασης τῶν σχολείων ὅλων τῶν βαθμίδων στὴν πόλη τοῦ Ηρακλείου ἐχει φθάσει στὴν πιό δραματική φάση του. Ἀπόδειξη ἡ συνεχιζόμενη ἀποχή τῶν μαθητῶν τοῦ 3ου Γυμνασίου καὶ Λυκείου, καὶ τῶν Προτύπων τῆς Παιδαγωγικῆς Ἀκαδημίας Ηρακλείου.

2. Γιὰ τὴ θλιβερὴ κατάσταση ποὺ δημιουργήθηκε ὑπεύθυνη ἀποκλειστικὰ εἶναι ἡ Πολιτεία καὶ ἡ Κυβέρνηση ποὺ ἐπὶ χρόνια τώρα ἀντιμετώπισε τὸ στεγαστικὸ πρόβλημα καὶ γενικὰ τὸ θέμα τῆς Παιδείας μὲ ἐπιπολαιότητα καὶ ἐγκληματική ἀδιαφορία.

3. Δικαιώνονται ἀπόλυτα οἱ Σύλλογοι τῶν Δασκάλων καὶ τῶν Καθηγητῶν ποὺ ἐδῶ καὶ χρόνια εἶχαν προβλέψει ποὺ θὰ ὁδηγοῦσε ἡ Πολιτική τῆς ἄρνησης, τῆς ἀδιαφορίας καὶ τῆς τσαπατσουλιάς.

4. Τὸ σύνθημα δωρεάν Παιδεία καὶ Εκπ)τική μεταρρύθμιση περιορίσθηκε μόνο στὰ χαρτιὰ καὶ σὲ ἀπατηλὰ λόγια ἀπὸ τὰ προεκλογικὰ μπαλκόνια.

5. Η λύση τοῦ προβλήματος τῆς στέγης τῶν σχολείων τῆς πόλεως, ποὺ ἐντεχνα μεταποπίζεται στοὺς ὤμους τῶν Γονέων καὶ τῶν Εκπαιδευτικῶν, εἶναι ἀποκλειστικὰ εὐθύνη τῆς Κυβέρνησης, ποὺ πρέπει νὰ βρεῖ ἀμεσες λύσεις γιὰ νὰ σταματήσει τὸ σάλο ποὺ ἡ ἴδια μὲ τὴν ἀναβλητικότητα καὶ ἀδιαφορία της δημιούργησε.

Δάσκαλοι καὶ καθηγητὲς δηλώνουμε ὁτι:

1. Συμπαραστεκόμαστε στὸ δίκαιο ἀγώνα τῶν γονέων καὶ τῶν μαθητῶν τῶν σχολείων ὁλων τῶν βαθμίδων τῆς πόλης, ἀφοὺ τὸ πρόβλημα τους εἶναι δυὸ φορὲς δικό μας πρόβλημα, γιατὶ ἐμεῖς οἱ ἴδιοι εἴμαστε καὶ δάσκαλοι καὶ γονεῖς.

2. Δὲν θ ἀδεχθοῦμε νόθες λύσεις ποὺ ἀυτὶ νὰ λύσουν θὰ περιπλέξουν περισσότερο τὸ πρόβλημα τῆς λειτουργίας τῶν σχολείων μας.

3. Ὅσο κι ἀν, σὲ μιὰ ἐντεχνη προσπάθεια ἀποπροσανατολισμοῦ, γροσπαθοῦν νὰ φέρουν σὲ σύγκρουση τοὺς ἐκπαιδευτικοὺς μὲ τοὺς γονεῖς καὶ τοὺς γονεῖς μὲ τοὺς ἐκπαιδευτικοὺς τῶν διαφόρων βαθμίδων μετὰ ξύ τους, δὲν θὰ τὸ ἐπιτύχουν.

4. Εἴχαμε δίκιο προχθὲς ποὺ διαμαρτυρηθήκαμε γιατί, παρὰ τὶς ἐκκλήσεις μας,μᾶς ἄφησαν ἔξω ἀπὸ τὴ σύσκεψη. Ἐκεῖ, κάτι ἐποικοδομητικὸ θὰ εἴχαμε καὶ μεῖς νὰ προτείνουμε.

Τώρα δὲν εἴμαστε ἐμεῖς αὐτοὶ ποὺ θὰ προτείνουμε λύσεις. Εἶναι δική τους στὸ ἀκέραιο ἡ εὐθύνη. Καὶ ἂς τὴν συναισθανθοῦν ἐπὶ τέλους.

Τὰ Δ.Σ. τοῦ Διδασκαλικοῦ Συλλόγου καὶ ΕΛΜΕ Ἡρακλείου

ΦΤΑΡΝΙΖΕΤΑΙ ΣΥΝΕΧΩΣ ΕΠΙ 255 ΜΕΡΕΣ!

ΛΟΝΔΙΝΟ 19 (ΑΠΕ) — Ἀπὸ 255 ἡμερῶν ἕνα κοριτσάκι 12 ἐτῶν, ἡ Ντόννα Γκρίφφιθς (στὸ Περσορ τοῦ Οὐώρτσεστερ σάιρ) φταρνίζεται μὲ ρυθμὸ πέντε πρώτων λεπτῶν κάθε φορὰ στὴν καλύτερη περίπτωση καὶ πέντε δευτερολέπτων στὴν χειρότερη.

Η Ντόννα Γκρίφφιθς ποὺ κατέχει τὸ ρεκόρ τοῦ «πταρνίσματος» ζήτησε μέσω τῶν οἰκείων της, πληροφορίες γιὰ τὰ μέσα ποὺ εἶναι κατάλληλα γιὰ τὸν τερματισμὸ τῆς ὀχι καὶ τόσο εὐχάριστης αὐτῆς καταστάσεως ἀπὸ τὴν προηγουμένη κάτοχο τοῦ ἰδίου ρεκόρ, Τρίτσια Ρεὺ. Η κοπέλλα αὐτὴ εἶχε πολὺ ἀπασχολήσει πρὶν ἀπὸ δύο ἔτη, τὸν Βρεταννικὸ τύπο γιατὶ φταρνιζόταν ἐπὶ 194 ἡμέρες «μόνο».

Η Τρίτσια εἶχε ἐπιτύχει τὴν θεραπεία της στὴν Γαλλία στὰ Πυρηναῖα, ἀλλὰ δυστυχῶς δὲν μποροῦσε νὰ θυμηθεῖ τὸ ὄνομα τοῦ φαρμάκου ποὺ εἶχε χρησιμοποιήσει...

ΓΙΑ ΠΡΩΤΗ ΦΟΡΑ

Χαίηγκ καὶ Γκρομύκο θὰ συναντηθοῦν τὴν Τετάρτη

ΟΥΑΣΙΓΚΤΩΝ 19 (ΑΠΕ)— Ὁ Ἀμερικανὸς ὑπουργὸς ἐξωτερικῶν κ. Χαίηγκ, πρόκειται νὰ συναντηθεῖ, γιὰ πρώτη φορά, τὴν προσεχὴ Τετάρτη, μὲ τὸν Σοβιετικὸ συνάδελφο του κ. Γκρομύκο.

Οἱ δυὸ ὑπουργοὶ θὰ ἔχουν τότε τὴν πρώτη τους συνομιλία στὴν Νέα Ὑόρκη στὸ περιθώριο τῆς γενικῆς συνελεύσεως τοῦ ΟΗΕ, ἀλλὰ θὰ συναντηθοῦν γιὰ μιὰ ἀκόμη φορά, πρὶν ἀναχωρήσουν ἀπὸ τὴν Νέα Ὑόρκη.

Καμμιὰ ἀμφιβολία δὲν ὑπάρχει στὴν Οὐάσιγκτων ὁτι ἡ πρώτη αὐτὴ λήψη ἐπαφῆς ἐπὶ ὑψηλοῦ ἐπιπέδου μεταξὺ τῆς κυβερνήσεως Ρήγκαν καὶ τοῦ Κρεμλίνου, θὰ εἶναι ἰδιαίτερα λεπτή. Ἀπὸ τῆς ἀνόδου του στὴν ἐξουσία, πρὸ ὀκτὼ μηνῶν ὁ Πρόεδρος Ρήγκαν καθὼς καὶ ὁ κ. Χαίηγκ, δὲν ἔχασαν τὴν εὐκαιρία νὰ νὰ διακηρύξουν, ὁτι κάθε δυνατότητα συνεννοήσεως μεταξὺ τῶν δύο ὑπερδυνάμεων θὰ ἐξαρτηθεῖ ἀπὸ τὴ συμπεριφορὰ τῆς Σοβ. Ἑνώσεως σ' ὁλόκληρο τὸν κόσμο. Ο κ. Ρήγκαν πιστεύει ὁτι ἡ μόνη γλώσσα τὴν ὁποία ἐννοεῖ τὸ Κρεμλίνο εἶναι ἡ γλώσσα τῆς σταθερότητας.

ΤΑ ΘΕΜΑΤΑ ΣΥΖΗΤΗΣΕΩΝ

Ἐπισήμως, οἱ συναντήσεις Χαίηγκ — Γκρομύκο θὰ ὁδηγήσουν σὲ μιὰ συμφωνία γιὰ τὴν ἔναρξη καὶ γιὰ τὸ ἀρχικὸ χρονοδιάγραμμα ἀμερικανοσοβιετικῶν διαπραγματεύσεων γιὰ τὴν μείωση τῶν εὐρωστρατηγικῶν ὁπλων.

Οἱ ΗΠΑ εἶχαν ἀνακοινώσει τὸν περελθόντα Μάιο, ὁτι ἦταν ἕτοιμες νὰ ἐπαναλάβουν τὶς διαπραγματεύσεις αὐτὲς πρὶν ἀπὸ τὸ τέλος τοῦ ἔτους Ο στρατηγὸς Χαίηγκ, ὁμως, δὲν ἐπιθυμεῖ νὰ περιορισθοῦν οἱ συζητήσεις μὲ τὸν κ. Γκρομύκο σὲ μόνο τὸ θέμα τῶν εὐρωστρατηγικῶν ὁπλων. Γι' αὐτὸ, λέγεται ὁτι θὰ θίξει καὶ ἄλλα ἀκανθώδη προβλήματα, ὁπως ἡ κρίση στὴν Πολωνία, ἡ Σοβιετική κατοχή τοῦ Ἀφγανιστάν καὶ ἡ ὑποστήριξη τὴν ὁποία, κατ' αὐτὸν, παρέχει τὸ Κρεμλίνο στὴν «διεθνή τρομοκρατία».

ΣΤΟ ΔΙΑΣΤΗΜΑ

ΜΟΝΙΜΟ ΔΙΑΣΤΗΜΙΚΟ ΣΤΑΘΜΟ ΘΑ ΚΑΤΑΣΚΕΥΑΣΟΥΝ ΟΙ ΑΜΕΡΙΚΑΝΟΙ

ΧΑΝΤΣΙΒΙΛ (ΑΛΑΜΠΑΜΑ) 19 (ΑΠΕ)— Ὅπως ἀνακοινώθηκε χθὲς ἀπὸ τὸν ὑποδιευθυντὴ τῆς «ΝΑΣΑ» κ. Χάνς Μάρκ, ἡ Ἀμερικανικὴ διαστημικὴ ὑπηρεσία θὰ δημιουργήσει ἐντὸς χρονικοῦ διαστήματος δυὸ ἑβδομάδων μιὰ ὁμάδα μελετῶν, ἐπιφορτισμένη μὲ τὴν πραγματοποίηση μιᾶς νόμιμης παρουσίας τῶν ΗΠΑ στὸ διάστημα.

Ὁ κ. Χάνς Μάρκ, μιλώντας κατὰ τὴν χθεσινὴ ἐπίσκεψη του στὸ διαστημικὸ κέντρο Μαρσαλ, στὴν Ἀλαμπάμα, εἶπε, ὁτι «ἡ κατασκευὴ ἑνὸς μονίμου διαστημικοῦ σταθμοῦ εἶναι ὁ προσεχὴς στόχος μας, τώρα ποὺ ἐχουμε τὸ λεωφορεῖο τοῦ διαστήματος».

Ὁ κ. Μάρκ, ὁ ὁποῖος εἶχε διατελέσει ὑπουργὸς ἀεροπορίας ὑπὸ τὸν Πρόεδρο Κάρτερ, πήρξε πάντοτε θιασώτης μιᾶς μόνιμης ἀμερικανικῆς παρουσίας στὸ διάστημα.

Τὸ πεντάγωνο ἐπιθυμεῖ, εἴδι κώτερα, νὰ διαθέτει ἕνα διαστημικὸ σταθμό, ὁπου θὰ ἦταν δυνατὸν νὰ ἐγκατασταθοῦν νέα ὁπλα, ὁπως ἀκτίνες Λέηζερ, ποὺ νὰ μποροῦν νὰ καταστρέφουν τοὺς ἐχθρικοὺς δορυφόρους.

Τὸ λεωφορεῖο τοῦ διαστήματος θὰ εἶναι δυνατὸ νὰ χρησιμοποιεῖται γιὰ νὰ μεταφέρει στὸ διάστημα στοιχεῖα τοῦ μελλοντικοῦ αὐτοῦ σταθμοῦ, γιὰ νὰ συναρμολογηθοῦν ἐκεῖ.

ΕΠΙΚΑΙΡΟΤΗΤΕΣ

▶ Συνέχεια ἀπὸ τὴ σελ. 1

σου ὅλοι τάχουν χαμένα καὶ σ' ἐσὲ τῆς ταραχῆς τους ρίχνουν τὴν αἰτία, ΑΝ νὰ ἐμπιστεύεσαι μπορεῖς τὸν ἴδιο τὸν ἑαυτό σου, ὅταν ὁ κόσμος δὲ σὲ πιστεύει, κι ἀν μπορεῖς νὰ τοῦ σχωρνᾶς αὐτὴ τὴ δυσπιστία, νὰ περιμένεις ἀν μπορεῖς, δίχως νὰ χαίνεις τὴν ὑπομονή σου, κι ἀν ἄλλοι σὲ συκοφαντοῦν, νὰ μὴν καταδεχτεῖς ποτὲ τὸ ψέμα, **κι ἀν σὲ μισοῦν, ἐσύ ποτὲ σὲ μίσος ταπεινὸ νὰ μὴν ξεπέσεις,** μὰ νὰ μὴν κάνεις τὸν καλό ἢ τὸν πολὺ σοφὸ στὰ λόγια, ΑΝ νὰ ὀνειρεύεσαι μπορεῖς καὶ νὰ μὴν εἶσαι δούλος τῶν ὀνείρων, ΑΝ νὰ στοχάζεσαι μπορεῖς δίχως νὰ γίνει ὁ στοχασμός σκοπός σου, **ΑΝ ν' ἀντικρύζεις σοῦ βαστᾶ τὸ θρίαμβο καὶ τὴ συμφορὰ παρόμοια** κι ὁ μοῖα νὰ φέρνεσαι σ' αὐτοὺς τοὺς δυὸ τυραννικοὺς ἀπατεώνες, ΑΝ σοῦ βαστᾶ ἡ ψυχή ν' ἀκοῦς, ὁποιαν ἀλήθεια, ἐσὺ εἰ χες ἐπωμένη παραλλαγμένη ἀπ' τοὺς κακοὺς, γιὰ νὰ 'ναι γιὰ τοὺς ἀμυαλοὺς παγίδα, ἢ σὺν τριμμένα νὰ θωρεῖς ὅσα σοῦχουν ρουφήξει τὴ ζωή σου καὶ πάλι νὰ ξαναρχινᾶς νὰ χτίζεις μ' ἐργαλεῖα ποὺ 'ναι φθαρμένα, ΑΝ ὅσα ἀπόχτησες μπορεῖς σ' ἕνα σωρὸ μαζὶ νὰ τὰ μαζέψεις καὶ δίχως φόβο μονομιᾶς κορόνα γράμματα ὅλα τὰ παίξεις καὶ νὰ τὰ χάσεις καὶ ἀπ' ἀρχῆς ἀτράντχτος νὰ ξεκινήσεις πάλι καὶ νὰ μὴ βγάλεις καὶ μιλιὰ ποτὲ γι' αὐτὸν τὸν ξαφνικό χαμό σου, ΑΝ νεύρα καὶ καρδιὰ μπορεῖς καὶ σπλάχνα καὶ μυαλό, ὅλα τὰ τὰ σφιξεις νὰ σὲ δουλέψουν ξαναρχῆς κι ἀς εἶναι ἀπὸ πολὺν καιρόσωσμένα **καὶ νὰ κρατέσαι πάντα ὀρθός, ὅταν δὲ σοῦ 'χει τίποτε ἀπομεῖνει** παρὰ μονάχα ἡ θέληση κράζοντας σ' ὅλα αὐτὰ «βαστάτε», ΑΝ μὲ τὰ πλήθη νὰ μιλᾶς μπορεῖς καὶ νὰ κρατᾶς τὴν ἀρετή σου, **μὲ ἀρχοντάδες νὰ γυρνᾶς δίχως ἀπ' τοὺς μικροὺς νὰ ξεμακραίνεις,** ΑΝ μήτε φίλοι μήτ' ἐχθροὶ μποροῦνε πιὰ ποτέ νὰ σὲ πειράξουν, ὅλο τὸν κόσμο ἀν ἀγαπᾶς, μὰ καὶ ποτὲ πάρα πολὺ κανένα,

ΑΝ τοῦ θυμοῦ σου τὶς στιγμές, ποὺ φαίνεται ἀδυσώπητη ἡ ψυχή σου, μπορεῖς νὰφῆσεις νὰ διαβοῦν τὴν πρώτη ξαναβρίσκοντας γαλήνη,

δική σου θὰ 'ναι τότε ἡ γῆ μ' ὅσα καὶ μ' ὁ,τι ἀπάνω της κι ἀν ἔχει

καὶ κάτι ἀκόμα πιὸ πολύ: ἀντρας ἀληθινὸς θὰ 'σαι παιδί μου.

ΞΕΝΟ ΣΥΝΑΛΛΑΓΜΑ

18-9-1981	Ἀγορὰ	Πώληση
Ν. Ὑόρκης	55,906	56,967
Δ. Γερμανίας	24,098	25,082
Παρίσι	10,024	10,434
Λονδίνου	101,448	105,588
Ἐλβετία	27,967	29,109
Ὁλλανδίας	21,760	22,648
Ἰταλίας	4,476	4,662
Δανίας	7,642	7,954
Αὐστρίας	3,428	3,568
Σουηδίας	9,948	10,354
Νορβηγίας	8,987	9,363

ΠΩΛΟΥΝΤΑΙ φορτηγὸ ἀνατρεπόμενο Δ.Χ. VOLVO 485 5 τόν. ὠφέλ. φορτίον, καὶ φορτωτὴς ΚΑΤΕΡΠΙΛΑΡ 922. Πληροφ. τηλ. 241911 καθ' ἑκάστην.
(Π649) 1—10

ΠΕΔΙΟΝ ΒΟΛΗΣ ΚΡΗΤΗΣ
ΣΤΑΘΜΟΣ RADAR ΒΑΣΙΛΙΚΟΥ
ΔΙΑΚΗΡΥΞΗ

Τὸ ΠΒΚ)Σταθμὸς RADAR Βασιλικοῦ διακηρύσσει ὁτι ἐκθέτει σὲ πρόχειρο φανερὸ διαγωνισμὸ καὶ, μὲ ἔκπτωση ἐπὶ τοῖς ἑκατὸν σὲ ἀκέραιες μονάδες τὴν ἐκτέλεση τοῦ ἔργου «Συντήρησις ὁδικοῦ δικτύου Σταθμοῦ Βασιλικοῦ» προϋπολογισμοῦ δαπάνης 200.000

Ὁ διαγωνισμὸς θὰ διενεργηθεῖ στὴ Λέσχη Ἀξ)ιῶν τῆς 126 ΣΜ τὴν 1η Ὀκτωβρίου καὶ ἡμέρα Πέμπτη.

Οἱ προφορικὲς προσφορὲς θὰ γίνονται δεκτὲς ἀπὸ 10.00 π.μ. ἕως 11.00 π.μ. κάθε μέρα.

Στὸ διαγωνισμὸ γίνονται δεκτοί ἐργολάβοι Δ.Ε. καὶ ἐμπειροτέχνες ποὺ θὰ προσκομίσουν:

α. Δήλωση ἢ Βεβαίωση (Ἄρθρο 1 Ν.Δ. 105)69) γνώσεως τῶν ἐπὶ τόπου συνθηκῶν τοῦ ἔργου.

β. Εγγύηση συμμετοχῆς 5ο)ο ἐπὶ τῆς ὀνομαστικῆς ἀξίας τοῦ ἔργου, εἰς ἐγγυητικὴ ἐπιστολὴ μιᾶς τῶν ἀναγνωρισμένων Τραπεζῶν ἢ ΤΣΜΕΔΕ ἢ εἰς γραμμάτιον τοῦ Ταμείου Παρακαταθηκῶν καὶ Δανείων.

Περισσότερες πληροφορίες εἰς Διαίκησιν Σταθμοῦ τηλ. 281856

Ἐκ τῆς Διοικήσεως Σταθμοῦ RADAR Βασιλικοῦ

ΚΟΜΜΟΥΝΙΣΤΙΚΟ ΚΟΜΜΑ ΕΛΛΑΔΑΣ

ΑΝΑΚΟΙΝΩΣΗ

τῶν ὑποψηφίων βουλευτῶν Ἡρακλείου τοῦ Κ.Κ.Ε

Ἐκφράζομε τὴν ἔντονη διαμαρτυρία καὶ ἀγανάκτηση μας πρὸς τὴν κυβέρνηση γιὰ τὴν ἀπαράδεκτη κατάσταση καὶ τὴν πλήρη ἀδιαφορία της γύρω ἀπὸ τὸ ὅλο πρόβλημα τῆς στεγάσεως.

Εἶναι πρωτοφανέρωτο αὐτὸ ποὺ γίνεται φέτος. Κοντεύει νὰ τελειώσει καὶ νὰ παραδοθεῖ ἡ σοδειὰ κι ἀκόμα δὲν ἔχουν ἐξαγγελθεῖ τὰ μέτρα ποὺ κάθε χρόνο παίρνονται γιὰ τὴ στεγάσεια. Οὔτε ἡ τιμὴ καθορίστηκε ἐπίσημα κα ἰσυγκεκριμένα, οὔτε ἡ διαδικασία πληρωμῆς, οὔτε χρήματα ὑπάρχουν στὴν ἀγροτικὴ τράπεζα. Παραδίδει ὁ κόσμος τὴ σταφίδα του καὶ παίρνει ἁπλῶς στὸ χέρι ἕνα χαρτὶ ποὺ δὲν ἀναγράφει οὔτε τὴν τιμὴ τῆς σταφίδας, οὔτε πόσα λεφτὰ θὰ πάρει, οὔτε ἡ τράπεζα πληρώνει.

Ὑστερα ἀπὸ τόσους κόπους κεῖ θυσίες οἱ ἀγρότες παραδίδουν τὴ σταφίδα τους καὶ παίρνουν αὐτὸ τὸ κίτρινο χαρτὶ στὸ χέρι καὶ τίποτα ἄλλο.

Δικαιολογημένα οἱ ἀγρότες βρίσκονται σὲ ἀναστάτωση καὶ ἀναβρασμό. Εἶναι καταχρεωμένοι καὶ πιέζονται. Ἔχουν τόσες σοβαρὲς ἀνάγκες νὰ καλύψουν. Χρωστάνε καὶ στὴν ἰδια τὴν τράπεζα ποὺ οἱ τόκοι τρέχουν χωρὶς νὰ φταίνε αὐτοὶ γιὰ τὴν καθυστέρηση.

Ἀπαιτοῦμε ἀπὸ τὴν κυβέρνηση ἀμέσως, χωρὶς τὴν ἐλάχιστη καθυστέρηση, νὰ καθορίσει τὴν τιμὴ ἀσφαλείας καὶ μαλιστα στὸ ὕψος ποὺ εἶχαν ζητήσει οἱ σταφιδοπαραγωγοὶ ἀπὸ συλλαλητήρια, τὼν 95 δρ. μὲ βάση καὶ τὸ κόστος παραγωγῆς καὶ νὰ σταλοῦν ἀμέσως χρήματα στὴν ἀγροτικὴ τράπεζα, γιὰ νὰ πληρώνουν ἀμέσως στοὺς ἀγρότες τὴ σταφίδα ποὺ παραδίνουν. Οἱ μαζικὲς ὀργανώσεις τῶν ἀγροτῶν, οἱ Ἀγροτικοὶ Σύλλογοι καὶ οἱ Συνεταιριστικὲς ὀργανώσεις καὶ ὁλοι οἱ ἀγρότες θὰ πρέπει κι αὐτοὶ νὰ ἀπαιτήσουν ἐντονα νὰ διορθωθεῖ ἀμέσως αὐτὴ ἡ ἀπαράδεκτη κατάσταση.

Οἱ ὑποψήφιοι βουλευτὲς Ἡρακλείου τοῦ ΚΚΕ
Ματθαιάκης Γεώργ.
Μεσσαριτάκης Γεώργ.
Μουδάτσος Ἰωάν.
Ὀρφανὸς Στέλιος
Σταυρακάκης Μιχ.
Σπυριδάκης Μιχ.
Συντυχάκης Δανίηλος
Τρουλλινὸς Θεόφ.
Χουστουλάκη Μαρία

ΑΘΛΗΤΙΚΑ

Ὁ ΟΦΗ ἀντιμέτωπος τοῦ ΠΑΟΚ

ΤΡΙΤΗ ἀγωνιστικὴ μέρα τοῦ πρωταθλήματος Α' Ἐθνικῆς Κατηγορίας σήμερα καὶ ὁ ΟΦΗ ἀντιμετωπίζει στὸ γήπεδό του τὸν ΠΑΟΚ.

ΕΝΤΑΤΙΚΑ γύμνασε καὶ αὐτὴ τὴν ἑβδομάδα τοὺς παίκτες του, ὁ τεχνικὸς ἡγέτης τοῦ Ο.Φ.Η. κ. Ἀλέφαντος ,ὁ ὁποίος ἔχει πάρει στὸ ξενοδοχεῖο τοὺς παρακάτω: Κο'ι'βέρογλου, Σιδέρης, Πασσᾶς, Βλάχος, Τασσόπουλος, Ἀγιομαμίτης, Κίζας, Καρα'ΓΙσκος, Γεωργιάδης, Δράκος, Κορωνάκης, Χριστοφής, Τσιρμπίκος, Φουστανάκης Χανταμπάκης, Μαμάκας Παπαθεοδώρου.

ΑΠΟ αὐτοὺς ὁ κ. Ἀλέφαντος θὰ καταρτίσει τὴν 11άδα μὲ τὴν ὁποία θὰ ἀρχίσει τὸ μάτς κατὰ τοῦ ΠΑΟΚ.

ΟΑΓΩΝΑΣ μεταξὺ ΟΦΗ — ΠΑΟΚ θὰ ἀρχίσει στὶς 4.45' μ.μ., θὰ τὸν διευθύνει δέ ὁ κ. Στιαμάτης (Πειραιώς).

ΕΙΣΙΤΗΡΙΑ τοῦ ἀγώνα ΟΦΗ —ΠΑΟΚ θὰ πουλοῦνται καὶ σήμερα Κυριακὴ μέχρι τὴν 1 τὸ μεσημέρι στὰ γραφεῖα τῆς ΠΑΕ —ΟΦΗ.

ΕΠΙΣΗΣ εἰσιτήρια θὰ πωλοῦνται καὶ τὸ ἀπόγευμα ἀπὸ τὶς θυρίδες τοῦ γηπέδου.

Πρωΐ παίζει ὁ Ἡρόδοτος

ΣΤΙΣ 11 π.μ. σήμερα στὴν Ἀλικαρνασσό, ὁ Ἡρόδοτος θὰ τεθεῖ ἀντίπαλος τοῦ Πανελευσινιακοῦ, γιὰ τὸ πρωτάθλημα Β' Ἐθνικῆς Κατηγορίας.

ΓΙΑ τὸ ματς αὐτὸ ὁ προπονητὴς τοῦ Ἡροδότου κ. Μπαλόπουλος ἐχει ἐπιλέξει τοὺς παρακάτω ποδοσφαιριστὲς: Πατηνιώτη, Πανακάκη, Φραγκ