ΑΘΗΝΑΓΟΡΑΣ ΜΥΚΩΝΙΑΤΗΣ
(Διευθυντής 1946 - 1964)

Ἰδιοκτήτης - Διευθυντής
ΑΛΕΞΑΝΔΡΟΣ ΜΥΚΩΝΙΑΤΗΣ

Ἀρχισυντάκτης
ΣΤΑΥΡΟΣ ΣΤΑΥΡΑΚΑΚΗΣ

Περίοδος Β΄ — Τιμή Φύλλου δρχ. 10
Ἔτος 35ον — Ἀριθ. Φύλλου 10.558

ΠΑΤΡΙΣ

ΚΑΘΗΜΕΡΙΝΗ ΠΡΩΪΝΗ ΕΦΗΜΕΡΙΣ ΚΡΗΤΗΣ

ΣΑΒΒΑΤΟ 10 ΟΚΤΩΒΡΙΟΥ 1981

ΓΡΑΦΕΙΑ: Θεσσαλονίκης 2 Τ. Θ. 160
ΤΥΠΟΓΡΑΦΕΙΑ: Λάππα 7, Μασταμπάς

ΤΗΛ. Διευθύνσεως 232-599
Συντάξεως 234-058
Διαχειρίσεως 282-625
Τυπογραφείου 234-058

ΗΡΑΚΛΕΙΟΝ — ΚΡΗΤΗΣ

Βικελαίαν Βιβλιοθήκην

Ο κ. ΔΗΜΑΡΧΟΣ ΑΠΑΝΤΑ
ΣΤΗ ΧΘΕΣΙΝΗ ΕΠΙΣΤΟΛΗ ΓΙΑ ΤΟ ΝΕΡΟ
ΕΙΧΕ ΦΡΑΞΕΙ Ο ΑΓΩΓΟΣ

Ἀπό τόν Δήμαρχο κ. Καρέλλη πήραμε τήν παρακάτω ἐπιστολή σάν ἀπάντηση σέ ἐπιστολή συμπολιτῶν πού δημοσιεύσαμε χθές γιά τό νερό:

Κύριε διευθυντά,

Σέ ἀπάντηση τῆς ἐπιστολῆς τῶν κ.κ. Ε. Πανταζῆ, Χ. Πανταζῆ, Μ. Ἀγγελάκη καί Β. Λαμπρικίδη πού δημοσιεύσατε στό χθεσινό φύλλο σας μέ τόν τίτλο «νά ἀνακοινώσει ὁ Δήμος τί συμβαίνει μέ τό νερό», ἔχω νά σάς γνωρίσω τά παρακάτω:

1. Οἱ ἐπιστολογράφοι σας δέν ἐκπροσωπούν «τίς περιοχές Νέων Κλαζομενῶν, Μασταμπά, Θερίσου κ.λ.π.» ὅπως λίαν αὐτάρεσκα ἰσχυρίζονται.

2. Μέ ἐπισκέφθηκαν πραγματικά οἱ ἐπιστολογράφοι σας τήν περασμένη Δευτέρα τό βράδυ στό γραφεῖο μου καί μοῦ ἀνέφεραν τό πρόβλημα τῆς περιοχῆς στήν ὁποία κατοικοῦν.

Τούς ἀπάντησα ὅτι τό πρόβλημά τους ἦταν γνωστό τόσο στό Δήμο ὅσο καί σέ μένα προσωπικά, ὅτι τά συνεργεῖα τοῦ Δήμου ἐργάστηκαν ἐντατικά καί τό Σαββατοκύριακο μέ ἐπικεφαλῆς τό Βοηθό Δημάρχου στά θέματα ὑδρευσης κ. Βαρδαβά γιά ἐντοπισμό τῆς αἰτίας πού εἶχε προκαλέσει τήν ἀνωμαλία στή διανομή τοῦ νεροῦ στά Νότια καί Δυτικά προάστεια (τελικά ἐπρόκειτο γιά μιά ἀπόφραξη ἀπό ξένα σώματα στόν κεντρικό ἀγωγό τροφοδοσίας στή δεξαμενή διανομῆς τοῦ ὑδραγωγείου τῆς Φορτέτσας) καί ὅτι σέ περίπτωση ἡ βλάβη δέν θά ἐντοπιζόταν τήν ἐπομένη θά διέθετε ὁ Δήμος τά βυτιοφόρα αὐτοκίνητα του γιά ἄμεση ἐξυπηρέτηση τῶν περιοχῶν πού εἶχαν τό προσωρινό πρόβλημα τῆς ὑδρευσης, πράγμα πού ἔγινε τήν Τρίτη (ἡ βλάβη ἐντοπίστηκε καί ἀποκαταστάθηκε τήν Τετάρτη).

Οἱ αὐτοπροσδιορισθέντες ὡς ἐκπρόσωποι τῶν περιοχῶν των δέν ἐμείναν ἱκανοποιημένοι ἀπό τίς ἐξηγήσεις πού τούς ἔδωσα, ἴσως διότι εἶχαν πάρει διαφορετική γραμμή.

Μοῦ εἶπαν τότε ὅτι «μέ εἰ χαν ψηφίσει καί ἔπρεπε νά κάνω» δέν ξέρω, οὔτε ἐγώ οὔτε αὐτοί, τί ἀκριβῶς, καί τούς εἶπα ὅτι τό νά ψηφισθεῖ κάποιος ὡς Δήμαρχος ἤ ὡς Δημοτικός Σύμβουλος εἶναι βέβαια τιμητικό ἀλλά καί ἐξαιρετικά ἐπίπονο καί **«ἀνθρωποκτόνο».**

Οἱ αὐτοχρισθέντες «ἐκπρόποι» μοῦ εἶπαν τότε «ὅτι στίς ἐπόμενες ἐκλογές θά βγάλουν Δήμαρχο δικό τους (ἐννοοῦσαν τοῦ Κ.Κ.Ε) στό Ἡράκλειο, ἡ δικιά μου δέ ἀπάντηση πού προφανῶς δέν τούς ἱκανοποίησε ἐξ οὗ καί ἡ προσφυγή στίς ἐφημερίδες ἦταν ὅτι τή Δημοτική Ἀρχή θά τήν ἐκλέξει ἡ πλειοψηφία τοῦ λαοῦ τοῦ Ἡρακλείου καί ὄχι οἱ ὀρέξεις τοῦ ὁποιουδήποτε.

Αὐτά σχετικά μέ τό θέμα πού δημιούργησαν οἱ τέσσερις ἐπιστολογράφοι σας.

Μέ ἐκτίμηση
Μανόλης Καρέλλης
Δήμαρχος Ἡρακλείου

ΤΟ ΥΠΟΥΡΓΕΙΟ ΕΣΩΤΕΡΙΚΩΝ ΔΙΕΥΚΡΙΝΙΖΕΙ
Θά εἶναι ἔγκυρα ψηφοδέλτια μέ σταυρό στούς Εὐρωβουλευτές
ΟΔΗΓΙΕΣ ΠΡΟΣ ΤΟΥΣ ΔΙΚΑΣΤΙΚΟΥΣ ΑΝΤΙΠΡΟΣΩΠΟΥΣ

ΑΘΗΝΑΙ 9 (ΑΠΕ) — Σταυροί, οἱ ὁποῖοι τυχόν θά ὑπάρχουν στά ψηφοδέλτια γιά τήν ἐκλογή τῶν Εὐρωβουλευτῶν — ὅπου δέν χρειάζονται — δέν δημιουργοῦν ἀκυρότητα τῶν ψηφοδελτίων αὐτῶν. Τοῦτο τονίζεται σέ ἐπιστολή πού ἀπηύθυνε ὁ Ὑπουργός Ἐσωτερικῶν κ. Δασκαλάκης πρός τούς Δικαστικούς ἀντιπροσώπους ὅπως καί σέ κατεπείγουσα ἐγκύκλιό του πρός τούς Νομάρχες.

Στήν ἐπιστολή καί στήν ἐγκύκλιο διευκρινίζονται ἐπίσης καί ὁρισμένα ἄλλα ζητήματα, σχετικά μέ τήν ἐγκυρότητα τῶν ψηφοδελτίων καί τούς σταυρούς προτιμήσεως.

Εἰδικώτερα ὁ ὑπουργός Ἐσωτερικῶν συνιστά πρός τούς δικαστικούς ἀντιπροσώπους στήν ἀντιμετώπιση καί ἄλλων ἀνευ οὐσιώδους σημασίας θεμάτων, σχετικά μέ τήν ἐγκυρότητα τῶν ψηφοδελτίων, νά ἀκολουθήσουν μιά πλατιά ἑρμηνεία.

Ὁ κ. Δασκαλάκης ζητεῖ ἀκόμα ἀπό τούς ἀντιπροσώπους, ἀπό τήν προσφορά τῶν ὁποίων ἐξαρτάται κατά τό μεγαλύτερο ποσοστό, ὅπως ὑπογραμμίζει, ἡ ἐπιτυχής καί ἀδιάβλητη διεξαγωγή τῶν ἐκλογῶν, κατά τήν μονογράφη τῶν ψηφοδελτίων νά προσθέτουν καί τήν ἑνδειξη: Ἕνας ἤ δύο σταυροί ἤ χωρίς σταυρό.

Στήν ἐγκύκλιό του πρός τούς Νομάρχες ὁ ὑπουργός Ἐσωτερικῶν ἀναλύει ἐκτενῶς τίς σχετικές διατάξεις τῆς ἐκλογικῆς νομοθεσίας, γιά νά προβεῖ στίς ἀκόλουθες παρατηρήσεις:

1.— Τόσο ἀπό τό πνεῦμα τῶν διατάξεων τοῦ Συντάγματος καί τῆς Ἐκλογικῆς Νομοθεσίας ὅσο καί ἀπό τίς σχετικές ἀποφάσεις τοῦ Ἐκλογοδικείου παλαιότερα καί τοῦ Ἀνωτάτου Εἰδικοῦ Δικαστηρίου τώρα, συνάγεται ὅτι ἐπιβάλλεται ἡ ἀποφυγή κάθε ὑπερβολή κατά τήν κρίση τῶν ὑποβαλλομένων ἐνστάσεων ἐναντίον τοῦ κύρους τῶν ψηφοδελτίων.

2.— Συγκεκριμένα ἐπιθυμοῦμε νά τονίσουμε ὅτι πρέπει οἱ διατάξεις πού προβλέπουν ἀκυρότητα στήν ψηφοφορία νά ἐφαρμόζονται μόνο στίς περιπτώσεις ἐκεῖνες πού σαφῶς πρακτοῦν ἐλαττώματα πού μποροῦν βάσιμα νά θεωρηθοῦν ὅτι συντελοῦν στήν παραβίαση τοῦ ἀπορρήτου τῆς ψηφοφορίας, εἴτε τοῦτο ὀφείλεται σέ πρόθεση τῶν ἐνδιαφερομένων εἴτε στή μεγάλη σοβαρότητα τῶν παραβάσεων τοῦ νόμου, ὁ ὁποῖος ὁρίζει τέτοια συνέπεια (ἀκυρότητα).

Ἀντίθετα, μικρᾶς σημασίας διαφορές τῶν ψηφοδελτίων, πού δέν ὀφείλονται οὔτε ἀποβλέπουν σέ παγίδευση ἤ δέσμευση τῶν ψηφοφόρων, ἀλλά προέρχονται ἀπό συνήθεις τυπογραφικές ἀβλεψίες, καθώς καί ἀσήμαντες διαφορές στίς διασπάσεις (γιά τίς ὁποῖες προέβλεψαν καί οἱ σχετικές περί καθορισμοῦ τῶν διασπάσεων αὐτῶν ὑπ΄ ἀρ. 52287)28-7-1981 καί 61469)1-9-1981 ἀποφά

Συνέχεια στή σελ. 4 ▶

ΚΩΣΤΑΣ Ι. ΜΠΑΝΤΟΥΒΑΣ

Η ἰδιομορφία τῶν συνθηκῶν πού δημιουργήθηκαν στόν χώρο τοῦ Κέντρου, πέρα ἀπό τίς ὀλέθριες συνέπειες πού θά ἔχει γενικά ἡ πολιτική ζωή τῆς χώρας, ἐδημιούργησαν καί ἀδυσώπητα διλήμματα καί σέ στελέχη πού στάθηκαν στή ζωή τους ἀσυμβίβαστοι ἀγωνιστές. Ἤ ἔπρεπε νά γυρέψουν νά στεγασθοῦν κάτω ἀπό ἄλλη, ἀμφίβολη πολιτική στέγη, ἤ νά τολμήσουν μόνοι νά κρατήσουν τήν ἀγωνιστική τους βίγλα. ΑΠΆ ΑΥΤΟΥΣ, ΚΑΙ Ο ΚΩΣΤΑΣ ΜΠΑΝΤΟΥΒΑΣ.

Απροσκύνητος, ἀσυμβίβαστος, ἀμετακίνητος στήν Κεντρώα ἰδεολογία του, κατεβαίνει ΜΟΝΟΣ στόν ἀδυσώπητο ἀγώνα τῆς ἐκλογικῆς ἀναμέτρησης. Δέν εἶναι δονκιχωτισμός. Εἶναι μιά ἀπόφαση ζωῆς. Εἶναι μιά στάση. Η στάση τῆς συνέπειες πού θά πρέπει νά διακρίνει τόν ἄνδρα. Εἶναι ἡ συνεπής συνέχεια, τῆς πιό ἐντονης καί πιό ἀποφασιστικῆς προσωπικότητας τῆς προηγούμενης Βουλῆς. Εκατοντάδες φορές στά τέσσερα προηγούμενα Κοινοβουλευτικά χρόνια, ὁ Κώστας Μπαντουβᾶς εἶχε ἀνεβεῖ στό βῆμα τῆς Βουλῆς γιά νά καταγγείλει ἐνέργειες καί δραστηριότητες τῆς ἀμετανόητης δεξιᾶς πού κυβερνοῦσε. Ἄφοβος, ἀτρωτος, τολμηρός, ἀγωνιστής, ὑπήρξε ἡ φωνή πού συνόψιζε τίς ἀνησυχίες μά καί τίς προσδοκίες ὄχι μόνο ἐκείνων πού τόν εἶχαν ψηφίσει, μά ὁλόκληρου τοῦ δημοκρατικοῦ στρατοπέδου.

Κανείς ἄλλος βουλευτής δέν μπορεῖ νά συγκριθεῖ σέ δραστηριότητα μέ τόν Κώστα Μπαντουβᾶ. Εἶναι αὐτή μιά ἀλήθεια, ἀναγνωρισμένη ἀπό ὅλες τίς πτέρυγες τῆς Βουλῆς.

Ο Κώστας Μπαντουβᾶς, κατεβαίνει καί τώρα, ἔστω καί κάτω ἀπό δύσκολες συνθήκες, στίς ἐκλογές. Κατεβαίνει, ἀνεξάρτητος στό χῶρο τοῦ Κέντρου. Κατεβαίνει γιατί πιστεύει, ὅτι ὁ Λαός τοῦ Ηρακλείου, ὁ γενναίος αὐτός Λαός, πού τόν ἐτίμησε μέ τήν ψῆφο του πρίν τόν γνωρίσει, θά τόν τιμήσει πολύ περισσότερο, τώρα πού τόν γνώρισε καί ἔχει διαπιστώσει τήν ὀγωνιστικότητα καί τίς ἱκανότητές του. Μά καί ὁ Λαός τοῦ Ηρακλείου, ἀνεξάρτητα ἀπό τό τί πιστεύει ὁ ὑποψήφιός του, εἶναι βέβαιο, πώς θά ξαναστείλει τόν Κώστα Μπαντουβᾶ στή νέα Βουλή γιά νά τόν ἐκπροσωπεῖ. Ἡ φωνή τοῦ Κώστα Μπαντουβᾶ, τόχουν συνειδητοποιήσει οἱ Ηρακλειώτες, δέν πρέπει νά σιγήσει. Ξέρουν πώς θά εἶναι ἀτόφια, ἡ δική τους φωνή μέσα ἐκεῖ πού θά καθορίζεται ἡ τύχη τοῦ τόπου.

ΣΤΑ ΛΙΟΝΤΑΡΙΑ ΧΘΕΣ ΤΟ ΒΡΑΔΥ
Ἡ ὁμιλία τοῦ κ. Κύρκου σὲ συγκέντρωση φίλων τοῦ ΚΚΕ ἐσ.

ΧΘΕΣ τό βράδυ στήν Πλατεία Ἐλευθερίου Βενιζέλου (Λιοντάρια) μίλησε ὁ ἐκ τῶν μελῶν τοῦ Ε.Γ. τοῦ ΚΚΕ Ἐσωτερικοῦ κ. Λεωνίδας Κύρκος, σέ συγκέντρωση ὀπαδῶν τοῦ κόμματος.

ΠΡΙΝ ἀπό τόν κ. Κύρκο ἀπευθύνανε χαιρετισμό οἱ ἐκ τῶν ὑποψηφίων κ. Μαρκομιχελάκης καί ἡ κ. Μαστρακούλη.

ΜΙΛΩΝΤΑΣ ὁ κ. Κύρκος εἶπε μεταξύ ἄλλων καί τά ἑξῆς:

«Ἡ Κρήτη πρέπει νά βρεθεῖ πρώτη στήν ἐπαλξη τοῦ ἀγῶνα γιά νά μήν ἐμπλακεῖ ἡ Ἑλλάδα στήν κρίση στή Μέση Ἀνατολή, πού ὑποδαυλίζει ὁ ἀμερικανικός ἰμπεριαλισμός καί ὀξύνεται τώρα, μετά τή δολοφονία τοῦ Σαντάτ. Ἡ ἀπομάκρυνση τῶν ἀμερικάνικων βάσεων ἀπό τό τόπο μας, μπορεῖ νά ἐξελιχθεῖ σέ ζήτημα ζωῆς ἤ θανάτου γιά τήν Ἑλλάδα, ἐνώ ἡ ἄμεση ἔξοδος ἀπό τό στρατιωτικό σκέλος τοῦ ΝΑΤΟ, ἀπό τελεῖ ἐπιταγή ἐθνικῆς σύνεσης — τήν ὥρα πού ἐντείνεται ἡ ἀμερικάνικη ἐξόρμηση γιά παγκόσμια ἡγεμονία. Καί τά δύο ἐπιβάλλουν τήν καταψήφιση τῆς Δεξιᾶς.

Ἡ χώρα μας —συνέχισε— μιά μόνο προοπτική ἔχει στά πλαίσια τῆς διεθνοῦς ἐντασης πού παροξύνεται: Νά καταστεῖ δεσμός εἰρήνης καί συνεργασίας ἀνάμεσα στούς λαούς καί ἰδιαίτερα τῆς Βαλκανικῆς, τῆς Μεσογείου καί τῆς Μέσης Ἀνατολῆς. Καί ὄχι προγεφύρωμα εἴτε συνομωσιῶν εἴτε ἐξορμήσεων ἐναντίον τους. Τό ἐπιχείρημα πώς ἡ ἔξοδος ἀπό τό στρατιωτικό ΝΑΤΟ ἐνισχύει τή Τουρκία, εἶναι ἀστήριχτο. Πρώτο γιατί ἡ ἀμυνα τῆς χώρας δέν μπορεῖ νά στηριχθεῖ σ΄ ἐκείνους πού ὑπερεξοπλίζουν τήν χουντική Ἀγκυρα γιά νά τήν ἔχουν χωροφύλακα, κα ἰδεύτερο γιατί ἡ ἀμυνα δέν ἦταν ποτέ ἀποκλειστικά στρατιωτικό θέμα ἀλλά θέμα πολιτικό—δημιουργίας ἀντερεισμάτων σέ κάθε κατεύθυνση».

Ὁ κ. Κύρκος τόνισε ὅτι στή Δυτ. Εὐρώπη πραγματοποιεῖται τή στιγμή αὐτή μιά πρωτοφανής κινητοποίηση κατά τῆς ἀπειλῆς πολέμου πού δυνάμωσε μέ τήν ἀπόφαση Ρήγκαν νά κατασκευαστεῖ βόμβα Νετρονίου καί νά ἐγκατασταθοῦν ἀμερικανικοί πύραυλοι μέσου βεληνεκοῦς στή Δύση. Τήν ἴδια στιγμή μεγάλες δυνάμεις μέσα στήν ΕΟΚ ἀγωνίζονται γιά μιά ἄλλη πολιτική στό χάσμα Βορρᾶ—Νότου, γιά μιά πολιτική αὐτονομίας τῆς ΕΟΚ ἀπέναντι καί στίς ΗΠΑ καί στήν ΕΣΣΔ καί συνεργασίας. Ἀποδεικνεται ἔτσι πόσο βαθειά λαθεμένο ἦταν τό σύνθημα «ΕΟΚ καί ΝΑΤΟ τό ἴδιο συνδικάτο».

Μιλώντας γιά τή θεωρία τῆς χαμένης ψήφου, ὁ κ. Κύρκος εἶπε πώς χαμένη εἶναι ἡ ψῆφος πού δίνεται εἴτε στή Δεξιά εἴτε σέ λαθεμένη γραμμή. Ἐμεῖς, εἶπε, ζητοῦμε τήν ψῆφο τοῦ λαοῦ γιά νά στηρίξουμε μιά κυβέρνηση Ἀλλαγῆς καί ταυτόχρονα νά τή κρίνουμε ἀπό τήν αὐτόνομη σκοπιά τοῦ ἐργατικοῦ κινήματος. Κάτι τέτοιο δέν μπορεῖ νά τό κάνει κανεῖς βουλευτής τοῦ ΠΑΣΟΚ, ἀν γίνει πλειοψηφία.

«Πήγε χαμένη —ρώτησε— ἡ ψῆφος πού ἔστειλε στή παλιά βουλή κομμουνιστή τῆς ἀνανέωσης;» Στείλτε τώρα περισσότερους καί στό ἐθνικό κοινοβούλιο καί στήν Εὐρωβουλή, γιατί ἡ εὐρωκομμουνιστική γραμμή εἶναι ἡ μόνη πού ἐπιτρέπει τή προσέγγιση σοσιαλιστῶν—κομμουνιστῶν καί τή συνεργασία τους. Εἶναι ὅρος γιά τή πορεία πρός τήν ΑΛΛΑΓΗ καί τό σοσιαλισμό.

ΤΡΙΑ ΚΑΡΑΒΙΑ ΜΕ ΟΠΑΔΟΥΣ ΤΗΣ «Ν. ΔΗΜΟΚΡΑΤΙΑΣ» ΑΠΟ ΤΗΝ ΑΘΗΝΑ

ΣΥΜΦΩΝΑ μέ δημοσιογραφικές πληροφορίες τήν Κυριακή τό πρωί θά καταπλεύσουν στό λιμάνι μας τά φέρυ - μπώτ «ΜΙΝΩΣ», «ΚΑΝΤΙΑ» καί «ΝΑΥΑΡΙΝΟ», μέ ὀπαδούς τῆς «Νέας Δημοκρατίας», ἡ ὁποία καί τά ἔχει ναυλώσει.

ΑΠΕΙΛΕΙ ΠΑΡΑΙΤΗΣΗ ΑΠΟ ΤΟ ΣΥΝΔΥΑΣΜΟ ΤΗΣ Ν. ΔΗΜΟΚΡΑΤΙΑΣ

Στόν Πρωθυπουργό κ. Ράλλη ὁ ὑποψήφιος τῆς Ν.Δ. κ. Λευτ. Μαθιουδάκης ἔστειλε τό παρακάτω τηλεγράφημα:

Πρόβλημα χώρων διδασκαλίας εἰς πόλιν Ηρακλείου τραγικόν.

Βασανισμός μαθητῶν, καθηγητῶν καί γονέων ἀπαράδεκτος.

Αρμόδιοι ἀνίκανοι ἐπί σειράν ἡμερῶν διά λύσιν.

Ἀνθρωπισμός μου δέν ἀνέχεται δημιουργηθεῖσαν κατάστασιν.

Καλεῖται Υπουργός Παιδείας κατέλθη εἰς Ηράκλειον παραυτα καί τό ἀργότερον μέχρι Σάββατον βράδυ. Εἰς περίπτωσιν μή ὑπάρξεως λύσεως ἡ δημοκρατική μου συνείδηση, μοῦ ἐπιβάλλει παραιτήσιν ἐκ τοῦ ψηφοδελτίου Ν. Δημοκρατίας.

Λευτέρης Μαθιουδάκης
Υποψήφιος Βουλευτής
Ν. Δημοκρατίας - Ν. Ηρακλείου

ΠΑ. ΣΟ. Κ.

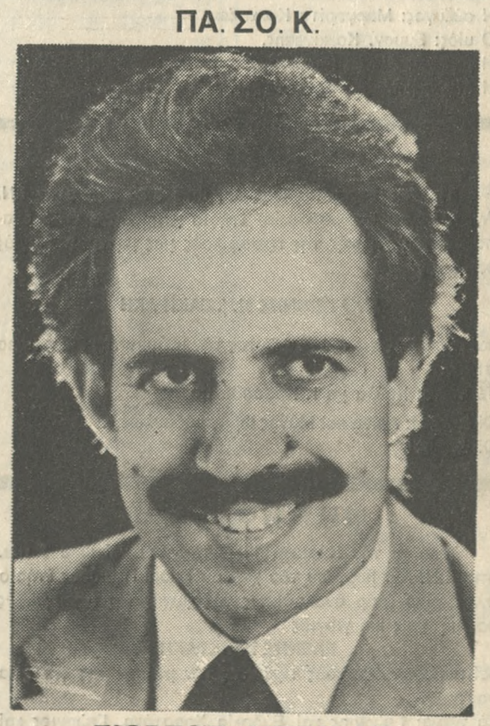

ΓΙΩΡΓΟΣ ΜΠΙΜΠΑΣ
Δικηγόρος
ΥΠΟΨΗΦΙΟΣ ΒΟΥΛΕΥΤΗΣ ΤΟΥ Ν. ΛΑΣΙΘΙΟΥ ΤΟΥ ΠΑ.ΣΟ.Κ.

Ο Γιώργος Μ. Μπίμπας γεννήθηκε στό Ὀροπέδιο Λασιθίου τό 1940 ἀπό γονεῖς ἀγρότες. Τέλειωσε τό Δημοτικό σχολεῖο τοῦ Ἁγ. Γεωργίου, τό ἡμιγυμνάσιο τοῦ Τζερμιάδω καί τό Γυμνάσιο Ἁγ. Νικολάου.

Στή συνέχεια καί ἐνῶ παράλληλα ἐργαζότανε, σπούδασε διδοχικά στήν Πάντειο Ἀνωτάτη Σχολή Πολιτικῶν Ἐπιστημῶν καί στό Πανεπιστήμιο τῆς Ἀθήνας καί πῆρε:

— Πτυχίο Πολιτικῶν Ἐπιστημῶν.

— Πτυχίο τῆς Νομικῆς Σχολῆς

— Ἔκανε ἐπί δύο χρόνια μετά πτυχιακές σπουδές (L.L.M.) στό Πανεπιστήμιο τοῦ Λονδίνου (LONDON SCHOOL OF ECONOMICS καί P.S.) καί εἰδικεύτηκε στό Ναυτικό Δίκαιο.

— Παρακολούθησε στό CITY LITERARY INSTITUTE Διεθνές Δίκαιο καί στό LT.C τοῦ Λονδίνου Ἀγγλική Φιλολογία καί πῆρε τό πτυχίο τοῦ Καθηγητή τῆς Ἀγγλικῆς.

— Σήμερα εἶναι Δικηγόρος στήν Ἀθήνα. Διαθέτει τόν περισσότερο χρόνο του στήν κοινωνική καί πολιτική δράση μέ συνεχεῖς ἀγῶνες γιά τή λύση τῶν προβλημάτων τοῦ τόπου μας. Εἶναι ὑπεύθυνος ἐκδότης καί βασικός ἀρθρογράφος τῆς ἐφημερίδας «Ἡ ΔΙΚΤΗ».

— Μέλος τῆς Παγκρήτιας Ἕνωσης.

— Μέλος τοῦ Συνδέσμου Κρητῶν Ἐπιστημόνων.

— Πρόεδρος τοῦ Συλλόγου Λασιθιωτῶν ὁ «ΔΙΚΤΑΙΟΣ» καί ἐμπνευστής τῆς δημιουργίας τῆς Τράπεζας Αἵματος τῶν Λασιθιωτῶν τῆς Ἀθήνας.

— Πρόεδρος τῆς Οργανωτικῆς Ἐπιτροπῆς τῶν ΔΙΚΤΑΙΩΝ Παγκρήτιων ἀγώνων στίβου πού δημιουργήθηκαν καί καθιερώθηκαν μέ δική του πρωτοβουλία.

— Μαχητής τῆς Δημοκρατίας ἀπό τήν ἐποχή τοῦ ἀνένδοτου ἀγώνα.

— Αγωνίζεται στό ΠΑ.ΣΟ.Κ. πού ἀποτελεῖ τό μοναδικό φορέα τῆς ΑΛΛΑΓΗΣ.

ΣΕ ΝΕΑ ΑΠΟΧΗ ΧΘΕΣ ΟΙ ΜΑΘΗΤΕΣ ΤΟΥ 3ου

Σέ νέα 24ωρη προειδοποιητική ἀποχή κατέβηκαν χθές τό πρωί οἱ μαθητές καί οἱ μαθήτριες τοῦ 3ου Γυμνασίου καί Λυκείου Ἡρακλείου.

Ἡ ἀποχή ἀποφασίστηκε μέ ἀπόλυτη πλειοψηφία στήν προχθεσινή γενική συνέλευση τῶν γονέων καί κηδεμόνων τοῦ σχολειοῦ καί ὕστερα ἀπό τήν μή ἐπίλυση τοῦ στεγαστικοῦ του προβλήματος, καί τήν προσθήκη καί 3ης βάρδιας.

Ἡ ἀποχή, ἐφ' ὅσον ὡς τήν Δευτέρα δέν δοθεῖ λύση ἀπό τήν πολιτεία θά μετατραπεῖ σέ διαρκείας.

Στήν φωτογραφία μας ἡ συγκέντρωση τῶν μαθητῶν ἔξω ἀπό τήν Νομαρχία, τήν στιγμή πού οἱ γονεῖς τους ἐνημερώνουν τόν Νομάρχη, γιά τίς ἀποφάσεις τῆς συνέλευσής τους.

ΝΕΑ ΔΗΜΟΚΡΑΤΙΑ
ΑΝΑΚΟΙΝΩΣΗ
Αὔριο Κυριακή 11 Ὀκτωβρίου 1981
καί ὥρα 7,30 μ.μ.
στή Πλατ. Ἐλευθερίας, θά μιλήσει
ὁ Πρωθυπουργός καί Ἀρχηγός τῆς
ΝΕΑΣ ΔΗΜΟΚΡΑΤΙΑΣ
ΓΕΩΡΓΙΟΣ ΡΑΛΛΗΣ
ΟΛΟΙ ΣΤΗ ΠΛΑΤ. ΕΛΕΥΘΕΡΙΑΣ
ΕΜΠΡΟΣ ΝΕΑ ΔΗΜΟΚΡΑΤΙΑ
ΓΙΑ ΠΑΝΤΑ ΔΗΜΟΚΡΑΤΙΑ

ΑΝΟΙΚΤΗ ΕΠΙΣΤΟΛΗ ΤΟΥ ΠΡΟΣΩΠΙΚΟΥ ΤΗΣ Α. Ε. ΤΣΙΜΕΝΤΟΒΙΟΜΗΧΑΝΙΑΣ ΚΡΗΤΗΣ

Τό προσωπικό τῆς Τσιμεντοβιομηχανίας Κρήτης Α.Ε. ἀπευθύνει τή παρακάτω ἀνοικτή ἐπιστολή πρός τό Δ.Σ., τούς Μετόχους καί πρός τό Κρητικό Λαό:

Ἐμεῖς τό προσωπικό τῆς ἑταιρείας πού ἀπό τήν ἵδρυσή της, ὑπηρετοῦμε καί ζοῦμε καθημερινά τά προβλήματα της, αἰσθανόμαστε ὑποχρεωμένοι νά καταγγείλουμε τά παρακάτω.

1. Τό νέο Διοικητικό Συμβούλιο ἐνεργεῖ καί συμπεριφέρεται μέ ἀπαράδεκτο γιά Διοίκηση τῆς ἑταιρείας Λαϊκῆς Βάσης τρόπο, πρός τό προσωπικό ἀγνοώντας τήν Διεύθυνση καί τούς προϊστάμενους τῶν τμημάτων μέ ἀποτέλεσμα νά δημιουργοῦνται διχόνοιες μεταξύ μας πού ἔχουν ἄμεσο ἀντίκτυπο στόν σωστό καί παραγωγικό τρόπο λειτουργίας τῆς ἑταιρείας.

2. Θεωροῦμε ἀπαράδεκτη καί ζημιογόνα γιά τήν ἑταιρεία τήν τελεσιγραφική ἀπόλυση τοῦ Διευθυντοῦ μας μέ τόν ὁποῖο ἀφοῦ ζήσαμε καί συνεργαστήκαμε γιά ἕνα χρόνο πιστεύουμε ὅτι εἶναι ἀπαραίτητος γιά τήν παραπέρα πορεία τῆς ἑταιρείας.

3. Καταγγέλουμε στούς μετόχους καί τόν Κρητικό Λαό τόν τρόπο μέ τόν ὁποῖο ἀπολύθηκε ὁ Διευθυντής χωρίς κάν νά αἰτιολογηθεῖ ἡ ἀπόλυση του ἀπό Συμβούλους πού οὔτε κάν τόν ἔχουν συναντήσει ποτέ.

Ἀπαιτοῦμε ἀμέση ἀνάκληση τῆς ἀποφάσεως τοῦ Διοικητικοῦ Συμβουλίου καί σέ ἔνδειξη διαμαρτυρίας τά γραφεῖα μας θά παραμείνουν σήμερα Παρασκευή 9-10-81 κλειστά.

Ἐπιθυμία μας, σάν μέτοχοι καί σάν ὑπάλληλοι, εἶναι ἡ σωστή λειτουργία τῆς ἑταιρείας καί ἡ πραγματοποίηση τοῦ ἀρχικοῦ σκοποῦ της μέσα σέ σύντομο χρονικό διάστημα γιά τό καλό τῶν μετόχων καί τῆς Κρήτης γενικά.

Μέ τήν πίστη ὅτι προσφέρουμε θετικό ἔργο στήν ἑταιρεία εὐχόμαστε τό Διοικητικό Συμβούλιο νά δείξει τήν ἀπαιτούμενη σύνεση καί σοβαρότητα.

Ἡράκλειο 7-10-81
Τό Προσωπικό
τῆς ἑταιρείας

1. Ἀντωνακάκης Γιάννης Προϊστάμενος Λογιστηρίου
2. Λαντζανάκης Νικ. Λογιστήριο
3. Ἀλεξανδράκης Κώστας Λογιστήριο
4. Σωφρονάς Κώστας Δημ. Σχέσεις
5. Γιατρομανωλάκη Ρένα Γραμματεία

Τήν παραπάνω ἐπιστολή δέν ὑπογράφουν οἱ ὑπόλοιποι ὑπάλληλοι τῆς ἑταιρείας.

1. Παχιαδάκη —Πασπαλάκη Στέλλα Ταμίας.
2. Χατζηιωάννου Ἀριστέα Γραμματεία

ΠΡΟΣΚΛΗΣΗ
Ὁ Μανώλης Δρεττάκης Καθηγητής Παν)μίου (ΑΣΟΕΕ)
Μέλος τῆς Κεντρικῆς Ἐπιτροπῆς τοῦ ΠΑΣΟΚ
Υποψήφιος Βουλευτής Νομοῦ Ηρακλείου
θά μιλήσει στόν Κιν)φο «ΑΣΤΟΡΙΑ» τήν Τρίτη 13 Οκτωβρίου στίς 8,15' τό βράδυ, μέ θέμα: **«Τό ΠΑΣΟΚ καί ἡ στερέωση τῆς Δημοκρατίας».**

ΠΡΟΣΚΛΗΣΗ
Ὁ ΓΙΑΝΝΗΣ ΠΑΠΑΔΟΝΙΚΟΛΑΚΗΣ
Ἀντισμήναρχος ἐ.ἀ.
Υποψήφιος Βουλευτής τοῦ ΠΑ.ΣΟ.Κ.
Θά ἀναπτύξει τό θέμα:
ΞΕΝΗ ΕΞΑΡΤΗΣΗ — ΒΑΣΕΙΣ — ΚΥΠΡΟΣ
ΝΑΤΟ — ΑΙΓΑΙΟ
στόν Κινηματογράφο «ΑΣΤΟΡΙΑ»
τήν Τετάρτη 14 Ὀκτώβρη 1981
στίς 5 τό ἀπόγευμα
καί θά θεωρήσει τιμή του νά παρευρεθεῖτε
στήν ὁμιλία του.
Θά ἀκολουθήσει συζήτηση.

ΑΛΗΘΙΝΕΣ ΑΦΟΡΜΕΣ
"Εἴ! Ἐσύ στήν οὐρά!...

Ἐ, ἐσύ πού κοιτάκεις στήν οὐρά... Ἐσένα τό λέω Ρωμιέ. Ἐσένα, πού στέκεις στήν οὐρά γιά νά... γεννηθεῖς, καί νά συνεχίζεις νά στέκεις στήν οὐρά, περιμένοντας νά... πεθάνεις. Μιά ζωή στέκεις στήν οὐρά. Ἐσύ δέν εἶσαι; Σ' ἐσένα, λοιπόν, μιλῶ...

Δέν θά σοῦ πῶ — κρίσιμες εἶναι οἱ μέρες — πού νά ψηφίσεις. Δέ σέ ρωτῶ τί πιστεύεις. Δέν ἔχει σημασία ἀν εἶσαι ὀπαδός, ἡ ἕνας ἀδιάφορος ἄνθρωπος. Τό μόνο πού ἔχει σημασία, εἶναι τό πῶς κι ἐσύ, ὅπως κι ἐγώ, κι ὁ ἄλλος, κι ὁ παραπέρα, στέκεις στήν οὐρά. Στέκεις καί περιμένεις... Καί περιμένεις. Καί περιμένεις...

Σέ εἶδα χθές νά στέκεις στήν οὐρά, μ' ἕνα χαρτί στό χέρι κι ἕνα μάτσο λεφτά νά περιμένεις νά πληρώσεις τή ΔΕΗ.

Σέ εἶδα προχθές, νά στέκεις στήν οὐρά, μ' ἕνα χαρτί στό χέρι κι ἕνα μάτσο λεφτά, νά περιμένεις νά πληρώσεις τόν ΟΤΕ.

Τίς προάλλες σέ πήρε τό μάτι μου νά στέκεις στήν οὐρά στό γκισέ τοῦ Δημόσιου Ταμείου μ'

Κοινωνικά

ΣΥΓΧΑΡΗΤΗΡΙΑ

Τήν οἰκογενειακή μας φίλη δεσποινίδα Ἀθηνᾶ Ζουράρη πού μτήκε πρώτη στήν Γεωπονική Σχολή τοῦ Πανεπιστημίου Ἀθηνῶν συγχαίρομε θερμά.

Οἰκογένεια
Βασιλείου Γκοργκούλη

ΕΥΧΕΣ

Στόν ἀγαπητό φίλο μου, Μάνο Γ. Κουβίδη, Πολιτ. Μηχανικό, πού μνηστεύθηκε στήν Ἀθήνα τή Λίνα Κεφαλά, τίς ὁλόθερμες εὐχές μου.

Κορνήλης Μπαρμπουνάκης

ΕΥΧΑΡΙΣΤΗΡΙΟ

Τό Ἐκκλ. Συμβούλιο Τυλίσου εὐχαριστεῖ τήν οἰκογένεια Μαναβάκη διά τήν ἐκ 5000 δρχ δωρεάν αὐτῶν εἰς μνήμην τοῦ ἀδελφοῦ των Νικολάου.

Τό Ἐκκλ. Συμβούλιο Τυλίσου

ΝΕΟ ΣΥΓΧΡΟΝΟ ΑΚΤΙΝΟΛΟΓΙΚΟ ΕΡΓΑΣΤΗΡΙΟ
ΜΑΝΟΣ Γ. ΦΡΑΓΚΙΑΔΟΥΛΑΚΗΣ
Ἰατρός
Ακτινολόγος — Ραδιολόγος
Κάθε μέρα 8—1 καὶ 5—8 ἐκτός Σάββατο ἀπόγευμα, Μπιζανίου 2, Πλατ. Κορνάρου (τέως Κλιν. Ἀπόατ. Τίτας - Φακιολάκη). Τηλ. Ἰατρείου 241557, Οἰκίας 283231.

ΜΙΝΩΙΚΕΣ ΓΡΑΜΜΕΣ Ε.Γ — Ο.Ε
★ **ΜΙΝΟΣ**
★ **ΑΡΙΑΔΝΗ**
★ **ΚΝΩΣΣΟΣ**
Κάθε μέρα
Κρήτη - Πειραιά - Κρήτη
Τηλέφωνα Πρακτορείου: 224304 - 224308

ΑΓΓΛΙΚΑ
Κ. ΑΡΒΑΝΙΤΑΚΗΣ
Ἰδιαίτερα Μαθήματα
Παιδικά Τμήματα
Καγιαμπῆ 1 Τηλ. 280575
(Ἀραστᾶς - Μεϊντάνι)

ΚΙΝΗΜΑΤΟΓΡΑΦΟΙ

ΑΜΟΡΕ
Τό ὄνομά μου εἶναι Τρινιτά
ΑΙΓΛΗ
Ἀριζόνα Γκόλτ
ΑΣΤΟΡΙΑ
Συνηθισμένοι ἄνθρωποι
ΑΠΟΛΛΩΝ
Γκαρσονιέρα γιά 10
ΓΑΛΑΞΙΑΣ
Ὁ Μπουλντόζας Νο 2 σαρώνει τό σύμπαν.
ΗΡΟΔΟΤΟΣ
Τό φρούριο τῶν ἀθανάτων
ΚΡΟΝΟΣ
ΑΡΓΕΙ
ΟΛΥΜΠΙΑ
Μπουλντόζας ἐναντίον Μπουλντόζα.
ΠΑΛΛΑΣ
Τροχονόμος Βαρβάρα
ΡΟΜΑΝΤΙΚΑ
Ο ποδόγυρος
AKI DRIVE — IN ΣΙΝΕΜΑ ΑΥΤΟΚΙΝΗΤΩΝ
Σέξ
KRETA DRIVE—IN
Ἔργα σέξ.

ΦΑΡΜΑΚΕΙΑ

Ἀνοικτό ὅλο τό 24ωρο
Καταλαγαριανός Ἰωάν. ὁδ. Ἀγ Μηνᾶ
Κτιστάκης Νικ. Λ. Καλοκαιρινού
Ἀνοικτό ἀπό 08.00—22.00
Μοσχαπιδάκη Δέσποινα Πλ. Ὑγειονομικοῦ
Ἀνοικτό ἀπό 08.00—20.00
Σ.Φ. Ματζαπετάκη Πλ. Κορνάρου
Ζαχαρενάκης Ἰωάν. ὁδ. Ἱερωνυμάκη
Διημερεύουσες καὶ διανυκτερεύουσες κλινικές ΙΚΑ

Ἀσκληπιεῖο	Παθ)κά
Εὐαγγελισμός	Χειρ)κά
Ἱπποκράτειο	Ὀρθ)κά
Ἱπποκράτειο	Καρδ)κά
Ἱπποκράτειο	Οὐρ)κά
Ἅγ. Νεκτάριος	Νευρ)κά
Μαρκάκη	Ὀφθ)κά

Διανυκτερεύοντα ΠΡΑΤΗΡΙΑ ΒΕΝΖΙΝΗΣ
Κων. Μανουσάκη Λ. Πλαστήρα
Παν. Δανδάλης Λ. Δημοκρατίας
Ἐλ. Κουκουράκη Λ. Κνωσοῦ

ΔΙΗΜΕΡΕΥΟΝΤΑ ΒΟΥΛΚΑΝΙΖΑΤΕΡ
Ἰωάν. Μαστρακούλης Γιόφυρο τηλ. 225897
Στεφ. Μπαρκάτσας Λ. Ἰκάρου τηλ. 225227.

Τό Κρητικό Εἰκοσιτετράωρο

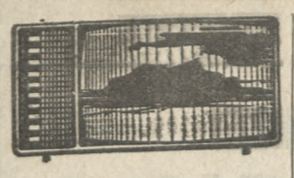

Σάββατο 10 Οκτωβρίου 1981
ΕΡΤ
12.40 Μουσική γιά νιάτα
1.30 Σάββατο μιά καί μισή
2.15 Εἰδήσεις
2.30 Σάββατο μιά καί μισή
3.00 Ξένη ταινία
4.20 Σπάρ
5.45 Ο παραμυθάς
6.00 Ντίσνεϋ
6.30 Εἰδήσεις
6.55 Ο γιατρός μας
7.10 Ομάδα σωτηρίας
7.55 Κάθε Σάββατο
7.50 Δεκάλεπτο Εὐρωβουλῆς ΚΟΔΗΣΟ—ΚΑΕ
8.00 Σόου
8.45 12λεπτη ὁμιλία τοῦ ΚΚΕ
9.00 Εἰδήσεις
9.30 Ομιλία τοῦ Προέδρου τοῦ ΠΑΣΟΚ κ. Παπανδρέου στή Θεσ)κη
10.45 Ο φιλαράκος μας
11.25 Τό πλοῖο τῆς ἀγάπης
12.00 Εἰδήσεις
00.10 Τό πλοῖο τῆς ἀγάπης
ΥΕΝΕΔ
12.45 Οὐράνιο τόξο
2.45 Ἑλληνικοί παλμοί
2.30 Εἰδήσεις
2.45 Ἀθλητικό ἀπόγευμα
4.30 Ξένη ταινία
6.00 Εἰδήσεις
6.15 Παράδοση καί ζωή
8.10 Τό ξενοδοχεῖο
9.00 Μῶντ
9.30 Εἰδήσεις
10.10 Ἑλληνική ταινία
12.00 Εἰδήσεις
00.15 Θρίλλερ

Ἡ γυναίκα καί ὁ κόσμος της

ΜΕΡΙΚΕΣ ΧΡΗΣΙΜΕΣ ΣΥΜΒΟΥΛΕΣ ΓΙΑ ΤΙΣ ΑΝΑΓΝΩΣΤΡΙΕΣ ΜΑΣ

ΤΑ ΛΑΘΗ ΤΟΥ ΜΑΚΙΓΙΑΖ

Ὅταν φτάσει ἡ ὥρα τοῦ μακιγιάζ, ὅλες κάνουμε λάθη. Μερικά δέ ἀπ' αὐτά εἶναι πολύ κοινά. Τά πιό συνηθισμένα ἀπ' αὐτά τά ἐντοπίζουμε παρακάτω καί σάς προτείνουμε λύσεις πού θά σάς βοηθήσουν νά τά ἀποφύγετε στό μέλλον. Βασικός κανόνας πρίν ξεκινήσετε τό μακιγιάζ εἶναι ὁ καλός καθαρισμός τοῦ προσώπου κι ἀπαραίτητη προϋπόθεση ὁ σωστός φωτισμός τοῦ χώρου πού θά βρίσκεστε τήν ὥρα πού βάφεστε.

«Σάν νά ἔχεις φάει μπουνιά εἶσαι». Θά τό ἔχετε ἴσως ἀκούσει ἀπόκάποιο μικρό ἡ «τρελό» ἀπ' τούς δικούς σας. Τό λάθος: πολύ χρώμα κι ἔντονες ἀντιθέσεις τῶν σκιῶν πού χρησιμοποιεῖτε. Ἡ λύση: καταργήστε τίς πολύ σκοῦρες καί τίς πολύ ἀνοιχτές σκιές. Παυδράρετε ἐλαφρά τά βλέφαρα καί ἀπλώστε ἐλάχιστο ἀπό τό μέηκ ἀπ πού χρησιμοποιεῖτε γιά τό ὑπόλοιπο πρόσωπο, ὥστε τά βλέφαρα νά ἔχουν τό ἴδιο χρώμα μέ τό ὑπόλοιπο πρόσωπο. Ἄν σάς ξεφύγει περισσότερο μέηκ ἀπ. τά μάτια σας θά εἶναι κοκκινισμένα γύρω-γύρω κάτω ἀπό δυνατό φῶς, γι' αὐτό προσέξτε τήν ποσότητα πού θ ἀχρησιμοποιήσετε.

Περιγράψτε τά μάτια χωρίς νά τούς ἀλλάξετε σχῆμα μ' ἐνα μαλακό μολύβι σέ οὐδέτερο χρώμα: καφέ, γκρί ἡ μπλέ καί ὕστερα ἁπλώστε τή σκιά πάνω ἀπ' τή γραμμή τοῦ μολυβιοῦ. Τό ἀποτέλεσμα θά εἶναι πιό διακριτικό καί πι ὀφυσικό.

Ἄν τά βλέφαρα σας ἔχουν ρυτίδες —ἡ πιό συνηθισμένη περίπτωση— χρησιμοποιεῖτε μόνο στεγνές σκιές. Ἀποφύγετε τίς λευκές ἡ ἀσημένιες σκιές πού συνηθίζονται γιά νά φωτίζουν στό πάνω μέρος τοῦ βλέφαρου, κάτω ἀπό τό φρύδι. Ἀντικαταστῆστε τες μέ σκιές στούς τόνους τοῦ χρυσοῦ, πού εἶναι λιγότερο «ἀκληρές». Ὅταν τελειώσετε τό βάψιμο τοῦ ματιοῦ, περάστε ἐλαφρά ἀπό πάνω ἕνα μαλακό σπόγγο ἡ ἕνα ξυλαράκι μέ βαμβάκι πού θά ἀφαιρέσει τό χρώμα πού περισσεύει.

Μιά μικρή ἀπροσεξία στό βγάλσιμο τῶν φρυδιῶν μπορεί νά ἔχει...τραγικά ἀποτελέσματα ὡσπου νά ξαναφυτρώσουν. Ἄν, τώρα, ἡ ἀτυχία ἔχει συμβεῖ, μήν προσπαθεῖστε νά καλύψετε τό κενό μέ μιά χοντρή συνεχή γραμμή μέ τό μολύβι. Ὁ σωστό τρόπος εἶναι νά τραβήξετε μικρές λεπτές γραμμές, παρόμοιες μέ τίς τρίχες τῶν φρυδιῶν σας, μέ ἕνα λεπτό καλοξυσμένο μολύβι.

Γιά νά καθοδηγηθεῖτε στό βγάλσιμο τῶν φρυδιῶν φαντάστεῖτε δυό νοητές γραμμές πού ξεκινοῦν ἀπό τή βάση τῆς μύτης σας. Ἡ μία πηγαίνει κατ' εὐθεῖαν ἐπάνω, περνώντας πλάι ἀπ' τήν ἐσωτερική γωνία τοῦ ματιοῦ κι ἡ ἄλλη διαγώνια πλάι ἀπ' τήν ἐξωτερική γωνία.

Τά σημεῖα πού συναντοῦν οἱ γραμμές τό φρύδι, θά πρέπει νά εἶναι καί τά ὅρια του.

Καί μιά ἀκόμα συμβουλή: ἐπειδή οἱ σκιές καί τό μέηκ ἀπ κολλοῦν καί λερώνουν τά φρύδια, βουρτσίστε πρώτα κι ὕστερα ἰσιώστε τα μέ μιά παλιά ὀδοντόβουρτσα καί περάστε τα μέ τό μολύβι, ἀφοῦ ἔχετε πρώτα συμπληρώσει τό ὑπόλοιπο μακιγιάζ.

Ὅταν ἡ χρήση τοῦ ρούζ δέν γίνεται σωστά, ἀντί γιά τό ρόδαλό χρώμα τῆς φρεσκάδας, τά μάγουλα ἀποχτοῦν διάφορα ἀντιαισθητικά μπαλώματα σ' ὅλες τίς ἀποχρώσεις τοῦ κόκκινου —καί γινόμαστε «σάν κλάουν». Αὐτό ὀφείλεται εἴτε στό κακό ἁπλωμα τοῦ ρούζ, εἴτε στήν λανθασμένη ἐπιλογή τῆς ἀπόχρωσης του. Γιά νά βρεῖτε τήν ἀπόχρωση πού σάς ταιριάζει ταιμπήστε τά μάγουλα σας καί παρατηρεῖστε τόν τόνο πού πήρε τό δέρμα σας. Ἄν θέλετε τό μακιγιάζ σας νά εἶναι φυσικό, διαλέξτε μάτ τόνους καί μή χρησιμοποιεῖτε στήν διάρκεια τῆς ἡμέρας ἐκεῖνο τό εἶδος τῶν ρούζ πού δίνει λάμψη στό δέρμα.

Ε. ΤΣΑΓΚΑΡΑΚΗ - Γ. ΓΑΛΑΝΗ Ο.Ε.
ΜΕΤΑΧΕΙΡΙΣΜΕΝΑ ΑΥΤΟΚΙΝΗΤΑ
ΑΝΤΑΛΛΑΚΤΙΚΑ
ΜΙΝΩΟΣ 38 — ΗΡΑΚΛΕΙΟ
ΤΗΛ. 280-848

ΑΜΜΟΒΟΛΕΣ
ΜΠΛΟΜΠΛΟΣ
ΕΜΜ. ΒΟΥΤΣΑΛΑΣ
Τηλ. 243-300
Λ. Ἰκάρου 66

ΣΤΟΝ ΚΙΝ)ΦΟ «ΗΡΟΔΟΤΟ»

«Η ΑΠΑΓΩΓΗ ΤΟΥ ΣΤΡΑΤΗΓΟΥ ΚΡΑΪΠΕΡ»

Αὐτή εἶναι μιά φωτογραφία ἀπό τήν ταινία «ΤΟ ΦΡΟΥΡΙΟ ΤΩΝ ΑΘΑΝΑΤΩΝ». Μιά μεγαλειώδης ταινία γυρισμένη στήν ΚΡΗΤΗ στά γνώριμα μέρη τοῦ ΗΡΑΚΛΕΙΟΥ καί τοῦ ΨΗΛΟΡΕΙΤΗ. Μιά ἐποποιία πού κλόνισε τό ἠθικό τοῦ ΧΙΤΛΕΡ καί συγκλόνισε τό παγκόσμιο κοινό διότι ἡ ΑΠΑΓΩΓΗ ΤΟΥ ΣΤΡΑΤΗΓΟΥ ΚΡΑΪΠΕΡ ἐπαιξε ἀποφασιστικό ρόλο στόν Β' Παγκ. Πόλεμο. Λαμβάνουν μέρος οἱ: Λυκοῦργος Καλλέργης, Καΐτη Παπανίκα, Φαίδων Γεωργίτσης, Παντελής Ζερβός, πολλοί Κρητικοί ΑΝΤΑΡΤΕΣ καί πολίτες σ' ἕνα ρόλο πού καθηλώνει καί συγκλονίζει. Ἕνα προσκλητήριο τῶν Ἡρώων, μιά ταινία πλημμυρισμένη ἀπό Κρητική λεβεντιά καί κρητικό μεγαλεῖο γιά νά θυμηθοῦν οἱ μεγάλοι καί νά μάθουν οἱ μικροί. Προβολές6—8, 8—10, καί 10—12.

σάς ενδιαφέρει τό μέλλον; ἡ τό παρόν σέ ένα έντυπο!

Εμάς μάς ενδιαφερει το μέλλον γιατι ή εργασια που κάνουμε πανω στο έντυπο είναι μελετημενη και στή πιο μικρή λεπτομέρεια απο τους καλύτερους, καί πιο ειδικούς τεχνικούς που μπορεί να διαθέσει το ΗΡΑΚΛΕΙΟ

Παραλληλα διαθετουμε τα καλυτερα και τα πιο συγχρονα μηχανηματα (ή φωτοσύνθεση μας είναι η πιο σύγχρονη της ΕΥΡΩΠΗΣ) πού σε συνδιασμο με το μεραακι και την ὀρεξη των συνεργατών μας οικοδομούν το μελλον στίς γραφικες τεχνες τοῦ ΗΡΑΚΛΕΙΟΥ

ΓΙΑΤΙ ΕΜΕΙΣ ΟΙΚΟΔΟΜΟΥΜΕ ΤΟ ΜΕΛΛΟΝ ΣΤΙΣ ΓΡΑΦΙΚΕΣ ΤΕΧΝΕΣ

ΜΝΗΜΟΣΥΝΟ

Αὔριο Κυριακή καί ὥρα 8.30 π.μ. τελοῦμε στόν Ι.Ν. Ἁγ. Κων)νου (Νεκροταφεῖο) ἐτήσιο μνημόσυνο γιά τήν ἀνάπαυση τῆς ψυχῆς τῆς ἀλησμόνητης μητέρας μας

ΣΟΦΙΑΣ Ν. ΜΑΘΙΟΥΔΑΚΗ

καί παρακαλοῦμε τούς τιμῶντας τήν μνήμην της ὅπως παραστοῦν.

Τά παιδιά της: Γιάννης Μαθιουδάκης, Ἀδαμάντιος καί Χρυσούλα Μαθιουδάκη, Δημήτριος καί Πιπίτσα Μαθιουδάκη, Μανόλης καί Μαρία Τσαγκαράκη.

ΜΝΗΜΟΣΥΝΟ

Τελοῦμε τήν Κυριακή 11-10-81 καί ὥρα 8,30 π.μ. στόν Ι.Ν. Αγ. Κων)νου (Νεκροταφεῖο) ἐτήσιο μνημόσυνο ὑπέρ ἀναπαύσεως τῆς ψυχῆς τοῦ ἀγαπημένου μας συζύγου, πατέρα καί παππού

ΧΑΡΑΛΑΜΠΟΥ ΡΙΣΣΑΚΗ

καί παρακαλοῦμε ὅσους τιμοῦν τήν μνήμην του ὅπως παραστοῦν.

Η σύζυγος: Μαρία Ρισσάκη.

Τά τέκνα: Γεώργιος καί Μαρία Ρισσάκη, Εμμανουήλ καί Πόπη Ρισσάκη, Ελευθερία καί Δημήτριος Ψιμόπουλος, Ζαχαρένια καί Εμμανουήλ Καπετανάκης, Βασιλική Ρισσάκη.

Οἱ ἔγγονοι — οἱ λοιποί συγγενεῖς.

ΜΝΗΜΟΣΥΝΟ

Τελοῦμε τήν Κυριακή 11 Νοεμβρίου καί ὥρα 8,30 π.μ. στόν Ι.Ν. Αγ. Γεωργίου Πόρου ἐτήσιο μνημόσυνο ὑπέρ ἀναπαύσεως τῆς ψυχῆς τοῦ προσφιλοῦς μας συζύγου, πατέρα καί παππού

ΜΙΧΑΗΛ ΠΕΤΡΑΚΗ

καί παρακαλοῦμε τούς τιμῶντας τήν μνήμην του ὅπως παραστοῦν.

Η σύζυγος: Βασιλική Πετράκη.

Τά τέκνα: Μαρία καί Ζαχαρίας Καρύδης.

Οἱ ἔγγονοι — οἱ λοιποί συγγενεῖς.

ΜΝΗΜΟΣΥΝΟ

Τελοῦμε τήν Κυριακή 11 Οκτωβρίου καί ὥρα 8 π.μ. στόν Ι.Ν. Παναγίας Κάτω Αρχανών 40θήμερο μνημόσυνο ὑπέρ ἀναπαύσεως τῆς ψυχῆς τοῦ προσφιλοῦς μας συζύγου, πατέρα, ἀδελφοῦ καί παππού

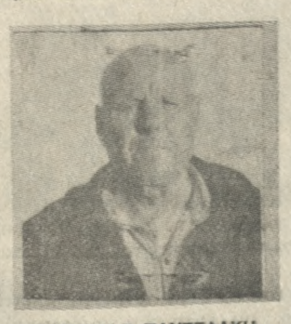

ΙΩΑΝΝΟΥ Γ. ΠΑΝΤΕΛΑΚΗ

καί παρακαλοῦμε τούς τιμῶντας τήν μνήμην του ὅπως παραστοῦν.

Η σύζυγος: Ελένη χα Ι. Παντελάκη.

Τά τέκνα: Γεώργιος καί Χρυσούλα Παντελάκη, Ιωάννης καί Μαρίνα Σιδεράκη, Κων)νος καί Ελένη Παντελάκη.

Οἱ ἀδελφοί — οἱ ἔγγονοι — οἱ λοιποί συγγενεῖς.

ΜΝΗΜΟΣΥΝΟ

Τελοῦμε αὔριο Κυριακή καί στόν Ἱερό Ναό Αγίας Παρασκευής Μονής Μαλεβιζίου 40θήμερο μνημόσυνο τοῦ ἀγαπημένου μας συζύγου, πατέρα καί παππού

ΓΕΩΡΓΙΟΥ ΚΟΥΤΕΝΤΑΚΗ

καί παρακαλοῦμε ὅσους τιμοῦν τή μνήμη του νά παραστοῦν

Η σύζυγος: Μαρία.

Τά τέκνα — οἱ ἔγγονοι.

ΜΝΗΜΟΣΥΝΟ

Τήν Κυριακή 11 Οκτωβρίου στίς 8,30 τό πρωί μέ τή συμπλήρωση 40 ἡμερῶν ἀπό τό θάνατο τοῦ ἀγαπημένου μας συζύγου, πατέρα, υἱοῦ καί ἀδελφοῦ

ΙΩΑΝΝΟΥ ΕΜΜ. ΚΟΚΚΙΝΑΚΗ

Θά τελεσθεῖ μνημόσυνο στόν Ι.Ν. Αγ. Κων)νου (Νεκροταφεῖο) καί καλοῦμε τούς συγγενεῖς καί φίλους νά παραστοῦν.

Η σύζυγος: Μαργαρίτα Κοκκινάκη.

Ο υἱός: Εμμαν. Κοκκινάκης.

Η μητέρα: Αἰκατ. Κοκκινάκη.

Η ἀδελφή: Μαρία Κοκκινάκη.

ΜΝΗΜΟΣΥΝΟ

Τελοῦμε αὔριο Κυριακή καί ὥρα 8,30 π.μ. στόν Ι.Ν. Αγ. Κων)νου (Νεκροταφεῖο) ἐτήσιο μνημόσυνο ὑπέρ ἀναπαύσεως τῆς ψυχῆς τῆς προσφιλοῦς μας μητέρας, γιαγιᾶς καί θείας

ΑΙΚΑΤΕΡΙΝΗΣ Ν. ΤΣΑΚΙΡΑΚΗ

καί παρακαλοῦμε τούς τιμῶντας τήν μνήμην της ὅπως παραστοῦν.

Τά τέκνα: Κούλα χα Ι. Κρασαδάκη.

Οἱ ἔγγονοι: Αλίνα καί Μάνος Φραγκιαδουλάκης.

Οἱ ἀνεψιοί.

ΜΝΗΜΟΣΥΝΟ

Τελοῦμε τήν Κυριακή 11 Οκτωβρίου καί ὥρα 8 π.μ. στόν Ι.Ν. Αγ. Ἰωάννου τοῦ χωρίου Σμάρι Πεδιάδος ἐτήσιο μνημόσυνο ὑπέρ ἀναπαύσεως τῆς ψυχῆς τῆς προσφιλοῦς μας μητέρας καί γιαγιᾶς

ΕΛΕΝΗΣ ΧΡΗΣΤΑΚΗ

καί παρακαλοῦμε τούς τιμῶντας τήν μνήμην της ὅπως παραστοῦν.

Τά τέκνα: Γεώργιος καί Εὐδοκία Χρηστάκη, Γεώργιος καί Μαρία Ροδιτάκη, Ανδρέας καί Εὐγενία Κουρούπη.

Οἱ Εγγονοί — οἱ λοιποί συγγενεῖς.

ΜΝΗΜΟΣΥΝΟ

Τελοῦμε τήν Κυριακή 11 Οκτωβρίου καί ὥρα 8,30 π.μ. στόν Ι.Ν. Αγ. Κων)νου (Νεκροταφεῖο) ἐτήσιο μνημόσυνο ὑπέρ ἀναπαύσεως τῆς ψυχῆς τῆς προσφιλοῦς μας συζύγου, μητέρας καί ἀδελφῆς

ΑΓΓΕΛΙΚΗΣ Ι. ΠΑΤΕΡΑΚΗ

καί παρακαλοῦμε τούς τιμῶντας τήν μνήμην της ὅπως παραστοῦν.

Ο σύζυγος: Ιωάννης Πατεράκης.

Τά τέκνα: Αἰκατ. Πατεράκη, Ερασμία Πατεράκη.

Οἱ ἀδελφοί: Αργυρώ καί Εὐάγγελος Καρουζάκης, Καλλιόπη καί Αντώνιος Παυλάκης, Αἰκατερίνη καί Γεώργιος Μυλωνάκης.

ΜΝΗΜΟΣΥΝΟ

Τήν Κυριακή 11 Οκτωβρίου καί ὥρα 8,30 π.μ. στόν Ι.Ν. Αγ. Κων)νου (Νεκροταφεῖο) τελοῦμε 40θήμερο μνημόσυνο ὑπέρ ἀναπαύσεως τῆς ψυχῆς τῆς λατρευτῆς μας μητέρας καί γιαγιᾶς

ΜΑΡΙΤΣΑΣ ΒΑΓΙΑ — ΜΙΓΑΔΗ

καί παρακαλοῦμε τούς τιμῶντας τήν μνήμην της ὅπως παραστοῦν.

Τά τέκνα: Μύρων καί Χρυσαυγή Μιγαδη.

Τά ἐγγόνια: Κων)νος — Μανιαννα

ΜΝΗΜΟΣΥΝΟ

Οἱ Οδηγοί Ηρακλείου τελοῦμε τό Σάββατο 10 Οκτωβρίου καί ὥρα 8 τό πρωί, στόν Ι.Ν. Αγίου Τίτου, μνημόσυνο, μέ τή συμπλήρωση 40 ἡμερῶν ἀπό τό θάνατο τῆς ἀξέχαστης

ΜΑΡΙ ΕΜΜ. ΠΕΤΡΑΚΗ

καί παρακαλοῦμε ὅλους πού τή γνώρισαν καί τή θυμοῦνται νά παραβρεθοῦν γιά νά τιμήσουμε τή μνήμη της.

ΤΟ ΣΩΜΑ ΕΛΛΗΝΙΔΩΝ ΟΔΗΓΩΝ ΗΡΑΚΛΕΙΟΥ

ΜΝΗΜΟΣΥΝΟ

Τελοῦμε αὔριο Κυριακή καί ὥρα 8,30 π.μ. στόν Ι.Ν. Αγ. Κων)νου (Νεκροταφεῖο) ἐτήσιο μνημόσυνο ὑπέρ ἀναπαύσεως τῆς ψυχῆς τοῦ προσφιλοῦς μας συζύγου, πατέρα καί ἀδελφοῦ

ΑΝΤΩΝΙΟΥ ΡΟΔΙΤΗ

καί παρακαλοῦμε τούς τιμῶντας τήν μνήμην του ὅπως παραστοῦν.

Η σύζυγος: Αγγέλα Ροδίτη.

Τά τέκνα: Μιχάλης καί Δέσποινα, Παύλος καί Μαρία.

Οἱ ἀδελφοί: Χρήστος - Ελένη - Ελευθέριος - Ἄννα - Μέλπω - Κούλα - Ελένη Μιχαηλίδη.

«ΡΟΜΑΝΤΙΚΑ»
ΣΤΑΣΙΣ ΠΑΝΑΓΙΑ ΜΑΣΤΑΜΠΑ **ΤΗΛ. 221-850**
Ο ΠΟΔΟΓΥΡΟΣ
Ντ. Ηλιόπουλος — Μάρω Κοντού

«ΑΪΓΛΗ»
ΘΕΡΙΣΣΟΥ ΚΑΙ ΑΚΑΔΗΜΙΑΣ ΓΩΝΙΑ Τηλ. 286618
ΑΡΙΖΟΝΑ ΓΚΟΛΤ
Μέ τόν Μοντγόμερυ Γοϋντ καί Φερνάντα Σάντσο

«ΗΡΟΔΟΤΟΣ»
Ν. Ἁλικαρνασσός **Τηλ. 288.630**
ΤΟ ΦΡΟΥΡΙΟ ΤΩΝ ΑΘΑΝΑΤΩΝ
Η ἀπαγωγή τοῦ στρατηγοῦ Κράϊπερ γυρισμένο στά γνώριμα μέρη τοῦ Ηρακλείου

«ΓΑΛΑΞΙΑΣ»
ΤΗΛ. 234272
ΜΠΟΥΛΝΤΟΖΑΣ Νο 2 ΣΑΡΩΝΕΙ ΤΟ ΣΥΜΠΑΝ
Μέ τόν Μπάντ Σπένσερ

«ΑΠΟΛΛΩΝ»
ΣΗΜΕΡΑ
ΓΚΑΡΣΟΝΙΕΡΑ ΓΙΑ 10
Εξαρχάκος, Φιλιππίδης, Αρβανίτη, Ηλιόπουλος

«ΚΡΟΝΟΣ»
ΑΡΓΕΙ
Η Τροχονόμος Βαρβάρα προβάλλετε σήμερον στόν κιν)φο ΠΑΛΛΑΣ

KRETA DRIVE — IN
ΣΙΝΕΜΑ ΑΥΤΟΚΙΝΗΤΩΝ
Κοκκίνη Χάνι
Ἔναρξη 7 μ.μ.
ΕΡΓΑ ΣΕΞ
Αλλαγή προγράμματος κάθε Δευτέρα καί Πέμπτη

«ΑΣΤΟΡΙΑ»
ΛΕΙΤΟΥΡΓΕΙ ΜΕ ΨΥΚΤΙΚΑ ΜΗΧΑΝΗΜΑΤΑ
ΣΥΝΗΘΙΣΜΕΝΟΙ ΑΝΘΡΩΠΟΙ
Μέ τόν Τάγαντ Σάδερλαντ

ΣΙΝΕ «ΠΑΛΛΑΣ»
Βορείως Καπετανακείου — Τηλ. 243459
ΤΡΟΧΟΝΟΜΟΣ ΒΑΡΒΑΡΑ
Α' Προβολή — Ψάλτης, Γκιωνάκης, Φωτόπουλος

«ΑΜΟΡΕ»
ΝΕΑ ΑΛΙΚΑΡΝΑΣΣΟΣ **ΤΗΛ. 223-890**
ΤΟ ΟΝΟΜΑ ΜΟΥ ΕΙΝΑΙ ΤΡΙΝΙΤΑ
Μέ τόν Μπάντ Σπένσερ, Τέρενς Χίλ

SUN COMFORT TOURS

Πλ. Καλλεργών 17 — Τηλ. 281504 — 241833

ΕΚΔΡΟΜΕΣ ΑΠΟ ΗΡΑΚΛΕΙΟ

6-11-81 ΒΟΥΛΓΑΡΙΑ

20-11-81 ΒΟΥΛΓΑΡΙΑ - ΡΟΥΜΑΝΙΑ

ΧΡΙΣΤΟΥΓΕΝΝΑ ΣΤΗΝ ΚΩΝ)ΠΟΛΗ

Χαμηλές τιμές — Άριστη όργάνωση

ΑΝΑΚΟΙΝΩΣΙΣ

Ήλθαν καί στόν Ν. Ηρακλείου από τήν Αθήνα,

τά Ηλιακά θερμοσίφωνα

«ΗΦΑΙΣΤΟΣ»

Πρώτο στήν έμφάνιση — πρώτο στήν ποιότητα

Όλο τό σύστημα από άλουμίνιο, άριστα στεγανοποιημένα, μεμονωμένα μέ πολιουρεθάνη, 15 πόντους πάχος καί έπί πλέον 10 χρόνια γραπτή έγγύηση γιά όλο τό σύστημα.

Έγκριση Υπουργείου 114802—17577 πού άλλοι δέν διαθέτουν.

Τούς χρηματοδοτεί ή Α.Τ.Ε. γιά 3 χρόνια.

Δίνεται καί μέ δόσεις όταν διαθέσετε άμέσως τό 35ο)ο.

Γενικός Άντ)πος Ν. Ηρακλείου

ΣΤΑΥΡΟΣ Γ. ΚΟΠΙΔΑΚΗΣ

Λ. 62 Μαρτύρων άρ. 75

(έναντι Κιν)φου ΟΡΦΕΥΣ) — **Τηλ. 281156**

καί Α. Ασίτες — **Τηλ. 721221**

ΜΟΝΩΣΕΙΣ ΤΑΡΑΤΣΩΝ

ΤΟΙΧΩΝ — ΥΠΟΓΕΙΩΝ — ΔΕΞΑΜΕΝΩΝ — ΠΙΣΙΝΩΝ

ΥΓΡΑΣΙΑΣ — ΨΥΧΟΥΣ — ΘΕΡΜΟΤΗΤΟΣ — ΗΧΟΥ

Η ΤΕΛΕΙΑ ΜΟΝΩΣΙΣ Μέ ύλικά

GENERAL ELECTRIC — POLUBOND

ΟΧΑΪΟ MEDINA καί ΠΟΛΥΟΥΡΕΘΑΝΗΣ

Έγγύησις 10 έτών

ΤΕΧΝΟΧΡΩΜ — 62 Μαρτύρων 5

ΗΡΑΚΛΕΙΟΝ — Τηλ. 236271 — 282349

ΝΤΕΤΕΚΤΙΒΣ

DETECTIVES UNIVERSAL

ΑΚΡΩΣ ΑΠΟΡΡΗΤΟ ΓΡΑΦΕΙΟ ΕΡΕΥΝΩΝ

PRIVATE SEGURITY SERVISE

CRETA ATLAS ΣΕ ΟΛΟ ΤΟΝ ΚΟΣΜΟ

Αναλαμβάνομε:

Παρακολουθήσεις, υποθέσεις διαζυγίου, μοιχείες, εξακριβώσεις οικογενειακών διαμονής, οικογενειακά, σίσθηματικά, τηλεμαγνητοφωνήσεις, μαγνητοφωνήσεις συνομιλιών, φωτογραφήσεις, κινηματογραφήσεις, βιντεοσκοπήσεις, παρακολουθήσεις αυτοκινήτων, κλοπές, έμπορικούς ώς καί επίβλεψιν μεγάλων ξενοδοχειακών μονάδων.

Διαθέτομε:

τόν τελειότερον καί πιό σύγχρονο τεχνικό εξοπλισμό στό Ηράκλειο Κρήτης.

Στή διάθεσή σας γιά όλο τό εικοσιτετράωρο έμπειρο καί ειδικευμένο προσωπικό μέ υπεύθυνο τέως Αστυνομικό.

ΑΠΟΛΥΤΟΣ ΕΧΕΜΥΘΕΙΑ.

Κεντρικά Γραφεία:

Οδός Κόσμων 6 καί 1866 γωνία μέσα στήν αγορά, 1ος όροφος.

Παράρτημα: Έβανς 69, 3ος όροφος

Τηλ. 288489, 284936, 280169. Νυχτός: **242424**

Τώρα

Παράρτημα καί στά Χανιά οδός Αποκαρώνου 93—95.

ΑΝΑΚΟΙΝΩΣΗ

Μεγάλη εμπορική επιχείρηση γιά τό νεοσυσταθέν υποκατάστημα Ηρακλείου, ΖΗΤΑ τό κάτωθι προσωπικό:

1) Έναν επιθεωρητή πωλήσεων ηλικίας μέχρι 40 έτών.
2) Τρείς απόφοιτους Γυμνασίου γιά τό εμπορικό τμήμα.
3) Δύο κυρίους κατόχους Ι.Χ. αυτοκινήτου πού νά μπορούν νά διανυκτερεύσουν εκτός πόλεως.
4) Πέντε κυρίους γιά τό τμήμα πωλήσεων, Δύο εκ των οποίων προορίζονται Προϊστάμενοι τμημάτων.
5) Μία κοπέλα γιά απογευματινή εργασία, καλλιγράφο, απόφοιτο Λυκείου.

Γιά προσωπικό ραντεβού τηλεφωνήσετε στό 243193, Λ. Δημοκρατίας 17.

Σημείωση: Όλες οί συνεντεύξεις θά τύχουν άκρας εχεμύθειας.

ΠΩΛΟΥΝΤΑΙ

Διαμερίσματα, Καταστήματα καί Γραφεία άρίστης κατασκευής **έτοιμοπαράδοτα καί ύπό κατασκευήν,** σέ κεντρικές πολυκατοικίες.

Πληροφορίες:

ΝΙΚ. ΣΕΡΠΕΤΣΙΔΑΚΗΣ

Πολιτ. Μηχανικός — Τηλ. 283695

ΠΑΡΑ ΑΝΩΝΥΜΟΥ ΞΥΛΕΜΠΟΡΙΚΗΣ ΕΤΑΙΡΙΑΣ ΖΗΤΟΥΝΤΑΙ

1. Βοηθός Λογιστού μέ προϋπηρεσία.
2. Αποθηκάριος.
3. Εργάτης.

Τηλ. 283583.

VIGENER
GEN. ENTERPRISES
ΠΛ. ΕΛ. ΒΕΝΙΖΕΛΟΥ 13
ΗΡΑΚΛΕΙΟΝ ΤΗΛ. 283054.

ΜΟΝΩΣΕΙΣ - ΣΤΕΓΑΝΟΠΟΙΗΣΕΙΣ

Μέ τά πιό σύγχρονα ύλικά, ύψηλής τεχνολογίας. Προϊόντα τών μεγαλυτέρων Έργοστασίων ΗΠΑ καί ΕΥΡΩΠΗΣ τώρα κοντά σας. Ειδικευμένοι τεχνικοί μας μέ μακροχρόνια πείρα εκτελούν υπεύθυνα κάθε εργασία μέ εγγύηση. ΤΟΙΧΟΙ, ΤΑΡΑΤΣΕΣ, ΥΠΟΓΕΙΑ, ΔΕΞΑΜΕΝΕΣ, ΠΙΣΙΝΕΣ, ΔΑΠΕΔΑ.

ΤΣΕΓΑΝΟΠΟΙΕΙΣΤΕ ΤΩΡΑ ΚΑΙ ΓΙΑ ΠΑΝΤΑ ΜΕ ΤΑ ΕΙΔΙΚΕΥΜΕΝΑ ΣΥΝΕΡΓΕΙΑ ΜΑΣ ΣΕ ΟΛΗ ΤΗΝ ΚΡΗΤΗ

ΔΙΑΦΟΡΑ

ΠΕΤΥΧΑ στή Φιλοσοφική Κρήτης καί ζητώ νά κάμωμοιβαία μεταγραφή μέ Κρητικό πού πέτυχε στή Φιλοσοφική Θεσσαλονίκης. Τηλ. 286754 Ηράκλειο καί (041)223915 Λάρισα. (Δ61) 1—3

ΠΕΤΥΧΑ στή Φιλοσοφική σχολή Κρήτης καί ζητώ άμοιβαία μεταγραφή μέ παιδί πού πέτυχε στήν Φιλοσοφική Θεσσαλονίκης ή Ιωαννίνων. Πληροφ. τηλέφ. 061-325089 Πάτρα. (Δ62) 1—5

ΖΗΤΕΙΤΑΙ

ΖΗΤΕΙΤΑΙ κυρία ή δεσποινίδα γι' άτην φροντίδα 2 παιδιών. Πληροφ. τηλ. 234104.

ΖΗΤΟΥΝΤΑΙ α) χειριστής β) τεχνίτης οχημάτων—μηχανημάτων καί γ) βοηθός τεχνίτου τηλ. 223515 (Ζ323) 1—6

ΖΗΤΕΙΤΑΙ κοπέλλα τελειόφοιτη Γυμνασίου μέ λογιστικές γνώσεις γιά κατάστημα. Τηλ. 234213—234297 από 5—8 μ.μ (Ζ324 1—6

Έξυπνη νεαρή άγγλίδα γραμματεύς **ΖΗΤΑ** θέση σέ ξενοδοχείο ή γραφείο στήν περιοχή Ηρακλείου. Διαθέτει συστάσεις από την προ'υπηρεσία της. Ενδιαφέρεται γιά άμεση πρόσληψη ή γιά τόν επόμενο χρόνο. Πληροφ. τηλ. 282480 δίδα Τζούλη. 1—1

ΖΗΤΟΥΝΤΑΙ κοπέλλες καί κύριοι έως 45 έτών καί νέοι γιά γραφική ή απογευματινή απασχόληση. Πληροφ. Δικαιοσύνης 27 1ος όροφος. (Ζ321) 1—10

ΖΗΤΕΙΤΑΙ δεσποινίς ή κυρία διά νά αναλάβει τό Διαφημιστικό Τμήμα Τοπικής εφημερίδας. Μισθός 20—25.000 μηνιαίως. **Προσόντα:** Δραστηριότητα, πρωτοβουλία, δημιουργικότης, πολύ καλή εμφάνιση, κλίση στίς Δημόσιες Σχέσεις (επαφή μέ άλλους άνθρώπους). Θά προτιμηθεί ή διαθέτουσα μεταφορικό μέσο (μοτοποδήλατο ή αυτοκίνητο). Πληροφ. τηλ. 242864 —286641. (Ζ322) 1—6

ΠΩΛΗΣΕΙΣ

ΠΩΛΕΙΤΑΙ εις Παλαιόκαστρο Ρογδιάς οικόπεδο μέ φώς καί νερό. Πληροφ. τηλ. 288370. (Π924) 1—3

ΠΩΛΕΙΤΑΙ ή ανταλλάσσεται μέ ίδεια ταξί διαμέρισμα 3άρι εύρύχωρο, γύρω-γύρω φωτεινό. Πληροφ. τηλ. 221545. (Π923) 1—2

ΠΩΛΕΙΤΑΙ κλούβα FORD TRANSIST μέ 50.000 χλμ. τιμή λογική. Τηλ. 281477. (Π912) 1—6

ΠΩΛΕΙΤΑΙ αυτοκίνητο ΜΟΣΚΟΒΙΤΣ μέ μηχανή OPEL KADETT 1500 μοντέλλο 72, σέ άριστη κατάσταση, καινούργια λάστιχα, ραδιοκασετόφωνο, μετρητά 90.000 τηλ. 223566. (Π911) 1—10

Μέ 800.000 **ΠΩΛΕΙΤΑΙ** στήν Ν. Ιωνία Αθηνών, σέ κεντρικό σημείο ισόγειος οικία έκ δύο δωματίων, υπογείου, βεράντας καί αύλής, κατάλληλος καί διά επαγγελματική στέγη. Τηλ. 281307. (Π925) 1—3

ΠΩΛΕΙΤΑΙ ή **ΖΗΤΕΙΤΑΙ** συνεταίρος κεντρική επιχείρησις νεωτερισμών. Δυνατότης τζίρου 25.000.000 ετησίως. Μόνον σοβαρές προτάσεις δεχόμεθα. Πληροφ. τηλ. 281627. (Π863) 1—12

ΠΩΛΟΥΝΤΑΙ προνομιούχα ιδιόκτητα οικόπεδα εις Αγ. Ιωάννη οδός Παπαναστασίου. Εύκολαι πληρωμής όριστικά συμβόλαια. Πληροφ. τηλ. 234996 6—9 μ.μ. (Π861) 1—10

ΠΩΛΟΥΝΤΑΙ 2 αυτοκίνητα Μερσεντές 200 76 μοντέλλο τιμή 1.300.000 καί 1.400.000 επίσης φορτηγό SCANIA τριαξονικό Ι.Χ. Πληροφ. τηλ. 225-818—289298. (Π902) 1—6

ΠΩΛΕΙΤΑΙ ολόκληρο ή τό μισό ταξί μέ την άδεια σέ άριστη κατάσταση. Επίσης άμπέλι 1200 καί 30 δένδρα ελιές εκτός τού αμπελιού ποτιστικά. Πληροφ. τηλ. 225790. (Π903) 1—4

ΕΝΟΙΚΙΑΣΕΙΣ

ΕΝΟΙΚΙΑΖΟΝΤΑΙ δύο συνεχόμενα ισόγεια μεγάλα δωμάτια εις τήν οδό Μαρογιώργη 26 έναντι τών γραφείων εφημερίδας «ΠΑΤΡΙΣ» κατάλληλα γιά μαθήτριες ή επαγγελματική στέγη. Πληροφ. τηλ. 230401. (Ε285) 1—6

ΕΝΟΙΚΙΑΖΟΝΤΑΙ επιπλωμένα δωμάτια μέ χρήση κουζίνας καί λουτρού μόνο διά φοιτήτριες, μαθήτριες ή εργαζομένες. Πληροφ. τηλ. 281990 ώρες γραφείου. (Ε283) 1—6

ΕΝΟΙΚΙΑΖΕΤΑΙ τριάρι μέ κεντρική θέρμανση σέ περιοχή Τρία Πεύκα. Τηλ. 230159 (Ε282) 1—2

ΕΝΟΙΚΙΑΖΕΤΑΙ διαμέρισμα 3άρι πολυτελούς κατασκευής, περιοχή ΟΤΕ. Πληροφ. τηλ. 287584. (Ε278) 1—6

Γιά φοιτητές ή φοιτήτριες **ΕΝΟΙΚΙΑΖΟΝΤΑΙ** δύο δωμάτια μέ κουζίνα καί ανεξάρτητο λουτρό στήν οδό Ταξιάρχου Μαρκοπούλου 22 (Αγ. Ματθαίος). Τηλ. 286607. (Ε279) 1—6

ΕΝΟΙΚΙΑΖΕΤΑΙ αποθήκη 120 τ.μ. καί υπόγειο στή θέση Αγ. Ιωάννης Χωστός, παραπλεύρως τού κέντρου Αμφιθέα. Πληροφ. στήν ίδια διεύθυνση τηλ. 225828. (Ε280) 1—6

ΕΝΟΙΚΙΑΖΕΤΑΙ κατάστημα 80 τ.μ. οδός Κατεχάκη 14. Πληρ. τηλ. 287401 καί επισκέψεις 17.00—20.00 καθημερινά.

ΕΝΟΙΚΙΑΖΕΤΑΙ διάρι ανεξάρτητο επιπλωμένο, περιοχή Αγίας Τριάδος (Καμαράκι). Τηλ 241259—221972. (Ε286) 1—6

ΕΝΟΙΚΙΑΖΕΤΑΙ διαμέρισμα 2άρι οδός Κάσσου άρ. 10 περιοχή Ακαδημίας. Πληροφ. τηλ. 220505. (Ε288) 1—3

ΕΝΟΙΚΙΑΖΕΤΑΙ διαμέρισμα πολυτελούς κατασκευής 5.1)2σάρι, μέ κεντρική θέρμανση, άσανσέρ, Λ. Κνωσού 101 Άγιος Ιωάννης. Τηλ. 230840 —231-474. (Ε287) 1—15

ΕΝΟΙΚΙΑΖΕΤΑΙ διά οικογένεια διαμέρισμα έκ 2 υπνοδωματίων, σαλοτραπεζαρίας καί βοηθητικών χώρων στόν 2ο όροφο τής ενταύθα κατά τήν οδό Ιδομενέως 38 πολυκατοικίας άπέναντι τού κινηματογράφου «Αστόρια». Πληροφ. τηλ. 283142. (Ε289) 1—2

ΕΝΟΙΚΙΑΖΕΤΑΙ διαμέρισμα Α' ορόφου ένός δωματίου, χώλ, κουζίνα καί μεγάλου λουτρού. Τ. Γεωργιάδου 10 τηλ. 231735 μετά τίς 3 μμ. (Ε290) 1—3

ΕΝΟΙΚΙΑΖΕΤΑΙ κατάστημα εις τήν περιοχή Θερίσσου κατάλληλο γιά κρεοπωλείο ή όποια δήποτε άλλη χρήση. Πληροφ. τηλ. 286079. (Ε291) 1—4

ΕΝΟΙΚΙΑΖΕΤΑΙ διαμπερές τριάρι διαμέρισμα εις τόν δεύτερον όροφον μέ τά κεντρικής θερμάνσεως καί ασανσέρ επί τής οδού Χάνδακος 30 (πλησίον ΜΕΣΟΓΕΙΟΥ) κατάλληλον καί διά επαγγελματική στέγη. Πληρο. τηλ. 283163. (Ε284) 1—15

ΠΙΝΑΚΕΣ ΖΩΓΡΑΦΙΚΗΣ

ΚΑΙ ΚΟΡΝΙΖΟΠΟΙΕΙΟ

«ΦΗΜΗ»

Εάν ένδιαφέρεσθε γιά ένα καλό πίνακα ή νά κορνιζώσετε ό,τιδήποτε, κεντήματα κ.λ.π.

Ελάτε σ' έμάς

είμαστε φθηνότεροι.

Μιά επίσκεψή σας θά σάς πείσει.

ΕΜΜΑΝ. ΔΑΜΙΑΝΑΚΗΣ

Λ. Δικαιοσύνης 27 — 1ος όροφος

ΕΛΕΝΗ ΦΥΝΤΙΚΑΚΗ - ΤΣΙΚΑΛΑ

ΦΥΣΙΟΘΕΡΑΠΕΥΤΡΙΑ

Αριστούχος τής Σχολής Φυσιοθεραπείας Θεσ)νίκης

Εργαστήριο πλήρως εξοπλισμένο.

Οί θεραπείες εκτελούνται προσωπικά από τήν Φυσιοθ)τρια.

Δέχεται καθημερινά 9—1 καί 5—8

Οδός 1770 άριθ. 28

(Παραπλεύρως Κλινικής «Ιπποκράτειο» καί πάνω από τό Κατάστημα «Τζουλιαδάκη»)

Τηλ. 242-556

ΣΥΜΒΑΣΕΙΣ ΜΕ ΟΛΑ ΤΑ ΤΑΜΕΙΑ

ΑΝ ΨΑΧΝΕΙΣ ΓΙΑ ΚΑΛΟ ΕΠΙΠΛΟ

ΧΑΜΗΛΕΣ ΤΙΜΕΣ — ΕΥΚΟΛΙΕΣ ΠΛΗΡΩΜΗΣ

ΜΕΓΑΛΗ ΠΟΙΚΙΛΙΑ

ΕΠΙΠΛΟΠΟΙΪΑ

ΕΝΑΝΤΙ ΠΑΝΑΓΙΑΣ ΜΑΣΤΑΜΠΑ

ΜΑΝΟΥΣΑΚΗΣ

ΕΚΘΕΣΙΣ Τηλ. **233636** — ΕΡΓΟΣΤ. **280600**

ΤΩΡΑ ΞΕΡΕΙΣ ΠΟΥ ΣΕ ΣΥΜΦΕΡΕΙ

ΚΚΕ **ΚΚΕ**

- **ΓΙΑ ΤΟ ΠΕΡΑΣΜΑ ΣΤΗ Β ΚΑΤΑΝΟΜΗ**
- **ΓΙΑ ΤΗΝ ΕΚΛΟΓΗ ΚΟΜΜΟΥΝΙΣΤΗ ΒΟΥΛΕΥΤΗ ΣΤΟ ΗΡΑΚΛΕΙΟ**

Τό ΚΚΕ καταξιωμένη δύναμη τής άλλαγής

Η ΟΜΙΛΙΑ ΤΟΥ σ. Χ. ΦΛΩΡΑΚΗ ΣΤΗΝ ΤΗΛΕΟΡΑΣΗ

ΜΙΛΩΝΤΑΣ προχθές τό βράδυ από τήν τηλεόραση πρός τόν Ελληνικό Λαό, ό σ. Χαρίλαος Φλωράκης, Γ.Γ. τής Κ.Ε. τού ΚΚΕ, είπε:

«Καλησπέρα σας,

Από καιρό τώρα, ένα σύνθημα κυριαρχεί στόν τόπο μας, τό σύνθημα «Αλλαγή».

Όλα σχεδόν τά κόμματα τής δημοκρατικής αντιπολίτευσης προβάλλουν τήν άλλαγή σάν πολιτική τους επιδίωξη καί ζητάνε τήν ψήφο σας.

Φυσικό, τό κάθε κόμμα δίνει τό δικό του περιεχόμενο στή λέξη «Αλλαγή».

Τό ζήτημα όμως είναι άν τό περιεχόμενο αύτό ανταποκρίνεται ή όχι σ' αύτό πού ζητάει ή Ελλάδα, σ' αύτό πού παθεί ό λαός.

Αύτό νομίζουμε ότι ενδιαφέρει τόν καθένα μας.

Κατά τή δική μας γνώμη ή Ελλάδα έχει ανάγκη νά ζήσει ανεξάρτητη καί είρηνική. Ο λαός μας παθεί νά γίνει νοικοκύρης στόν τόπο του. Νά πάψουν νά τόν διαφεντεύουν οί Αμερικάνοι καί οί τοπικοί ιμπεριαλιστές, ή ντόπια καί ή ξένη οικονομική ολιγαρχία.

Ποιός μπορεί νά ισχυριστεί στά σοβαρά πώς σήμερα δέν κηδεμονεύουν τή χώρα μας οί Αμερικάνοι; Πώς δέν πληρώσαμε καί δέν πληρώνουμε πανάκριβα τήν αμερικανοκρατία;

Ο κ. πρωθυπουργός πήγε νά τούς βγάλει λάδι. Αλλά όλοι ξέρουμε καί γιά νά μήν πάμε στά πιό παλιά, τό ρόλο τους στήν εφτάχρονη δικτατορία καί στήν τραγωδία τής Κύπρου. Όλοι ξέρουμε ποιοί δέν έχουν αφήσει ποτέ αύτό τόν τόπο νά ζήσει δημοκρατικά.

Ποιός αμφισβητεί πώς σήμερα οί βασικές κατευθύνσεις τής εξωτερικής καί οικονομικής πολιτικής τής χώρας μας καθορίζονται στήν Ουάσιγκτων, στό ΝΑΤΟ καί στήν ΕΟΚ;

Ποιός μπορεί νά αμφισβητήσει πώς οί στρατιωτικές τους βάσεις στή χώρα μας καί τά πυρηνικά τους όπλα δέν αποτελούν μεγάλο κίνδυνο γιά τόν αφανισμό τού λαού μας;

Αμφιβάλλει κανένας πώς έμείς θά πληρώσουμε τά σπασμένα τών αμερικάνικων τυχοδιωκτισμών στην περιοχή τής Μέσης Ανατολής; Μόλις προχτές διαβάσαμε στόν Αθηναϊκό Τύπο συνέντευξη τού διοικητή τής νάτιας πτέρυγας τού ΝΑΤΟ, Αμερικάνου ναύαρχου Κρόου πού έλεγε πώς σέ περίπτωση σύγκρουσης στήν περιοχή τού Περσικού Κόλπου ή δυτική άμυνα θά στηριχτεί στόν 6ο στόλο, στούς Τούρκους καί στούς Έλληνες. Εμείς πιστεύουμε απόλυτα πώς ό ελληνικός λαός θέλει τό ξήλωμα τών αμερικάνικων βάσεων καί πώς αύτό είναι καί τό συμφέρον τής Ελλάδας.

Βεβαίως ύπάρχουν καί άρισμένοι πού τίς θέλουν καί κάνουν ό,τι μπορούν γιά νά τίς διατηρήσουν. Κι αύτοί δέν είναι, βέβαια, οί οπαδοί τής λεγόμενης Δεξιάς ή οί ψηφοφόροι τής «Νέας Δημοκρατίας». Είναι έκείνοι οί κύκλοι τής ολιγαρχίας πού στηρίζουν τήν κυριαρχία τους στό αμερικάνικα καί ντοπικά δεκανίκια. Είναι έκείνοι πού τά συμφέροντά τους είναι συνυφασμένα μέ έκείνα τών ιμπεριαλιστών. Είναι οί ηγετικοί παράγοντες τής Δεξιάς πού υπηρετούν τά συμφέροντα τών ντόπιων καί ξένων μονοπωλίων.

Τό Κομμουνιστικό Κόμμα Ελλάδας απαντάει κατηγορηματικά πώς ή Ελλάδα πρέπει νά ακολουθήσει μιά εξωτερική πολιτική μή ένταξης σέ στρατιωτικούς συνασπισμούς, δίχως στρατιωτικές βάσεις καί πυρηνικά όπλα. Μιά πολιτική είρηνικής καί ισότιμης συνεργασίας μέ όλες τίς χώρες. Τότε μόνο ή Ελλάδα θά αποχτήσει ασφάλεια, κύρος καί θά γίνει σεβαστή από όλους.

Παρακάτω αμφισβητεί κανένας πώς στή χώρα μας λειτουργούν αντιδημοκρατικοί καί ανελεύθεροι νόμοι; Πώς άκόμα καί τό ιερό δικαίωμα τών εργαζομένων γιά απεργία διώκεται; Οί εργάτες συχνά μάς λένε: Η δημοκρατία, άση φυσικά, υπάρχει στόν τόπο μας, «σταματά» στό κατώφλι τού εργοστασίου μας.

Κατά τη δική μας γνώμη, ό ελληνικός λαός ζητά τήν κατάργηση όλων τών ανελεύθερων νόμων καί διακρίσεων. Ζητά μιά ουσιαστική δημοκρατία πού θά διασφαλίζει τήν ισοτιμία τών πολιτών καί τίς δημοκρατικές καί συνδικαλιστικές τους ελευθερίες.

Υπάρχουν μερικά πράγματα σ' αύτό τόν τόπο πού είναι σ' όλους γνωστά. Σήμερα ύπάρχουν έκείνοι πού δουλεύουν καί παράγουν τόν πλούτο τής χώρας μας κι έκείνοι πού τόν καρπώνονται. Δέν είναι βέβαια οί ίδιοι.

Άλλο: Η πατρίδα μας έχει βυθιστεί σέ μιά οικονομική κρίση. Κι αύτή ή κρίση δέν είναι τό ίδιο γιά όλους. Γιά τούς λίγους, γιά τά μονοπώλια είναι εύκαιρία γιά περισσότερο πλουτισμό. Γιά τούς πολλούς πηγή στερήσεων, ανασφάλειας καί άγχους. Σήμερα οί εργαζόμενοι πληρώνουν τούς φόρους κι οί μεγαλοβιομήχανοι μένουν ουσιαστικά άφορολόγητοι. Οί εργαζόμενοι στήν πόλη καί τό χωριό σηκώνουν τά βάρη τής ακρίβειας ενώ οί τιμές καθορίζονται ανεξέλεγκτα από τά μονοπώλια. Οί εργαζόμενοι καί τά παιδιά τους είναι πού πετιούνται στό δρόμο άνεργοι καί απροστάτευτοι.

Άκόμα πολύς κόσμος αναρωτιέται: Θά παρθούν επιτέλους μέτρα γιά νά μή ρυπαίνουν οί βιομηχανίες τό περιβάλλον καί νά κάνουν ακατοίκητες τίς πόλεις μας; Γιά νά βρίσκει καί ό εργαζόμενος όταν αρρωστήσει κρεβάτι στό νοσοκομείο; Γιά νά έχουν καί τά φτωχά παιδιά μεγαλύτερες δυνατότητες νά σπουδάσουν;

Εδώ μιά λύση μόνο ύπάρχει. Νά μπεί τέρμα στήν ασυδοσία τής οικονομικής ολιγαρχίας, νά μπεί τέρμα στά απεριόριστα προνόμια της, στά χαριστικά δάνεια καί υπερκέρδη της.

Μιά τέτοια πολιτική, μιά πολιτική εθνικής ανεξαρτησίας, εκδημοκρατισμού καί οικονομικής ανάπτυξης προς όφελος τού λαού θέλει τό Κομμουνιστικό Κόμμα Ελλάδος. Αύτή την πολιτική θέλει τό ΚΚΕ νά ακολουθήσει μιά μετεκλογική δημοκρατική κυβέρνηση. Ολα τά άλλα πού λέγονται — καί τί δέν λέγονται καί γράφονται — είναι έκ τού πονηρού. Δέν έχουν καμιά σχέση μέ τήν πραγματικότητα.

Εμείς δέν κρύψαμε ποτέ από τό λαό τίς επιδιώξεις μας, ούτε τίς απώτερες γιά τό σοσιαλισμό ούτε τίς άμεσες γιά τήν άλλαγή.

Σήμερα έχουν δημιουργηθεί άλες οί προϋποθέσεις γιά νά εφαρμοστεί μιά τέτοια πολιτική. Τό πρώτο πού χρειάζεται είναι στίς εκλογές τής 18 Οχτώβρη νά αφαιρεθεί ή κυβέρνηση από τό κόμμα τής «Νέας Δημοκρατίας».

Βέβαια ύπάρχει ό ληστρικός εκλογικός νόμος πού εύνοεί τή Δεξιά, πού τής δίνει τήν δυνατότητα νά κλέβει τούς ψήφους τών αντιπάλων της. Ομως ύπάρχει τρόπος νά αχρηστευθεί αύτός ό ληστρικός εκλογικός νόμος. Υπάρχει τρόπος νά αφαιρεθούν από τή Δεξιά οί βουλευτικές έδρες πού ληστεύει. Αύτός ό τρόπος είναι νά μπεί καί τρίτο κόμμα στή Β' κατανομή, συγκεντρώνοντας τό 17ο)ο τών ψήφων. Τότε καί μόνο τότε θά γίνει σίγουρη καί πιό μεγάλη ή εκλογική ηθική τής Δεξιάς. Καί τό τρίτο αύτό κόμμα όπως είναι σήμερα οί πολιτικές δυνάμεις, δέν μπορεί νά είναι άλλο παρά μόνο τό Κομμουνιστικό Κόμμα.

Μά δέν είναι μόνο αύτό. Μέ τήν υπερψήφιση τού ΚΚΕ ενισχύεται μιά συνεπής δύναμη τής άλλαγής. Μιά δύναμη πού θά συμβάλει ενεργά στήν ανάδειξη μιάς δημοκρατικής κυβέρνησης τής πραγματικής άλλαγής. Είναι φανερό, μέ ένα άκόμα πιό ισχυρό ΚΚΕ θά γίνει πιό δυνατή καί σεβαστή ή φωνή τών εργαζομένων. Γι' αύτό ακριβώς ή ψήφος κάθε εργαζόμενου, κάθε αριστεραίου, κάθε οπαδού τής προαγματικής αλλαγής πρέπει νά πάει αποκλειστικά καί μόνο στό ΚΚΕ. Καμιά ψήφος δέν πρέπει νά χαθεί.

Πολλή συζήτηση γίνεται σήμερα γιά τό ρόλο τού Κομμουνιστικού Κόμματος Ελλάδας στίς μετεκλογικές εξελίξεις. Από τή Δεξιά καλλιεργείται ή γνωστή κινδυνολογία καί ό αντικομμουνισμός.

Ολόκληρες γενιές Ελλήνων έζησαν μέσα σέ κλίμα αντικομμουνιστικής ψύχωσης. Ποιό ήταν τό κέρδος; Τίποτα τό καλό δέ βγήκε από αύτό γιά τήν Ελλάδα.

Η δική μας γενιά πέρασε μέσα από θύελλες κι έμαθε πώς ό αντικομμουνισμός ήταν τό προπέτασμα κάποιου γιά νά καλύπτονται τά αντιλαϊκά μέτρα, τά πραξίκοπήματα καί οί εθνικές προδοσίες. Ο αντικομμουνισμός είναι ή άνωμαλία κι όχι τό ΚΚΕ.

Τό Κομμουνιστικό Κόμμα Ελλάδας πιστεύει βαθιά πώς χωρίς τήν πιάτα λατιά δημοκρατία, χωρίς οί εργαζόμενοι νά έχουν ουσιαστικές δημοκρατικές ελευθερίες, δέν μπορούμε νά θεμελιώσουμε τήν άλλαγή σήμερα καί τό σοσιαλισμό αύριο.

Τό ΚΚΕ αποτελεί μιά μαχητική καί υπεύθυνη δύναμη τής δημοκρατίας, τού Έθνους καί καταξιωμένη δύναμη τής άλλαγής. Αύτό κανένας δέν επιτρέπεται νά τό αγνοεί.

Νά είστε σίγουροι πώς ενισχύοντας τό Κομμουνιστικό Κόμμα Ελλάδας γιά νά πιάσει τό 17ο)ο δίνετε τήν πιό δυνατή, τήν πιό κερδισμένη ψήφο γιά νά φύγει ή Δεξιά. Γιά νά προωθηθεί ή υπόθεση τής άλλαγής. Γιά νά μπορεί ό ελληνικός λαός νά ζήσει κυρίαρχος, εθνικά ανεξάρτητος, έξω από στρατιωτικούς συνασπισμούς, σέ σχέσεις είρήνης καί συνεργασίας μέ όλους τούς λαούς.

Γειά σας».

ΤΗΝ ΕΡΧΟΜΕΝΗ ΤΡΙΤΗ

13 ΟΧΤΩΒΡΗ ΤΟ ΒΡΑΔΥ

θά γίνει από εύθείας μετάδοση τής συγκέντρωσης πού θά πραγματοποιήσει τό Κ.Κ.Ε. στήν Αθήνα, Πλατεία Συντάγματος μέ ομιλητή τό Γ.Γ. τής Κ.Ε. τού Κ.Κ.Ε.

σ. Χαρίλαο Φλωράκη

ΠΡΟΕΚΛΟΓΙΚΗ ΚΙΝΗΣΗ ΤΟΥ ΚΚΕ

Τήν περασμένη Πέμπτη πραγματοποιήθηκαν οί παρακάτω συγκεντρώσεις τού ΚΚΕ. Στή Γέρυγερη όπου μίλησαν οί υποψηφιοι τού Κόμματος σ. Θεόφιλος Τρουλλινός καί Μαρία Χουστουλάκη, στό Χουδέτσι μέ ομιλητές τούς σ. Στέλιο Ορφανό καί Μιχάλη Σταυρακάκη. Επίσης μέσα στήν πόλη πραγματοποιήθηκαν συγκεντρώσεις στά Καμίνια μέ ομιλητές τούς σ. Δανήλο Συντυχάκη καί Γιώργο Μεσσαριτάκη, καί σέ κέντρα τού Αγίου Τίτου όπου μίλησε ό σ. Γιώργος Ματθαιάκης.

Στίς συγκεντρώσεις πού σημείωσαν πλήρη επιτυχία αναλύθηκαν οί εκλογικοί στόχοι τού Κόμματος, ή ανάγκη τής συνεργασίας τών δημοκρατικών δυνάμεων καί τής εισόδου τού ΚΚΕ στή Β' κατανομή.

Ταξιδεύετε καλά & φθηνά!

ΑΕΡΟΠΟΡΙΚΩΣ

	απλο	επ/φης		απλο	επ/φης
Λονδίνο	11500	16000	Ελσινκι	16300	25100
Παρισι	10000	13000	Γκοτεμπουρκ	14000	19300
Μοναχο	9000	14000	Οσλο	16000	22500
Φρανκφουρτη	10200	15400	Στουτγαρδη	7825	16940
Αμστερνταμ	10500	16000	Αννοβερο	9045	19488
Βερολινο	10200	13400	Αμβουργο	11100	20450
Βρυξελλες	10300	15500	Μοσχα	11500	22500
Κοπεγχαγη	10300	14500	Νεα Υορκη	16500	27500
Στοχολμη	14300	21500	Μοντρεαλ	17000	28000
Βιεννη	9000	11400	Τοκιο	21500	43500
Ζυριχη	9000	13500	Συδνεη	27500	51500
Μαδριτη	12000	13500	Σιγκαπουρη	19500	42500
Μιλανο	9000	13000	Βομβαη	14500	31500
Ρωμη	6800	11500	Μαν

ΠΤΕΡΑΡΧΟΣ
ΚΩΝ Ε. ΚΩΝΙΩΤΑΚΗΣ
τ. Βουλευτής

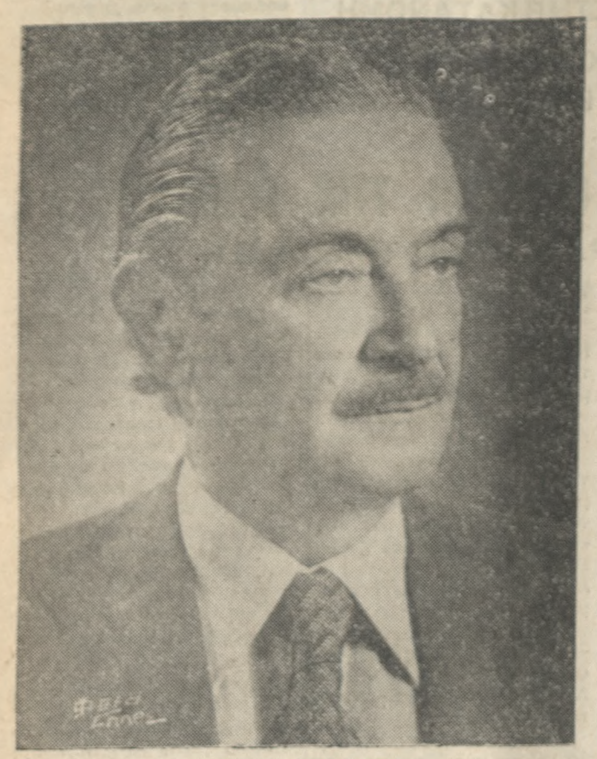

ΕΘΝΙΚΗ ΑΣΦΑΛΕΙΑ

Η εδαφική ανεξαρτησία μας είναι ύπόθεση τών Ελλήνων και τών στρατευμένων παιδιών της. Η σύνδεση μέ τήν Εύρώπη ένισχύει αύτή τήν ασφάλεια.

Αποκόβοντας τήν Ελλάδα από τή φυσική της θέση και τήν παραδοσιακή της σύνδεση μέ τόν ελεύθερο κόσμο, ύπονομεύουμε τήν ασφάλεια και δυναμιτίζουμε τήν ανεξαρτησία της.

Τέτοια ύπονόμευση εγγυάται ή «αλλαγή» τών αλλων.

Είσαι διατεθιμένος νά τήν επιτρέψεις;

Γιά τή διασφάλιση τής ανεξαρτησίας αύτής αγωνίζομαι και ζητώ τήν εμπιστοσύνη σου.

Ελευθερο Δημο

ΠΟΛΙΤΙΣΤΙΚΑ ΕΠΙΤΕΥΓΜΑΤΑ

Πρόσφατα ή Εθνική Τράπεζα Ελλάδος εγκαινιασε ένα νεοκλασσικό κτίριο στήν Αθήνα αφού βασικά τό αναπαλαιωσε. Πού σημαινει, ότι τό επισκευάσε, τό διέσωσε, τό συντήρησε και τού έδωσε τήν αρχική του μορφή, τουλάχιστον εξωτερικώς, ενώ εσωτερικώς προσέθεσε όλες τίς σύγχρονες μορφές τεχνολογίας και πολιτισμού. Έτσι τό παλιό κτίριο τού ξενοδοχείου «Εξέλσιορ» στήν Ομόνοια, έποτελεί σήμερα ένα θαυμάσιο στολίδι στό κέντρο τών Αθηνών πού διατηρεί έ να κομμάτι τού παρελθόντος στήν σημερινή σύγχρονη καθημερινή ζωή.

Δέν έχουμε πολλά τέτοια παραδείγματα. Στά τελευταία χρόνια τού εύδαιμονισμού, τής κατανάλωτικής κοινωνίας και τής οικοδομικής δραστηριότητας, καταστρέψαμε τά περισσότερα στοιχεία τής πολιτιστικής μας παράδοσης σέ βαθμό πού κινδυνεύουμε νά χάσουμε τό άλληθινό πρόσωπο τής εθνικής μας κληρονομιάς. Έτσι ενώ σ' όλα σχεδόν τά πολιτισμένα κράτη διασώζονται οι παλιές πόλεις, τά παλιά οικοδομήματα, τά παλιά αρχονταρίκια, έμείς τά παραδώσαμε όλα στήν...μπουλντόζα!

Εύτυχώς, πού τά τελευταία χρόνια, ή Πολιτεία, μέ τά μέτρα πού πήρε, αλλά και πολλοί αλλοι φορείς, έβαλαν ένα φραγμό στήν ασυδοσία, και έτσι, αρχισε ή αντιστροφη μέτρηση, γιά τήν διάσωση τής πολιτιστικής μας αύτής περιουσίας. Σ' ολόκληρη τήν χώρα, χαρακτηρίσθηκαν τά παραδοσιακά κτίρια πού πρέπει νά διατηρηθούν. Δημιουργούνται ή διασώζονται οικισμοί. Συντηρούνται ή αναπαλαιώνονται κτίρια. Και καταβάλλεται κάθε προσπάθεια νά σταματήσουμε τήν φθορά και νά διατηρήσουμε τό παρελθόν μας ζωντανό, όπως έκανε πρόσφατα ή Εθνική Τράπεζα.

ΟΙ ΕΙΣΑΓΟΜΕΝΟΙ ΣΤΙΣ ΑΝΩΤΕΡΕΣ ΚΑΙ ΑΝΩΤΑΤΕΣ ΣΧΟΛΕΣ ΑΠΟ ΤΟ ΛΥΚΕΙΟ «Ο ΚΟΡΑΝΣ»

Στίς εισαγωγικές εξετάσεις γιά τίς Ανώτατες και Ανώτερες Σχολές πέτυχαν από τό σχολείο μας οί παρακάτω:

Αστρακανάκη Μαρία Οίκονομικό Αθηνών, Βαρουχάκη Γιολάντα Ακαδημία Ιωαννίνων, Βιτσαξάκη Μαρία ΚΑΤΕΕ Αθηνών, Δουβάκης Μηχ. Φυσικό Θεσ/κης, Δρίτσα Κίλλια ΑΣΟΕΕ Αθηνών, Κατσακόρ Ζαχ Μαράσλειος Ακαδημία, Κοζύρη Φωτ. Φίλοσ. Αθηνών, Κοκκινάκη Άννα ΚΑΤΤΕ Ηρακλείου, Κουτράκης Κων. ΚΑΤΕΕ Ηρακλείου, Κυρλάκη Εμμανουέλα, Ακαδημία Ηρακλείου, Μαστοράκης Νικ. Ανωτάτη Βιομηχανική Περαιώς, Μανουρά Ελένη Νομική Αθηνών, Μαρκάκη Αρία Ανωτάτη Βιομηχ. Θεσ/κης, Μελά Ελλη Αγγλική Φιλολογία Αθηνών, Παπαγελάκης Εύμ. Νομική Θράκης, Τσατσάκη Σουζάνα ΚΑΤΕΕ Αθηνών, Φανουδάκη Ντίνα Νηπιαγωγών Αθηνών, Φάσσου Σταυρούλα Νηπιαγωγών Χανίων, Φωτάκη Γιάννα ΚΑΤΕΕ Ηρακλείου.

ΣΥΛΛΟΓΟΣ ΥΠΑΛ/ΛΩΝ ΓΡΑΦΕΙΩΝ ΚΑΙ ΠΡΑΚ/ΡΕΙΩΝ ΤΗΣ ΑΝΕ ΜΙΝΩΙΚΑΙ ΓΡΑΜΜΑΙ

ΕΠΙΣΤΟΛΗ

Πρός τό
Διοικητικό Συμβούλιο τής
ΤΣΙΜΕΝΤΟΒΙΟΜΗΧΑΝΙΑΣ ΚΡΗΤΗΣ Α.Ε.
Εντούτοις

Κύριε Πρόεδρε,

Η απόφαση τού Δ.Σ. τής εταιρείας σας, νά απολύσει απροειδοποίητα και χωρίς λόγο τόν Διευθυντή κ. Φαίδωνα Ρυζάκη, μας ύποχρεώνει από συναδελφική αλληλεγγύη αλλά και εξ αιτίας τής ιδιότητάς μας, σάν υπαλλήλων εταιρείας λαϊκής βάσης, νά εκφράσουμε τήν έντονη αντίθεσή μας γιά τήν απαράδεκτη απόφασή σας.

Φαίνεται νά αγνοείτε, κύριε Πρόεδρε, ότι ο υπηρεσιακός παράγοντας παίζει νά παίζει αποφασιστικό ρόλο στίς εταιρείες λαϊκής βάσης, γιατί αποτελεί τό μόνιμο δυναμικό αυτών τών εταιρειών, ενώ τό Δ.Σ. είναι αίρετό και μεταβάλλεται, ειδικώς δέν μπορούμε νά δικαιολογήσουμε τήν απόφαση τού Συμβουλίου σας πού ζημιώνει και τόν αποκαλούμενο «λαϊκό βάσης» αλλά και τά συμφέροντα τών πολυτίμητων μετόχων τής ΤΣΙΜΕΝΤΟΒΙΟΜΗΧΑΝΙΑΣ και προσθέτει ένα ακόμα πρόβλημα σε μιά ύφεστώσα κατάσταση.

Εφαρμόζοντας τήν συμπεριφορά σας στό δίκαιο αγώνα τών υπαλλήλων τής ΤΣΙΜΕΝΤΟΒΙΟΜΗΧΑΝΙΑΣ ΚΡΗΤΗΣ και εκφράζοντας τή φωνή μας γιαζί τους ζητώντας ανάληψη τής αδίκης απόφασής σας από Σύμβουλίου σας.

Ηράκλειο 9-10-1981

Γιά τό Διοικ. Συμβούλιο
Ο Πρόεδρος — Η Γεν. Γραμματέας
Πανν. Κεφαλάκης — Άννα Αρμάου

ΠΡΟΣΚΛΗΣΗ

ΕΝΔΙΑΦΕΡΕΣΘΕ ΓΙΑ ΣΠΟΥΔΕΣ
ΣΤΗΝ ΑΓΓΛΙΑ — ΓΑΛΛΙΑ — ΓΕΡΜΑΝΙΑ —
ΑΜΕΡΙΚΗ;

Γιά άνώτατες σπουδές και γλώσσα;

Αντιπρόσωπός μας σάς περιμένει στίς 20, 21, 22, 23 και 24 Οκτωβρίου στά Γραφεία μας, γιά ένημέρωσή σας. Τηλεφωνήστε εγκαίρως στό VA'I' TRAVEL γιά ραντεβού. Τηλ. 222044, Λεοντάρια, Ηράκλειο - Κρήτης.

Οδηγίες τής Νομαρχίας πρός τούς ψηφοφόρους Ηρακλείου

ΤΙ ΠΡΕΠΕΙ ΝΑ ΞΕΡΟΥΝ ΓΙΑ ΝΑ ΨΗΦΙΣΟΥΝ ΣΩΣΤΑ

Από τή Νομαρχία Ηρακλείου εκδόθηκε ή παρακάτω ενημερωτική ανακοίνωση, σχετικά μέ τό τί πρέπει νά γνωρίζει ό ψηφοφόρος γιά νά ψηφίσει σωστά στίς εκλονές τής 18ης Οκτωβρίου.

Η ανακοίνωση, αναφέρει τά παρακάτω:

Βασικά ότι οί εκλογές τού Οκτωβρίου είναι δύο: αύτό σημαίνει ότι ό ψηφοφόρος θά ψηφίσει δύο φορές: πρώτα γιά τήν εκλογή τών Βουλευτών τής Ελληνικής Βουλής και αμέσως θά ψηφίσει γιά τήν εκλογή τών Ελλήνων αντιπροσώπων στό Εύρωπαϊκό Κοινοβούλιο.

Η ψηφοφορία θά γίνει τήν ίδια μέρα (18-10-81), στό ίδιο εκλογικό κέντρο και στήν ίδια Εφορευτική Επιτροπή.

Γιά νά μή ταλαιπωρηθούν οί ψηφοφόροι έγιναν περισσότερα εκλογικά τμήματα από τίς προηγούμενες εκλογές.

Ο ψηφοφόρος πρίν ξεκινήσει γιά τό εκλογικό Τμήμα νά πάρει μαζί του τό εκλογικό του Βιβλιάριο και τήν Αστυνομική του ταυτότητα, γιατί κανείς δέν μπορεί νά ψηφίσει αν δέν έχει τά στοιχεία αύτά.

Οί Δημόσιοι υπάλληλοι και οί Στρατιωτικοί θά ψηφίσουν βάσει καταστάσεως και όχι τού εκλογικού τους βιβλιαρίου, όπωσδήποτε όμως και σ' αύτούς χρειάζεται ή αστυνομική ή στρατιωτική τους ταυτότητα.

Αν κάποιος ψηφοφόρος έχει χάσει ό εκλογικό του βιβλιάριο ή έχει συμπληρωμένες ή έφθαρμένες σελίδες νά πάει αμέσως στό Πρωτοδικείο γιά νά βγάλει άλλο ή νά τού συμπληρώσουν τίς σελίδες.

Αν ό ψηφοφόρος δέν έχει τήν Αστυνομική του ταυτότητα μπορεί νά ψηφίσει χωρίς αύτή αν δηλώσει αύτό υπεύθυνα και έγγράφως στήν Εφορευτική Επιτροπή βάσει εντύπου δηλώσεως πού έχουν εφοδιαστεί τά εκλογικά Τμήματα.

Η ψηφοφορία είναι υποχρεωτική και γιά τίς δύο εκλογές. Αν ό ψηφοφόρος βρίσκεται σέ απόσταση παραπάνω από 200 χλμ. από τό τόπο πού πρέπει νά ψηφίσει δέν υποχρεούται νά ασκήσει τό δικαίωμα του, πρέπει όμως νά παραουσιαστεί τήν ήμέρα τών εκλογών στό Αστυνομικό Τμήμα τής περιφερείας του γιά νά εφοδιαστεί μέ σχετική βεβαίωση.

Οί ψηφοφόροι πού έχουν ήλικία πάνω από 70 χρόνια δέν έχουν υποχρέωση νά εφοδιαστούν μέ τέτοιες βεβαιώσεις ή νεξαρτητα μέ τή χιλιομετρική απόσταση.

Οί ψηφοφόροι ψηφίζουν στούς Δήμους και τίς Κοινότητες πού είναι γραμμένοι στούς εκλογικούς καταλόγους. Τά εκλογικά τμήματα στά οποία θά ψηφίσουν θά πληροφορηθούν από σχετικά προγράμματα πού θά βγάλουν και θά τοιχοκολλήσουν οί Δήμοι και οί Κοινότητες.

Οί ψηφοφόροι θά πρέπει νά γνωρίζουν ακόμη ότι σέ κάθε εκλογικό Τμήμα υπάρχουν δύο κάλπες και δύο τραπεζάκια, ή μία κάλπη και τό αντίστοιχο παραβάν έχουν τά διακριτικά γνωρίσματα «Εκλογές Ελληνικού Κοινοβουλίου», ή δεύτερη κάλπη και τό αντίστοιχο παραβάν έχουν τά διακριτικά γνωρίσματα «Εκλογές Ευρωπαϊκού Κοινοβουλίου».

Οί ψηφοφόροι θά ψηφίσουν πρώτα τούς Βουλευτές τού Ελληνικού Κοινοβουλίου μέ ψηφοδέλτιο τού κόμματος και τού υποψηφίου τής προτιμήσεως τους, πού θά κλείσουν μέσα σ' ένα λευκό φάκελλο θά ρίξουν στή κάλπη μέ τό διακριτικό γνώρισμα «Εκλογές Ελληνικού Κοινοβουλίου» και δεύτερο, τούς Έλληνες αντιπροσώπους στό Ευρωπαϊκό Κοινοβούλιο μέ ψηφοδέλτιο τού κόμματος τής προτιμήσεως τους πού θά κλείσουν μέσα σ' ένα σιέλ φάκελλο πού θά ρίξουν στήν κάλπη μέ τό διακριτικό γνώρισμα «Εκλογές Ευρωπαϊκού Κοινοβουλίου».

Στά ψηφοδέλτια γιά τούς Έλληνες Βουλευτές θά βάλουν ένα σταυρό στόν υποψήφιο πού προτιμούν ενώ γιά τούς ευρωβουλευτές δέν χρειάζεται σταυρός προτιμήσεως παρά μόνο τό ψηφοδέλτιο τού κόμματος.

Κατά τήν ψηφοφορία μπορεί νά παρουσιασθούν ασυμφωνίες μεταξύ εκλογικού καταλόγου, εκλογικού βιβλιαρίου και αστυνομικής ταυτότητος. Σ' αύτές τίς περιπτώσεις οί ψηφοφόροι πρέπει νά εφοδιασθούν μέ σχετική βεβαίωση τού Πρωτοδικείου Ηρακλείου πού θά διευκρινίζει τή σωστή εγγραφή. Σέ περίπτωση πού τό εκλογικό Τμήμα βρίσκεται μακρά τού Πρωτοδικείου ή βεβαίωση αύτή θά δίδεται από τό Δήμαρχο ή Πρόεδρο τής Κοινότητας στούς εκλογικούς καταλόγους τής οποίας είναι γραμμένοι αρχικά.

Τέλος ακόμη μπορούν νά παρουσιασθούν περιπτώσεις ασυμφωνιών μεταξύ εκλογικού καταλόγου και ταυτότητας και ιδιαίτερα στίς γυναίκες πού έχουν στό μεταξύ πανδρευθεί ή διαζευχθεί κλπ. Στή περίπτωση αύτή ή εξακρίβωση τής πραγματικής ταυτότητας τού ψηφοφόρου θά γίνεται από τήν Εφορευτική Επιτροπή μέ αντιπαραβολή τών στοιχείων τυαστότητας, εκλογικού καταλόγου και εκλογικού βιβλιαρίου.

Σέ εξαιρετικές περιπτώσεις πού αύτό είναι δύσκολο οί ψηφοφόροι πρέπει νά εφοδιασθούν μέ ανάλογο αποδεικτικό στοιχείο δηλαδή πιστοποιητικό ταυτοπροσωπείας από τόν Δήμο ή τήν Κοινότητά τους.

ΔΙΕΥΚΡΙΝΙΣΕΙΣ ΤΟΥ ΥΠΟΥΡΓΕΙΟΥ ΕΣ.

Συνέχεια από τή σελ. 1 ►

σεις μας μέ τή λέξη «περίπου»), αναπόφευκτες άλλωστε κατά τήν κοπή τών φύλλων τού χάρτη από τά οποία αύτά (ψηφοδέλτια) κατασκευάζονται ή και άπλές παραλλαγές τής αποχρώσεως ή τής ποιότητας τού χάρτου ή έπουσιώδη ελαττώματα περί τήν κοπή τών πλευρών, ή στίγματα ή ξέσματα προξενηθέντα κατά τήν εκτύπωση τού μεγάλου όγκου τών ψηφοδελτίων, δέν είναι σωστό νά αποτελούν λόγο ακυρώσεως από τίς Εφορευτικές Επιτροπές, αφού άλλωστε οί Επιτροπές αύτές δέν επιλύουν αριστικώς τίς τυχόν αναφυόμενες αμφισβητήσεις γιά τίς οποίες ώς γνωστόν, ή τελική κρίση ανήκει στό ανώτατο ειδικό δικαστήριο ένώπιον τού οποίου δύνανται νά προσφύγει κάθε ένας πού έχει έννομο συμφέρον.

3.— Επ' ευκαιρία κρίνουμε σκόπιμο νά υπομνήσουμε ιδιαιτέρως τίς διατάξεις τής παρ. 9 τού άρθρου 65 τής περί εκλογής βουλευτών νομοθεσίας (Π.Δ. 895/1981) κατά τίς οποίες:

α) Αν ψηφοδέλτιο συνδυασμού σέ περιφέρειες πού ή προτίμηση τού εκλογέα εκφράζεται υπέρ ενός μόνον υποψηφίου περιέχει σταυρούς προτιμήσεως περισσότερους τού ενός, λογίζεται έγκυρον χωρίς νά λαμβάνεται υπόψη κανένας σταυρός προτιμήσεως, δηλαδή τό ψηφοδέλτιο μετράει μόνον υπέρ τού συνδυασμού τού κόμματος. Αν όμως τό ίδιο ψηφοδέλτιο έχει δύο σταυρούς προτιμήσεως έκ τών οποίων ό ένας απ' αύτούς έχει τεθεί έναντι τού ονόματος διατελέσαντος κοινοβουλευτικού πρωθυπουργού ή αρχηγού κόμματος ή αρχηγού συνασπισμού πού κατέρχεται στίς εκλογές, τότε ό σταυρός πού έχει τεθεί έναντι τού έτέρου υποψηφίου λαμβάνεται υπόψη.

β) Αν τό ψηφοδέλτιο συνδυασμού τών εκλογικών περιφερειών Α' και Β' Αθηνών και Α' Θεσ/νίκης, στίς οποίες ό εκλογέας μπορεί νά εκφράσει τήν προτίμησή του υπέρ ενός ή δύο υποψηφίων περιέχει σταυρούς προτιμήσεως περισσότερους τών δύο, λογίζεται επίσης έγκυρο, χωρίς νά λαμβάνεται υπόψη κανένας σταυρός προτιμήσεως. Αν όμως τό ίδιο ψηφοδέλτιο περιέχει τρείς σταυρούς προτιμήσεως έκ τών οποίων ό ένας απ' αύτούς έχει τεθεί έναντι τού ονόματος διατελέσαντος κοινοβουλευτικού Πρωθυπουργού ή αρχηγού συνασπισμού ή αρχηγού κόμματος πού κατέρχεται στίς εκλογές, τότε οί σταυροί πού έχουν τεθεί έναντι τού ονόματος τών δύο άλλων υποψηφίων, λαμβάνονται υπόψη.

4.— Κατ' ανάλογη εφαρμογή τών διατάξεων αύτών, τό Υπουργείο δέχεται ότι άν ψηφοδέλτιο συνδυασμού υποψηφίων αντιπροσώπων στό Ευρωπαϊκό Κοινοβούλιο περιέχει σταυρό ή σταυρούς προτιμήσεως υπέρ ενός ή περισσοτέρων υποψηφίων τό ψηφοδέλτιο αύτό πρέπει νά λογίζεται έγκυρο.

ΤΟ ΚΤΙΡΙΑΚΟ ΤΟΥ 3ου ΔΙΕΡΕΥΝΑΤΑΙ ΑΠΟ ΦΟΡΕΑ

Κοινός φορέας πού θά αποτελείται από εκπροσώπους τής ΕΛΜΕ Ηρακλείου, τής Ομοσπονδίας Συλλόγου Γονέων και Κηδευόντων Ν. Ηρακλείου, τού ΤΕΕ)ΤΑΚ και τού Δήμου, πού θά ασχοληθεί μέ τό οξύ στεγαστικό πρόβλημα τών σχολείων τού Ηρακλείου, καί μέ πολύ πρώτο σ' αύτή τή φάση, τό 3ο Γυμνάσιο και Λύκειο, δημιουργήθηκε πρόσφατα στήν πόλη μας.

Ο φορέας θά διερευνήσει τό ενδεχόμενο εύρέσεως οικοπέδων γιά μίσθωση στά οποία θά μπορούν νά τοποθετηθούν προκατασκευασμένα κτίσματα, ή αίθουσών πού θά μπορούν νά χρησιμοποιηθούν ώς διδακτήρια.

Κατά συνέπεια, ενδιαφέρεται γιά οποιεσδήποτε προτάσεις, πού ανεξάρτητα από τό πόσο όρθές θά είναι θά μπορέσουν νά τόν βοηθήσουν στό έργο του.

Η ΚΥΚΛΟΦΟΡΙΑ ΤΩΝ ΟΧΗΜΑΤΩΝ ΑΥΡΙΟ ΚΑΤΑ ΤΗΝ ΑΦΙΞΗ ΤΟΥ «.ΡΑΛΛΗ

Από τή Δ.Χ. Ηρακλείου έκδόθηκε ή παρακάτω ανακοίνωση γιά τή κυκλοφορία τών τροχοφόρων αύριο:

Λόγω τής ηλικιωμένης κινήσεως τροχοφόρων, τήν 11-10-1981 εις τήν Πόλιν τού Ηρακλείου κατά τήν άφιξιν τού Προέδρου τής Κυβερνήσεως και Αρχηγού τού Κόμματος τής Ν.Δ. κ. Γ. ΡΑΛΛΗ και προκειμένου νά εξασφαλιστούν ομαλαί, άνετοι και ασφαλείς κυκλοφορίαι κατά τήν παρουσίαν παράβολον εκ δρχ. 1000 και έξοδα και τέλη εκ δρχ. 1000.

Δέχεται τήν υπό κρίσιν αγωγήν.

Διατάσσει τήν υπό αρμοδίου φύλακος Υποθηκών τού Υποθηκοφυλακείου Ηρακλείου εξάλειψιν εκ τών βιβλίων Υποθηκών τής εν τόμω 222 φύλλον 20545 στοιχ. ΙΙΑ εγγραφείσης υποθήκης υπέρ τής εναγομένης επί τού εν αυτή ακινήτου, ανήκοντος νύν εις τούς ενάγοντας δυναμει τού υπ' αριθ. 16097/14-3-77 προικοσυμβολαίου τού συμβολαιογράφου Ηρακλείου Μιχ. Ελιμπή.

Εκρίθη, αποφασισθή και εδημοσιεύθη εν Ηρακλείω τή 24η Ιουνίου 1981. Η Ειρηνοδίκης Ερριέττα Τσιτάκη. Η Γραμματεύς Ελένη Βούλγαρη

Ο Πληρεξούσιος δικηγόρος τών εναγόντων
Γεώργιος Β. Βρέντζος

1. Από τήν Αγίας Παρασκευής — Μοιρών και λοιπών χωρίων κατά μήκος τού οδικού δικτύου Τυμπάκι—Ηράκλειον, θά ακολουθήσουν τό δρομολόγιον Γιόφυρο, 62 Μαρτύρων—Καλοκαιρινού— Πλ. Ελευθερίας — Μουσείον —Μποφώρ Παραλιακή λεωφόρος πρός ΞΕΝΙΑ και θά σταθμεύσουν από Λαχανα-γορά έως Αρχιεπ. Μακαρίου.

2. Περιοχής Πύργου Μονοφατσίου: Θά εισέλθουν εκ τής λεωφ. Κνωσού, εκ τού Κέντρου ΣΤΑΝΗ πρός Πατέλλας μέ χώρον σταθμεύσεως οδόν Ιερωνυμάκη.

3. Περιοχή Βάννου και υπολοίπου Μονοφατσίου: Θά εισέλθουν εκ τής Λ. Κνωσού —Γ. Παπανδρέου—σταθμευσιν Ακαδημίας, μέ χώρους σταθμεύσεως παρόδους Ακαδημίας.

4. Περιοχής Καστελλίου Πεδιάδος (ορεινής): Θά εισέλθουν εκ τού Εθνικού Δικτύου Λασιθίου —Ηρακλείου, Αλικαρνασσός—Πόρος —Πατέλλες μέ χώρους σταθμεύσεως εις τήν οδόν Εθν. Αντιστάσεως.

5. Υπολοίπων Επαρχίας Πεδιάδος: (Βόρειον Πεδιάδος): Από Εθνικόν Δίκτυον Λασιθίου —Ηρακλείου, Αλικαρνασσός —Παραλιακή Λεωφόρον μέ στάθμευσιν πλησίον Ψυγείων.

6. Περιοχής Χουδετσίου: Λ. Κνωσού —Δημοκρατίας μέ χώρους σταθμεύσεως, παρόδους Δημοκρατίας.

7. Περιοχή Τεμένους: Λ. Θερίσσου και παρόδους.

8. Περιοχή Μαλεβιζίου: Γιόφυρο, 62 Μαρτύρων μέ χώρους σταθμεύσεως επί τής οδού Μάχης Κρήτης.

9. Περιοχή Λασιθίου: Από Εθνικόν Δίκτυον Λασιθίου—Ηρακλείου — Αλικαρνασσός μέ χώρους σταθμεύσεως Πλ. Αλικαρνασσού (χώρος Λαϊκής Αγοράς).

10. Απαγορεύεται από 12.00 ώρας ή στάθμευση στήν Πλατεία Ελευθερίας — Λεωφόρο Δικαιοσύνης — 25ης Αυγούστου — Πλατ. Νικηφ. Φωκά —Λ. Ικάρου και Λ. Δημοκρατίας οπού Πλ. Ελευθερίας μέχρι Ηρώων Μάχης Κρήτης.

11. Διακόπτεται ή κυκλοφορία από 17.00' ώρας μέχρις πέρατος τής ομιλίας τού Πρωθυπουργού στήν Λ. Δημοκρατίας από τό Εστιατόριο «ΒΑΛΚΑΝΙΑ» μέχρι Πλ. Ελευθερίας — Λ. Δικαιοσύνης και Αβέρωφ.

12. Από 17.00' ώρας μέχρι πέρατος τής ομιλίας τά λεωφορεία τής γραμμής **Στρατώνων** θά ακολουθούν τήν Λ. Ικάρου —τήν παραλιακή οδό από στάση Μαρινάκη —Λ. Κουντουριώτη—Λ. Σ. Βενιζέλου — Αρχιεπ. Μακαρίου—Λ. 62 Μαρτύρων και αντιστρόφως.

Τά λεωφορεία τής γραμμής **Δημητρίου, Σκελανίου, Φορτέτσας, Κνωσού, Μασταμπά** θά έχουν τέρμα και αφετηρία τήν Πλ. Κύπρου.

—Παρακαλούνται οί οδηγοί τών οχημάτων νά συμμορφούνται προς τάς υποδείξεις τών οργάνων τροχαίας πρός ευκολύνσιν τής κινήσεως και τήν αποφυγήν ατυχημάτων.

Ηράκλειο 9 Οκτωβρίου 1981
Εκ τής Δ/σεως Χωρ/κής Ηρακλείου

ΚΚΕ
ΕΣΩΤΕΡΙΚΟΥ

ΣΤΕΙΛΕ ΣΤΗΝ ΕΥΡΩΒΟΥΛΗ
ΕΥΡΩΚΟΜΜΟΥΝΙΣΤΕΣ
ΨΗΦΙΣΕ Κ.Κ.Ε. ΕΣΩΤΕΡΙΚΟΥ

ΛΟΓΙΣΤΙΚΑ
ΜΑΝΤΙΔΑΚΗΣ
ΜΟΛΙΣ ΑΡΧΙΣΑΝ ΝΕΑ ΤΜΗΜΑΤΑ
ΠΛ. ΚΟΡΝΑΡΟΥ-ΗΡΑΚΛΕΙΟ

Προετοιμάζουν δωρεάν τούς αποφοίτους των. 6ε. όλους τούς διαγωνιζομένους

Σημείωση: απαγορεύεται η διδασκαλία της Λογιστικής από τά Κέντρα Επιχειρησιακών Σπουδών

αυτό λένε:
1. Η απόφαση 832/80 τού Μονομελούς Πρωτοδικείου Ηρακλείου (ασφαλιστ. μέτρα)
2. Το έγγραφο 712/6347/1-ν/15-10-80 τού Α' Αστυνομικού Τμήματος Ηρακλείου
3. Το έγγραφο 1074/28-8-80 της Επιθεωρήσεως Α' Εκπαιδ. Περιφέρειας
4. Το έγγραφο 173915/16-12-71 τού Υπουργ. Εθν. Παιδείας και θρησκευμάτων
5. Η γνωμάτευση 1093/1966 τού Νομικού Συμβουλίου τού Κράτους
6. Το ν.δ. της 9/10/1935
7. Τά άρθρα 63,64,65 Α.Ν. 2545/1940

και οί τίτλοι τους "δίν αναγνωρίζονται" από τήν «Ελληνική Νομοθεσία» ΤΑ ΝΕΑ 16-9-81

Οικοδ/κός Συν/σμός Ν. Ηρακλείου Σ.Π.Ε.
«Η ΦΙΛΟΘΕΗ»
(Εφέδρων Αξιωματικών)
Αριθ. Πρωτ. 211

ΠΡΟΣΚΛΗΣΗ

ΕΚΤΑΚΤΗΣ ΓΕΝΙΚΗΣ

ΣΥΝΕΛΕΥΣΙΣ

Με την 124/81 απόφαση τού Διοικητικού Συμβουλίου καλούνται τά μέλη τού Συν/σμού σ' έκτακτη γεν. συνέλευση αύριο 11 Οκτωβρίου 1981 ήμέρα Κυριακή και ώρα 9 το πρωί στήν αίθουσα συνεδριάσεων τής Ένώσεως Γεωργ. Συν/σμών Ηρακλείου Κρήτης οδός Αγίου Τίτου 16 γιά λήψη αποφάσεως επί τού θέματος τής ημερησίας διάταξης πού είναι: **Η διανομή τών ακινήτων τού Συν/σμού.** Η συνέλευση είναι καθοριστικής σημασίας και δέν επιδέχεται αναβολής, έτσι ή παρουσία σας είναι απαραίτητη, και σάς παρακαλούμε όπως γιά τήν υπογραφή τών σχετικών εγγράφων νά κρατάτε τά δελτία τών ταυτοτήτων μαζί σας.

Ηράκλειον 2 Οκτωβρίου 1981
Γιά τόν Οικ. Συν/σμό Ηρακλείου
Ο Πρόεδρος
Δημ. Επιτροπάκης
Ο Γραμματεύς
Ανδρ. Καρυωτάκης

ΑΘΛΗΤΙΚΑ

Ο Ηρόδοτος στόν Πειραιά παίζει μέ τόν Ατρόμητο

ΣΤΟΝ Πειραιά μέ τόν Ατρόμητο αγωνίζεται αύριο ο Ηρόδοτος, στά πλαίσια τού πρωταθλήματος Β' Εθνικής Κατηγορίας.

ΑΠΟ την δύναμη τού συγκροτήματος της Αλικαρνασσού θά απουσιάσουν οί τραυματίες Μπακούσης, Φανιουδάκης, Πρωτογεράκης και ο στρατευμένος Ατσαλής.

ΠΑΡΑ τίς απουσίες αύτές επικρατεί μεγάλη αισιοδοξία στίς τάξεις τού Ηροδότου, γιατί όλοι οί ποδοσφαιριστές πού αγωνίζονται είναι ανεβασμένοι.

ΣΗΜΕΡΑ στίς 5 το απόγευμα θά φύγουν γιά την Αθήνα οί παρακάτω ποδοσφαιριστές: Πατηνιώτης, Κεφαλούκος Ι και ΙΙ, Κυριακάκης, Φραγκιαδάκης, Γραβιάς, Τερλάκας, Τσαγκαράκης, Καφούσης, Μιχιαλάκης, Παπαδόπουλος, Κανάρης, Αντωνάκης, Κουρούνης, Αποστολάκης, Πατεμτζής.

ΧΩΡΙΣ νά παραγνωρίζουν τόν σοβαρότητα τής συναντήσεως, οί ποδοσφαιριστές τού Ηροδότου πιστεύουν ότι θά γυρίσουν μέ ένα θετικό αποτέλεσμα γιατί είναι βέβαιοι ότι θά παίξουν πολύ καλό ποδόσφαιρο.

ΣΤΟ μάτς Ατρομήτου Π. — Ηροδότου θά σφυρίξει ο κ. Ρήγας, τού Συνδέσμου διαιτητών Ξάνθης.

Η Εθνική Ερασιτεχνική

ΜΕ τούς αγώνες τής τρίτης αγωνιστικής μέρας συνεχίζεται αύριο το πρωτάθλημα Εθνικής Ερασιτεχνικής Κατηγορίας. Μία από τίς τρείς ομάδες τού Ηρακλείου, πού συμμετέχουν στό πρωτάθλημα αύτό, αγωνίζεται στήν έδρα της και οί δύο άλλες εκτός έδρας.

Ο ΠΟΣΕΙΔΩΝΑΣ ΠΑΙΖΕΙ ΕΝΤΟΣ

ΣΤΟ Ηράκλειο και συγκεκριμένα στό γήπεδο τού Ατσαλένιου (ΠΟΑ) παίζει ο Ποσειδώνας μέ αντίπαλο τόν Άρη Ρεθύμνου.

Οί Ποσειδώνιοι προετοιμάστηκαν έντατικά αύτή τήν εβδομάδα και θά κυνηγήσουν αύριο μιά έντυπωσιακή νίκη, γιά νά αποδείξουν ότι ξεπέρασαν το «τρακάρισμα» από τήν βαρειά, αλλά και άδικη ήττα της περασμένης Κυριακής.

ΣΤΟΝ αγώνα αύτό, πού θά αρχίσει στίς 3.30' μ.μ., διαιτητής θά είναι ο κ. Τοκπασίδης και επόπτες γραμμών οί κ.κ. Κουτσάφτης και Σταμογιάννης. Και οί τρείς είναι τού Συνδέσμου Εύβοίας.

Ο ΠΟΑ ΣΤΑ ΧΑΝΙΑ

ΣΤΑ Χανιά θά παίξει ο ΠΟΑ μέ τόν Πλατανιά.

ΣΤΗΝ ομάδα τού Ατσαλένιου θά επανέλθει ο Κουμιωτάκης, τού οποίου ή ποινή έληξε, αλλά θά λείψει και πάλι ο Παπαδάκης.

ΑΚΟΜΗ δέν έχει καταλήξει στήν 11άδα πού θά ξεκινήσει το μάτς, ο προπονητής κ. Μανταλόπουλος. Μάλλον θά την ανακοινώσει αύριο το μεσημέρι.

ΣΤΟΝ αγώνα Πλατανιά - ΠΟΑ διαιτητής θά είναι ο κ. Σούφερης (Αθηνών), πού θά έχει επόπτες γραμμών τούς κ.κ. Καμπούρογλου και Πετρόπουλο.

Ο ΕΡΓΟΤΕΛΗΣ ΣΤΟ ΡΕΘΥΜΝΟ

ΕΚΤΟΣ έδρας παίζει ο Εργοτέλης μέ τόν Α.Ο. Ρεθύμνου.

Οί κιτρινόμαυροι ετοιμάζουν εκδρομή γιά το Ρέθυμνο στήν οποία θά πάρουν μέρος πολλοί φίλαθλοί τους.

ΑΛΛΑΓΕΣ στή σύνθεση τού Εργατέλη δέν προβλέπονται.

ΔΙΑΙΤΗΤΗΣ θά είναι ο κ. Πυρρής και επόπτες γραμμών οί κ.κ. Σταθάκης και Ψυχομάνης, τού Συνδέσμου Αθηνών.

Το πρωτάθλημα μπάσκετ

ΑΡΧΙΖΕΙ σήμερα Σάββατο το πρωτάθλημα μπάσκετ Κρήτης Ανδρών μέ το παρακάτω πρόγραμμα.

ΣΤΟ γήπεδο τού «ΗΡΑΚΛΕΙΟΥ» θά παίξουν ο «νεοφώτιστος» Λιβυκός μέ το Ηράκλειο. Κανονικά γηπεδούχος είναι ο Λιβυκός αλλά έξ αιτίας τού ότι δέν είναι έτοιμο το γήπεδό του παίζει εδώ. Ώρα έναρξεως 5 μ.μ. μέ διαιτητές τούς κ.κ. Τούλη και Λυγερό.

ΣΤΟ Αρκαλοχώρι θά παίξουν ή Αναγέννηση μέ την ΓΕΗ στίς 7 μ.μ. και μέ διαιτητές τούς κ.κ. Χατζηδάκη και Παρλαμά.

Ο