



# ΠΑΤΡΙΣ

ΚΑΘΗΜΕΡΙΝΗ ΠΡΩΤΗ ΕΦΗΜΕΡΙΣ ΚΡΗΤΗΣ



## Ο ΑΣΥΜΒΙΒΑΣΤΟΣ ΜΑΧΗΤΗΣ ΤΗΣ ΒΟΥΛΗΣ



ΚΩΣΤΑΣ Ι. ΜΠΑΝΤΟΥΒΑΣ  
ΥΠΟΨΗΦΙΟΣ ΒΟΥΛΕΥΤΗΣ

### ΑΝΕΞΑΡΤΗΤΟΣ ΤΟΥ ΚΕΝΤΡΟΥ

Ο Σουδηός βουλευτής της Τεπικής βουλής της Στοκχόλμης κ. Άρνε Έρικσον που υπήρξε και αντιπρόεδρος της Έπιτροπής Αποκαταστάσεως της Δημοκρατίας στην Ελλάδα κατά τη δικτατορία, έστειλε στον κ. Κ. Μπαντούβα το παρακάτω τηλεγράφημα:

Κώστα Μπαντούβα

Ανεξάρτητο υποψήφιο βουλευτή Κέντρου Νομού Ηρακλείου Κρήτης οδός 62 Μαρτύρων 36

Με φιλία και συμπάθεια σου έδωκα τον λόγο μου ότι θα σε υποστηρίξω με όλες τις δυνάμεις μου. Με συγκίνηση πληροφορήθηκα ότι δίνεις μάχη για την Α.Ε.Κ. και την Α.Ε.Κ. Είμαι βέβαιος ότι ο λαός της περιφέρειάς σου θα αναδείξει και πάλι βουλευτή έναν πολιτικό που αγωνίστηκε με σθένος στα χρόνια της δικτατορίας για να επανέλθει η

Δημοκρατία στην χώρα που σκληρή δουλειά, υπέθετο τον γράμματόσημο βήματα, με σύναξη και αποφασιστικότητα. Θα ξεκινήσουμε τη μακροπρόθεσμη προσπάθεια. Μια προσπάθεια που οδηγεί στην πραγμάτωση του όραματός μας, στην πραγμάτωση προσδοκίων των παιδιών μας, στην ανάπτυξη της χώρας. Η αλλαγή δεν είναι μία μαγική λέξη. Δεν είναι ένα απλό σύνθημα. Είναι πολλή δουλειά, κόπος, αγώνα, πολιτικός και κοινωνικός αγώνας.

Υπάρχουν μία σειρά μεγάλα προβλήματα εθνικά, οικονομικά, κοινωνικά και πολιτιστικά, που απαιτούν άμεση και δραστηρή λύση. Προβλήματα που ζούν οι Έλληνες και οι Έλληνες στην ίδια την καθημερινή τους ζωή από τα έργα και

Σου εύχομαι καλή επιτυχία. Άρνε Έρικσον Βουλευτής του Κέντρου Στοκχόλμης και αντιπρόεδρος της Έπιτροπής για την Αποκατάσταση της Δημοκρατίας στην Ελλάδα στα χρόνια της δικτατορίας

## ΗΡΑΚΛΕΙΩΤΕΣ ΥΠΟΣΤΗΡΙΖΟΥΝ ΤΟΝ κ. Γ. ΠΕΣΜΑΖΟΓΛΟΥ ΓΙΑ ΤΟ ΕΥΡΩΚΟΙΝΟΒΟΥΛΙΟ

Ηρακλειώτες — Ηρακλειώτισσες Όπως γνωρίζετε στις 6-7 Οκτωβρίου έλαβε χώρα η 24η συνεδρίαση της Έπιτροπής για την Αποκατάσταση της Δημοκρατίας στην Ελλάδα. Η Έπιτροπή έλαβε υπόψη της την έκθεση του κ. Γ. Πεσμαζογλου, στέλνοντας έτσι στην Ευρωπαϊκή Βουλή μία άξια Έλληνική φωνή.

Ανάμεσα στους υποψηφίους για τις 24 ελληνικές έδρες στο Ευρωπαϊκό Κοινοβούλιο είναι και ο καθ' ύλην αρμόδιος ΠΕΣΜΑΖΟΓΛΟΥ.

Νομίζουμε πως σ' όλους σας είναι γνωστό ο ίδιος του ΠΕΣΜΑΖΟΓΛΟΥ για την ισότιμη συμμετοχή της Ελλάδος σε μία δημοκρατική Ευρώπη. Γνωστά έσσης είναι το διεθνές κύρος, η επιστημονική κατάρτιση και το υψηλό του ήθος που εγγυώνται την πίστη σε μια εκπροσώπηση των ελληνικών δικαιωμάτων των Ευρωπαίων Κοινοτήτων.

Απευθυνόμαστε λοιπόν σ' όλους τους συμπολίτες μας που με εκάστη πίστη και εθνικό κριτήριο είναι σε θέση να διακρίνουν το συμφέρον του τόπου πέρα από κομματικές αντιδιόξεις και τους καλούμε να τιμήσουν με την ψήφο τους τον πρόεδρο του ΚΟΔΗΣΟ Γιάγκο Πεσμαζογλου, στέλνοντας έτσι στην Ευρωπαϊκή Βουλή μία άξια Έλληνική φωνή.

Καρναντίος Γιώργος Γραφέλλης

Βαμβουκάκης Σπύρος Πολ. Επιστήμων

Παπαγιάννου Μανώλης Δικηγόρος

Παπαδουλάκης Νίκος Δικηγόρος

Τσαγκαράκης Μανώλης Διευθυντής Ξενοδοχείου

## Ο κ. ΠΑΠΑΝΔΡΕΟΥ ΥΠΟΣΧΕΘΗΚΕ ΧΘΕΣ

# Βασικές δημοκρατικές κατακτήσεις θά γίνουν οριστικά κτήμα του Λαού

## Η ΔΕΚΑΛΕΠΤΗ ΟΜΙΛΙΑ ΤΟΥ ΑΠΟ ΤΗΝ ΕΡΤ

ΑΘΗΝΑ 16 (ΑΠΕ)— Ο Πρόεδρος του ΠΑΣΟΚ κ. Α. Παπανδρέου στην αποφινική δεκάλεπτη ομιλία του από την ΕΡΤ μετρού άλλων είτε και τα έξης:

Έχει φτάσει η ώρα της νίκης. Η ώρα της μεγάλης αλλαγής. Οι εκλογές αυτές, οι εκλογές της μεγάλης ελπίδας για το Έθνος και το Λαό, είναι πράγματι ορόσημο στην ιστορία του τόπου. Η λαοπρόβλητη αυτόδυναμη κυβέρνηση του ΠΑΣΟΚ θα προχωρήσει μαζί με το λαό στη θεμελίωση της αλλαγής.

Από τις 19 Οκτωβρίου με σκληρή δουλειά, υπέθετο τον γράμματόσημο βήματα, με σύναξη και αποφασιστικότητα. Θα ξεκινήσουμε τη μακροπρόθεσμη προσπάθεια. Μια προσπάθεια που οδηγεί στην πραγμάτωση του όραματός μας, στην πραγμάτωση προσδοκίων των παιδιών μας, στην ανάπτυξη της χώρας. Η αλλαγή δεν είναι μία μαγική λέξη. Δεν είναι ένα απλό σύνθημα. Είναι πολλή δουλειά, κόπος, αγώνα, πολιτικός και κοινωνικός αγώνας.

Υπάρχουν μία σειρά μεγάλα προβλήματα εθνικά, οικονομικά, κοινωνικά και πολιτιστικά, που απαιτούν άμεση και δραστηρή λύση. Προβλήματα που ζούν οι Έλληνες και οι Έλληνες στην ίδια την καθημερινή τους ζωή από τα έργα και

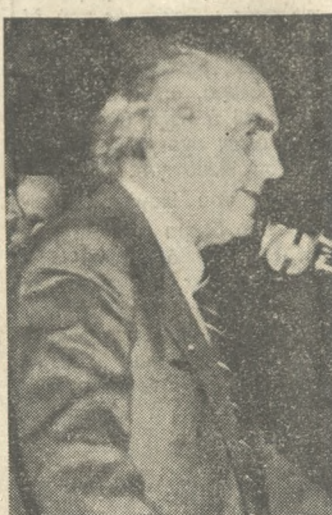

τις ημέρες της πολιτικής της δεξιάς.

Τα άμεσα μέτρα, οι προτεραιότητες, θα έχουν ως στόχο να νοιώσει ο πολίτης την αλλαγή, αλλά ταυτόχρονα να θέσουμε σε στερές βάσεις μία ριζική αλλαγή πολιτική. Νιά θέσουμε τη χώρα μας στο δρόμο της ανάπτυξης.

Οι προτεραιότητες των προγραμμάτων μας στοχεύουν στην αλλαγή της πολιτικής, στην αντιμετώπιση των οικονομικών προβλημάτων του τόπου απαιτούνται σίγουρα άμεσες. Απαιτείται κύρια αναπροσανατολισμός των δαπανών και ριζική διαφορετικές προτεραιότητες. Το πρόγραμμα μας δεν είναι ένας κατάλογος από ύποχρε-

Η Δημοκρατία, σε μία σειρά από ζητήματα της ζωής του τόπου, δεν απαιτεί χρόνο ή δαπάνες. Έκεί θα προχωρήσουμε με άλματα. Μέσα σε σύντομο χρονικό διάστημα θά γίνουν οριστικά κτήμα του λαού βασικές δημοκρατικές κατακτήσεις, όπως η κατοχύρωση του φακελλώματος, η ισόποση και η ισονομία, η ισότητα της γυναίκας ή ανωνύμηση της εθνικής αντίστασης, ο εκδημοκρατισμός των μέσων μαζικής ενημέρωσης, το συνδικαλιστικό και συνεταιριστικό κίνημα, της εκπαίδευσης και η συμμετοχή και αξιοποίηση της νεας γενιάς στην πόλη και στο χωριό, την καθέρωση της απλής αναλογικής, της ψηφιακής αφορη πολιτική, της ψήφου στα 18, την κατοχύρωση του σταυρού.

Για την αντιμετώπιση των άμεσων προβλημάτων του τόπου απαιτούνται σίγουρα άμεσες. Απαιτείται κύρια αναπροσανατολισμός των δαπανών και ριζική διαφορετικές προτεραιότητες. Το πρόγραμμα μας δεν είναι ένας κατάλογος από ύποχρε-

σεις αλλά σφιχτοδεμένο πλαίσιο στόχων, βημάτων και προτεραιοτήτων. Μία πρόταση έσσης που θα εμπλουτιστεί και θα εφαρμοστεί από τον ίδιο το λαό και την κυβέρνηση του ΠΑΣΟΚ χωρίς διασποράς, δίχως ταλαντεύσεις.

Υπάρχουν δαπάνες που έχουν απολυτή προτεραιότητα, όπως οι δαπάνες για την εθνική άμυνα. Άμεση ακόμη πρότεραιότητα θά δοθεί στις δαπάνες για την παιδεία και την έρευνα, την υγεία και τις συντάξεις.

Το ξαναζωντανά της Έλληνικής υπαίθρου, της Έλληνικής Άγροτιάς και η προστασία του περιβάλλοντος, απαιτούν άμεσα και άμεσες μέτρα. Θα εφαρμοσούμε έσσης ένα σχέδιο «άμεσης δράσης» στον οικονομικό τομέα, που θα περιλαμβάνει άμεσα μέτρα σταθεροποίησης της οικονομίας έπιταγμένα στη θεμελίωση και στην προώθηση της αυτόδυναμης ανάπτυξης. Θα καταπολέμησουμε άμεσα και ταυτόχρονα τον πληθωρισμό και την υ-

● Συνέχεια στη σελ. 3



ΣΥΜΠΑΤΡΙΩΤΕΣ ΗΡΑΚΛΕΙΩΤΕΣ

Ο συνδυασμός του Κόμματος Φιλελευθέρων στον Νομό σας, αποτελείται, από τους εξαιρετικούς συμπολίτες σας και συνεπείς Φιλελευθέρους κ.κ. Μενέλαο Ξυλούρη, Γιώργο Παρασύρη και Γιάννη Τσαλεντάκη.

Τιμήσατε με την ψήφο σας, τιμήσατε το Κόμμα των Φιλελευθέρων στον τόπο που γεννήθηκε. Τιμήσατε το δικό σας Κόμμα.

ΝΙΚΗΤΑΣ ΒΕΝΙΖΕΛΟΣ  
Αρχηγός

## ΠΑ.Σ.Ο.Κ. — ΛΑΟΣ — ΕΞΟΥΣΙΑ

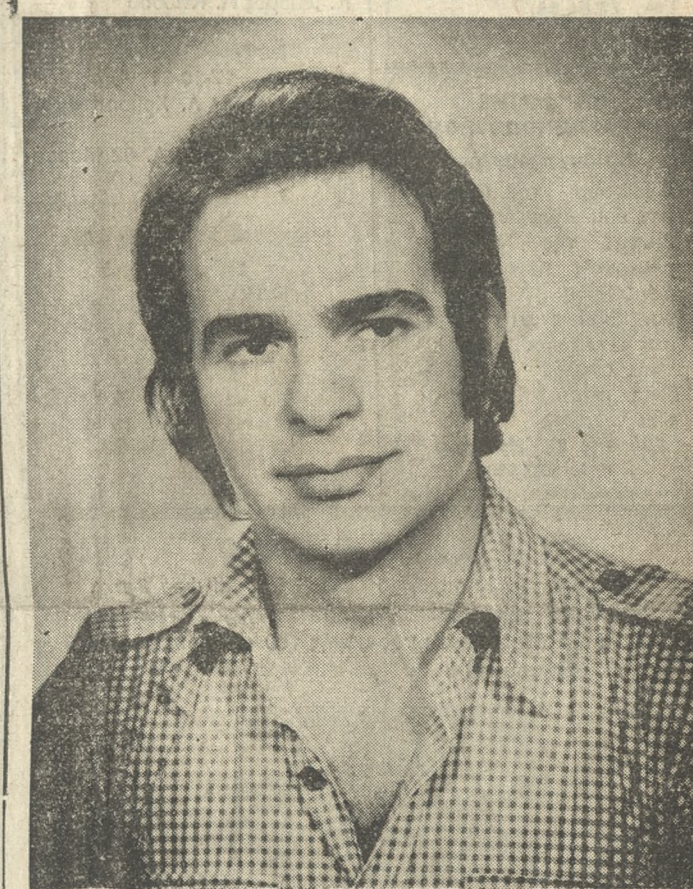

ΗΡΘΕ Η ΩΡΑ ΤΗΣ ΑΛΛΑΓΗΣ  
ΜΑΝΩΛΗΣ ΠΑΠΑΣΤΕΦΑΝΑΚΗΣ  
ΙΔΙΟΜΕΝΕΣ 34 ΤΗΛ. 288930, 223857 ΚΑΙ 289213

ΔΙΑΚΗΡΥΞΗ  
ΤΟΥ ΝΙΚΟΥ ΝΕΟΚΟΣΜΙΔΗ  
ΠΡΟΕΔΡΟΥ ΕΡΓΑΤΙΚΟΥ ΚΕΝΤΡΟΥ ΗΡΑΚΛΕΙΟΥ  
ΥΠΟΨΗΦΙΟΥ ΒΟΥΛΕΥΤΟΥ  
ΤΗΣ ΝΕΑΣ ΔΗΜΟΚΡΑΤΙΑΣ  
ΝΟΜΟΥ ΗΡΑΚΛΕΙΟΥ

Αγαπητοί μου, συμπολίτη και συμπολίτισσα, ανεξάρτητα από τις πολιτικές πεποιθήσεις και σκέψεις σου, ως μου επιτρέψεις με την επιστολή σου αυτή, να σε πληροφορήσω γιατί ζητώ να με τιμήσεις με την ψήφο σου και να σου πω ποιος είναι ο βασικός αρχός και το πιστεύω μου.

1. Πιστεύω στο περιεχόμενο και στο νόημα της Θεός που όνομάζεται ΔΗΜΟΚΡΑΤΙΑ και δεν άνηκα σ' αυτούς, που στο όνομα της εξαπατούν, παραπλανούν, δημαγωγούν και τέλος, την καπηλεύονται ενώ ποτέ δεν την σεβαστηκαν, όπως γνωρίζουμε από την παλιά και νεότερη ιστορία του τόπου μας.

2. Πιστεύω στην ΔΗΜΟΚΡΑΤΙΑ αυτή που πάνω απ' όλα βάζει την ανθρώπινη αξιοπρέπεια και την ελευθερία σκέψης.

3. Πιστεύω στην ΔΗΜΟΚΡΑΤΙΑ αυτή που πάνω απ' όλα βάζει την ανθρώπινη αξιοπρέπεια και την ελευθερία σκέψης.

4. Πιστεύω στην ΔΗΜΟΚΡΑΤΙΑ αυτή που πάνω απ' όλα βάζει την ανθρώπινη αξιοπρέπεια και την ελευθερία σκέψης.

5. Πιστεύω τέλος, ότι ο άνθρωπος άποκτά περιεχόμενο στη ζωή του μόνο όταν νοιώθει, σιναί σθένεται, και άγαπη πραγματικά τον συνάνθρωπό του για αυτό και θά αγωνισώ με όλη τη δύναμη της ψυχής μου, για την ανθρώπινη δικαιοσύνη και ισότητα κέντρων και γυναικών όπως έκανα μέχρι σήμερα σε όλες τις εκδηλώσεις της ζωής μου και πια πολύ κατά την έσπετη περίπου θητεία μου ως Πρόεδρος του Ερ

● Συνέχεια στη σελ. 3

## 30ο)ο έπιτυχία μαθητριών του 5ου Λυκείου στα Α.Ε.Ι.

Από τις 82 μαθήτριες του 5ου Λυκείου Ηρακλείου, σχολ. έτους 1980—81, οι οποίες υπέβαλαν δι. καλοδογητικά για έπιλογή εισαγωγής σε Ανώτερες και Ανώτατες Σχολές για το Ακαδημαϊκό έτος 1981—82 (έπι 94 που απολύθηκαν) πέτυχαν οι παρακάτω 24 (δηλ. ποσοστό 30ο)ο): Αδαμάκη Ελευθερία: Βιομηχανική Πειραιώς, Κριτωτάκη Μαρία: Στελετών Επιχειρήσεων Πιτρών, Μογλιανά Μαρία: Παιδ. Ακαδημία Ηρακλείου, Μπαλμπακούκη Αικατερίνη: Ηλεκτρ. Λογιστικής, Πασα Κρουσαλλία: Αδελφ. Νοσοκ. ΚΑΤΕΕ Ηρακλ., Παπαρήχη Ελένη: Πάντειος Αθηνών, Παλιχρόνη Χρυσούλα: Πάντειος Αθηνών, Τασσάκη Ελευθερία: Τεχν. Γεωπ. Δασ. ΚΑΤΕΕ Θεσσαλ., Αλιφιεράκη Μαρία: Φαρμακευτικό Ίατρο. Αντινοσημιακή Αλεξάνδρ. Φυσικό Κρήτης, Αρναούτογλου Μαρία: Παιδ. Ακαδ. Ηρακλ., Αυγενάκη Μαλαματινιά: Παιδ. Ακαδημία Ηρακλείου, Βούρου Στυλιανή: Φυσικό Κρήτης, Γιαννάκη Μαρία: ΑΣΟΕΕ Αθηνών, Δρακωνάκη Μαρία: Τεχν. Γεωπ.

Δασ. ΚΑΤΕΕ Λογιστικής, Κερναθίου Μαρία: Στελ. Επιστήμων Ηρακλ., Κουτσουράκη Στυλιανή: Παιδ. Ακαδημία Ηρακλ., Μουγιτάκη Σοφία: Πολιτ. Μηχανικών Θεσσαλ., Μπακίνα Μαλαματινιά: Οδοντιατρική Θεσσαλ., Ξυλούρη Κυριακή: Φυσικό Ιωαννίνων, Πετρούλη Αργυρή: Ιατρική Αθηνών, Στρατάκη Ειρήνη: Κτηνιατρική Θεσσαλ., Τζορμπατζάκη Σοφία: Νηπιαγωγών Χαλκίδας, Τσικαλάκη Κωνσταντίνη: Παιδ. Ακαδημία Ηρακλείου.

Εκτός από τις παραπάνω πέτυχαν και οι έξι 7 μαθήτριες του σχολ. έτους 1979—80: Πετρακή Μαρία: Βιομηχανική Θεσσαλ., Σακτουριανή Αλίκη: Οικονομικό Νομ. Αθηνών, Βουδισάκη Σοφία: Μαθηματ. Κρήτης, Γαλαχή Ελένη: Σχ. Αδελφ. Νοσ. Β. Όλγας Αθηνών, Καλιτζάκη Αγγελική: Στελ. Επιστήμων Ηρακλ., Νεοτάκη Μαρία: Μαθηματ. Θεσσαλ., Πιστολλά Γεωργία: Τεχν. Μηχαν. Ηρακλείου.

Ηρακλείο 15 Οκτωβρίου 1981  
Από τη Δ/ση του Λυκείου



ΜΕΝΕΛΑΟΣ Ι. ΞΥΛΟΥΡΗΣ  
ΔΙΚΗΓΟΡΟΣ  
ΥΠΟΨΗΦΙΟΣ ΒΟΥΛΕΥΤΗΣ  
ΤΟΥ ΚΟΜΜΑΤΟΣ ΦΙΛΕΛΕΥΘΕΡΩΝ  
ΔΙΑΚΗΡΥΞΗ

Μετά τις συνεχείς διασπάσεις που μέχρι σήμερα σπάρσαν τον Κεντρικό χώρο, ο Λαός μας καλείται να διαλέξει ανάμεσα στη Ν.Δ., αποτυχημένη σαν κόμμα και άλλεθρια σαν κυβέρνηση, και στο Π.Α.Σ.Ο.Κ. που υπόσχεται ένα μέλλον ακόμα πιο άβυσσο από τη σημερινή κατάσταση. Οι ώρες είναι κρίσιμες. Ο Λαός μας καθημερινά παρακολουθεί τις δηλώσεις των κάθε λογής άρχηγών, που δεν έχουν

● Συνέχεια στη σελ. 3

## ΠΤΕΡΑΡΧΟΣ

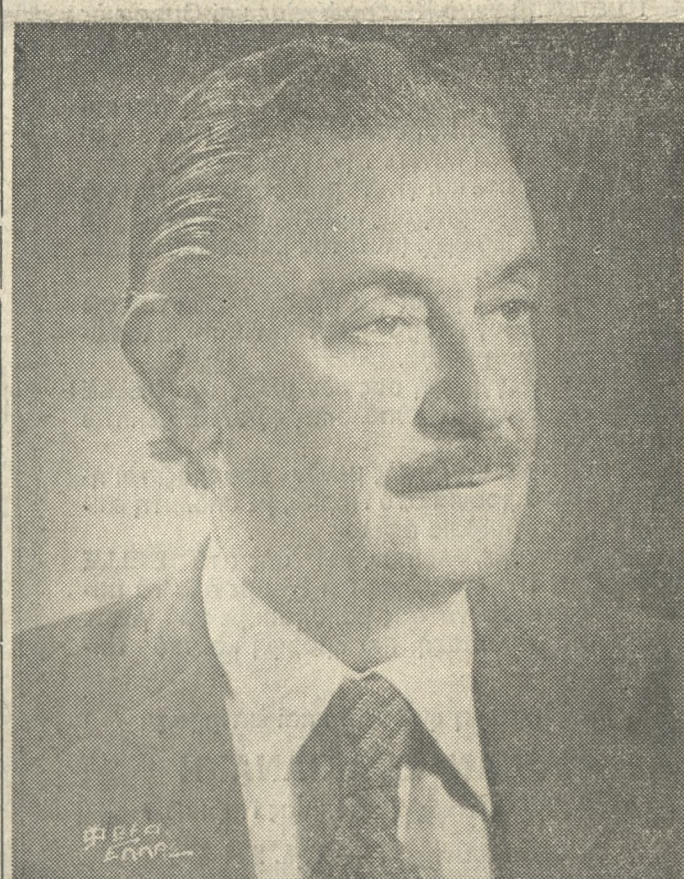

ΚΩΝ. Ε. ΚΩΝΙΟΤΑΚΗΣ  
Τ. Βουλευτής  
ΥΠΟΨΗΦΙΟΣ ΒΟΥΛΕΥΤΗΣ  
ΝΕΑΣ ΔΗΜΟΚΡΑΤΙΑΣ

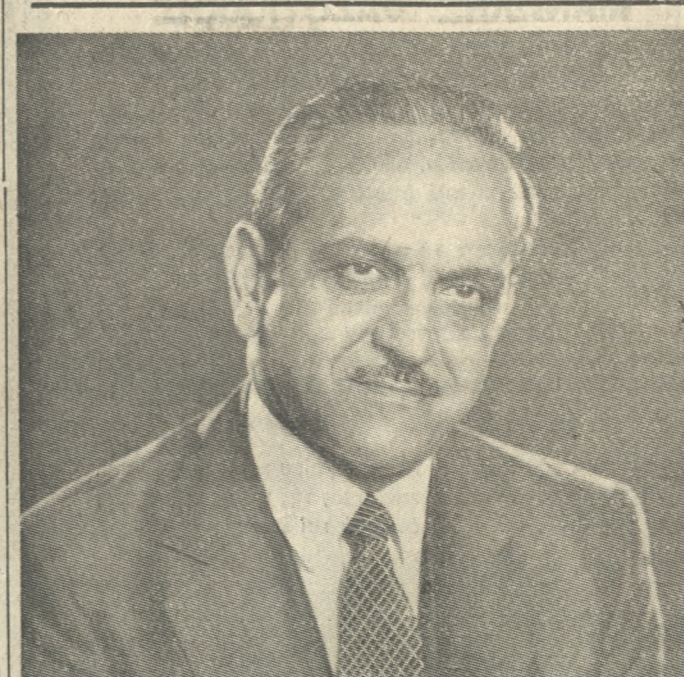

ΔΗΜΗΤΡΙΟΣ ΒΟΛΙΤΑΚΗΣ

Την 20-10-81 φορτώνεται ο πρώτος γερανός για τον εξοπλισμό του λιμανιού μας. ΈΡΩΤ. Κύριε Βολιτάκη σαν κοτ' έξοχην υπεύθυνος για την υπογραφή της σύμβασης για τον εξοπλισμό του λιμανιού του Ηρακλείου, πείτε μας σε ποιο σημείο βρίσκονται οι σχετικές έργασίες; ΑΠΑΝ.: Στις 20 του Οκτωβρίου φορτώνεται ο πρώτος γερανός, για να φτάσει μετά α

## ΑΛΗΘΙΝΕΣ ΑΦΟΡΜΕΣ

## Τά... όμολογα του μίσους

«Θέλετε να φέρετε από το κπαράβασμα» διακόσως πενήντα χιλιάδες λητοσυμμορίες, που πήραν από τις άγκυλές σας τα παιδιά σας και τα κάμανε γενιτσάρους; Ψηφίστε τους. Θέλετε να μην ξεναμφιστε ποτέ; Ψηφίστε τους. Θέλετε...»

Απόσπασμα από «λόγο» υποψηφίου βουλευτή — «γνωστό» και μη εξαιρετικού — της Δεξιάς προχθές το βράδυ σε πρόστιο του Ηρακλείου.

Την ίδια ώρα, η πλατεία Ελευθερίας, είχε... φρωτισθεί με φως λαορά... «Είμαι... ο άνθρωπος σου...»! Και η πλατεία: «Ο-ΦΗ... Ο-ΦΗ!» Ήταν η άλλη όψη του νοσηριού. Τρομοκράτηση με την κινδυνολογία απ' τη μια, λιρότητα απ' την άλλη. Κι οι δύο όψεις όμως, με ένα, πόνι ίδιο κοινό παρανομοστή... Ιπποσία στο καλόμ. Ο πρώτος, γιατί πιστεύει πως με τα φτηνά ψευδή, την οικογέντη, και την κινδυνολογία, θά συγκρατήσει τα όρα και κιάς εσφολημένης πολιτικής σταδιοδρομίας κέν άμαρτιας, ο δεύτερος, γιατί φαίνεται να κεί πάρε στα σοβαρά τόν άστειο ρόλο του «καραγιού».

Συμπληθής μέσα στην θορυβώδη λιρότητα του ο δεύτερος, δεν άποσχολεί τη Στήλη, που τον άφηνει ήσυχο να... κελπάσει στο καλόμ του. Μία πρέζα μενα φωνικής ψυχολογίας, είναι ό,τι πρέπει για τους στρατοκόπους

● Συνέχεια στη σελ. 6

# Λοιωνισιά

## ΣΥΓΧΑΡΗΤΗΡΙΟ

Στην βαφτισιάμα μας Ευή Έμμ. Ξανθάκη που πέτυχε στη φιλοσοφική σχολή Θεσσαλονίκης εύχμαστε καλές σπουδές. Οικογένεια Ίωάν. Συγκελλάκη Ιατρού

## ΣΥΓΧΑΡΗΤΗΡΙΟ

Τη δίδα ΕΛΙΖΑ ΜΙΧ. ΚΑΒΟΥ ΛΑΚΗ, που εισήχθη στη Φιλοσοφική Σχολή του Πανεπιστημίου Κρήτης, εγκάρδια συγχαίρου με και της εύχμαστε παραπερπαρόδο και ευδοκίηση.

A—M. A—M.

## ΝΕΟ ΣΥΓΧΡΟΝΟ ΑΚΤΙΝΟΛΟΓΙΚΟ ΕΡΓΑΣΤΗΡΙΟ

**ΜΑΝΟΣ Γ. ΦΡΑΓΚΙΔΑΟΥΛΑΚΗΣ** Ιατρός  
Ακτινολόγος — Ραδιολόγος  
Κάθε μέρα 8—1 και 5—8 εκτός Σάββατο απόγευμα, Μπικζανίου 2, Πλατ. Κορνάρου (τέως Κλιν. Αποστ. Τίτας - Φακιάδης). Τηλ. Ιατρείου 241557, Οικίας 283231.

## ΝΕΟΝ ΑΚΤΙΝΟΛΟΓΙΚΟΝ ΕΡΓΑΣΤΗΡΙΟΝ ΑΝΤΩΝΙΟΥ

**ΕΜΜ. ΜΑΝΔΑΛΕΝΑΚΗ** Ιατρός  
Ακτινολόγος  
ΑΤΤΟΧΕ DES HORITAUX DE LYON, Όδος Καντα νολέων 22, 1ος όροφος (έντός της στοάς). Τηλ. 22.54.54.

## DR. ΦΩΤΗΣ ΧΑΡΑΛΑΜΠΟΠΟΥΛΟΣ

Νευροχειρουργός  
Διδάκτωρ του Πανεπιστημίου Αθηνών. Διευθυντής της Νευροχειρουργικής Κλινικής του Βενιζείου Νοσοκομείου. Ειδικός στις παθήσεις εκφυλισμού, σπονδυλικής στήλης (δισκοπάθειες, κλπ.) και περιφερικών νεύρων.  
Σμύρνης 26 Ήρακλειο Τηλ. 283463

## ΚΙΝΗΜΑΤΟΓΡΑΦΟΙ

**ΑΣΤΟΡΙΑ**  
Καριμπολα έναντιον Τρινιτά ΑΠΟΛΛΩΝ  
Θρανίο Νο 6  
**ΗΡΟΔΟΤΟΣ**  
Καράτε οι Γροβιές του Θανάτου  
**ΚΡΟΝΟΣ**  
Αλιγάτορας στο στόμα του κροκοδείλου  
**ΟΡΦΕΑΣ**  
Ο ανώμαλος ΟΛΥΜΠΙΑ  
Η μεγάλη επίθεση των άποσι ΠΑΛΛΑΣ  
Ο τρινιτά χτυπάει με καρτέ ΑΚΙ DRIVE — IN  
**ΣΙΝΕΜΑ ΑΥΤΟΚΙΝΗΤΩΝ**  
ΣΑΣ  
**ΚΡΕΤΑ DRIVE—IN**  
Έργα σεξ.

## ΦΑΡΜΑΚΕΙΑ

Άνοιχτό όλο το 24ωρο  
Σ.Φ. Λαμπράκη — Θεοδωρίδη Καμαράκη  
Συλούρη Όλγα Α. Ίωνος  
Άνοιχτό από 08.00—22.00  
Θεοδωρίδης Άγ. Πλ. Νικ. Φωκιά  
Άνοιχτό από 08.00—20.00  
Ρουσακίης Έμμ. οδ. 1866  
Γολοτσάκη Χαρά οδ. Ζωγράφου  
Διημερεύουσες και διανυκτερεύουσες κλινικές ΙΚΑ.  
Ασκήτηριο  
Άγ. Παντελεήμων Βενιζέλιο Χειρ/κά  
Ασκήτηριο Ορθ/κά  
Ίπποκράτειο Καρθ/κά  
Άγ. Χαράλαμπος Ουρ/κά  
Μαρκάκη Νευρ/κά  
Οφθ/κά

## Διανυκτερεύοντα ΠΡΑΤΗΡΙΑ ΒΕΝΙΖΙΝΗΣ

17-10-1981  
Θ. Βασιλάκης Α. 62 Μαρτύρων  
Ε. Σταυρούλακης Α. Εθνικής Αντιστάσης  
Κ. Σύρμος Α. Κνωσού  
**ΔΙΗΜΕΡΕΥΟΝΤΑ ΒΟΥΚΑΝΙΣΤΕΡ**  
17-10-81  
Γ. Κάργας Α. Χρυσοστόμου Τηλ. 284607  
Γ. Μεσσαριτάκης Α. 62 Μαρτύρων

## ΜΙΝΟΙΚΕΣ ΓΡΑΜΜΕΣ

ΕΓΓ — ΟΙΓ  
\* ΜΙΝΟΣ  
\* ΑΡΙΑΔΝΗ  
\* ΚΝΩΣΟΣ  
Κάθε μέρα  
Κρήτη - Πειραιά - Κρήτη  
Τηλέφωνο Πρακτορείου:  
224304 - 224308

# Το Κροστινό



## Η γυναίκα και ο κόσμος της ΜΕΡΙΚΕΣ ΧΡΗΣΙΜΕΣ ΣΥΜΒΟΥΛΕΣ ΓΙΑ ΤΙΣ ΑΝΑΓΝΩΣΤΡΙΕΣ ΜΑΣ

Σάββατο 17 Οκτωβρίου 1981

ERT  
12.40 Μουσική για τα νιάτα  
1.30 Σάββατο μιά και μισή  
2.15 Ειδήσεις  
2.30 Σάββατο μιά και μισή  
3.05 Ξενη ταινία  
4.15 Σπόρ  
4.55 Ποδοσφαίρο  
6.50 Ειδήσεις  
7.00 Ο φίλος μας  
7.15 Ομάδα σπυρτίσ  
7.40 Κάθε Σάββατο  
8.05 Μουσικό αφιέρωμα  
9.00 Ειδήσεις  
9.40 Το παιδί της αγάπης  
10.35 Ο φίλος μας  
11.05 Τηλεμαχίες  
12.00 Ειδήσεις  
00.10 Ξενη ταινία  
ΥΕΝΕΔ  
12.45 Το ούρανο τοξο  
2.15 Ελληνικοί παλμοί  
2.30 Ειδήσεις  
2.30 Αθλητικό απόγευμα  
4.30 Ξενη ταινία  
6.00 Ειδήσεις  
6.15 Παράδοση και ζωή  
6.45 Χάρολντ Λούντ  
7.15 Ομιοντς  
8.10 Το Ξενοδοχείο  
9.00 Μιλντ  
9.30 Ειδήσεις  
00.15 Θρίλλερ

● ΓΙΑ τήν προστασία του δέρματος μετά τον καθαρισμό γράφε σήμερα ή συνεργάτιδα της στήλης ΜΑΡΙΑΝ ΣΦΑΚΙΑΝΑΚΗ

Είναι γνωστό, και όλες μας το έχουμε βίβρα παρατηρήσει πως ειδικά στα μέρη που είναι ακάλυπτα (κυρίως δηλαδή στα χέρια και στο πρόσωπο), το δέρμα μας υφίσταται μια πρόκληση φθορά από το χρόνο. Γενικά, μ. άλλα λόγια πιο γρήγορα.

Γιατί συμβαίνει αυτό και τι σημαίνει; Σημειώνει, ότι κύριο παράγοντες για τον πρόωγο γήρασμο του δέρματος είναι «ιού» ενός ή άμεση επίδραση των καιρικών συνθηκών στις οποίες το δέρμα μας είναι εκτεθειμένο όλες τις εποχές του χρόνου κι «αφ' έτε» τρέπει στο δέρμα να παίρνει άπό το εξωτερικό περιβάλλον (άπό τις κρέμες, τις μάσκες κ.λπ.) τονωτικά στοιχεία, που ενισχύουν τη θέρμη των κυττάρων του. Συνεπώς, ο καθαρισμός του δέρματος όχι άπλά συνιστάται, αλλά κυριολεκτικά επιβάλλεται!

γαλακτώματα, έχουν κι αυτά το χαρακτηριστικό να ελευθερώνουν ένα μεγάλο ποσοστό νερού από τις δερματικές στιβάδες.

Τι πρέπει λοιπόν να γίνει, για να διαφυλάξουμε το δέρμα μας άπό την προεπιτική αυτή αφυδάτωση, που μοιραία οδηγεί στον πούσωο γήρασμο του; Να σταματήσουμε τη χρήση καθαριστικών μέσων; Όχι βίβρα! Είναι μια λύση που ά αποκλείεται άφου όπως έχουμε ά τακτικός καθαρισμός του δέρματος εξασφαλίζει και διεκκαλύπτει άλλες βιοτικές λειτουργίες στο δέρμα, όπως είναι ή ά νανοπή και ή καλή δευδύωση του, ή όπως είναι ή άπορροφητική του ικανότητα. Η άπορροφητική του ικανότητα επιτρέπει στο δέρμα να παίρνει άπό το εξωτερικό περιβάλλον (άπό τις κρέμες, τις μάσκες κ.λπ.) τονωτικά στοιχεία, που ενισχύουν τη θέρμη των κυττάρων του. Συνεπώς, ο καθαρισμός του δέρματος όχι άπλά συνιστάται, αλλά κυριολεκτικά επιβάλλεται!

ρηθούν συγκεντρώσεις μικρορριανισμών και εστιές μόλυνσης ως.

Ναι, λοιπόν, άνεπιφύλακτα και στον καθαρισμό του δέρματος. Προσέξτε, όμως, αγαπητές ά νωνιώτριες, σε μία βασική λεπτομέρεια: Μετά άπό κάθε καθαρισμό, θα πρέπει άπωσθήποτε να «άπλυνετε» μια κοίμα ύδατος, ή οποία θα άμυρσει την άκαθάρτητα νερού άπό τις βαθύτερες στιβάδες του δέρματος. Μην το ξεχνάτε άυτό άποτε με τόν καθαρισμό του να μείνει ποτέ το δέρμα χωρίς προστασία...

Τονίζω το σημείο αυτό, για τι συχνά άκούω να λένε: «Με τόν καθαρισμό με γαλακτώμα, άφήνω το δέρμα μου ελεύθερο ν' άναπνεύσει». Η άντίληψη άυτή είναι λάθος! Διό τι το δέρμα, όταν οι πόροι του είναι καθαροί και ελεύθεροι, ά νανπνεί εξ ίσου φυσιολογικά, είτε έχουμε, είτε δεν έχουμε με ταχειριστή ύδατική κρέμα. Κι ά λόγος είναι φανερός: Οι ύδατικές κρέμες, δεν είναι άπλά διάφορα προϊόντα του μακιγιαζ (φρον ντέ τέν, πούδρες κ.λπ.) που κατά κάποιον τρόπο φράζουν τούς πόρους, γι' άυτό το εξ άλλου, και συνιστούμε να μείνει το μακιγιαζ πάνω στο δέρμα περισσότερο άπό 4—5 ώρες, άλλά άπωσθήποτε ν' άφαιρείται. Η ύδατική κρέμα δεν άμυρσει τήν άνοση του δέρματος. Γι' άυτό αγαπητές ά νωνιώτριες, μπορεί να μείνει άπάνω στο δέρμα άκόμη και άλη τήν ήμερα, ποσστατεύοντας το άπό τήν αφυδάτωση, χωρίς σε τίποτα να παρεμποδίσει τήν δερματική άνοση.

Φωτογραφίες Ποιότητας Τηλ. 285261 (όπισθεν Ταχυδρομίου) ΦΩΣΤΟ ΜΑΛΤΕΖΑΚΗΣ

## ΣΟΜΗΡΙΑ «ΠΑΤΡΙΣ»

ΙΔΙΟΚΤΗΣΙΑ ΔΙΕΥΘΥΝΣΗΣ  
ΑΔΕΣ ΜΥΚΗΝΙΑΤΗΣ  
Όδος Αίττωα  
ΠΡΟΪΣΤΑΜΕΝΟ ΤΥΠΟΓΡΑΦΕΙΟΥ  
ΕΜΜ. ΜΑΓΡΙΠΛΗΣ  
Ήρακλειο 18  
Ήρακλειο - Κρήτης

## ΜΝΗΜΟΣΥΝΟ

Τελούμε τήν Κυριακή 18 Οκτωβρίου και ώρα 8 π.μ. στον Ι.Ν. Μεταμορφώσεως Σωτήρος Κουανάων έπίσημο μνημόσυνο ύπερ άναπαύσεως τής ψυχής του προσφιούς μας συζύγου, πατέρα, άδελφού και παππού



ΣΤΥΛΙΑΝΟΥ ΖΩΑΧΗ

και παρακαλούμε τούς τιμώντας τήν μνήμη του όπως παρραστούν.  
Η σύζυγος: Ελευθερία Ζωάχη.  
Τά τέκνα: Εμμανουήλ και Μαρία Ζωάχη, Ιωάννης και Ευαγγελία Ζωάχη, Γεώργιος και Αδωνάντια Ζωάχη, Μαρία και Βασ. Πυτικάκης, Φωτοίλα και Ελευθερία Αραμπατζής, Δημήτρα και Νικόλ. Μελετιώδης, Παντελής και Ελένη Ζωάχη. Οι άδελφοί — οι άγγονοί — οι λοιποί συγγενείς.

## ΜΝΗΜΟΣΥΝΟ

Τήν Κυριακή 18 Οκτωβρίου και ώρα 8.30 π.μ. τελούμε εις τόν Ι.Ν. Άγιου Κωνσταντίνου (Νεκροταφείο), έπίσημο μνημόσυνο για τήν άνάπαυση τής ψυχής τής άγαπημένης μας συζύγου, μητέρας, γιανιάς



ΚΥΡΙΑΚΟΥΛΑΣ Ν. ΦΕΡΕΤΖΑΚΗ

και παρακαλούμε όσους τιμούν τήν μνήμη τής έπως παρραστούν.  
Ο Σύζυγος: Νικόλαος Φερετζάκης.  
Τά τέκνα: Μανόλης και Άναστασία Φερετζάκη, Μιχάλης και Μαρία Φερετζάκη, Γιώργος και Άριστέας Φερετζάκη, Ελένη και Άπόστολος Τερετζάκης. Οι Έγγονοί — Οι λοιποί Συγγενείς.

## ΜΝΗΜΟΣΥΝΟ

Τήν Κυριακή 18 Οκτωβρίου και ώρα 8.30 τελούμε εις τόν Ι.Ν. Άγ. Νικολάου Ν. Αλικαρνασσού 40θήμερο μνημόσυνο ύπερ άναπαύσεως τής ψυχής του άγαπημένου μας συζύγου, πατέρα και παππού



ΜΙΧΑΗΛ ΕΥΣΤΡΑΤΙΟΥ ΓΕΩΡΓΙΑΔΗ

και παρακαλούμε τούς συγγενείς και φίλους όπως παρραστούν.  
Η σύζυγος: Ελένη χα Μιχ. Γεωργιάδη.  
Τά τέκνα: Αλέκος και Ηλέκτρα Σαραντή, Γιώργος και Βάσω Γεωργιάδη, Στράτος και Ρένα Γεωργιάδη, Σταύρος και Παναγιώτα Γεωργιάδη.  
Τά άδελφια: Πελαγία Πετράκη, Ηλίας Ντελής.  
Τά άγγονια — οι λοιποί συγγενείς.

## Belle Femme

ΚΕΝΤΡΟ ΥΓΕΙΑΣ & ΟΜΟΡΦΙΑΣ

## ΕΠΙΣΤΗΜΟΝΙΚΟ ΚΕΝΤΡΟ ΥΓΕΙΑΣ ΚΑΙ ΟΜΟΡΦΙΑΣ

Άγαπητή Φίλη,

Τό επιστημονικό Κέντρο Υγείας και Ομορφιάς BELLE FEMME άπό σήμερα καθιερώνει για σας ένα νέο σύστημα συνεργασίας.

Σας δίνει τήν εύκαιρία να γίνετε μέλη του και σας προσφέρει τρεις βασικούς λόγους για τούς όποιους πρέπει να κάνετε τήν έγγραφη σας.

1. Έγγραφεíte και γίνετε μέλος άπό σήμερα για όλους τούς καθαρισμούς προσώπου, για ένα χρόνο μόνο με 5.500 άρχ. (άντι του κανονικού ποσού των 9.000 άρχ.).

2. Έγγραφεíte μέλος για τήν φροντίδα του σώματός σας (άδυνάτισμα - κυτταρίτιδα - χαλάρωση) με έκπτωση 20%.

3. Με τήν έγγραφη σας σαν μέλος του BELLE FEMME έχετε και στις υπόλοιπες φροντίδες έκπτωση 10%.

Τό σύστημα έγγραφής μελών εφαρμόζεται ήδη επί πολλά χρόνια στο Παρίσι, με άπόλυτη επιτυχία προς άμοιβαίο όφελος.

Προσκαλούμε, λοιπόν, και σας στο BELLE FEMME με τήν ύπόσχεση ότι έχουμε όλα τά επιστημονικά μέσα να σας βοηθήσουμε να γίνετε άκόμη πιο ευχάριστη, πιο όμορφη και πιο επιτυχημένη.

Με ιδιαίτερη φροντίδα και έκτίμηση

**ΜΑΡΙΑΝ ΣΦΑΚΙΑΝΑΚΗ**

Διπλ. Αισθητικός Άκαδημίας Παρισίων  
Α. Δικαιοσύνης 57 — Τηλ. 221-526

ΜΕ ΙΔΙΑΙΤΕΡΗ ΦΡΟΝΤΙΔΑ ΚΑΙ ΕΚΤΙΜΗΣΗ

**ΕΜΠΟΡΙΚΕΣ ΕΠΙΧΕΙΡΗΣΕΙΣ ΕΙΔΩΝ ΥΓΙΕΙΝΗΣ**

ΑΝΤΙΠΡΟΣΩΠΕΙΕΣ — ΕΙΣΑΓΩΓΕΣ

**ΜΑΝΩΛΗΣ ΦΑΣΟΥΛΑΚΗΣ**

Αποκλειστικές πωλήσεις εις τά πλακίδια κεραμικής Σεντίτ, Ειδη υγιεινής INTEAL ΣΤΑΝΤΑΡΤ

Ειδική προσφορά σέτ Ιταλίας κομψή 30.000 άρχ. σε ποικιλία χρωμάτων. Προσφορά πλακάκια τοίχου ντεκόρ Φίλκερν Τζόνσον τό τ.μ. 520 άρχ. Δαπέδο άπό 876. Αξεσουάρ λουτρού κομψή άπό 3.400. Ταχυθερμώσιμης ΕΛΚΟ.

Αποφειγείτε τό φόρο τής βίτρινας.

**ΜΑΝΩΛΗΣ ΦΑΣΟΥΛΑΚΗΣ**

Α. Καλοκαρινού 212  
Τηλ. 221768 — 223233 — ΗΡΑΚΛΕΙΟ

## ΜΝΗΜΟΣΥΝΟ

Τελούμε τήν Κυριακή 18 Οκτωβρίου και ώρα 8.30 π.μ. έπίσημο μνημόσυνο ύπερ άναπαύσεως τής ψυχής του άγαπημένου μας υιού, άδελφού, άνεψιού και θείου



ΛΑΜΠΡΟΥ Γ. ΑΣΒΕΣΤΑΣ

και παρακαλούμε τούς τιμώντας τήν μνήμη του όπως παρραστούν.  
Οι γονείς: Γεωργιος και Ευγενία Ασβεστά.  
Οι άδελφοί: Γεωργία και Στέλιος Σπανουτζής, Δημήτρ. και Ελευθερία Καλουδάκη, Ειρήνη και Γεώργιος Τσιχλάκης, Ελευθερία και Κων. Αλεφαντινός.  
Οι θεία — οι άνεψιοί — οι λοιποί συγγενείς.

## ΞΕΝΕΣ ΓΛΩΣΣΕΣ

## ΠΟΠΗ ΧΡΟΝΑΚΗ

Προετοιμάζουμε μαθητές για:

- ΑΓΓΛΙΚΑ 1) Κανονικές τάξεις  
2) LOWER  
3) PROFICIENCY  
4) TOEFL

- ΓΑΛΛΙΚΑ 1) Κανονικές τάξεις  
2) CERTIFICAT

- ΙΤΑΛΙΚΑ 1) Κανονικές τάξεις  
2) Ιταλικά Πανεπιστήμια  
3) CASA ITALIANA

## ΠΛΗΡΟΦΟΡΙΕΣ ΚΑΘΗΜΕΡΙΝΑ

Στυλ. Γιαμαλάκη 15  
Τηλ. 225-275

## SUN COMFORT TOURS

Πλ. Καλλεργίων 17 — Τηλ. 281504 — 241833  
ΕΚΔΡΟΜΕΣ ΑΠΟ ΗΡΑΚΛΕΙΟ  
6-11-81 ΒΟΥΛΓΑΡΙΑ  
20-11-81 ΒΟΥΛΓΑΡΙΑ - ΡΟΥΜΑΝΙΑ  
ΧΡΙΣΤΟΥΓΕΝΝΑ ΣΤΗΝ ΚΩΝ/ΝΟΠΟΛΗ  
Χαμηλές τιμές — Άριστή όργάνωση

## ΠΡΑΚΤΟΡΕΙΟΝ ΕΡΕΥΝΩΝ

## ΣΕΡΛΟΚ ΧΟΛΜΣ ΝΤΕΤΕΚΤΙΒΣ

Είμαστε όλο τό εικοσιτετράωρο κοντά σας. Αναλαμβάνουμε ό,τιδήποτε σας άπασχολεί. Παρακολουθήσεις — Έρευναι — Διαζύγια Έξακριβώσεις — Έξαφανίσεις άνευρέσεις διευθύνσεων κ.τ.λ.  
Όδος 1821 — άριθ. 76 — Τηλ. 221837

## ΕΛΕΝΗ ΦΥΝΤΙΚΑΚΗ - ΤΣΙΚΑΛΑ

## ΦΥΣΙΟΘΕΡΑΠΕΥΤΡΙΑ

Άριστούχος τής Σχολής Φυσιοθεραπείας (Θεσ)νικής Έργαστήριον πλήρως εξοπλισμένο. Οι θεραπείες εκτελούνται προσωπικά άπό τήν Φυσιοθ)τριά. Δέχεται καθημερινά 9—1 και 5—8  
Όδος 1770 άριθ. 28  
(Παραπεύρις Κλινικής «Ίπποκράτειο» και πάνω άπό τό Κατάστημα «Τζουλιανόκη») Τηλ. 242-556  
ΣΥΜΒΑΣΕΙΣ ΜΕ ΟΛΑ ΤΑ ΤΑΜΕΙΑ

## ΑΝΑΚΟΙΝΩΣΙΣ

Ήλθαν και στον Ν. Ηρακλείου άπό τήν Αθήνα, τά Ηλιακά θερμοσίφωνα

## «ΗΦΑΙΣΤΟΣ»

Πρώτο στην έμφάνιση — πρώτο στην ποιότητα Όλο τό σύστημα άπό άλουμίνιο, άριστα στεγανοποιημένα, μεμονωμένα με πολιουρεθάνη, 15 πόντους πάχος και επί πλέον 10 χρόνια γραπτή έγγυση για όλο τό σύστημα.

Έγκριση Υπουργείου 114802—17577 που άλλοι δεν διαθέτουν.

Τούς χρηματοδοτεί ή Α.Τ.Ε. για 3 χρόνια.

Δίνεται και με δόσεις όταν διαθέσετε άμέσως τό 35%.

Γενικός Άντ)πος Ν. Ηρακλείου

**ΣΤΑΥΡΟΣ Γ. ΚΟΠΙΑΚΗΣ**

Α. 62 Μαρτύρων άρ. 75  
(έναντι Κιν)φου ΟΡΦΕΥΣ) — Τηλ. 281156  
και Α. Ασίτες — Τηλ. 721221

## ΝΤΕΤΕΚΤΙΒΣ DETECTIVES UNIVERSAL

ΑΚΡΩΣ ΑΠΟΡΡΗΤΟ ΓΡΑΦΕΙΟ ΕΡΕΥΝΩΝ PRIVATE SECURITY SERVICE CRETA ATLAS ΣΕ ΟΛΟ ΤΟΝ ΚΟΣΜΟ

Αναλαμβάνουμε:

Παρακολουθήσεις, ύποθεσεις διαζυγίου, μοιχείες, εξακριβώσεις άγνωστού διαμονής, οικογενειακά, αισθηματικά, τη μεταιμνηστική, μαγνητοφωνήσεις συνομιλιών, φωτογραφίες, κινηματογραφίες, βιντεοσκοπήσεις, παρακολουθήσεις άνηλικών, κλοπές, έμπρησμούς ως και έπιβλεψη μεγάλων ξενοδοχειακών μονάδων.

Διαθέτουμε:

τόν καλύτερο και πιο σύγχρονο τεχνικό εξοπλισμό στο Ηράκλειο Κρήτης.

Στη διάθεσή σας για όλο τό εικοσιτετράωρο έμπειρο και ειδικευμένο προσωπικό με ύπεύθυνο τείος Αστυνομικό. ΑΠΟΛΥΤΟΣ ΕΚΧΕΜΥΘΕΙΑ.

Κεντρικά Γραφεία: Όδος Κόσμων 6 και 1866 γωνία μέσα στην άγορά, 1ος όροφος.

Παράρτημα: Έβρος 69, 3ος όροφος Τηλ. 288489, 284936, 280169. Νυχτός: 242424

Τώρα Παράρτημα και στα Χανιά όδος Αποκορώνου 93—95.

## ΑΝ ΨΑΧΝΕΙΣ ΓΙΑ ΚΑΛΟ ΕΠΙΠΛΟ

ΧΑΜΗΛΕΣ ΤΙΜΕΣ — ΕΥΚΟΛΙΕΣ ΠΛΗΡΩΜΗΣ

ΜΕΓΑΛΗ ΠΟΙΚΙΛΙΑ

ΕΠΙΠΛΟΠΟΙΤ'Α

ΕΝΑΝΤΙ ΠΑΝΑΓΙΑΣ ΜΑΣΤΑΜΠΑ

**ΜΑΝΟΥΣΑΚΗΣ**

ΕΚΘΕΣΙΣ Τηλ. 233636 — ΕΡΓΟΣΤ. 280600

ΤΩΡΑ ΞΕΡΕΙΣ ΠΟΥ ΣΕ ΣΥΜΦΕΡΕΙ



ΓΙΑ ΤΟ ΠΕΡΑΣΜΑ ΣΤΗ Β ΚΑΤΑΝΟΜΗ
ΓΙΑ ΤΗΝ ΕΚΛΟΓΗ ΚΟΜΜΟΥΝΙΣΤΗ
ΒΟΥΛΕΥΤΗ ΣΤΟ ΗΡΑΚΛΕΙΟ



ΨΗΦΟ ΣΤΟ ΚΚΕ

ΨΗΦΟ ΣΤΟ Κ.Κ.Ε.!

Γιατί το ΚΚΕ είναι το μοναδικό κόμμα που λέει καθαρά και ξεκάθαρα ότι η πατρίδα μας πρέπει να αποδομηθεί από την Ε.Ο.Κ. των μονοπωλίων...

ΨΗΦΟ ΣΤΟ ΚΚΕ!

Γιατί το ΚΚΕ είναι το μοναδικό κόμμα που λέει καθαρά και ξεκάθαρα: Κε/λιά αλλά να μπορεί να γίνει μέσα στα πλαίσια της νατοκρατίας...

ΨΗΦΟ ΣΤΟ ΚΚΕ!

Γιατί το ΚΚΕ λέει καθαρά και ξεκάθαρα, ότι πρέπει να εφαρμόσει μια εθνική οικονομική πολιτική με σαφή αντίληψη...

ΨΗΦΟ ΣΤΟ ΚΚΕ!

Γιατί το ΚΚΕ λέει καθαρά και ξεκάθαρα ότι μια δημοκρατική κυβέρνηση της αλλαγής πρέπει να ξεριζώσει την κρατική και παρακρατική τρομοκρατία...

ΨΗΦΟ ΣΤΟ ΚΚΕ!

Γιατί το ΚΚΕ παλεύει για την πραγματική αλλαγή. Και αυτό ανώνυμο για την ενότητα, για την παντοδυναμία των δυνάμεων της αλλαγής...

ΨΗΦΟ ΣΤΟ ΚΚΕ!

Γιατί το ΚΚΕ δε λέει μόνο λόγια. Έχει μακροχρόνη πείρα από μεγάλους αγώνες. Έχει παράσημα από ανεπίσημες θυσίες...

ΔΩΣΤΕ την ψήφο σας στο ΚΚΕ. Στο κόμμα που πάντα σάς μιλά καθαρά και ξεκάθαρα.

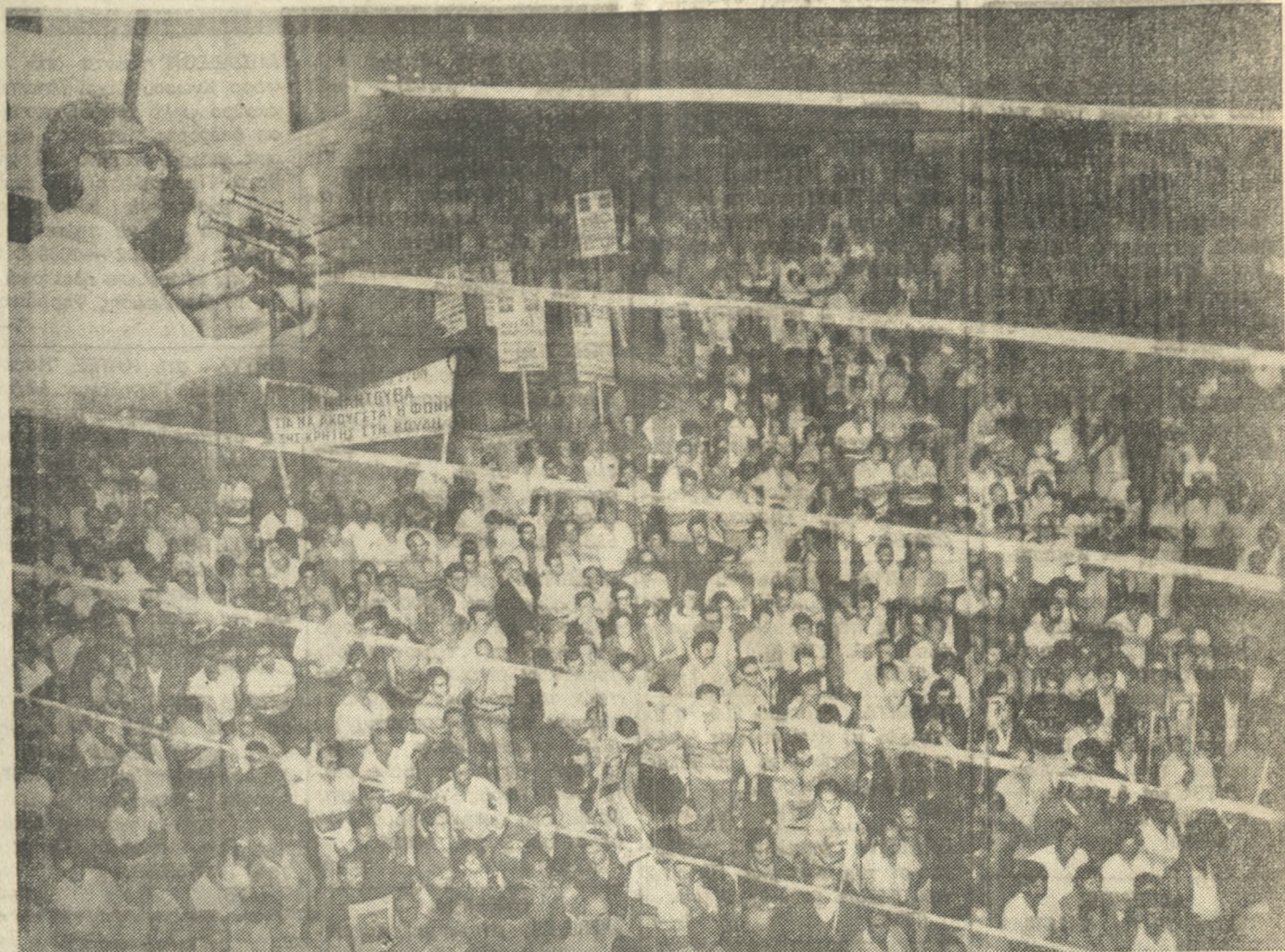

ΑΠΟ ΤΗ ΣΥΓΚΕΝΤΡΩΣΗ ΤΟΥ Κ. Κ. ΜΠΑΝΤΟΥΒΑ ΠΡΟΧΘΗΣ ΒΡΑΔΥ ΣΤΑ ΛΙΟΝΤΑΡΙΑ

Όπως γράφαμε και χθες, οι Ηρακλειώτες δημοκράτες, έδωσαν έντυπια παρ' όλης της ανησυχίας τους...

ΣΕ ΣΥΝΑΓΕΡΜΟ ΟΙ ΚΟΜΜΟΥΝΙΣΤΕΣ
ΦΘΑΝΕΙ ΠΑΝΤΟΥ ΤΟ ΨΗΦΟΔΕΛΤΙΟ ΤΟΥ ΚΚΕ

Οι κομμουνιστές του Ηρακλείου, πεισμένοι απόλυτα για την εκπλήρωση των οικονομικών τους στόχων...

Κύρια αίτια των συγκέντρωσών ήταν η μαζικότητα τους και η απήχηση που έχουν στους εργαζόμενους...

Υποψήφιοι βουλευτές, στελέχη, μέλη και φίλοι του ΚΚΕ και της ΚΝΕ...

Πρέπει να σημειώσουμε ότι για πρώτη φορά ερχόταν στην Ελλάδα ένα τέτοιο μηχανήμα...

Τα μνηστήρα που ερχόνται από τις κομματικές οργανώσεις...

Πρέπει να σημειώσουμε ότι για πρώτη φορά ερχόταν στην Ελλάδα ένα τέτοιο μηχανήμα...

Οι εργαζόμενοι του νομού με τη μαζική συμμετοχή τους στις προεκλογικές συγκεντρώσεις...

Πρέπει να σημειώσουμε ότι για πρώτη φορά ερχόταν στην Ελλάδα ένα τέτοιο μηχανήμα...

ΕΛΛΗΝΙΚΗ ΔΗΜΟΚΡΑΤΙΑ
ΝΟΜΑΡΧΙΑ ΗΡΑΚΛΕΙΟΥ
ΚΟΙΝΟΤΗΤΑ ΔΑΜΑΣΤΑΣ
ΜΑΛΕΥΣΙΟΥ

ΠΕΡΙΛΗΨΗ ΔΙΑΚΗΡΥΞΕΩΣ
Ο Πρόεδρος της Κοινότητας Δαμάστας Μαλεβυζίου...

ΕΛΛΗΝΙΚΗ ΔΗΜΟΚΡΑΤΙΑ
ΥΠΟΥΡΓ. ΚΟΙΝ. ΥΠΗΡΕΣΙΩΝ
Β' ΕΘΝΙΚΟΣ
ΠΑΙΔΙΚΟΣ ΣΤΑΘΜΟΣ
ΗΡΑΚΛΕΙΟΥ 2111

ΠΕΡΙΛΗΨΗ ΔΙΑΚΗΡΥΞΕΩΣ
Ο Πρόεδρος της Διοικήσεως της Επιτροπής του Β' Εθνικού Παιδικού Σταθμού...

ΠΕΡΙΛΗΨΗ ΔΙΑΚΗΡΥΞΕΩΣ
Ο Πρόεδρος της Διοικήσεως της Επιτροπής του Β' Εθνικού Παιδικού Σταθμού...

ΠΕΡΙΛΗΨΗ ΔΙΑΚΗΡΥΞΕΩΣ
Ο Πρόεδρος της Διοικήσεως της Επιτροπής του Β' Εθνικού Παιδικού Σταθμού...

ΠΕΡΙΛΗΨΗ ΔΙΑΚΗΡΥΞΕΩΣ
Ο Πρόεδρος της Διοικήσεως της Επιτροπής του Β' Εθνικού Παιδικού Σταθμού...

ΠΕΡΙΛΗΨΗ ΔΙΑΚΗΡΥΞΕΩΣ
Ο Πρόεδρος της Διοικήσεως της Επιτροπής του Β' Εθνικού Παιδικού Σταθμού...

ΠΕΡΙΛΗΨΗ ΔΙΑΚΗΡΥΞΕΩΣ
Ο Πρόεδρος της Διοικήσεως της Επιτροπής του Β' Εθνικού Παιδικού Σταθμού...

ΠΕΡΙΛΗΨΗ ΔΙΑΚΗΡΥΞΕΩΣ
Ο Πρόεδρος της Διοικήσεως της Επιτροπής του Β' Εθνικού Παιδικού Σταθμού...

ΠΕΡΙΛΗΨΗ ΔΙΑΚΗΡΥΞΕΩΣ
Ο Πρόεδρος της Διοικήσεως της Επιτροπής του Β' Εθνικού Παιδικού Σταθμού...

ΠΕΡΙΛΗΨΗ ΔΙΑΚΗΡΥΞΕΩΣ
Ο Πρόεδρος της Διοικήσεως της Επιτροπής του Β' Εθνικού Παιδικού Σταθμού...

ΔΕΛΤΑ Κ. ΑΡΒΑΝΙΤΑΚΗΣ
Τμήματα Εργαζομένων
Παχίου CAMBRIDGE
Καγιαμπή 1 Τηλ. 280575

ΜΟΝΩΣΕΙΣ ΤΑΡΑΤΣΩΝ
ΤΟΙΧΩΝ - ΥΠΟΓΕΙΩΝ - ΔΕΞΑΜΕΝΩΝ - ΠΙΣΙΝΩΝ
ΥΓΡΑΣΙΑΣ - ΨΥΧΟΥΣ - ΘΕΡΜΟΤΗΤΟΣ - ΗΧΟΥ

ΚΑΤΑ ΤΟΥΣ ΔΥΤΙΚΟΥΣ ΔΙΠΛΩΜΑΤΕΣ ΤΗΣ ΜΟΣΧΑΣ
ΕΙΝΑΙ ΑΒΑΣΙΜΟΙ ΟΙ ΨΙΘΥΡΟΙ
ΓΙΑ ΣΟΒ. ΕΠΕΜΒΑΣΗ ΣΤΗΝ ΠΟΛΩΝΙΑ

ΜΟΣΧΑ 16, (Α.Π.Ε.) - Δυτικοί διπλωμάτες δήλωσαν σήμερα στη Μόσχα, ότι οι ψιθυροί σχετικά με Σοβιετική επέμβαση στην Πολωνία είναι αβάσιμοι...

Η ΧΘΕΣΙΝΗ ΤΗΛΕΟΠΤΙΚΗ ΟΜΙΛΙΑ
ΤΟΥ Κ. ΠΑΠΑΝΔΡΕΟΥ

Συνέχεια από τη σελ. 1 - Η ομιλία του κ. Παπανδρέου κατά τη διάρκεια της τηλεοπτικής ομιλίας...

ΜΕΝΕΛΑΟΣ ΞΥΛΟΥΡΗΣ
Συνέχεια από τη σελ. 1 - Πόρεια τους μέσα στο μέλλον...

ΜΕΝΕΛΑΟΣ ΞΥΛΟΥΡΗΣ
Συνέχεια από τη σελ. 1 - Πόρεια τους μέσα στο μέλλον...

ΝΙΚΟΣ ΝΕΟΚΟΣΜΙΔΗΣ
Συνέχεια από τη σελ. 1 - Απαιτήσεις και βελτιώσεις...

ΝΙΚΟΣ ΝΕΟΚΟΣΜΙΔΗΣ
Συνέχεια από τη σελ. 1 - Απαιτήσεις και βελτιώσεις...

ΕΛΕΥΘΕΡΟ ΘΕΑΤΡΟ
ΠΟΛΙΤΙΣΤΙΚΗ ΚΙΝΗΣΗ

Το φετινό καλοκαίρι μπορεί να περάσει άπαν πιο πλούσιο από κάθε άλλη φορά...

Ταξιδεύετε καλά & φθηνά!

Table with flight schedules and prices for various destinations like London, Paris, Munich, etc.

ΠΩΛΗΣΕΙΣ

ΠΩΛΕΙΤΑΙ παραθαλάσσιο οικόπεδο στις Γουβές 1700 τ.μ. ή το μισό. Γίνονται εύκολες πληρωμές. Πληρωφ. τηλ. 089741 373. (1939) 1-6

Ίδιοκτητής από πρώτο χέρι ΠΩΛΕΙ αυτοκίνητο μάρκας TRI UMF 1300 με 120.000 χλμ. δια τηρημένο σε άριστη κατάσταση η αντί δρχ. 250.000. Πληρωφ. τηλ. 231992. (1940) 1-3

ΠΡΟΣΟΧΗ

Οικοδομικές επιχειρήσεις Κυριακάκης - Κασσιδάκης

ΠΩΛΟΥΝΤΑΙ καταστήματα τα και διαμερίσματα γκαρσονιέρες σε τιμή εύκαιρη στο παραλιακό δρόμο Λυμνών Χερσονήσου όλο φιλολογία ή ναυτι θαλάσσης. Πληρωφ. τηλ. "Ηρακλείου 221734 και Α. Χερσονήσου 0897-22052. (1990) 1-24

ΑΛΕΞΑΚΗΣ

Έβανς 70 τηλ. 241145

Οικόπεδα

— Άγ. Ίωάννης κοντά στη βίλα Πολυκρονάκη από 3 χιλ. δρχ. το μ.μ.

— Μεσογειακές 195 τ.μ. γλυκιά και 200 μ.μ. διαμερίσματα σε καλές τιμές με οριστικό συμβόλαιο.

— Δεξαμενή 199 μ.μ. με 13 μετρα πρόσοψη 3,5 χιλ. το μ.μ.

— Πατέλες 150 τ.μ., 200 μ.μ. 300 μ.μ. και 600 μ.μ. πάνω σε υψωμα και καλές τιμές. Διαμερίσματα (ετοιμοπαράδοτα)

— Πάρκο Θεοτοκοπούλου 82 μ.μ. και 90 μ.μ. 3ου ορόφου.

— Ρωμαντική Γωνιά 76 μ.μ. και 108 μ.μ. ισόγεια, 80 μετ. 1ου ορόφου με 4 μπάλκονια γυναικό κ.

— Θέρσιος κοντά στο Γ.μ.ν.σ. 100 μ.μ. διαμερίσματα 2ου ορόφου 78 μ.μ. 4ου ορόφου και 3 τών 95 μ.μ. διαμερίσματα σε καλές τιμές.

— ΕΣΠΕΡΙΑ 147 μ.μ. ρετιρέ με 60 μ.μ. μπάλκονι λουζι κατα σκευής μόνο για παραλιές.

— Διαμερίσματα (υπό κατασκευή) στο Κέντρο και σ' όλο το προάστια.

Καταστήματα

Πρία Πεύκα επί κεντρικής λεωφόρου 182 μ.μ. ισόγειο 182 μ.μ. υπόγειο και 80 μ.μ. πατάρι. Μαγαζιά 25 μ.μ. ισόγειο 25 μ.μ. υπόγειο 13 μ.μ. πατάρι Λεωντάρη 39 μ.μ. σε 3 όροφοις και 25ης Αυγούστου 40 μ.μ. Όλα σε καλές τιμές.

Πληρωφ. Αλεξάκης τηλ. 241 145.

ΠΡΟΣΦΟΡΑ 15 ΗΜΕΡΩΝ

ΠΩΛΟΥΝΤΑΙ

Διαμερίσματα 80 τ.μ. γυναικό κ. σ' όλο το ορόφο 36ρι τών 3.500.000 μόνο 2.500.000.

97 τ.μ. 46ρι τών 3.500.000 μόνο 2.500.000.

50 τ.μ. και 0 άερος τών 1.600.000 μόνο 1.300.000

Και άλλα πολλά.

Καρά γιοι 100 τ.μ. και 0 ά έρας τιμή 1.800.000.

Οικόπεδο εντός σχεδίου δια μπερές 240 τ.μ. με άδεια 144 τ.μ. βγαλμένη τών 4.000.000 μόνο 2.500.000

Οικόπεδα εκτός σχεδίου στη θέση του νέου Πανεπιστημίου επί της άσφαλτου τών 3.000 και 4.000 τ.μ. μόνο 2000 τ.μ.

Παραθαλάσσιο στο Σισι, στο CRETA BEACH, στο Μπαλί 300 άρχ., 4000, και 600 άρχ. τ.μ. αντίστοιχες.

Έπισης άγροτεμάχια, άντα λαοί κ.λ.π.

Οικόπεδο εντός σχεδίου δια μπερές 240 τ.μ. με άδεια 144 τ.μ. βγαλμένη τών 4.000.000 μόνο 2.500.000

Οικόπεδα εκτός σχεδίου στη θέση του νέου Πανεπιστημίου επί της άσφαλτου τών 3.000 και 4.000 τ.μ. μόνο 2000 τ.μ.

Παραθαλάσσιο στο Σισι, στο CRETA BEACH, στο Μπαλί 300 άρχ., 4000, και 600 άρχ. τ.μ. αντίστοιχες.

Έπισης άγροτεμάχια, άντα λαοί κ.λ.π.

Οικόπεδο εντός σχεδίου δια μπερές 240 τ.μ. με άδεια 144 τ.μ. βγαλμένη τών 4.000.000 μόνο 2.500.000

Οικόπεδα εκτός σχεδίου στη θέση του νέου Πανεπιστημίου επί της άσφαλτου τών 3.000 και 4.000 τ.μ. μόνο 2000 τ.μ.

Παραθαλάσσιο στο Σισι, στο CRETA BEACH, στο Μπαλί 300 άρχ., 4000, και 600 άρχ. τ.μ. αντίστοιχες.

Έπισης άγροτεμάχια, άντα λαοί κ.λ.π.

Οικόπεδο εντός σχεδίου δια μπερές 240 τ.μ. με άδεια 144 τ.μ. βγαλμένη τών 4.000.000 μόνο 2.500.000

Οικόπεδα εκτός σχεδίου στη θέση του νέου Πανεπιστημίου επί της άσφαλτου τών 3.000 και 4.000 τ.μ. μόνο 2000 τ.μ.

Παραθαλάσσιο στο Σισι, στο CRETA BEACH, στο Μπαλί 300 άρχ., 4000, και 600 άρχ. τ.μ. αντίστοιχες.

Έπισης άγροτεμάχια, άντα λαοί κ.λ.π.

Οικόπεδο εντός σχεδίου δια μπερές 240 τ.μ. με άδεια 144 τ.μ. βγαλμένη τών 4.000.000 μόνο 2.500.000

Οικόπεδα εκτός σχεδίου στη θέση του νέου Πανεπιστημίου επί της άσφαλτου τών 3.000 και 4.000 τ.μ. μόνο 2000 τ.μ.

Παραθαλάσσιο στο Σισι, στο CRETA BEACH, στο Μπαλί 300 άρχ., 4000, και 600 άρχ. τ.μ. αντίστοιχες.

Έπισης άγροτεμάχια, άντα λαοί κ.λ.π.

Οικόπεδο εντός σχεδίου δια μπερές 240 τ.μ. με άδεια 144 τ.μ. βγαλμένη τών 4.000.000 μόνο 2.500.000

Οικόπεδα εκτός σχεδίου στη θέση του νέου Πανεπιστημίου επί της άσφαλτου τών 3.000 και 4.000 τ.μ. μόνο 2000 τ.μ.

Παραθαλάσσιο στο Σισι, στο CRETA BEACH, στο Μπαλί 300 άρχ., 4000, και 600 άρχ. τ.μ. αντίστοιχες.

Έπισης άγροτεμάχια, άντα λαοί κ.λ.π.

Οικόπεδο εντός σχεδίου δια μπερές 240 τ.μ. με άδεια 144 τ.μ. βγαλμένη τών 4.000.000 μόνο 2.500.000

Οικόπεδα εκτός σχεδίου στη θέση του νέου Πανεπιστημίου επί της άσφαλτου τών 3.000 και 4.000 τ.μ. μόνο 2000 τ.μ.

Παραθαλάσσιο στο Σισι, στο CRETA BEACH, στο Μπαλί 300 άρχ., 4000, και 600 άρχ. τ.μ. αντίστοιχες.

Έπισης άγροτεμάχια, άντα λαοί κ.λ.π.

Οικόπεδο εντός σχεδίου δια μπερές 240 τ.μ. με άδεια 144 τ.μ. βγαλμένη τών 4.000.000 μόνο 2.500.000

Οικόπεδα εκτός σχεδίου στη θέση του νέου Πανεπιστημίου επί της άσφαλτου τών 3.000 και 4.000 τ.μ. μόνο 2000 τ.μ.

Παραθαλάσσιο στο Σισι, στο CRETA BEACH, στο Μπαλί 300 άρχ., 4000, και 600 άρχ. τ.μ. αντίστοιχες.

Έπισης άγροτεμάχια, άντα λαοί κ.λ.π.

Οικόπεδο εντός σχεδίου δια μπερές 240 τ.μ. με άδεια 144 τ.μ. βγαλμένη τών 4.000.000 μόνο 2.500.000

Οικόπεδα εκτός σχεδίου στη θέση του νέου Πανεπιστημίου επί της άσφαλτου τών 3.000 και 4.000 τ.μ. μόνο 2000 τ.μ.

Παραθαλάσσιο στο Σισι, στο CRETA BEACH, στο Μπαλί 300 άρχ., 4000, και 600 άρχ. τ.μ. αντίστοιχες.

Έπισης άγροτεμάχια, άντα λαοί κ.λ.π.

Οικόπεδο εντός σχεδίου δια μπερές 240 τ.μ. με άδεια 144 τ.μ. βγαλμένη τών 4.000.000 μόνο 2.500.000

Οικόπεδα εκτός σχεδίου στη θέση του νέου Πανεπιστημίου επί της άσφαλτου τών 3.000 και 4.000 τ.μ. μόνο 2000 τ.μ.

Παραθαλάσσιο στο Σισι, στο CRETA BEACH, στο Μπαλί 300 άρχ., 4000, και 600 άρχ. τ.μ. αντίστοιχες.

Έπισης άγροτεμάχια, άντα λαοί κ.λ.π.

ΠΩΛΕΙΤΑΙ

άμπελι σουλτανί 3 στρεμμάτων εις θέσιν Σαούρι Παναούρα περιοχή Γάζι πληρωφ. τηλ. 287639 κ. Άνδρεια Βελιβοισάκη. (E322) 1-6

ΠΩΛΟΥΝΤΑΙ οικόπεδα εντός ζώνης στο Μασσαμάκι οικόπεδο μίσθια. Τιμές πολύ καλές. Όρι στικά συμβόλαια άμέσως. Πληρωφ. Α. Καλοκαιριού 147 κ. Λισιάκη. (1937) 1-5

ΠΩΛΕΙΤΑΙ ή επιχείρηση Ζαχαροπλαστικής στις Δαφνές "Ηρακλείου. Εισπράξεις και κέρδη ύψηλα. Πληρωφ. τηλ. 791493 Η ρακλείο (1935) 1-3

ΠΩΛΟΥΝΤΑΙ οικόπεδα εις περιοχή Άγ. Ίωάννου σε τιμή εύκαιρη. Παρέχονται εύκολές πληρωμές. Πληρωφ. τηλ. 222096. (1934) 1-10

ΠΩΛΕΙΤΑΙ οικόπεδο από 300 — 500 τ.μ. εις περιοχή Άγ. Ίωάννης Χωιάτος παραλιές Έθνικής οδού. Τηλ. 234140. (1983) 1-20

ΠΩΛΕΙΤΑΙ οικόπεδο 200 τ.μ. γυναικό κ. με 3 προσόψεις εντός σχεδίου στην οδό Κοβόλας (Πατέλες). Πληρωφ. τηλ. 223 340. (1917) 1-6

ΠΩΛΕΙΤΑΙ επιχείρησης ταβέρνας σε τιμή εύκαιρη. Πληρωφ. τηλ. 242676 μετά τις 5 μ.μ. (1920) 1-7

ΚΟΥΝΕΛΙΑ ΠΩΛΟΥΝΤΑΙ δια άνοπαρναγή άριστης Ρίτσας με θαυμάσιες έπιδόσεις. Γερμανικά — Νέος Ζηλανδίας Κουνέλις έπιμοες, μικρά και μάνες. Από 600 άρχ. και άνω. Τηλ. 234279 από 3—7 άπογευμα. (1926) 1-10

ΠΩΛΕΙΤΑΙ γυναικό οικόπεδο οικόπεδο 330 τ.μ. στην περιφέρεια Άγ. Ίωάννου Χωιάτου οικόπεδο στην ίδια περιοχή 340 τ.μ. τιμή εύκαιρη. Τηλ. 220821—221639. (1931) 1-10

ΠΩΛΕΙΤΑΙ οικόπεδο σε πρώνο μίλοχο θέση στο Μασσαμάκι, κοντά στην Ακαδημία στην άρχή τών οδών Άνογεννήσιων και Έπτανησια (κοντά στην Ρομαντική Γωνιά). Πληρωφ. τηλ. 286960. (1933) 1-10

Ι. ΑΛΕΞΑΚΗΣ

Μ. ΤΕΛΕΣΑΡΑΚΗΣ

Α. 62 Μαρτύρων 50

τηλ. 241828—287880

ΑΥΤΟΚΙΝΗΤΑ

FORD COURIER EXLT εύρωπαικό καρούρα 350.000 FORD FI ESTA άπλά500.000 FORD ES KORT 81 παράδοση εντός μηνος. DAIHATSU 5.V. 1200 639 000. SUZUKI CC 40 360.000. SUZUKI κλούβα 291.000 ΣΕΒ ΡΟΛΕΤ Μοντ. 81 έτοιμοπαράδοτα. (1902) 1-20

ΠΩΛΟΥΝΤΑΙ ΑΥΤΟΚΙΝΗΤΑ

ΉΛΕΚΤΡΟΝΙΚΕΣ ΕΠΙΧΕΙΡΗΣΕΙΣ

ΉΛΕΚΤΡΟΝΙΚΕΣ ΕΠΙΧΕΙΡΗΣΕΙΣ

ΉΛΕΚΤΡΟΝΙΚΕΣ ΕΠΙΧΕΙΡΗΣΕΙΣ

ΉΛΕΚΤΡΟΝΙΚΕΣ ΕΠΙΧΕΙΡΗΣΕΙΣ

ΉΛΕΚΤΡΟΝΙΚΕΣ ΕΠΙΧΕΙΡΗΣΕΙΣ

ΉΛΕΚΤΡΟΝΙΚΕΣ ΕΠΙΧΕΙΡΗΣΕΙΣ

ΉΛΕΚΤΡΟΝΙΚΕΣ ΕΠΙΧΕΙΡΗΣΕΙΣ

ΉΛΕΚΤΡΟΝΙΚΕΣ ΕΠΙΧΕΙΡΗΣΕΙΣ

ΉΛΕΚΤΡΟΝΙΚΕΣ ΕΠΙΧΕΙΡΗΣΕΙΣ

ΉΛΕΚΤΡΟΝΙΚΕΣ ΕΠΙΧΕΙΡΗΣΕΙΣ

ΉΛΕΚΤΡΟΝΙΚΕΣ ΕΠΙΧΕΙΡΗΣΕΙΣ

ΉΛΕΚΤΡΟΝΙΚΕΣ ΕΠΙΧΕΙΡΗΣΕΙΣ

ΉΛΕΚΤΡΟΝΙΚΕΣ ΕΠΙΧΕΙΡΗΣΕΙΣ

ΉΛΕΚΤΡΟΝΙΚΕΣ ΕΠΙΧΕΙΡΗΣΕΙΣ

ΉΛΕΚΤΡΟΝΙΚΕΣ ΕΠΙΧΕΙΡΗΣΕΙΣ

ΉΛΕΚΤΡΟΝΙΚΕΣ ΕΠΙΧΕΙΡΗΣΕΙΣ

ΉΛΕΚΤΡΟΝΙΚΕΣ ΕΠΙΧΕΙΡΗΣΕΙΣ

ΉΛΕΚΤΡΟΝΙΚΕΣ ΕΠΙΧΕΙΡΗΣΕΙΣ

ΉΛΕΚΤΡΟΝΙΚΕΣ ΕΠΙΧΕΙΡΗΣΕΙΣ

ΉΛΕΚΤΡΟΝΙΚΕΣ ΕΠΙΧΕΙΡΗΣΕΙΣ

ΉΛΕΚΤΡΟΝΙΚΕΣ ΕΠΙΧΕΙΡΗΣΕΙΣ

ΉΛΕΚΤΡΟΝΙΚΕΣ ΕΠΙΧΕΙΡΗΣΕΙΣ

ΉΛΕΚΤΡΟΝΙΚΕΣ ΕΠΙΧΕΙΡΗΣΕΙΣ

ΉΛΕΚΤΡΟΝΙΚΕΣ ΕΠΙΧΕΙΡΗΣΕΙΣ

ΉΛΕΚΤΡΟΝΙΚΕΣ ΕΠΙΧΕΙΡΗΣΕΙΣ

ΉΛΕΚΤΡΟΝΙΚΕΣ ΕΠΙΧΕΙΡΗΣΕΙΣ

ΉΛΕΚΤΡΟΝΙΚΕΣ ΕΠΙΧΕΙΡΗΣΕΙΣ

ΉΛΕΚΤΡΟΝΙΚΕΣ ΕΠΙΧΕΙΡΗΣΕΙΣ

ΉΛΕΚΤΡΟΝΙΚΕΣ ΕΠΙΧΕΙΡΗΣΕΙΣ

ΉΛΕΚΤΡΟΝΙΚΕΣ ΕΠΙΧΕΙΡΗΣΕΙΣ

ΉΛΕΚΤΡΟΝΙΚΕΣ ΕΠΙΧΕΙΡΗΣΕΙΣ

ΉΛΕΚΤΡΟΝΙΚΕΣ ΕΠΙΧΕΙΡΗΣΕΙΣ

ΉΛΕΚΤΡΟΝΙΚΕΣ ΕΠΙΧΕΙΡΗΣΕΙΣ

ΉΛΕΚΤΡΟΝΙΚΕΣ ΕΠΙΧΕΙΡΗΣΕΙΣ

ΉΛΕΚΤΡΟΝΙΚΕΣ ΕΠΙΧΕΙΡΗΣΕΙΣ

ΉΛΕΚΤΡΟΝΙΚΕΣ ΕΠΙΧΕΙΡΗΣΕΙΣ

ΉΛΕΚΤΡΟΝΙΚΕΣ ΕΠΙΧΕΙΡΗΣΕΙΣ

ΉΛΕΚΤΡΟΝΙΚΕΣ ΕΠΙΧΕΙΡΗΣΕΙΣ

ΉΛΕΚΤΡΟΝΙΚΕΣ ΕΠΙΧΕΙΡΗΣΕΙΣ

ΉΛΕΚΤΡΟΝΙΚΕΣ ΕΠΙΧΕΙΡΗΣΕΙΣ

ΉΛΕΚΤΡΟΝΙΚΕΣ ΕΠΙΧΕΙΡΗΣΕΙΣ

ΉΛΕΚΤΡΟΝΙΚΕΣ ΕΠΙΧΕΙΡΗΣΕΙΣ

ΉΛΕΚΤΡΟΝΙΚΕΣ ΕΠΙΧΕΙΡΗΣΕΙΣ

ΉΛΕΚΤΡΟΝΙΚΕΣ ΕΠΙΧΕΙΡΗΣΕΙΣ

ΉΛΕΚΤΡΟΝΙΚΕΣ ΕΠΙΧΕΙΡΗΣΕΙΣ

ΉΛΕΚΤΡΟΝΙΚΕΣ ΕΠΙΧΕΙΡΗΣΕΙΣ

ΉΛΕΚΤΡΟΝΙΚΕΣ ΕΠΙΧΕΙΡΗΣΕΙΣ

ΉΛΕΚΤΡΟΝΙΚΕΣ ΕΠΙΧΕΙΡΗΣΕΙΣ

ΉΛΕΚΤΡΟΝΙΚΕΣ ΕΠΙΧΕΙΡΗΣΕΙΣ

ΉΛΕΚΤΡΟΝΙΚΕΣ ΕΠΙΧΕΙΡΗΣΕΙΣ

ΉΛΕΚΤΡΟΝΙΚΕΣ ΕΠΙΧΕΙΡΗΣΕΙΣ

ΉΛΕΚΤΡΟΝΙΚΕΣ ΕΠΙΧΕΙΡΗΣΕΙΣ

ΉΛΕΚΤΡΟΝΙΚΕΣ ΕΠΙΧΕΙΡΗΣΕΙΣ

ΉΛΕΚΤΡΟΝΙΚΕΣ ΕΠΙΧΕΙΡΗΣΕΙΣ

ΉΛΕΚΤΡΟΝΙΚΕΣ ΕΠΙΧΕΙΡΗΣΕΙΣ

ΉΛΕΚΤΡΟΝΙΚΕΣ ΕΠΙΧΕΙΡΗΣΕΙΣ

ΉΛΕΚΤΡΟΝΙΚΕΣ ΕΠΙΧΕΙΡΗΣΕΙΣ

ΉΛΕΚΤΡΟΝΙΚΕΣ ΕΠΙΧΕΙΡΗΣΕΙΣ

ΉΛΕΚΤΡΟΝΙΚΕΣ ΕΠΙΧΕΙΡΗΣΕΙΣ

ΉΛΕΚΤΡΟΝΙΚΕΣ ΕΠΙΧΕΙΡΗΣΕΙΣ

ΉΛΕΚΤΡΟΝΙΚΕΣ ΕΠΙΧΕΙΡΗΣΕΙΣ

ΉΛΕΚΤΡΟΝΙΚΕΣ ΕΠΙΧΕΙΡΗΣΕΙΣ

ΉΛΕΚΤΡΟΝΙΚΕΣ ΕΠΙΧΕΙΡΗΣΕΙΣ

ΉΛΕΚΤΡΟΝΙΚΕΣ ΕΠΙΧΕΙΡΗΣΕΙΣ

ΉΛΕΚΤΡΟΝΙΚΕΣ ΕΠΙΧΕΙΡΗΣΕΙΣ

ΉΛΕΚΤΡΟΝΙΚΕΣ ΕΠΙΧΕΙΡΗΣΕΙΣ

ΉΛΕΚΤΡΟΝΙΚΕΣ ΕΠΙΧΕΙΡΗΣΕΙΣ

ΉΛΕΚΤΡΟΝΙΚΕΣ ΕΠΙΧΕΙΡΗΣΕΙΣ

ΜΙΚΡΕΣ ΑΓΓΕΛΙΕΣ • ΜΙΚΡΕΣ ΑΓΓΕΛΙΕΣ • ΜΙΚΡΕΣ ΑΓΓΕΛΙΕΣ • ΜΙΚΡΕΣ ΑΓΓΕΛΙΕΣ

ΠΩΛΕΙΤΑΙ τοξί. Πληρωφ. τηλ. 281476. (1742) 1-20

ΠΩΛΕΙΤΑΙ οικόπεδο άμβροδο 340 τ.μ. με πρόσοψη επί της Λ. Ίκκρου 64 και Γράμμου 4 άκριβώς στη θέση Καλογέρι άη, καθώς έπισης οικόπεδο στη Σταλιά. Πληρωφ. τηλ. 283197 δικηγόρος Ι. Τσαντηρά κη και 01-6527910. (1916) 1-5

ΠΩΛΕΙΤΑΙ οικόπεδο 160 τ.μ. εις Γιοφουρο πλησίον τέρματος Λεωφόρου 70 μετρα από την παλαιά οδό "Ηρακλείου—Γάζι, κατάλληλο για οικό και έπαυλα. Πληρωφ. τηλ. 791493 Η ρακλείο (1935) 1-3

ΠΩΛΟΥΝΤΑΙ οικόπεδα εις περιοχή Άγ. Ίωάννου σε τιμή εύκαιρη. Παρέχονται εύκολές πληρωμές. Πληρωφ. τηλ. 222096. (1934) 1-10

ΠΩΛΕΙΤΑΙ ή επιχείρηση Ζαχαροπλαστικής στις Δαφνές "Ηρακλείου. Εισπράξεις και κέρδη ύψηλα. Πληρωφ. τηλ. 791493 Η ρακλείο (1935) 1-3

ΠΩΛΟΥΝΤΑΙ οικόπεδα εις περιοχή Άγ. Ίωάννου σε τιμή εύκαιρη. Παρέχονται εύκολές πληρωμές. Πληρωφ. τηλ. 222096. (1934) 1-10

ΠΩΛΕΙΤΑΙ ή επιχείρηση Ζαχαροπλαστικής στις Δαφνές "Ηρακλείου. Εισπράξεις και κέρδη ύψηλα. Πληρωφ. τηλ. 791493 Η ρακλείο (1935) 1-3

ΠΩΛΟΥΝΤΑΙ οικόπεδα εις περιοχή Άγ. Ίωάννου σε τιμή εύκαιρη. Παρέχονται εύκολές πληρωμές. Πληρωφ. τηλ. 222096. (1934) 1-10

ΠΩΛΕΙΤΑΙ ή επιχείρηση Ζαχαροπλαστικής στις Δαφνές "Ηρακλείου. Εισπράξεις και κέρδη ύψηλα. Πληρωφ. τηλ. 791493 Η ρακλείο (1935) 1-3

ΠΩΛΟΥΝΤΑΙ οικόπεδα εις περιοχή Άγ. Ίωάννου σε τιμή εύκαιρη. Παρέχονται εύκολές πληρωμές. Πληρωφ. τηλ. 222096. (1934) 1-10

ΠΩΛΕΙΤΑΙ ή επιχείρηση Ζαχαροπλαστικής στις Δαφνές "Ηρακλείου. Εισπράξεις και κέρδη ύψηλα. Πληρωφ. τηλ. 791493 Η ρακλείο (1935) 1-3

ΠΩΛΟΥΝΤΑΙ οικόπεδα εις περιοχή Άγ. Ίωάννου σε τιμή εύκαιρη. Παρέχονται εύκολές πληρωμές. Πληρωφ. τηλ. 222096. (1934) 1-10

ΠΩΛΕΙΤΑΙ ή επιχείρηση Ζαχαροπλαστικής στις Δαφνές "Ηρακλείου. Εισπράξεις και κέρδη ύψηλα. Πληρωφ. τηλ. 791493 Η ρακλείο (1935) 1-3

ΣΤΙΣ ΕΚΛΟΓΕΣ ΤΗΣ ΚΥΡΙΑΚΗΣ 18 ΟΚΤΩΒΡΗ

Σε ποιά τμήματα θα ψηφίσουν οι εκλογείς Δήμου Ήρακλείου ΚΑΙ ΟΙ ΔΗΜΟΣΙΟΙ ΥΠΑΛΛΗΛΟΙ ΚΑΙ ΣΤΡΑΤΙΩΤΙΚΟΙ

- 333. ΕΚΛΟΓΙΚΟ ΤΜΗΜΑ ΕΝΟΡΙΑΣ ΑΓΙΟΥ ΜΗΝΑ.**  
Α' ΑΝΔΡΩΝ  
Κατάστημα ψηφοφορίας το ΙΚΑ (αίθουσα Α' δεξιά). Θα ψηφίσουν όσων τα επίσημα αρχίζουν από Α έως Βογ.  
Και οι του άρθρ. 27 του Π.Δ. 895/81 ήτοι: α) της 10054 β) της 10057 γ) της 10055 δ) της 10058 ε) της 10060.
- 334. ΤΜΗΜΑ ΑΓΙΟΥ ΜΗΝΑ Β' ΑΝΔΡΩΝ**  
ΙΚΑ (αίθουσα αριστερά) Βολ. έως και Θ.  
Και οι του άρθρ. 27 α) του Τμήματος Ασφαλείας, β) της Πυροσβεστικής Υπηρεσίας.
- 335 ΤΜΗΜΑ ΑΓΙΟΥ ΜΗΝΑ Γ' ΑΝΔΡΩΝ**  
1ο Δημοτικό Σχολείο (είσοδος Καλοκαιρινού) από Ι έως και Κοτ
- 336. ΤΜΗΜΑ ΑΓΙΟΥ ΜΗΝΑ Δ' ΑΝΔΡΩΝ**  
1ο Δημοτικό Σχολείο (είσοδος Πολυχρονιάκη), από Κου έως Μαρλ.
- 337 ΤΜΗΜΑ ΑΓΙΟΥ ΜΗΝΑ Ε' ΑΝΔΡΩΝ**  
1ο Δημοτικό (αίθουσα Β1), από Μαρμ. έως Παν.
- 338 ΤΜΗΜΑ ΑΓΙΟΥ ΜΗΝΑ ΣΤ' ΑΝΔΡΩΝ**  
Α' Δημοσία Ταυεσία (αίθουσα Διευθυντή), από Παπ. έως και Σαβ.  
Και οι του άρθρ. 27. α) Α' και Β' Δημοσίων Τομείων Ήρακλείου β) Διευθύνσεων Επιθεωρήσεως Εργασίας, γ) Επιθεωρήσεως Βιομηχανίας, δ) Διευθύνσεως Τεχνικών Υπηρεσιών, ε) Εποπτείας Αλιείας, στ) Επιθεωρήσεως Κτηνιατρικής.
- 339 ΤΜΗΜΑ ΑΓ. ΜΗΝΑ Ζ' ΑΝΔΡΩΝ**  
3ο Νηπιαγωγείο, από Σακ. έως και Τρ.
- 340 ΤΜΗΜΑ ΑΓ. ΜΗΝΑ Η' ΑΝΔΡΩΝ**  
21ο Νηπιαγωγείο, από Τσ. έως και Ψ.
- 341 ΤΜΗΜΑ ΑΓ. ΜΗΝΑ Θ' ΑΝΔΡΩΝ**  
Γραφείο Ενώσεως Αναπήρων και Θυμάτων Πολέμου, από Α. έως και Βολ.
- 342 ΤΜΗΜΑ ΑΓ. ΜΗΝΑ Β' ΓΥΝΑΙΚΩΝ**  
Επιθεώρηση Δημοτικής Εκπαίδευσης (Γραφείο Επιθεωρητή), από Βορ. έως και Θ.
- 343 ΤΜΗΜΑ ΑΓ. ΜΗΝΑ Γ' ΓΥΝΑΙΚΩΝ**  
Υγειονομικό Κέντρο (αίθουσα Ιατρείου, από Ι έως και Κουλ).  
Και οι του άρθρ. 27 α) Του Α' και Β' Εθνικού Παιδικού Σταθμού, β) Του 5ου, 6ου, 7ου, 13ου, 15ου, 16ου, 17ου, 19ου, 21ου, 26ου, 30ου, 45ου, 50ου, 51ου Νηπιαγωγείου.
- 344 ΤΜΗΜΑ ΑΓ. ΜΗΝΑ Δ' ΓΥΝΑΙΚΩΝ**  
Υγειονομικό Κέντρο (αίθουσα Γραμματείας), από Κομμ. έως και Μαριν.  
Και οι του άρθρ. 27 α) Ανωτάτης Εκπαιδευτικής Περιφέρειας Δημοτικής Εκπαίδευσης β) Α' Εκπαιδευτικής Περιφέρειας Δημοτικής Εκπαίδευσης γ) Β', Γ', Δ', Ε' Εκπαιδευτικής Περιφέρειας Δημοτικής Εκπαίδευσης δ) Τών 2ου, 3ου, 4ου, 5ου, 6ου, 8ου, 9ου, 11ου, 12ου, 14ου, 16ου, 17ου, 23ου, 24ου, 25ου, 27ου, 28ου, 30ου, 31ου, 32ου 33ου Δημοτικού Σχολείου ε) Του Α' Ειδικού Δημοτικού Σχολείου Ήρακλείου.
- 345 ΤΜΗΜΑ ΑΓ. ΜΗΝΑ Ε' ΓΥΝΑΙΚΩΝ**  
Υγειονομικό Κέντρο (αίθουσα οδοντιατρείου), από Μαρκ. έως και Παν.
- 346 ΤΜΗΜΑ ΑΓ. ΜΗΝΑ ΣΤ' ΓΥΝΑΙΚΩΝ**  
Υγειονομικό Κέντρο (αίθουσα Ιατρικής περιθάλψεως), από Παπ. έως και Σαλ.
- 347 ΤΜΗΜΑ ΑΓ. ΜΗΝΑ Ζ' ΓΥΝΑΙΚΩΝ**  
Ένωση Γαλλικών Συνισμών (αίθουσα κεντρική), από Σαμ. έως και Τρ.
- 348 ΤΜΗΜΑ ΑΓ. ΜΗΝΑ Η' ΓΥΝΑΙΚΩΝ**  
16ο Νηπιαγωγείο, από Τσ. έως και Ψ.
- 349 ΤΜΗΜΑ ΑΓ. ΤΡΙΑΔΟΣ Α' ΑΝΔΡΩΝ**  
Εποπτεία Εγγείων Βελτιώσεων (αίθουσα 2), από Α. έως και Βαρ.
- 350 ΤΜΗΜΑ ΑΓ. ΤΡΙΑΔΟΣ Β' ΑΝΔΡΩΝ**  
Εφορία Καπνού (αίθουσα κεντρική), από Βασ. έως και Γλ.
- 351 ΤΜΗΜΑ ΑΓ. ΤΡΙΑΔΟΣ Γ' ΑΝΔΡΩΝ**  
Εποπτεία Εγγείων Βελτιώσεων (αίθουσα 3), από Γο. έως και Ι.  
Και οι του άρθρ. 27 α) Διευθύνσεως Τελωνείου, β) Επιθεωρήσεως Τελωνίων, γ) Υπηρεσίας Επιτρόπου Ελεγκτικού Συνεδείου.
- 352 ΤΜΗΜΑ ΑΓ. ΤΡΙΑΔΟΣ Δ' ΑΝΔΡΩΝ**  
Εποπτεία Εγγείων Βελτιώσεων (αίθουσα 8), από Καβ. έως και Κασ.
- Και οι του άρθρ. 27 α) Επιθεωρήσεως Οικονομικών Εφοριών β) Α' και Β' Οικονομικής Εφορίας γ) Διευθύνσεως Εμπορίου.
- 353 ΤΜΗΜΑ ΑΓ. ΤΡΙΑΔΟΣ Ε' ΑΝΔΡΩΝ**  
3ο Δημοτικό Σχολείο (αίθουσα ΣΤ'), από Κατ. έως και Κρη.
- 354 ΤΜΗΜΑ ΑΓ. ΤΡΙΑΔΟΣ ΣΤ' ΑΝΔΡΩΝ**  
3ο Δημοτικό Σχολείο (αίθουσα Ε') από Κρι. έως και Μανι.
- 355 ΤΜΗΜΑ ΑΓ. ΤΡΙΑΔΟΣ Ζ' ΑΝΔΡΩΝ**  
3ο Δημοτικό Σχολείο (αίθουσα Δ'), από Μανου. έως και Μσα.
- 356 ΤΜΗΜΑ ΑΓ. ΤΡΙΑΔΟΣ Η' ΑΝΔΡΩΝ**  
28ο Δημ. Σχολείο (αίθουσα ΣΤ'), από Μου. έως και Παν.
- 357 ΤΜΗΜΑ ΑΓ. ΤΡΙΑΔΟΣ Θ' ΑΝΔΡΩΝ**  
Ενοριακό Κέντρο Μιχαήλ Αρχαγγέλου, από Παζ. έως και Πιτ.
- 358 ΤΜΗΜΑ ΑΓ. ΤΡΙΑΔΟΣ Κ' ΑΝΔΡΩΝ**  
2ο Δημ. Σχολείο (αίθουσα Δ'), από Πλ. έως και Σο.
- 359 ΤΜΗΜΑ ΑΓ. ΤΡΙΑΔΟΣ ΚΑ' ΑΝΔΡΩΝ**  
2ο Δημ. Σχολείο (αίθουσα ΣΤ'), από Σπ. έως και Τζ.
- 360 ΤΜΗΜΑ ΑΓ. ΤΡΙΑΔΟΣ ΚΒ' ΑΝΔΡΩΝ**  
2ο Δημ. Σχολείο (αίθουσα Α'), από Τι. έως και Φουν.
- 361 ΤΜΗΜΑ ΑΓ. ΤΡΙΑΔΟΣ ΚΓ' ΑΝΔΡΩΝ**  
4ο Δημ. Σχολείο (αίθουσα Σμυρ. νησ), από Φουρ. έως και Ψ.
- 362 ΤΜΗΜΑ ΑΓ. ΤΡΙΑΔΟΣ Δ' ΑΝΔΡΩΝ**  
4ο Δημ. Σχολείο (αίθουσα Ερ. νησ), από Α. έως και Βολ.
- 363 ΤΜΗΜΑ ΑΓ. ΤΡΙΑΔΟΣ Ε' ΑΝΔΡΩΝ**  
4ο Δημ. Σχολείο (αίθουσα Σμυρ. νησ), από Φουρ. έως και Ψ.
- 364 ΤΜΗΜΑ ΑΓ. ΤΡΙΑΔΟΣ Γ' ΓΥΝΑΙΚΩΝ**  
25ο Δημ. Σχολείο (αίθουσα Α1), από Γι. έως και Ζαμ.
- 365 ΤΜΗΜΑ ΑΓ. ΤΡΙΑΔΟΣ Δ' ΓΥΝΑΙΚΩΝ**  
25ο Δημ. Σχολείο (αίθουσα Α2), από Ζαρ. έως και Καν.
- 366 ΤΜΗΜΑ ΑΓ. ΤΡΙΑΔΟΣ Ε' ΓΥΝΑΙΚΩΝ**  
25ο Δημ. Σχολείο (αίθουσα Β1), από Καπ. έως και Κοκ.
- 367 ΤΜΗΜΑ ΑΓ. ΤΡΙΑΔΟΣ ΣΤ' ΓΥΝΑΙΚΩΝ**  
25ο Δημ. Σχολείο (αίθουσα Β2), από Κολ. έως και Λι.
- 368 ΤΜΗΜΑ ΑΓ. ΤΡΙΑΔΟΣ Ζ' ΓΥΝΑΙΚΩΝ**  
Β' Γυμνάσιο (αίθουσα 8), από Λο. έως και Μαρκ.
- 369 ΤΜΗΜΑ ΑΓ. ΤΡΙΑΔΟΣ Η' ΓΥΝΑΙΚΩΝ**  
26ο Δημ. Σχολείο (αίθουσα Γ' τάξη), από Μαρμ. έως και Μπαλ.
- 370 ΤΜΗΜΑ ΑΓ. ΤΡΙΑΔΟΣ Θ' ΓΥΝΑΙΚΩΝ**  
Κατηχητικό Σχολείο, από Μπαρ. έως και Παπαδ.
- 371 ΤΜΗΜΑ ΑΓ. ΤΡΙΑΔΟΣ Κ' ΓΥΝΑΙΚΩΝ**  
Β' Γυμνάσιο (αίθουσα 9), από Παπαδ. έως και Πι.
- 372 ΤΜΗΜΑ ΑΓ. ΤΡΙΑΔΟΣ ΚΑ' ΓΥΝΑΙΚΩΝ**  
Β' Γυμνάσιο (αίθουσα 10), από Πι. έως και Σταθ.
- 373 ΤΜΗΜΑ ΑΓ. ΤΡΙΑΔΟΣ ΚΒ' ΓΥΝΑΙΚΩΝ**  
Β' Γυμνάσιο (αίθουσα 15), από Στακ. έως και Τρου.
- 374 ΤΜΗΜΑ ΑΓ. ΤΡΙΑΔΟΣ ΚΓ' ΓΥΝΑΙΚΩΝ**  
Β' Γυμνάσιο (αίθουσα 16), από Τρου. έως και Φρ.
- 375 ΤΜΗΜΑ ΑΓ. ΤΡΙΑΔΟΣ ΚΔ' ΓΥΝΑΙΚΩΝ**  
Β' Γυμνάσιο (αίθουσα 17), από Φτ. έως και Ψ.
- 376 ΤΜΗΜΑ ΑΓ. ΤΙΤΟΥ Α' ΑΝΔΡΩΝ**  
6ο Δημ. Σχολείο (αίθουσα Γ'), από Α. έως και Δ.
- 377 ΤΜΗΜΑ ΑΓ. ΤΙΤΟΥ Β' ΑΝΔΡΩΝ**  
6ο Δημ. Σχολείο (αίθουσα Α'), από Ε. έως και Ααρ.
- 378 ΤΜΗΜΑ ΑΓ. ΤΙΤΟΥ Γ' ΑΝΔΡΩΝ**  
Παράρτημα Χημείου (αίθουσα 4), από Ααρ. έως και Οκ.
- Και οι του άρθρ. 27 της 10.051 από Α. έως και Καρ.
- 379 ΤΜΗΜΑ ΑΓ. ΤΙΤΟΥ Δ' ΑΝΔΡΩΝ**  
Οικονομικό Γυμνάσιο (αίθουσα εξωτερική), από Ορ. έως και Σταρ.
- Και οι του άρθρ. 27 της 10.051 από Κασ. έως Παπαζ.
- 380 ΤΜΗΜΑ ΑΓ. ΤΙΤΟΥ Ε' ΑΝΔΡΩΝ**  
Οικονομικό Γυμνάσιο (αίθουσα 2), από Σταυ. έως και Ψ.
- Και οι του άρθρ. 27 της 10.051 από Παπαθ. έως και Ψ.
- 381 ΤΜΗΜΑ ΑΓ. ΤΙΤΟΥ Α' ΓΥΝΑΙΚΩΝ**  
Οικονομικό Γυμνάσιο (αίθουσα 5), από Α. έως Δ.
- 382 ΤΜΗΜΑ ΑΓ. ΤΙΤΟΥ Β' ΓΥΝΑΙΚΩΝ**  
Οικονομικό Γυμνάσιο (αίθουσα 6), από Ε. έως και Λα.
- 383 ΤΜΗΜΑ ΑΓ. ΤΙΤΟΥ Γ' ΓΥΝΑΙΚΩΝ**  
Λύκειο Ελληνίδων, από Λε. έως και Σ.
- 384 ΤΜΗΜΑ ΑΓ. ΤΙΤΟΥ Δ' ΓΥΝΑΙΚΩΝ**  
Οικονομικό Γυμνάσιο (αίθουσα 7), από Ο. έως και Σπ.
- 385 ΤΜΗΜΑ ΑΓ. ΤΙΤΟΥ Ε' ΓΥΝΑΙΚΩΝ**  
Οικονομικό Γυμνάσιο (αίθουσα 8), από Στ. έως και Ψ.
- 386 ΤΜΗΜΑ ΑΓ. ΔΗΜΗΤΡΙΟΥ Α' ΑΝΔΡΩΝ**  
Σχολή Εργαζών, από Α. έως και Μαν.
- Και οι του άρθρ. 27 α) Του Κεντρικού Λιμεναρχείου, β) της 10057.
- 387 ΤΜΗΜΑ ΑΓ. ΔΗΜΗΤΡΙΟΥ Β' ΑΝΔΡΩΝ**  
Εμπορικό Επιμελητήριο, από Με. έως και Ψ.
- Και οι του άρθρ. 27 α) Πταισματοδικείου, β) Ειρηνοδικείου, γ) Διοικητικής Χωροφυλακής, δ) Υποδικαστικής Χωροφυλακής, ε) Ινστιτούτου Λαχανοκομίας και Ανθοκομίας, στ) Διευθύνσεως Δασών.
- 388 ΤΜΗΜΑ ΑΓ. ΔΗΜΗΤΡΙΟΥ Α' ΓΥΝΑΙΚΩΝ**  
Δημ. αρχείο (γραφείο 2), από Α. έως και Μαν.
- 389 ΤΜΗΜΑ ΑΓ. ΔΗΜΗΤΡΙΟΥ Β' ΓΥΝΑΙΚΩΝ**  
Δημ. αρχείο (γραφείο 4), από Μαρ. έως και Ψ.
- 390 ΤΜΗΜΑ ΑΓ. ΓΕΩΡΓΙΟΥ Α' ΑΝΔΡΩΝ**  
14ο Δημ. Σχολείο (γραφείο 1), από Α. έως και Βλ.
- 391 ΤΜΗΜΑ ΑΓ. ΓΕΩΡΓΙΟΥ Β' ΑΝΔΡΩΝ**  
14ο Δημ. Σχολείο (γραφείο 2), από Βο. έως και Ζα.
- 392 ΤΜΗΜΑ ΑΓ. ΓΕΩΡΓΙΟΥ Γ' ΑΝΔΡΩΝ**  
14ο Δημ. Σχολείο (γραφείο 3), από Ζε. έως και Καρ.
- 393 ΤΜΗΜΑ ΑΓ. ΓΕΩΡΓΙΟΥ Δ' ΑΝΔΡΩΝ**  
Οργανοτροφείο (αίθουσα δεξιά), από Καμ. έως Μαγ.
- Και οι του άρθρ. 27 α) της 10059. β) της 10052. γ) της 10.062.
- 394 ΤΜΗΜΑ ΑΓΙΟΥ ΓΕΩΡΓΙΟΥ Ε' ΑΝΔΡΩΝ**  
Οργανοτροφείο (αίθουσα αριστερά), από Μωθ. έως και Μπαζ.
- Και οι του άρθρ. 27 του Α-σττυνομικού Τμήματος Αερολιμένος.
- 395 ΤΜΗΜΑ ΑΓ. ΓΕΩΡΓΙΟΥ ΣΤ' ΑΝΔΡΩΝ**  
12ο Δημ. Σχολείο (αίθουσα Γ2), από Μπαρ. έως και Παπ.
- Και οι του άρθρ. 27 του Β' Αστυνομικού Τμήματος.
- 396 ΤΜΗΜΑ ΑΓ. ΓΕΩΡΓΙΟΥ Ζ' ΑΝΔΡΩΝ**  
12ο Δημ. Σχολείο (αίθουσα Β1), από Παρ. έως και Σει.
- 397 ΤΜΗΜΑ ΑΓ. ΓΕΩΡΓΙΟΥ Η' ΑΝΔΡΩΝ**  
12ο Δημ. Σχολείο (αίθουσα Β2), από Σερ. έως και Τσαν.
- 398 ΤΜΗΜΑ ΑΓ. ΓΕΩΡΓΙΟΥ Θ' ΑΝΔΡΩΝ**  
Παράρτημα 12ου Δημ. Σχολείου (αίθουσα Α') από Τσαου. έως και Ψ.
- 399 ΤΜΗΜΑ ΑΓ. ΓΕΩΡΓΙΟΥ Α' ΓΥΝΑΙΚΩΝ**  
Παράρτημα 12ου Δημ. Σχολείου (αίθουσα Β), από Α. έως και Βογ.
- 400 ΤΜΗΜΑ ΑΓ. ΓΕΩΡΓΙΟΥ Β' ΓΥΝΑΙΚΩΝ**  
23ο Δημ. Σχολείο (αίθουσα Β1), από Βολ. έως και Ζουμ.
- 401 ΤΜΗΜΑ ΑΓ. ΓΕΩΡΓΙΟΥ Γ' ΓΥΝΑΙΚΩΝ**  
23ο Δημ. Σχολείο (αίθουσα Β2), από Ζουρ. έως και Κι.
- 402 ΤΜΗΜΑ ΑΓ. ΓΕΩΡΓΙΟΥ Δ' ΓΥΝΑΙΚΩΝ**  
23ο Δημ. Σχολείο (αίθουσα Δ1), από Κλ. έως και Μαγ.
- 403 ΤΜΗΜΑ ΑΓ. ΓΕΩΡΓΙΟΥ Ε' ΓΥΝΑΙΚΩΝ**  
23ο Δημ. Σχολείο (αίθουσα Δ2), από Μωθ. έως και Μπαρ.
- 404 ΤΜΗΜΑ ΑΓ. ΓΕΩΡΓΙΟΥ ΣΤ' ΓΥΝΑΙΚΩΝ**  
35ο Νηπιαγωγείο, από Μπατ. έως και Παρ.
- 405 ΤΜΗΜΑ ΑΓ. ΓΕΩΡΓΙΟΥ Ζ' ΓΥΝΑΙΚΩΝ**  
26ο Νηπιαγωγείο, από Πατ. έως και Σι.
- 406 ΤΜΗΜΑ ΑΓ. ΓΕΩΡΓΙΟΥ Η' ΓΥΝΑΙΚΩΝ**  
6ο Νηπιαγωγείο, από Σκ. έως και Τσαλ.
- 407 ΤΜΗΜΑ ΑΓ. ΓΕΩΡΓΙΟΥ Θ' ΓΥΝΑΙΚΩΝ**  
23ο Δημ. Σχολείο (αίθουσα Α2), από Τσαμ. έως και Ψ.
- 408 ΤΜΗΜΑ Ν. ΒΡΥΟΥΛΩΝ Α' ΑΝΔΡΩΝ**  
13ο Δημ. Σχολείο (αίθουσα 14), από Α. έως και Μαρκ.
- Και οι του άρθρ. 27 της 17120 από Α. έως και Μακ.
- 409 ΤΜΗΜΑ Ν. ΒΡΥΟΥΛΩΝ Β' ΑΝΔΡΩΝ**  
13ο Δημ. Σχολείο (αίθουσα 16), από Μαρμ. έως και Ψ.
- Και οι του άρθρ. 27 της 17.120 από Μαν. έως και Ψ.
- 410 ΤΜΗΜΑ Ν. ΒΡΥΟΥΛΩΝ Α' ΓΥΝΑΙΚΩΝ**  
13ο Δημ. Σχολείο (αίθουσα πρώτη δεξιά), από Α. έως και Μαρκ.
- 411 ΤΜΗΜΑ Ν. ΒΡΥΟΥΛΩΝ Β' ΓΥΝΑΙΚΩΝ**  
13ο Δημ. Σχολείο (αίθουσα δεξιά), από Μαρμ. έως και Ψ.
- 412 ΤΜΗΜΑ ΦΟΡΤΕΤΣΑΣ ΑΝΔΡΩΝ**  
21ο Δημ. Σχολείο, από Α. έως και Παπ.
- 413 ΤΜΗΜΑ ΦΟΡΤΕΤΣΑΣ ΓΥΝΑΙΚΩΝ**  
21ο Δημ. Σχολείο, από Α. έως και Παπ.
- 414 ΤΜΗΜΑ ΦΟΡΤΕΤΣΑΣ ΜΙΚΤΟ**  
12ο Νηπιαγωγείο από Παρ. έως και Ψ.
- 415 ΤΜΗΜΑ ΚΝΩΣΟΥ ΜΙΚΤΟ**  
22ο Δημ. Σχολείο, άνδρες και γυναίκες της ενορίας Μακρύ Τροχού.
- 416 ΤΜΗΜΑ ΑΓ. ΙΩΑΝΝΟΥ Α' ΑΝΔΡΩΝ**  
13ο Νηπιαγωγείο, από Α. έως και Μαρ.
- 417 ΤΜΗΜΑ ΑΓ. ΙΩΑΝΝΟΥ Β' ΑΝΔΡΩΝ**  
19ο Δημ. Σχολείο, από Μαν. έως και Χ.
- 418 ΤΜΗΜΑ ΑΓ. ΙΩΑΝΝΟΥ Α' ΓΥΝΑΙΚΩΝ**  
Παγκρήτιο (αίθουσα 38), από Α. έως και Μαλ.
- 419 ΤΜΗΜΑ ΑΓ. ΙΩΑΝΝΟΥ Β' ΓΥΝΑΙΚΩΝ**  
Παγκρήτιο (αίθουσα 33), από Μαρμ. έως και Ψ.
- 420 ΤΜΗΜΑ ΑΓ. ΚΩΝ/ΝΟΥ Α' ΑΝΔΡΩΝ**  
11ο Νηπιαγωγείο, από Α. έως και Παγ.
- Και οι του άρθρ. 27 α) Τροχαί ας, β) Α' Αστ. Τμήματος.
- 421 ΤΜΗΜΑ ΑΓ. ΚΩΝ/ΝΟΥ Β' ΑΝΔΡΩΝ**  
16ο Δημ. Σχολείο, από Γιακ. έως και Καν.
- Και οι του άρθρ. 27 α) Τμήματος Αλλοδαπών, β) Τμήματος Τουρισμού.
- 422 ΤΜΗΜΑ ΑΓ. ΚΩΝ/ΝΟΥ Γ' ΑΝΔΡΩΝ**  
16ο Δημ. Σχολείο, από Κανι. έως και Κυρ.
- 423 ΤΜΗΜΑ ΑΓ. ΚΩΝ/ΝΟΥ Δ' ΑΝΔΡΩΝ**  
24ο Νηπιαγωγείο (αίθουσα Α') από Κυρ. έως και Μπαλ.
- 424 ΤΜΗΜΑ ΑΓ. ΚΩΝ/ΝΟΥ Ε' ΑΝΔΡΩΝ**  
10ο Δημ. Σχολείο (αίθουσα 4), από Μπου. έως και Πολ.
- 425 ΤΜΗΜΑ ΑΓ. ΚΩΝ/ΝΟΥ ΣΤ' ΑΝΔΡΩΝ**  
10ο Δημ. Σχολείο (αίθουσα 3), από Παρ. έως και Τρε.
- 426 ΤΜΗΜΑ ΑΓ. ΚΩΝ/ΝΟΥ Ζ' ΑΝΔΡΩΝ**  
Παράρτημα 10ου Δημ. Σχολείου, από Τρι. έως και Πολ.
- 427 ΤΜΗΜΑ ΑΓ. ΚΩΝ/ΝΟΥ Α' ΓΥΝΑΙΚΩΝ**  
24ο Νηπιαγωγείο (αίθουσα Β) από Α. έως και Γιαν.
- 428 ΤΜΗΜΑ ΑΓ. ΚΩΝ/ΝΟΥ Β' ΓΥΝΑΙΚΩΝ**  
Κ.Ε.Τ.Ε. (αίθουσα ισόγειος), από Γερ. έως και Καρ.
- 429 ΤΜΗΜΑ ΑΓ. ΚΩΝ/ΝΟΥ Γ' ΓΥΝΑΙΚΩΝ**  
24ο Δημ. Σχολείο (αίθουσα ΣΤ1), από Καρ. έως και Λε.
- 430 ΤΜΗΜΑ ΑΓ. ΚΩΝ/ΝΟΥ Δ' ΓΥΝΑΙΚΩΝ**  
24ο Δημ. Σχολείο (αίθουσα ΣΤ2), από Λη. έως και Μυ.
- 431 ΤΜΗΜΑ ΑΓ. ΚΩΝ/ΝΟΥ Ε' ΓΥΝΑΙΚΩΝ**  
24ο Δημ. Σχολείο (αίθουσα Ε1), από Μω. έως και Παυλ.
- 432 ΤΜΗΜΑ ΑΓ. ΚΩΝ/ΝΟΥ ΣΤ' ΓΥΝΑΙΚΩΝ**  
24ο Δημ. Σχολείο (αίθουσα Ε2), από Πρ. έως και Τζο.
- 433 ΤΜΗΜΑ ΑΓ. ΚΩΝ/ΝΟΥ Ζ' ΓΥΝΑΙΚΩΝ**  
24ο Δημ. Σχολείο (αίθουσα Α1), από Τζω. έως και Ψ.
- 434 ΤΜΗΜΑ ΠΑΝΑΓΙΑΣ Α' ΑΝΔΡΩΝ**  
Παιδαγωγική Ακαδημία (αίθουσα δεξιά), από Α. έως και Δ.
- Και οι του άρθρ. 27 α) Παιδαγωγικής Ακαδημίας β) Α' και Β' ΓΕΜΕ γ) Επιστάτης Μίσης Εκπαιδευτικής 1ου, 2ου, 3ου, 4ου, 5ου, 6ου, 7ου, 8ου Γυμνασίου και Προτύπου Γυμνασίου στ) Εσπερινού Γυμνασίου, ζ) ΚΑΤΕΕ.
- 435 ΤΜΗΜΑ ΠΑΝΑΓΙΑΣ Β' ΑΝΔΡΩΝ**  
Παιδαγωγική Ακαδημία (αίθουσα αριστερά), από Ε. έως και Κρ.
- 436 ΤΜΗΜΑ ΠΑΝΑΓΙΑΣ Γ' ΑΝΔΡΩΝ**  
Τεχνική Σχολή, από Κυ. έως και Νικ.
- Και οι του άρθρ. 27 του Γ' Α-σττυνομικού Τμήματος.
- 437 ΤΜΗΜΑ ΠΑΝΑΓΙΑΣ Δ' ΑΝΔΡΩΝ**  
4ο Δημ. Σχολείο (αίθουσα 1), από Νιρ. έως και Σαρ.
- 438 ΤΜΗΜΑ ΠΑΝΑΓΙΑΣ Ε' ΑΝΔΡΩΝ**  
9ο Δημ. Σχολείο (αίθουσα 3), από Σπ. έως και Ω.
- 439 ΤΜΗΜΑ ΠΑΝΑΓΙΑΣ Α' ΓΥΝΑΙΚΩΝ**  
9ο Δημ. Σχολείο (αίθουσα 5), από Α. έως και Γρ.
- 440 ΤΜΗΜΑ ΠΑΝΑΓΙΑΣ Β' ΓΥΝΑΙΚΩΝ**  
4ο Γυμνάσιο (αίθουσα 2), από Γω. έως και Κοκ.
- 441 ΤΜΗΜΑ ΠΑΝΑΓΙΑΣ Γ' ΓΥΝΑΙΚΩΝ**  
4ο Γυμνάσιο (αίθουσα 3), από Κολ. έως και Μου.
- 442 ΤΜΗΜΑ ΠΑΝΑΓΙΑΣ Δ' ΓΥΝΑΙΚΩΝ**  
4ο Γυμνάσιο (αίθουσα 4), από Με. έως και Πατ.
- 443 ΤΜΗΜΑ ΠΑΝΑΓΙΑΣ Ε' ΓΥΝΑΙΚΩΝ**  
4ο Γυμνάσιο (αίθουσα 5), από Παυ. έως και Σ.
- 444 ΤΜΗΜΑ ΠΑΝΑΓΙΑΣ ΣΤ' ΓΥΝΑΙΚΩΝ**  
4ο Γυμνάσιο (αίθουσα 11), από Τ. έως και Ψ.
- 445 ΤΜΗΜΑ ΑΝΑΛΗΨΕΩΣ**  
Εργατικό Κέντρο (αίθουσα ου νεοδράσεων), από Α. έως και Κρ.
- Και οι του άρθρ. 27, α) Διοικήσεως Εσωτερικών β) Επιστάτης Δασών γ) 10061 δ) Μεταβιβάσεως Πλητρώσεων ε) Συγκοινωνιών στ) Κτηνιατρικής ζ) Πολεοδομίας η) Τοπογραφίας θ) της Εφορείας Νεοτέρων Μνημείων ι) 2ας ΔΕ ΚΕ κα) Υγιεινής κβ) Γεωργίας, κγ) Εφορείας Κλασικών Αρχαιοτήτων.
- 446 ΤΜΗΜΑ ΑΝΑΛΗΨΕΩΣ Β' ΑΝΔΡΩΝ**  
3ο Γυμνάσιο (αίθουσα 11), από Κυ. έως και Πε.
- Και οι του άρθρ. 27, α) Ταχυδρομικού Τομειτηρίου β) ΚΕΤΕ γ) Διοικητικού Πρωτοδικείου δ) Υποθηκοφυλακείου ε) Περιφέρειας Υπηρεσίας Γεωργίας στ) 12ης ΠΥΔΕ ζ) Εγγείων Βελτιώσεων η) Δίνουσεως Προνοίας.
- 447 ΤΜΗΜΑ ΑΝΑΛΗΨΕΩΣ Γ' ΑΝΔΡΩΝ**  
Α' Γυμνάσιο (αίθουσα 2), από Πν. έως και Ψ.
- Και οι του άρθρ. 27 α) Εντελ. λωμένων β) Στατιστικής γ) Α.Δ. Σ.Ε.Ν. δ) ΥΠΑΚ ε) Ινστιτούτου Προστασίας Φυτών στ) Δικαστικού Γραφείου ζ) Δικαστηρίου Ανηλίκων η) Εισαγγελίας θ) Πρωτοδικείου η) Αγρονομείου.
- 448 ΤΜΗΜΑ ΑΝΑΛΗΨΕΩΣ Δ' ΓΥΝΑΙΚΩΝ**  
1ο Γυμνάσιο (αίθουσα 1), από Α. έως και Κουκ.
- 449 ΤΜΗΜΑ ΑΝΑΛΗΨΕΩΣ Β' ΓΥΝΑΙΚΩΝ**  
1ο Γυμνάσιο (αίθουσα 4), από Κουλ. έως και Περ.
- 450 ΤΜΗΜΑ ΑΝΑΛΗΨΕΩΣ Γ' ΓΥΝΑΙΚΩΝ**  
1ο Γυμνάσιο (αίθουσα 5) από Πετ. έως και Ψ.

ΡΟΤΑΡΙΑΝΑ ΝΕΑ

Στη συνεστιάση του ΡΟΗ της περασμένης Πέμπτης 15/10 φιλοξενήθηκαν οι ροταριανοί, FRANK MOSS και DEREK RO WLING από την Άγγλια ΚΟΚ ΚΟ ΛΑΥΡΙ Μεταλλειολόγος από την Φιλανδία, RASSON ΕΥ GENE παραγωγός μετάλλων από το Βέλγιο και CIBSON JAY Τραπεζίτης από τις ΗΠΑ.

Όλοι αντάλαξαν τις σπουδαίες τους ομιλίες με σημασία του ΡΟΗ.

Μετά τις ανακοινώσεις του Γραμματέα ο πρόεδρος καλωσόρισε τους ξένους επισκέπτες και αναφέρθηκε στην άφιξη με κρουαζιερόπλοιο των 350 Βέλγων Ροταριανών, παρουσίασε τις σημαίες που αντάλαξε με τους πρόεδρους των 60 ομίλων τους κατά την θαυμαστά κοινή συνεστιάση που είχαν την Κυριακή στο ξενοδοχείο Άσπέρ Παλλάς στην Έλιοντα.

Ο Ροτ. Μανώλης Πατερνάκης, Διοικητής ανέφερε ότι ο Παγκόσμιος Οργανισμός Τροφίμων και Γεωργίας κατέριωσε την 18ην Οκτωβρίου σαν «Παγκόσμια Ημέρα Ισπιτισμού» και κάλεσε τους Ροταριανούς να δώσουν ότι μπορούν γά να τμήσουν την ημέρα αυτή δεδωμένου ότι, όπως λέει οι στατιστικές, το 1981 υπάρχουν περισσότεροι πεινασμένοι στη γη από κάθε άλλη εποχή.

Για το σκοπό άλλωστε αυτό, όπως επε, εράγεται ειδική υπηρεσία του Διεύθυνσε Ροταρυ με το πρόγραμμα 311 (ύνεια, πείνα, ανθρωπισμό) για την ανακούφιση των συνανθρώπων μας.

Ακολούθησε σχετική συζήτηση.

Η συνεστιάση της επομένης Πέμπτης 22/10 θ γίνει και πάλι στο ξενοδοχείο Ξενία.

**ΠΡΟΣΚΛΗΣΗ ΓΕΝΙΚΗΣ ΣΥΝΕΛΕΥΣΕΩΣ**

Ο Σύνδεσμος Πτυχιούχων Εργοληπτών ΔΗΜ. ΕΡΓΩΝ Ν. ΗΡΑΚΛΕΙΟΥ ΚΡΗΤΗΣ

Όλοι αντάλαξαν τις σπουδαίες τους ομιλίες με σημασία του ΡΟΗ.

Μετά τις ανακοινώσεις του Γραμματέα ο πρόεδρος καλωσόρισε τους ξένους επισκέπτες και αναφέρθηκε στην άφιξη με κρουαζιερόπλοιο των 350 Βέλγων Ροταριανών, παρουσίασε τις σημαίες που αντάλαξε με τους πρόεδρους των 60 ομίλων τους κατά την θαυμαστά κοινή συνεστιάση που είχαν την Κυριακή στο ξενοδοχείο Άσπέρ Παλλάς στην Έλιοντα.

Ο Ροτ. Μανώλης Πατερνάκης, Διοικητής ανέφερε ότι ο Παγκόσμιος Οργανισμός Τροφίμων και Γεωργίας κατέριωσε την 18ην Οκτωβρίου σαν «Παγκόσμια Ημέρα Ισπιτισμού» και κάλεσε τους Ροταριανούς να δώσουν ότι μπορούν γά να τμήσουν την ημέρα αυτή δεδωμένου ότι, όπως λέει οι στατιστικές, το 1981 υπάρχουν περισσότεροι πεινασμένοι στη γη από κάθε άλλη εποχή.

Για το σκοπό άλλωστε αυτό, όπως επε, εράγεται ειδική υπηρεσία του Διεύθυνσε Ροταρυ με το πρόγραμμα 311 (ύνεια, πείνα, ανθρωπισμό) για την ανακούφιση των συνανθρώπων μας.

Ακολούθησε σχετική συζήτηση.

Η συνεστιάση της επομένης Πέμπτης 22/10 θ γίνει και πάλι στο ξενοδοχείο Ξενία.

**NEO DATSUN**  
ΗΤΑΝ ΠΑΝΤΟΤΕ ΤΟ ΠΡΩΤΟ  
ΕΙΝΑΙ ΠΑΝΤΑ ΤΟ ΚΑΛΥΤΕΡΟ.  
ΟΛΟΙ ΤΟ ΑΝΤΙΓΡΑΦΟΥΝ. ΚΑΝΕΙΣ ΔΕΝ ΤΟ ΦΘΑΝΕΙ.

Τώρα το καινούργιο DATSUN PICK-UP του 1 τόνου έντε λως άναανεμένο προηγείται όλων των άλλων τουλάχιστον μιά βετία.

Έγινε ακόμη πιο ισχυρό, πιο οικονομικό, πιο τέλειο. Σ' όμορφιά και άνεσεις συναγωνίζεται τις πιο ακριβές λιμουζίνες. Σ' εξοπλισμό είναι το πλουσιώτερο φορτηγάκι του κόσμου. Έχει επί πλέον τών ανταγωνιστών του.



Ακουμπιστήρια άγκυλών, αναδιπλούμενο ανατομικό κάθισμα, χειρολαβή συνοδηγού, διπλά άντλιακά, κονσόλα, κλειδαριά άσφαλείας τιμονιού, σπαστό τιμόνι, ηλεκτρονικό ρολόι, προστατευτικά λάστιχα προφυλακτήρος, διπλούς διασταυρούμενους εμπρόσθιους φανούς, εμπρόσθιο σύστημα με ράβδους στρέψεως και αντιστρέψεως - σταμπλιζάτερ - όπισθιος προφυλακτήρας, και τόν πανίσχυρο γνωστό σασ κινητήρα J 16 τών 80 HP.

Πλήρης σειρά ανταλλακτικών σε τιμές Άθωνών. DATSUN. Τό καύχημα της Έλληνοισπανικής τεχνολογίας DATSUN. Τό φθνότερο καινούργιο αυτοκίνητο. DATSUN. Τό ακριβότερο μεταχειρισμένο αυτοκίνητο. Έτοιμοπαράδοτα.

Άντ)πεια Ν. ΗΡΑΚΛΕΙΟΥ  
Ι. Ε. ΜΑΝΙΟΥΔΑΚΗΣ Α.Ε.  
Λ. 62 Μαρτύρων 365 - ΓΙΟΦΥΡΟΣ  
Τηλ. 285-802 - 221-593

**ΚΕΝΤΡΟ ΕΠΙΧΕΙΡΗΣΙΑΚΩΝ ΣΠΟΥΔΩΝ C.B.S.**

...σπουδές ανωτέρου επιπέδου.

**ΛΕΙΤΟΥΡΓΟΥΝ ΤΜΗΜΑΤΑ:**

- ΓΡΑΜΜΑΤΕΩΝ
- ΣΤΕΛΕΧΩΝ ΕΜΠΟΡ. Κ' ΒΙΟΜΗΧ. ΕΠΙΧΕΙΡΗΣΕΩΝ
- ΣΤΕΛΕΧΩΝ ΤΟΥΡΙΣΤΙΚΩΝ ΕΠΙΧΕΙΡΗΣΕΩΝ
- MARKETING

ο μόνος φορέας ΚΟΛΛΕΓΙΑΚΩΝ σπουδών.

έξασφαλίστε την έδραφή σας.

ΟΔΟΣ 1821 ΑΡΙΘ. 91 Τ/Φ 224.638.

**ΦΡΟΝΤΙΣΤΗΡΙΟ ΛΟΓΙΣΤΙΚΗΣ ΗΡΑΚΛΕΙΟΥ,**  
ΑΝΕΓΝΟΡΙΣΜΕΝΟΝ ΥΠΟ ΤΟΥ ΚΡΑΤΟΥΣ

ΑΡΙΘ. ΑΔΕΙΑΣ ΙΔΡΥΣΕΩΣ 3859/31/12/80 Γ.Ε.Μ.Ε. Α' εκπ. ΠΕΡΙΦ. ΗΡΑΚΛΕΙΟΥ.

ή μοναδική έδραση για επαγγελματική κατοχύρωση στο επάγγελμα του ΛΟΓΙΣΤΟΥ.

16 καθηγηται... για επισημονική διδασκαλία.

ΕΞΑΣΦΑΛΙΣΤΕ ΤΗΝ ΕΓΓΡΑΦΗ ΣΑΣ.

ΟΔΟΣ 1821 ΑΡ. 91 Τ/Φ 220637.

