ΑΘΗΝΑΓΟΡΑΣ ΜΥΚΩΝΙΑΤΗΣ
(Διευθυντής 1946 - 1964)

Ἰδιοκτήτης - Διευθυντής
ΑΛΕΞΑΝΔΡΟΣ ΜΥΚΩΝΙΑΤΗΣ

Ἀρχισυντάκτης
ΣΤΑΥΡΟΣ ΣΤΑΥΡΑΚΑΚΗΣ

Περίοδος Β' — Τιμή Φύλλου δρχ. 10
Ἔτος 35ον — Ἀριθ. Φύλλου 10.601

ΠΑΤΡΙΣ

ΚΑΘΗΜΕΡΙΝΗ ΠΡΩΙΝΗ ΕΦΗΜΕΡΙΣ ΚΡΗΤΗΣ

ΤΕΤΑΡΤΗ 2 ΔΕΚΕΜΒΡΙΟΥ 1981

ΓΡΑΦΕΙΑ: Θεσσαλονίκης 2 Τ. Θ. 160
ΤΥΠΟΓΡΑΦΕΙΑ: Λάππα 7, Μασταμπάς

ΤΗΛ.
Διευθύνσεως 232-599
Συντάξεως 234-058
Διαχειρίσεως 282-625
Τυπογραφείου 234-058

ΗΡΑΚΛΕΙΟΝ — ΚΡΗΤΗΣ

Νυγμοί

ΕΚΠΑΙΔΕΥΤΙΚΟ

ΤΟΥ Μ. ΝΙΚΟΛΙΔΑΚΗ

— Ἡ νέα Κυβέρνηση ἐπαγγέλθηκε σειρά ὁλόκληρη ριζικῶν μέτρων γιά τόν ἐκδημοκρατισμό, ἀλλά καί τόν ἐκσυγχρονισμό τῆς πολύπαθης Παιδείας μας, πού ἀνίατα καί βαριά νοσεῖ αἰώνες τώρα. Τό πιό θορυβῶδες μέτρο ἀνάμεσα στ' ἄλλα, ἀν κρίνει κανείς ἀπό τίς ἀντιδράσεις πού προκαλεῖ, εἶναι ἡ κατάργηση τῶν ἐξετάσεων γιά τό Λύκειο καί ἡ ἀντικατάσταση τῶν πανελλήνιων ἐξετάσεων γιά τό Πανεπιστήμιο μέ ἄλλα κριτήρια, πού θά ἐκφράζουν τή σύνολη προσωπικότητα τοῦ μαθητή καί τήν καθολική του ἐπίδοση καί φιλοτιμία του τά τελευταῖα, τουλάχιστο, χρόνια τῆς μαθητείας του στό Λύκειο.

— Ἤδη ἀπό φέτο τό πρῶτο μέτρο θά ἰσχύσει. Οἱ μαθητές τῆς τρίτης Γυμνασίου, πού εὐδόκιμα ἄκουσαν τά μαθήματα τῆς τάξης τους θά περάσουν στό Λύκειο, χωρίς ἄλλο κριτήριο ἐπιλογῆς. Καί σωστά! Σωστά γιά δυό λόγους: Καταρχήν οἱ ἐξετάσεις αὐτές «εὐτελίστηκαν» τόσο, ὥστε ἀπό μόνες τους ἔχασαν ὁποιοδήποτε σκοπό τους. Ἁπλῶς προσθέταν κόπους κι ἀχρηστη **«ἀγγαρεία»** στούς Καθηγητές. Ἀλλά, κι ἀν ἀκόμη δεχτοῦμε ὅτι διατηροῦνταν **ἐξετάσεις οὐσίας**, εἶχαν κάτι τό ἀδικο καί τό σκληρό μέσα τους. Κρίνονταν μαθητές 14—15 χρόνων, ἀνώριμοι καί ἀθῶοι καί κρίνονταν καίρια καί καθοριστικά γιά μιά ζωή!

— Τό θέμα ὅμως τῆς κατάργησης τῶν πανελλήνιων ἐξετάσεων εἶναι κάτι ἄλλο. Εἶναι **«λεπτομέρεια»** καί σημαντική καί εὐαίσθητη. Τά ὁποια νέα κριτήρια πρέπει νά μελετηθοῦν πολύ. Γιατί οἱ πανελλήνιες σίγουρα δέν ἦταν ὁ καλύτερος τρόπος ἐπιλογῆς τῶν μαθητῶν γιά τά Α.Ε.Ι., ἀλλά ὡς ἕνα βαθμό ἐξασφάλιζαν ἀντικειμενικότητα στήν τελική κρίση. Ἦταν ἐξετάσεις γενικῆς βάσης καί τυπικά ἦταν δίκαιες. Τά νέα κριτήρια πρέπει νά ἐξασφαλίζουν **αὐξημένη ἀντικειμενικότητα καί παιδαγωγική ὀρθότητα.** Πρέπει νά κατευθύνουν τό μαθητή στή σχολή πού οἱ προσωπικές του τάσεις καί κλίσεις τόν ὁδηγοῦν καί ὄχι νά τόν **ἀποπροσανατολίζουν,** ὅπως συμβαίνει μέ τίς Πανελλήνιες: δίδει ἐξετάσεις γιά τήν Ἰατρική λόγου χάρη καί πετυχαίνει στή... Νηπιαγωγῶν. Πρέπει ἀκόμη νά δίδουν κάποια λύση στίς στρατιές τῶν ἀποτυχόντων — πάντα θά ὑπάρχουν — ὄχι μόνο μέ τά περιθώρια τῶν ἐπανειλημμένων προσπαθειῶν, ἀλλά μέ τόν ἐπαγγελματικό προσανατολισμό βάσει τῶν ἐπιδόσεων τοῦ καθενός καί τῶν ἀντιστοίχων κοινωνικῶν ἀναγκῶν. Πρέπει... πρέπει!

ΑΛΗΘΙΝΕΣ ΑΦΟΡΜΕΣ

Ἡ «καμμένη γῆ»...

Τή σχολιάσαμε τήν Κυριακή ἀπό τήν «Πατρίδα» τήν τελευταία προσφορά στό ΝΑΤΟ καί τούς Ἀμερικάνους, ἀπό τή Νέα Δημοκρατία.

Ὅμως, ἔχει κι ἡ στήλη, νομίζω, νά πεῖ τό λόγο της πάνω στήν πρωτοφανή ἀσέβεια μέ τήν ὁποία ἔκλεισε τό τετράδιο τῶν ἁμαρτιῶν της ἡ δεξιά σάν Κυβέρνηση.

Στήν τελευταία σελίδα, ἡ τελευταία παράγραφος, κάτι σάν ὑστερόγραφο ἰδεολογικῆς μειοδοσίας ἦταν ἡ νεοδημοκρατική ὑπογραφή στό ΝΑΤΟ γιά τήν ἐγκατάσταση τῶν ἀμερικάνικων πυραύλων στήν Εὐρώπη.

Ὑστερόγραφο στήν κυριολεξία θάλεγα. Τούς εἶχε καταψηφίσει ὁ Λαός. Τούς εἶχε κατεβάσει ἀπό τό βάθρο, τούς εἶχε ἀφαιρέσει πό δικαίωμα ὑπογραφῆς γιά λογαριασμό του, κι αὐτοί ἔτρεξαν νά ὑπογράψουν καί νά δεσμεύσουν τή χώρα στό κελλί τῶν πυρηνικῶν μελλοθανάτων.

Οἱ ἐκλογές, ἔγιναν στίς 18 τοῦ Ὀκτώβρη. Τά ἀποτελέσματα τά ἔξεραν ἀπό τό βράδυ τῆς ἰδίας μέρας. Κι ὅμως ἔτρεξαν στίς Βρυξέλλες τή μεθεπομένη γιά νά ὑπογράψουν τήν ἐγκατάσταση τῶν πυραύλων στήν Εὐρώπη.

Στοιχειώδης εὐθιξία, καί σεβασμός πρός τόν ἰδιο τόν ἐαυτό τους, δέν τούς ἐπέτρεπε νά παίρνουν ἀποφάσεις οὔτε γιά διορισμό ἀγροφύλακα, αὐτά τά ἔσχατα εἰκοστετράωρα. Καί αὐτοί ἔτρεξαν νά δεσμεύσουν τή χώρα γιά ζωή καί γιά θάνατο μέ τήν κάλπικη ὑπογραφή τους.

Ναί. Ἦταν κάλπικη αὐτή ἡ ὑπογραφή. Καί κάλπικη διπλά. Πρῶτο, γιατί ἕνα μήνα πρίν ἀπό τίς ἐκλογές εἶχαν βγάλει τόν κομματικό χιτώνα, καί ὀρκίστηκαν νά παριστάνουν τήν ὑπηρεσιακή κυβέρνηση, μέ μόνο σκοπό νά κάμουν τίς ἐκλογές. Δέν εἶχαν συνεπῶς δικαίωμα ὑπογραφῆς σέ διεθνή κείμενα μιά πού ἦταν ὑπηρεσιακοί. Δεύτερο. Γιατί ἡ ὑπογραφή πού βάλανε στίς 20 τοῦ Ὀκτώβρη, δέν ἀντιπροσώπευε πιά τίποτα περισσότερο, ἀπό τήν προσωπική γνώμη ἐκείνου πού ὑπάγραψε. Οὔτε δηλαδή τή γνώμη τοῦ πρωθυπουργοῦ τους, ἀφοῦ σάν κυβέρνηση, τούς εἶχε ἀπολύσει ὁ Λαός.

Ἡ περίπτωση θυμίζει τίς ἐπιταγές χωρίς ἀντίκρυσμα. Καί ὁ ποινικός νόμος σ' αὐτές τίς περιπτώσεις δέν εἶναι καί πολύ ἄβρός. Ὑπάρχει ἄραγε νόμος πού νά προβλέπει κάτι ἀνάλογο καί γιά κάλπικες ὑπογραφές, κάλπικων ὑπουργῶν; Ἤξεραν πολύ καλά γιατί τούς εἶχαν καταψηφίσει οἱ Ἕλληνες. Γι' αὐτήν ἀκριβῶς τήν πολιτική τους, πολιτική ὑπο τέλειας καί μαργιονετισμοῦ. Γιά τό γεγονός, ὅτι αὐτοί ποτέ δέν τόλμησαν νά ποῦν ὄχι στούς ξένους. Γιά τό γεγονός, ὅτι μάς ξαναβάλανε στό ΝΑΤΟ. Γιά τό γεγονός ὅτι ἑτοιμάζονταν νά ἀνανεώσουν τή συμφωνία γιά τίς ἀμερικάνικες βάσεις. Γιά τό γεγονός ὅτι εἶχαν κάμει καί οὐσία αὐτό τό «ἀνήκομεν εἰς τήν Δύσιν» σά νάτανε ὁ Λαός μας ἀντικείμενο πού δέν εἶχε δικαίωμα νάχει γνώμη.

Γιά ὅλα αὐτά τούς μαύρισε ὁ Λαός. Καί τό ξέρουν. Ἡ τουλάχιστο, πρέπει νά τό ξέρουν. Ἀντί, λοιπόν, νά σκύψουν καί νά δοῦν τήν κατάσταση ὅπως εἶναι, καί νά φροντίσουν νά βροῦν τρόπο προσαρμογῆς τους πρός τίς ἀπαιτήσεις τοῦ Λαοῦ, ἔκαμαν τό ἀντίθετο. Προσπάθησαν νά δεσμεύσουν μέ τίς ἄκυρες καί ἀφερέγγυες ὑπογραφές τους τό μέλλον τοῦ τόπου. Ἰταμή πρόκληση πού ἀγγίζει τήν ὕβρη πρός τόν Ἑλληνικό Λαό. Κάτι σάν.. ἐκδίκηση ἀς ποῦμε, τυφλή καί παθιασμένη.

Τόν ἐκδικήθηκαν, γιατί τούς ἀρνήθηκε τή διαχείρηση τῆς μοίρας του. Τόν ἐκδικήθηκαν γιατί δέν συμφώνησε στήν ὑποβάθμιση τοῦ ἐθνικοῦ κύρους. Τόν ἐκδικήθηκαν γιατί ἤθελε ἀλλαγή. Καί τόν ἐκδικήθηκαν μέ... πυραύλους! Ὑπογράψανε νά κουβαληθεῖ ὁ θάνατος στή χώρα. Ὑποθηκέψανε τή ζωή μέ τήν κάλπικη ὑπογραφή τους. Ὑπογράψανε τή θανατική καταδίκη τῶν Ἑλλήνων, καί παιδιῶν ἀκόμη πού δέν ἔχουν γεννηθεῖ. Βάλανε τά συμφέροντα καί τή στρατηγική τοῦ ἀμερικάνικου Πενταγώνου, πιό πάνω ἀπό τήν ὑπαρξη τοῦ ἔθνους, τῆς χώρας, τοῦ Λαοῦ, οἱ... ἐθνικόφρονες, οἱ ...πατριῶτες, οἱ... ἀκραιφνεῖς Ἕλληνες πού πέρα ἀπ' αὐτούς, ὅλοι ἐμεῖς οἱ ἄλλοι εἴμαστε τά «μιάσματα» καί τά σκουπίδια...

Ἔκαμε πολλά στόν ἁμαρτωλό βίο τῆς ἡ δεξιά. Πολλά. Μά αὐτό ἐδῶ τό τελευταῖο, ἦταν ἡ κορώνα της, στήν πολυχρόνια συμφωνία τῆς ντροπῆς. Μιά πράξη, πού δέν ἔχει χαρακτηρισμό...

Ὑστερα μάς λέει ὁ Κανελλόπουλος, πῶς τόν σοκάρισε ἡ φράση τῆς «καμμένης γῆς» πού ἄκουσε νά λέγεται προεκλογικά. Ἐμ' τί ἀφῆσαν πίσω τους; Δέν ἀφῆσαν σεληνιακό τοπεῖο, ἀν μέ τήν ὑπογραφή τους κατάφερναν νά κάμουν τή χώρα πυρηνικό στόχο τῶν ἀντιπάλων τοῦ ΝΑΤΟ; Αὐτοί, δέν δίστασαν νά τό κάμουν, κι ἐμεῖς θά πρέπει νά τό κρύψωμε γιά νά μή στεναχωρηθοῦν;

Σ. Σταυρακάκης.

ΧΟΥΝΤΙΚΑ ΣΤΟΙΧΕΙΑ ΧΘΕΣ

Ἀπείλησαν μέ «ἀνατίναξη» τόν κινηματογράφο Νέος Ἀπόλλων

ΠΡΟΒΑΛΛΕΙ ΤΗΝ ΤΑΙΝΙΑ "Η ΔΙΚΗ ΤΗΣ ΧΟΥΝΤΑΣ,,

ΧΘΕΣ τό βράδυ χουντικά στοιχεῖα πού προφανῶς ἔχουν ἐνοχληθεῖ ἀπό τήν προβολή τῆς ταινίας πού προβάλλεται στόν «Νέο Ἀπόλλωνα» μέ τόν τίτλο «Ἡ δίκη τῆς χούντας», ἐπιχειρήσανε νά μεταπείσουν τήν προβολή μέ ἀπειλές γιά δήθεν ἀνατίναξη τοῦ Κινηματογράφου.

Οἱ ἀπειλές διατυπώθηκαν μέ τηλεφωνήματα πού ἔγιναν πρός τό «100» τῆς Χωροφυλακῆς καί πρός τήν ἐφημερίδα μας, καί τά ὁποῖα προέρχονταν, ὅπως εἶπαν, ἀπό τήν «Ὁμάδα 21ης Ἀπριλίου» καί μιλοῦσαν γιά ἀνατίναξη τοῦ Κινηματογράφου.

Τό τηλεφώνημα πού ἔγινε στήν ἐφημερίδα μας, ἔλεγε:

«Σάς μιλᾶ ἡ Ὁμάδα 21ης Ἀπριλίου. Ἄν σέ πέντε λεπτά δέν ἐκκενωθεῖ ἡ αἴθουσα τοῦ «Νέου Ἀπόλλωνα» θά γίνει μεγάλη ἔκρηξη». Καί τό τηλέφωνο ἔκλεισε. Ἐπρόκειτο γιά ἕνα «τελεσίγραφο» σέ στύλ «Ἐρυθρῶν Ταξιαρχιῶν».

Ἐπικοινωνήσαμε μέ τό «100» καί πληροφορηθήκαμε ὅτι καί ἐκεῖ εἶχαν γίνει δυό τηλεφωνήματα μέ τά ὁποῖα ἐδίδετο διαδοχικά προθεσμία δέκα λεπτῶν.

Στό μεταξύ ἐκινητοποιήθηκε τό Τμῆμα Ἀσφαλείας μέ διακριτικότητα πάντοτε, καί ἀθόρυβα γιά νά μή δημιουργηθεῖ πανικός. Ἀπό ἐπισταμένη ἔρευνα πού ἔγινε δέν βρέθηκε τίποτε ὑποπτο στόν κινηματογράφο, ἐνῶ στό μεταξύ οἱ προβολές συνεχίστηκαν κανονικά.

Ἐπρόκειτο γιά μιά μπλόφα, προφανῶς χουντικῶν, πού ἴσως εἶχαν πιστέψει ὅτι μέ τόν ἐκφοβισμό θά πετύχαιναν τήν ματαίωση τῆς προβολῆς τῆς ταινίας.

ΚΑΤΑ ΤΑ ΤΕΛΕΥΤΑΙΑ 10 ΧΡΟΝΙΑ

Ἐγγίζουν τά 2 ἑκατομ. οἱ τουρίστες πού ἦρθαν στήν Κρήτη μέ τσάρτερς

ΔΕΚΑΠΛΑΣΙΑΣΤΗΚΑΝ ΤΑ ΞΕΝΟΔΟΧΕΙΑ

Σέ 1.875.000 περίπου, ἀνέρχονται μέχρι αὐτή τή στιγμή οἱ τουρίστες πού μέ πρῶτο καί κύριο τόπο ἀφῆξης τό Ἡράκλειο, ἔχουν ἐπισκεφθεῖ τήν Κρήτη, μέ τσάρτερς μόνο τά τελευταία 10 χρόνια.

Ἀπό αὐτούς, μέ ἐξαίρεση τά ἔτη 1979 καί 1980 πού τήν πρώτη θέση κατείχαν οἱ Ἄγγλοι, τήν δεύτερη οἱ Γερμανοί καί τήν τρίτη οἱ Σκανδιναυοί, ὅλα τά ἀπό λοιπα χρόνια ὁ κατά ἐθνικότητες καταμερισμός τῶν ἀλλοδαπῶν πού ἐπισκέπτονταν τό νησί μας ἦταν κατά προσέγγιση: 30,7ο)ο Σκανδιναυοί, 28ο)ο Ἀγγλοι, 23-ο)ο Γερμανοί, καί 5ο)ο Ἐλβετοί. Τά ὑπόλοιπα ποσοστά καταμερίζονταν μεταξύ Ὁλλανδῶν, Αὐστριακῶν καί ἄλλων ἐθνικοτήτων.

ΟΙ ΚΑΤ' ΕΤΟΣ ΑΦΙΞΕΙΣ ΣΕ ΤΣΑΡΤΕΡΣ

Ἀπό τό 1971, ὁπότε καί ἄρχισαν λόγω τῆς πετρελαϊκῆς καί τῆς γενικότερης παγκόσμιας οἰκονομικῆς κρίσεως νά πραγματοποιοῦνται οἱ πτήσεις τσάρτερς ἄρχισε καί νά διαφοροποιεῖται ἡ τουριστική κίνηση πρός τό νησί μας. Αὐτό γιατί, ἐκτός τῶν ἀλλων μέ τίς προαναφερόμενες πτήσεις οἱ ξένοι εἶχαν τή δυνατότητα μέ λιγώτερα ὁπωσδήποτε χρήματα καί μικρότερες ταλαιπωρίες νά ἱκανοποιοῦν τήν ἐπιθυμία τους νά ἐπισκεφθοῦν κάποια χώρα τῆς ἀρεσκείας τους.

Ἔτσι βλέπουμε ὅτι οἱ ἀφῖξεις μέ τσάρτερς στήν Κρήτη ἦταν:
— Τό 1971 14.000 ἄτομα.
— Τό 1972, 27.000 ἄτομα.
— Τό 1973, 44.000 ἄτομα.
— Τό 1974, 41.000 ἄτομα (σ.σ.: ἐδώ, σέ σχέση μέ τό '73 διαπιστώνεται κάμψη, πού ὀφείλεται στό Κυπριακό).
— Τό 1975, 76.000 ἄτομα.
— Τό 1976, 136.000 ἄτομα.
— Τό 1977, 172.000 ἄτομα.
— Τό 1978, 231.000 ἄτομα
— Τό 1979, 323.000 ἄτομα
— Τό 1980, 390.000 ἄτομα καί
— Τό 1981, σημειώνεται μιά αὔξηση τῆς τάξης τοῦ 10ο)ο. Ἔτσι ἀν καί ὁ χρόνος δέν ἔχει λήξει ἀκόμα καί συνεπῶς ὑπάρχει ἀντικειμενική ἀδυναμία γιά τήν κατα γραφή συγκεκριμένων ἀριθμῶν, ὑπολογίζεται ὅτι ἐφέτος ὁ ἀριθμός τῶν τουριστῶν θά φτάσει τίς 420.000 τουλάχιστον.

Ἡ ΠΡΑΓΜΑΤΙΚΗ ΤΟΥΡΙΣΤΙΚΗ ΚΙΝΗΣΗ

Βεβαίως, οἱ προαναφερόμενοι ἀριθμοί, ἐστω κι ἀν δίνουν μιά εἰκόνα τῆς τουριστικῆς κίνησης πρός τό νησί μας, δέν ἀντικατοπτρίζουν πάντως ἐπακριβῶς τό τί συμβαίνει στήν πραγματικότητα. Αὐτό γιατί, οἱ ξένοι πού ἐπισκέπτονται τήν Κρήτη, δέν ἔρχονται βεβαίως ἐδῶ, μόνο μέ τσάρτερς. Χρησιμοποιοῦν ὁπωσδήποτε τόσο τήν Ὀλυμπιακή Ἀεροπορία ὅσο καί τά πλοῖα τῆς γραμμῆς καί τά κρουαζιερόπλοια.

Καθώς ὅμως ἀπό τή μιά, ἡ στατιστική στόν τόπο μας εἶναι σέ ἐμβρυακή κατάσταση κι ἀπό τήν ἄλλη ἡ ἐξέλιξη τοῦ τουρισμοῦ ὑπῆρξε τόσο ραγδαία πού μάς βρῆκε ἀνοργάνωτους καί στόν τομέα τῆς καταγραφῆς μέ ἀριθμοῦς οἱ δυνατότητες πού παρέχονται γιά τήν παρουσίαση μή πλασματικῶν στοιχείων εἶναι πολύ περιορισμένες.

Ἔτσι αὐτή τή στιγμή, τό μόνο πρόσθετο πού μπορεῖ νά σημειώσει κανείς εἶναι, ὅτι ἐνώ τό 1970 διαθέταμε 40 ξενοδοχεῖα (σ.σ.: σέ ὅλη τήν Κρήτη πάντα) μέ 3.000 κλίνες, τό 1980 φτάνουμε τά 356 ξενοδοχεῖα μέ 30.509 κλίνες, καί τόν Αὔγουστο τοῦ '81 ξεπερνάμε τά 400 ξενοδοχεῖα μέ 31.800 κλίνες.

Ἄν στά παραπάνω συνυπολογίσει κανείς τά ἐνοικιαζόμενα δωμάτια κλπ. θά διαπιστώσει πῶς αὐτή τή στιγμή ξεπερνάμε τίς 50.000 κλίνες.

ΕΝΑΣ ΥΠΑΛΛΗΛΟΣ ΣΤΗ ΔΙΕΥΘΥΝΣΗ ΤΟΥΡΙΣΜΟΥ ΚΡΗΤΗΣ!

Μέ ἕναν μόνο ὑπάλληλο ἔχει μείνει αὐτή τή στιγμή ἡ Δ)νση Τουρισμοῦ Κρήτης! Ὁ ὑπάλληλος αὐτός, χρειάζεται νά καλύπτει ὅλους τούς τομεῖς δράσης τῆς ὑπηρεσίας αὐτῆς: Από τήν διεύθυνση της μέχρι καί τήν διεκπεραίωση τῆς ἀλληλογραφίας της. Από τήν κάλυψη τοῦ γραφείου πληροφοριῶν, μέχρι καί τήν παραλαβή ἀδειῶν ξενοδοχείων κλπ.

Αἰτία γιά ὅλα τά παραπάνω εἶναι ὅτι: Ὁ Δ)ντής τῆς ΤΔΚ κ. Θ. Κούμανης ἀποχώρησε προφανῶς γιατί συνταξιοδοτεῖται.

Ὁ κ. Κουντουράκης πού ἦταν ὑπάλληλός της ἀποχώρησε ἐπίσης, ὅπως βάσει τοῦ συντάγματος ὀφείλε νά κάνει, ἀφοῦ πολιτεύθηκε.

Ἡ κ. Πηρουνάκη, τρίτη τακτική ὑπάλληλος τῆς ὑπηρεσίας ἔχει πάρει μεγάλη ἀναρρωτική ἄδεια.

Ἀποτέλεσμα αὐτῆς τῆς κατάστασης εἶναι ἡ ἀπό παλιά ἀσθμαίνουσα λόγω ἐλλείψεως προσωπικοῦ Δ)νση Τουρισμοῦ Κρήτης, νά περνά σήμερα τίς πιό δύσκολες ἀπό καταβολῆς της, στιγμές.

Ο κ. ΤΣΙΜΑΣ ΝΕΟΣ ΓΕΝ. Δ)ΝΤΗΣ ΤΩΝ ΕΛΤΑ

Ὁ κ. Τσίμας γεννήθηκε στό Θεολόγο τῆς Θάσου τό 1936.

Σπούδασε πολιτικές ἐπιστήμες καί Δημόσια Διοίκηση στό Πανεπιστήμιο τῆς Νέας Υόρκης C.U.N.Y.

Ἡ χούντα τόν βρῆκε στό ἐξωτερικό. Ἦταν ἀπό τά ἱδρυτικά στελέχη καί μέλος τοῦ Ἐθνικοῦ Συμβουλίου τοῦ Π.Α.Κ.

Ὅταν ὁ ἀρχηγός τοῦ Π.Α.Κ. κ. Ἀνδρέας Παπανδρέου βγῆκε ἀπό τή φυλακή, ὁ κ. Τσίμας ἤρθε σ' ἐπαφή μαζί του, καί πήρε τήν ἐντολή νά ὀργανώσει τό ΠΑΚ Ν. Υόρκης.

Συνόδευσε τόν κ. Ἀνδρέα Παπανδρέου σ' ὅλα τά συνέδρια τοῦ ΠΑΚ στήν Εὐρώπη καί σ' ὅλα τά Συνέδρια ἄλλων ἐθνικοαπελευθερωτικῶν κινημάτων.

ΤΗΝ ΤΡΙΤΗ 24 ΝΟΕΜΒΡΙΟΥ

Ἡ ὁμιλία τοῦ κ. Δρεττάκη στή συζήτηση γιά τίς προγραμματικές

Ὁ Ὑπουργός Οἰκονομικῶν κ. Μανόλης Δρεττάκης μιλώντας στή Βουλή τήν Τρίτη 24 Νοεμβρίου 1981, γιά τίς προγραμματικές δηλώσεις, εἶπε:

Κυρίες καί Κύριοι Συνάδελφοι,

Νομίζω ὅτι στά οἰκονομικά ἀναφέρθηκαν πολλοί ὁμιλητές ἐκτός ἀπό τούς Ὑπουργούς στά Οἰκονομικά Ὑπουργεῖα τῆς προηγούμενης Κυβέρνησης καί, φυσικά, θ' ἀπρέπει νά δοθοῦν μερικές ἀπαντήσεις.

Ὁ Πρόεδρος κ. Κανελλόπουλος ἀναφέρθηκε σέ μία συζήτηση πού εἴχαμε στήν προηγούμενη Βουλή γιά τό τί ἀκριβῶς ἀλλαγές θά κάνει τό ΠΑΣΟΚ. Θά εἶναι ἄραγε δομικές ἡ θεσμικές; Ὁ κ. Κανελλόπουλος δέν βρίσκεται αὐτή τή στιγμή στήν αἴθουσα. Ἀλλά ἡ ἀπάντηση εἶναι ὅτι, οἱ δομικές ἀλλαγές τελικά περνοῦν μέσα ἀπό θεσμικές ἀλλαγές καί αὐτές ἀκριβῶς περιέχοντα ἱστίς προγραμματικές δηλώσεις τῆς Κυβέρνησης.

Ὁ Ἀρχηγός τῆς Ἀξιωματικῆς Ἀντιπολίτευσης, ὁ ὁποίος ἐπίσης ἀπουσιάζει αὐτή τή στιγμή, εἶπε χτές, στήν ἀπάντηση του, ὅτι ἕνας τομέας στόν ὁποῖο θά δοκιμαστεῖ ἡ Κυβέρνηση, εἶναι ἡ πάταξη τῆς φοροδιαφυγῆς καί εἶπε: «Θά δοῦμε τί θά κάνει ἡ Κυβέρνηση, στό διάστημα τῶν πρώτων 6 μηνῶν»

Ἡ προηγούμενη κυβέρνηση βέβαια, ὅπως θά ποῦμε στή συνέχεια δέν ἔχει καί τόσα πολλά ἐπιτεύγματα στόν τομέα αὐτό, καθόλου θέλει ἀπό μάς σέ 6 μήνες νά κάνουμε αὐτό, πού ἐκείνη δέν ἔκανε σέ ἑφτά χρόνια.

Ὅμως, καί ὁ Γενικός Γραμματέας τοῦ ΚΚΕ ἀναφέρθηκε σέ πολλά ζητήματα καί στά οἰκονομικά θέματα, στά ὁποῖα πιστεύει ἐκεῖνος, ὅτι θά μπορούσαν νά γίνουν γρήγορα πολλά πράγματα, θά θέλαμε κι ἐμεῖς νά γίνουν πολλά πράγματα γρήγορα, ἀλλά ὑπάρχουν περιορισμοί. Καί στήν ἀρχή τῶν προγραμματικῶν δηλώσεων ὑπάρχει μία φράση—κλειδί στήν ὁποία ἀναφέρθηκε καί ὁ κ. Ὑπουργός Συντονισμοῦ, πρίν ἀπό λίγο δηλ. ὅτι «ὁ ρυθμός ὑλοποίησης τῶν στοιχείων θά παίρνει ὑπόψη τό συσχετισμό δυνάμεων τήν ἀντοχή τῆς οἰκονομίας καί πάνω ἀπ' ὅλα τή συναίνεση τῶν λαϊκῶν δυνάμεων». Ἀσφαλῶς θά συμφωνήσει, ὁ Γ. Γραμματέας ὅτι αὐτό ἀποτελεῖ τήν ἀπάντηση.

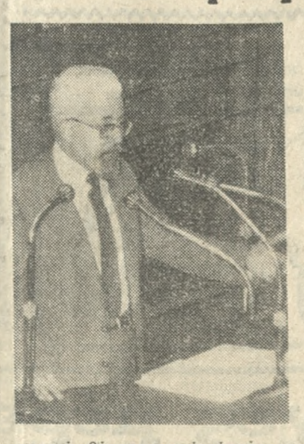

Οἱ κύριοι Ὑπουργοί σέ Οἰκονομικά Ὑπουργεῖα τῆς προηγούμενης Κυβέρνησης ἀναφέρθηκαν σέ πάρα πολλά ζητήματα, πού βέβαια χρειάζεται πολλή ὥρα γιά νά ἀπαντηθοῦν. Θά ἤθελα πρίν ἀπ' ὅλα, ἐπειδή στό ζήτημα αὐτό ἀναφέρθηκε ἕνας ὁμιλητής, νά καταθέσω στά Πρακτικά τήν πρώτη ἐγκύκλιο μου πρός τούς ὑπαλλήλους τοῦ Ὑπουργείου Οἰκονομικῶν, γιά νά δοῦν οἱ κύριοι συνάδελφοι τί ἀκριβῶς ζητᾶ ἀπό τούς συνεργάτες του ὁ Ὑπουργός τῶν Οἰκονομικῶν.

Κάτι πού πρέπει νά ξεκαθαριστεῖ ἀπό τήν ἀρχή καί γιά τόν οἰκονομικό τομέα, γιατί πολλά εἰπώθηκαν μέχρι τώρα γιά τό ζήτημα αὐτό, εἶναι ὅτι ζητοῦν πολλοί ποσοτικά καί χρονικά στοιχεῖα γιά τήν ἐφαρμογή τοῦ προγράμματος. Οἱ προγραμματικές δηλώσεις δέν ἀφοροῦν μόνο τούς ἐπόμενους ἕξη μήνες ἤ τό 1982, ἀλλά ἀφοροῦν ὁλόκληρη τήν 4ετία. Καί ἡ Κυβέρνηση, μέ τό στόμα τοῦ Πρωθυπουργοῦ εἶπε ὅτι, τό 5ετές πρόγραμμα θά καλύψει τήν περίοδο 1983—1987, πού τά προκαταρκτικά του θά

Συνέχεια στή σελ. 4. ▶

ΠΛΑΤΕΙΑ ΣΥΣΚΕΨΗ ΟΡΓΑΝΩΣΕΩΝ ΓΙΑ ΤΗΝ ΠΑΡΑ - ΑΓΟΡΑ

Ὁ Ἐμπορικός Σύλλογος Ἡρακλείου, ὑστερα ἀπό τήν ἐνοικίαση χώρου τῆς Κοινότητας Νέας Ἀλικαρνασσοῦ ἀντί ποσοῦ δρχ. 400.000 γιά τήν ἐγκατάσταση τῆς «ΠΑΡΑΑΓΟΡΑΣ», **καλεῖ** σέ ἀνοικτή κοινή σύσκεψη τά Διοικητικά Συμβούλια τῶν ὀργανώσεων ὅλων τῶν Πλαξεων τῶν Ἐμπόρων, τῶν Ἐπαγγελματιῶν, τῶν Βιοτεχνῶν, τῶν Μικροπωλητῶν Ἡρακλείου καί τῶν Καταστηματαρχῶν τῆς Νέας Ἀλικαρνασσοῦ, γιά τήν ἀντιμετώπιση τοῦ νέου αὐτοῦ τρόπου παρεμπορίας, στό Ἐμπορικό καί Βιομηχανικό Ἐπιμελητήριο σήμερα Τετάρτη στίς 1:30 μ.μ.

Ἐμπορικός Σύλλογος
Ἡρακλείου
Ὁ Πρόεδρος
Κώστας Δάκας
Ὁ Γεν. Γραμματέας
Στέλιος Ζαχαριουδάκης

ΕΥΓΕΝΕΙΣ ΔΩΡΕΑΙ

— Ἡ οἰκογένεια Ἔμμ. Περάκη κατέθεσε στά γραφεῖα μας δρχ 2.500 εἰς μνήμην Ζαχαρία Ἀσωρωτάνη ἀντί στεφάνου ὑπέρ τῆς Ἑταιρείας Προστασίας Ἀνηλίκων.

— Ὁ κ. Παῦλος Λαμπράκης Συντ)χος καθηγητής κατέθεσε στά γραφεῖα μας δρχ. 1000 εἰς μνήμην τῶν γονέων ντου ὑπέρ τῆς στέγης ὁ Καλός Σαμαρείτης.

— Ἡ οἰκογ. Εὐαγγ. Κονταξάκη κατέθεσε στά γραφεῖα μας δρχ 1000 εἰς μνήμην τοῦ γαμβροῦ των Γ. Κοκκινάκη ὑπέρ διακοσμήσεως τοῦ Ι.Ν. Ἁγίου Τίτου

— Ὁ κ. Κων)νος Ἡλ. Ἀλεξανδράκης κατέθεσε στά γραφεῖα μας δρχ. 3000 εἰς μνήμην τοῦ θείου του Ἔμμ. Ἀλεξανδράκη ὑπέρ τῶν ἱδρυμάτων Παναγίας Καλυβιανής.

Συνέχεια στή σελ. 4 ▶

Ὁ ὑπουργός οἰκονομικῶν κ. Δρεττάκης ἀποκάλυψε

Η ΦΟΡΟΔΙΑΦΥΓΗ ΣΤΗ ΧΩΡΑ ΜΑΣ ΣΥΣΤΗΜΑΤΙΚΗ ΚΑΙ ΠΡΟΓΡΑΜΜΑΤΙΣΜΕΝΗ

Τεράστια ποσά διαφεύγουν τή φορολογία

ΑΘΗΝΑΙ 1 (ΑΠΕ)— Ἡ φοροδιαφυγή εἶναι ἐντυπωσιακά μεγάλη, συστηματική καί προγραμματισμένη ἀπό πλευράς φοροφυγάδων, δήλωσε σήμερα ὁ ὑπουργός Οἰκονομικῶν κ. Μανόλης Δρεττάκης δίνοντας στή δημοσιότητα στοιχεῖα γιά συγκεκριμένες περιπτώσεις μεγάλης φοροδιαφυγῆς πολλῶν ἑκατομ. δρχ., οἱ ὁποίες ἐντοπίστηκαν καί διαπιστώθηκαν ἀπό τίς ἁρμόδιες ὑπηρεσίες.

Οἱ περιπτώσεις πού ἀνέφερε σήμερα ὁ ὑπουργός Οἰκονομικῶν ἀν καί ἐντυπωσιακές, ἀφοῦ ἡ φοροδιαφυγή φθάνει στό 99 ο)ο ἡ σέ ὁλόκληρο τό ποσό τῆς ἐσυναλλαγῆς, εἶναι ἁπλῶς ἐνδεικτικές καθόλου τήν ἐμπορία (ἀγροτικῶν προϊόντων

Ἡ φοροδιαφυγή ὅμως ὅπως τεκμηριώνεται ἀπό τά στοιχεῖα πού ὑπάρχουν εἶναι γενικώτερα φαινόμενο πού ἐκτείνεται σέ ὅλο τό φάσμα τῆς διακίνησης ἀγαθῶν, μέ ἀποτέλεσμα νά χάνονται τεράστια ποσά ἀπό ἐμμεσους φόρους γιά τό Δημόσιο, καθώς ἐπίσης καί στόν τομέα τῶν εἰσοδημάτων μέ συνέπεια νά χάνονται ἀντίστοιχα καί ἔσοδα ἀπό ἄμεσους φόρους το

Κοινωνικά

ΕΥΧΑΡΙΣΤΗΡΙΟΝ

Ο ὑπογεγραμμένος Κρουσταλλάκης Δημήτριος τοῦ Αποστόλου, κάτοικος Νταμάρια Πατελλών, Εὐχαριστῶ διά τῆς παρούσης μου, τοὺς ἄνδρες τοῦ Β' Αστυνομικοῦ Τμήματος μετά τοῦ κ. Υποδιοικητοῦ τοῦ ἐν λόγῳ τμήματος. Μὲ κεραυνοβόλον ἐνέργειαν εἰσήλθον ἐντός τῆς οἰκίας μου καὶ συνέλαβαν τὸν γαμβρό μου Γεώργιο Σπανακάκη ποὺ πρὸ ἑνὸς καὶ ἡμίσεως μηνὸς ἐτέλεσε τοὺς ἀρραβῶνες καὶ τὸν γάμον του μετὰ τῆς 15ἐτίδος θυγατρός μου Αντωνίας Κρουσταλλάκη, καὶ τὴν ὁποία ἀποπειράθηκε νὰ φονεύσει μαζὶ καὶ τὴν μητέρα της Μαρία Δ. Κρουσταλλάκη. Ἄνδρες τῆς Αστυνομίας ποὺ τὸ σῶμα περήφανα φέρνουν τὸ ἔνδυμα τοῦ Σώματος κοσμοῦν ἀλλὰ κληρον τὴν κοινωνίαν μας καὶ ἀξίζει ἕνα μεγάλο εὖγε σ' αὐτούς.

Δημήτριος Κρουσταλλάκης

ΜΙΝΩΙΚΕΣ ΓΡΑΜΜΕΣ
Ε)Γ — Ο)Γ
★ ΜΙΝΟΣ
★ ΑΡΙΑΔΝΗ
★ ΚΝΩΣΣΟΣ
Κάθε μέρα
Κρήτη - Πειραιά - Κρήτη
Τηλέφωνα Πρακτορείου: 224304 - 224305

ΚΙΝΗΜΑΤΟΓΡΑΦΟΙ

ΑΣΤΟΡΙΑ
Ἡ ἱστορία τῆς Ο.
ΑΠΟΛΛΩΝ
ΕΓΚΟΝ ΣΗΛΕ Εγὼ λάτρεψα τὸ γυμνό
ΚΡΟΝΟΣ
Μαθήτριες Νο 5
ΟΡΦΕΑΣ
Ἐρωτικὸ τέστ.
ΟΛΥΜΠΙΑ
Ο Ρομπὲν τῶν δασῶν μὲ τύξα καὶ καράτε
KRETA DRIVE—IN
Ἔργα σὲξ

ΦΑΡΜΑΚΕΙΑ

Ἀνοικτὸ ὅλο τὸ 24ωρο
Κεφαλογιάννη Ἑλ. ὁδ. 1821 Μοσχαπιδάκη Δέσποινα Πλ. Ὑγειονομικοῦ
Ἀνοικτὸ ἀπὸ 08.00—22.00
Σ.Φ. Τζομπανάκη—Τζωρακολευθεράκη
Ἀνοικτὸ ἀπὸ 08.00—20.00
Τρουλλινοῦ Χαρὰ ὁδ. Ζωγράφου
Λιοδάκης Γεώργ. ὁδ. Ἑβανς

Διανυκτερεύοντα
ΠΡΑΤΗΡΙΑ ΒΕΝΖΙΝΗΣ
Μαρία Ἰατράκη Λ. 62 Μαρτύρων
Κων. Γιόμελος Λ. Ἰκάρου
Βικτ. Μαυράκη Λ. Κνωσσοῦ

ΔΙΗΜΕΡΕΥΟΝΤΑ ΒΟΥΛΚΑΝΙΖΑΤΕΡ
Παν. Δανδάλης Λ. Δημοκρατίας
Εμμ. Μπαρκάτσας Λ. Κνωσσοῦ

Τὸ Καθημερινὸ Εἰκοσιτετράωρο

Τετάρτη 2 Δεκεμβρίου 1981

ΕΡΤ
5.00 Ἱστορίες τῶν λουλουδιῶν
5.15 Δυὸ κουκιὰ καὶ δυὸ ρεβίθια
5.30 Διαστημόπλοιο Αργώ
6.00 Ντίσνεϋ
6.30 Εἰδήσεις
6.45 Αν ἔχεις γνώσεις...
7.20 Αθλητισμός
8.00 Οἱ Ντιούκς
9.00 Εἰδήσεις
9.35 Πρώτη σελίδα
10.25 Παρασκήνιο
11.20 Μουσικὴ ἀνθολογία
12.00 Εἰδήσεις

ΥΕΝΕΔ
5.00 Καλησπέρα παιδιά
5.30 Αναζητήσεις
6.00 Εἰδήσεις
6.15 Τὸ εἰκοσιτετράωρο
6.30 Ντόρις Νταϊν σόου
7.00 Ο στρατός μας
7.20 Η ὥρα τῶν ἐφέδρων
7.30 Διδιόμορφα παιδιά
8.00 Μεθοριακὸς σταθμός
9.00 Κρουσταλλένια
9.30 Εἰδήσεις
10.00 Φεστιβὰλ Κιν)φου
12.00 Εἰδήσεις

ΕΦΗΜΕΡΙΣ "ΠΑΤΡΙΣ,,
ΙΔΙΟΚΤΗΣΙΑ - ΔΙΕΥΘΥΝΣΙΣ
ΑΛΕΞ. ΜΥΚΩΝΙΑΤΗΣ
Ὁδὸς Λάππα
ΠΡΟΪΣΤΑΜΕΝΟΣ ΤΥΠΟΓΡΑΦΕΙΟΥ
ΕΜΜ. ΜΑΓΡΙΠΛΗΣ
Ἡφαίστου 18
Ἡράκλειο - Κρήτης

Κ.Σ. Χλουβεράκης
Ἐνδοκρινολόγος
Καθηγητὴς Πανεπ. Νέας Ὑόρκης
Νοσήματα Θηρεοειδοῦς, Σαχ. Διαβήτη, στειρότητες κ.λ.π.
Δέχεται: Δευτέρα —Τετάρτη—Παρασκευή **Καρνεάδου 41—Κολωνάκι** Ἀθήνα— τηλ. **791111.**

ΜΕΤΑΦΟΡΑ ΙΑΤΡΕΙΟΥ
Ὁ ἰατρὸς κ. Κωνιός Μανόλης Ψυχίατρος—Νευρολόγος δέχεται ἐπὶ τῆς ὁδοῦ Ἁγ. Τίτου—Μιλάτου 1 ἐναντι εἰσόδου Δημαρχείου ἀπὸ 9—1 π.μ. καὶ 5.30—6.30 μ.μ. Τηλ. 282441

ΤΟ ΠΕΡΙΣΚΟΠΙΟ ΤΟΥ ΡΕΠΟΡΤΕΡ

● ΦΙΛΟΣ ἀναγνώστης τῆς στήλης μοῦ γράφει: «Οἱ ἀσφαλιστικοὶ ὀργανισμοὶ χορηγοῦν στὶς συζύγους ἀσφαλισμένων, ὅταν πεθάνει ὁ ἄνδρας, τὰ ἔξοδα τῆς κηδείας. Δὲν συμβαίνει ὅμως, τὸ ἴδιο στὴν ἀντίθετη περίπτωση. Τὸ πρόβλημα εἶναι μεγάλο ὅταν ἕνας συνταξιοῦχος ἀπὸ αὐτοὺς ποὺ παίρνουν σύνταξη πείνας βρεθεῖ στὴν ἀνάγκη νὰ πληρώσει τὰ ἔξοδα ταφῆς τῆς γυναίκας του. Εἶναι βέβαια παλαιὸ τὸ πρόβλημα, ἀλλὰ τὸ θίγω σήμερα ποὺ πιστεύω ὅτι θὰ βρεῖ τὴν λύση του. Ἐξ ἄλλου πιστεύω ὅτι καὶ τὸ ὅλο θέμα τῶν συντάξεων θὰ τεθεῖ πάνω σὲ σωστὲς βάσεις». Συμφωνῶ μὲ τὸν ἀναγνώστη μου καὶ ἐγὼ προσωπικὰ εἶμαι βέβαιος ὅτι ὅλα αὐτὰ τὰ θέματα σύντομα θὰ βροῦν τὴν λύση τους.

● ΜΕ τὶς βροχὲς ἔχουν δημιουργηθεῖ πολλὲς λακκοῦβες ποὺ ἀποτελοῦν παγίδες τόσο γιὰ τὰ τροχοφόρα ὅσο καὶ γιὰ τοὺς πεζούς. Καὶ ἄλλες ἀπὸ αὐτὲς εἶναι στὴν περιοχὴ εὐθύνης τοῦ Δήμου, ἄλλες στοὺς Ἐθνικοὺς δρόμους. Οἱ ἀρμόδιοι ἔχουν τὸν λόγο.

● ΚΑΙ τὸ ἀνέκδοτο τῆς στήλης:

Ἕνας ἐπισκέπτης περνώντας ἀπὸ ἕνα συνοικιακὸ πάρκο τοῦ Λονδίνου σταθήκε στ' ἀλογάκια —τὸ γνωστὸ παιχνίδι γιὰ τὰ παιδιά— καὶ κοίταζε μὲ περιέργεια κάποιο ἡλικιωμένο κύριο, ποὺ καθόταν πάνω σ' ἕνα ἀπὸ τὰ ξύλινα ἀλογάκια. Ἡ ἐκπληξη του μεγάλωσε ὅταν εἶδε ὅτι ὁ περήφανος ὅσο καὶ κωμικὸς καβαλάρης μολονότι περνοῦσε ἀρκετὴ ὥρα, ὡστόσο δὲν ἐννοοῦσε νὰ κατεβεῖ ἀπὸ τὴν παράδοξη αὐτὴ θέση του.

Ἐπιτέλους τὸν ρώτησε:

—Συγνώμη, κύριε. Μπορῶ νὰ μάθω τί εὐχαρίστηση βρίσκετε νὰ κάθεστε πάνω στὸ ξύλινο αὐτὸ ἀλογάκι;

—Καμιὰ τοῦ ἀπάντησε ὁ περίεργος τύπος. Ἀλλὰ ὁ ἰδιοκτήτης αὐτοῦ τοῦ παιχνιδιοῦ, ποὺ εἶναι κακοπληρωτής, μοῦ χρωστᾶ μιὰ λίρα κι αὐτὸς εἶναι ὁ μόνος τρόπο γιὰ νὰ ξοφλήσει τὸ χρέος του.

Ο ΡΕΠΟΡΤΕΡ

● ΣΗΜΕΡΑ τὸ βράδυ στὶς 7 στὴν αἴθουσα τῆς Βασιλικῆς τοῦ Αγίου Μάρκου θὰ γίνουν τὰ ἐγκαίνια τῆς ἐκθέσεως ζωγραφικῆς τοῦ ζωγράφου Παύλου Κουγιουμτζή, ἕνα ἀπὸ τὰ ἔργα τοῦ ὁποίου εἶναι καὶ τὸ παραπάνω. Ἡ ἔκθεση θὰ μείνει ἀνοιχτὴ μέχρι 10 Δεκεμβρίου.

ΜΕΤΑΞΑΚΗΣ ΕΜΜΑΝΟΥΗΛ
Εἰδικὸς Παθολόγος
Ἕβανς 44
(Κοσμοπολίτ)
Τηλ. 225370, Οἰκίας 225483
Δέχεται 8—1 π.μ. καὶ 5—8 μ.μ.

ΠΡΟΣΚΛΗΣΗ
Σήμερα Τετάρτη 2 Δεκεμβρίου ὥρα 6 τὸ ἀπόγευμα, θὰ γίνουν τὰ ἐγκαίνια τοῦ Φαρμακείου μας, στὴν ὁδὸ **Μονοφατσίου 10** πλατ. Αρκαδίου, (δίπλα στὴ Γενικὴ Κλινικὴ «Μεγαλόχαρη»).
Η παρουσία σας θὰ μᾶς τιμήσει.
ΓΑΡ. ΑΝΔΡΟΥΛΙΔΑΚΗ - ΜΑΛΟΥΠΟΥ
Φαρμακοποιός.

ΤΑ ΧΡΙΣΤΟΥΓΕΝΝΑ ΚΑΙ ΤΗΝ ΠΡΩΤΟΧΡΟΝΙΑ
ΠΡΟΣΦΕΡΟΥΜΕ ΓΙΑ... ΣΑΣ!
ΤΟΥΡΚΙΑ — ΒΟΥΛΓΑΡΙΑ
ΑΙΓΥΠΤΟΣ
ΒΟΥΔΑΠΕΣΤΗ — ΒΙΕΝΝΗ
ΙΝΔΙΑ
ΡΩΣΙΑ
ΚΥΠΡΟΣ
ΑΓΙΟΙ ΤΟΠΟΙ
Καὶ ἄλλες πολλὲς ἐκδρομές.
Τηλεφωνήστε μας στὸ 222-666
νὰ μάθετε τί ἀκριβῶς προσφέρουμε.
Προλάβετε, περιορισμένες κρατήσεις.
DENNIS TOURS
25ης Αὐγούστου 76—78
ΗΡΑΚΛΕΙΟ — ΚΡΗΤΗΣ
ΤΙΜΕΣ ΑΣΥΝΑΓΩΝΙΣΤΕΣ.

ΝΤΕΤΕΚΤΙΒΣ
DETECTIVES UNIVERSAL
ΑΚΡΩΣ ΑΠΟΡΡΗΤΟ ΓΡΑΦΕΙΟ ΕΡΕΥΝΩΝ
PRIVATE SEGURITY SERVISE
CRETA ATLAS ΣΕ ΟΛΟ ΤΟΝ ΚΟΣΜΟ
Ἀναλαμβάνομε:
Παρακολουθήσεις, ὑποθέσεις διαζυγίου, μοιχείες, ἐξακριβώσεις ἀγνώστου διαμονῆς, οἰκογενειακά, αἰσθηματικά, τηλεμαγνητοφωνήσεις, μαγνητοφωνήσεις συνομιλιῶν, φωτογραφήσεις, κινηματογραφήσεις, βιντεοσκοπήσεις, παρακολουθήσεις ἀνηλίκων, κλοπές, ἐμπρησμοὺς ὡς καὶ ἐπίβλεψιν μεγάλων ξενοδοχειακῶν μονάδων.
Διαθέτομε:
τὸν τελειότερον καὶ πιὸ σύγχρονο τεχνικὸ ἐξοπλισμὸ στὸ Ηράκλειο Κρήτης.
Στὴ διάθεσή σας γιὰ ὅλο τὸ εἰκοσιτετράωρο ἐμπειρο καὶ εἰδικευμένο προσωπικὸ μὲ ὑπεύθυνο τέως Αστυνομικό.
ΑΠΟΛΥΤΟΣ ΕΧΕΜΥΘΕΙΑ.
Κεντρικὰ Γραφεῖα:
Ὁδὸς Κόσμων 6 καὶ 1866 γωνία μέσα στὴν ἀγορά, 1ος ὄροφος.
Παράρτημα: Ἕβανς 69, 3ος ὄροφος
Τηλ. 288489, 284936, 280169. Νυχτός: 242424
Τῶρα
Παράρτημα καὶ στὰ Χανιὰ ὁδὸς Αποκορώνου 93—97
Τηλ. 57066 — 57121 — 57122 — 57123.

Ἡ στήλη τοῦ αὐτοκινήτου

«Νὰ ἀγοράσεις ἕνα αὐτοκίνητο εἶναι εὔκολο. Νὰ τὸ συντηρήσεις εἶναι δύσκολο». Τὴν παραπάνω φράση θὰ τὴν ἔχετε ἀκούσει σχεδὸν ὅλοι.

Μὲ τὰ σημερινὰ οἰκονομικὰ δεδομένα καὶ ν' ἀγοράσεις ἕνα αὐτοκίνητο εἶναι δύσκολο ἀλλὰ πολύ περισσότερο (δύσκολο) εἶναι νὰ τὸ συντηρήσεις. Αὐτὸ λοιπὸν ποὺ ἐπιβάλλεται νὰ γίνεται — ἀπ' ὅσους ἔχουν αὐτοκίνητο — εἶναι ἡ προληπτικὴ συντήρηση τοῦ αὐτοκινήτου ποὺ ἀναμφιβόλα ἀπαλλάσσει ἀπὸ πολλὲς πρόσθετες δαπάνες.

Σήμερα λόγω ἐποχῆς θὰ μιλήσουμε γιὰ τὴν προληπτικὴ συντήρηση τοῦ αὐτοκινήτου ἐν ὄψει τοῦ χειμῶνα ποὺ ἀφ' ἑνὸς θὰ προστατέψει τοὺς ἰδιοκτήτες ἀπὸ δυσάρεστα καὶ δαπανηρὰ ἔξοδα καὶ ἀφ' ἑτέρου αὐξάνει καὶ τὴν παθητικὴ ἀσφάλεια γιὰ τὴν ὁποία θὰ μιλήσουμε σὲ ἄλλο φύλλο.

α) Ελέγξετε προσεκτικὰ ὅλη τὴν καροσερὶ τοῦ αὐτοκινήτου σας. Τρίψετε καλὰ μὲ γιαλόχαρτο τὰ σημεῖα ποὺ παρουσιάζουν σκουριά. Περάστετα μὲ ἕνα στρῶμα στόκο ψιλὸ καὶ ἀφοῦ τὸν ἀφήσετε μιὰ μέρα νὰ στεγνώσει, τρίβετε τὰ σημεῖα καὶ τὰ περνᾶτε ἀνάλογα, συνήθως δύο χέρια χρῶμα.

β) Προσπαθήσετε — ὅσο κι ἀν φαίνεται παράξενο τὸν χειμῶνα — νὰ πλένετε τὸ αὐτοκίνητό σας σὲ συντομότερα χρονικὰ διαστήματα. Π λάσπη δὲν πρέπει νὰ μένει ἐπάνω στὸ αὐτοκίνητο γιατὶ δημιουργεῖ τὶς καλύτερες προϋποθέσεις γιὰ σκουριά.

γ) Αλλάξετε τὶς πλατίνες καὶ τὰ μπουζί. Θὰ ἔχετε σωστότερη ἀνάφλεξη καὶ γρηγορότερο ξεκίνημα τὸ πρωί.

δ) Αλοίφετε μὲ πετρέλαιο (στεγνά) ἢ μὲ ειδικὰ σπρέι ποὺ ὑπάρχουν στὴν ἀγορά, ὅλες τὶς καλωδιώσεις καὶ τὶς ἀκροσυνδέσεις. Ἔτσι θὰ ἀποφύγετε πιθανὴ ἀπώλεια ρεύματος καὶ ἀπώλεια τῆς μπαταρίας. Ελέγξετε τὴ στάθμη τῆς μπαταρίας καὶ ἀλοίφετε τοὺς πόλους μὲ γράσσο ἢ βαζελίνη.

Ἕνα ἀπὸ τὰ σημαντικώτερα στοιχεῖα ποὺ συντελοῦν στὴν οἰκονομία, τὴν ἀπόδοση καὶ τὴν μακροζωία τοῦ κινητήρα εἶναι ἡ σωστὴ θερμοκρασία του.

ε) Ελέγξετε λοιπὸν τὸ ψυγεῖο, μήπως ὑπάρχει κάποια διαρροή, τὰ κολάρα μήπως κάποιο ἀπ' αὐτὰ εἶναι σκασμένο· (σκάνε συνήθως στὰ σημεῖα ποὺ ὑπάρχουν οἱ κολιέδες) καὶ τέλος ἀν ἔχετε κάνει τὸ λάθος καὶ ἔχετε ἀφαιρέσει τὸν θερμοστάτη ξανὰ τοποθετήστε τον.

στ) Αν δὲν χρησιμοποιεῖτε πολύτυπο λάδι, ἀλλάξετε τὸ παχύρευστο τοῦ καλοκαιριοῦ μὲ λεπτότερο.

ζ) Εκεῖ ποὺ δὲν πρέπει νὰ σκεφτοῦμε τὴν ὁποιαδήποτε δαπάνη εἶναι ὁ ἔλεγχος καὶ ἀντικατάστασις (ἀν χρειάζεται) τῶν ἐλαστικῶν. Σκεφθεῖτε πῶς μπορεῖ νὰ ἀποφύγετε ἕνα ἀτύχημα ἀν τὸ κατάλληλο ἐλαστικὸ σᾶς ἔξασφαλίζει τὴ σωστὴ ἀπόσταση πεδήσεως.

Συμβουλευθεῖτε — ἀν δὲν ἔχετε τὶς κατάλληλες γνώσεις, κάποιο ἀρμόδιο — τί τύπο ἐλαστικῶν θὰ βάλετε στὸ αὐτοκίνητό σας· (διώχνει πρὸς τὰ ἔξω τὸ ἐμπρόσθιο μέρος) αὐξήσετε τὴν πίεση στὰ μπροστινὰ λάστιχα. Ἂν ὑποστρέφει (διώχνει τὸ πίσω μέρος) αὐξήσετε τὶς πιέσεις στὰ πίσω λάστιχα. Γιὰ νὰ ἐλέγξετε τὶς πιέσεις τῶν ἐλαστικῶν, πρέπει νὰ εἶναι κρύα καὶ τὸ αὐτοκίνητο ὄχι φορτωμένο γιατὶ ἀλλοιῶς οἱ ἐνδείξεις θὰ εἶναι πλασματικές. Τέλος γιὰ τὸ χειμῶνα ποὺ ἔχουμε βρεγμένους δρόμους πρέπει νὰ ἀφαιρέσετε 2—3 λίμπρες ἀπὸ ὅλα τὰ λάστιχα.

η) Κάνετε ἕνα ἔλεγχο στὰ ἐργαλεῖα σας (πρέπει νὰ ἔχετε μιὰ ὁλόκληρη σειρά) ἀπὸ αὐτά.

Ελέγξετε ἂν λειτουργεῖ ὁ γρύλος τοῦ αὐτοκινήτου σας καὶ νὰ ἔχετε πάντοτε μαζί σας: πυροσβεστήρα, φαρμακεῖο, τρίγωνο, μία λάμπα ἀπὸ κάθε εἶδος, ἕνα ἰμάντα (λουρί) καὶ ἕνα κουτάκι μὲ ἀσφάλειες.

Μὴ μοῦ πῆτε πῶς εἶναι πολλά. Τὸ καύμένο τὸ αὐτοκίνητό σας ἂν τοῦ διαθέσετε αὐτὰ τὰ λίγα θὰ σᾶς ὑπηρετήσει σωστὰ ὅλο τὸ χειμῶνα. «Καλὰ ταξίδια».

ΝΕΟ ΕΙΔΙΚΟ ΚΑΤΑΣΤΗΜΑ
ΓΙΑ ΜΩΣΑΪΚΟΥΣ — ΜΑΡΜΑΡΑΔΕΣ
— ΠΛΑΚΟΣΤΡΩΤΕΣ
ΚΑΙ ΓΙΑ ΟΛΟΥΣ ΤΟΥΣ ΟΙΚΟΔΟΜΟΥΣ
ΑΓΓΕΛΟΣ ΒΟΛΥΡΑΚΗΣ
Λεωφ. Ἰωνίας καὶ Παπανδρέου Γωνία
ΗΡΑΚΛΕΙΟΝ — ΚΡΗΤΗΣ

κρουαζιέρα
22 — 30)12
ΤΟ ΚΑΛΛΙΤΕΡΟ ΧΡΙΣΤΟΥΓΕΝΝΙΑΤΙΚΟ ΔΩΡΟ ΓΙΑ ΣΑΣ
ἅγιοι τόποι
ρόδος-κύπρος
Μόνο μὲ 18.500 δρχ. σὲ δίκλινες καμπίνες μὲ μπάνιο καὶ τουαλέτα καὶ ὅλα τὰ φαγητὰ πληρωμένα
ΙΕΡΟΥΣΑΛΗΜ — ΒΗθΛΕΕΜ — ΑΓΙΟΣ ΤΑΦΟΣ, ΓΟΛΓΟΘΑΣ — ΟΡΟΣ ΕΛΑΙΩΝ — ΓΕΣΘΗΜΑΝΗ, ΧΑΪΦΑ — ΙΟΡΔΑΝΗΣ — ΝΑΖΑΡΕΤ — ΚΑΝΑ, ΝΑΟΣ ΣΟΛΟΜΩΝΤΑ — ΓΑΛΙΛΑΙΑ — ΛΕΜΕΣΟΣ, ΛΕΥΚΩΣΙΑ — ΠΑΦΟΣ — ΛΙΝΔΟΣ — ΚΑΜΕΙΡΟΣ, ΠΕΤΑΛΟΥΔΕΣ — ΡΟΔΟΣ κ.λ.π.
Δεῖτε τοὺς Ἁγίους Τόπους δίχως τὸν συνωστισμὸ τοῦ Πάσχα. Ἀφορολόγητα ψώνια στὴν Κύπρο καὶ Ρόδο. Πλούσιο ρεβεγιόν, γλέντια, χοροὶ στὸ πλοῖο.
Πλοῖο μὲ κλιματισμό, πισίνα, ντισκοτέκ, μπάρ, ἀναπαυτικὰ σαλόνια, κατάστημα ἀφορολογήτων κ.λ.π.
Συμμετοχὲς μέχρι 10)12 στὸ ΛΑΪΟΝ
Τηλ. 283640

ΠΕΡΣΙΚΑ
ΕΡΓΑ ΤΕΧΝΗΣ ΣΤΟ ΠΑΤΩΜΑ
ΧΑΛΙΑ Ποιότητος μὲ τὸ σῆμα τοῦ Μαλλιοῦ.
Αποκλειστικὸς Αντιπρόσωπος Ηρακλείου
ΥΙΟΙ Ε. ΚΑΡΑΠΙΠΕΡΗ
Ὁδὸς 1866 ἀριθ. 71 (δίπλα στοῦ Αλικιώτη)
Τηλ. 280-535.

ΜΟΝΩΣΕΙΣ ΤΑΡΑΤΣΩΝ
ΤΟΙΧΩΝ — ΥΠΟΓΕΙΩΝ — ΔΕΞΑΜΕΝΩΝ — ΠΙΣΙΝΩΝ
ΥΓΡΑΣΙΑΣ — ΨΥΧΟΥΣ — ΘΕΡΜΟΤΗΤΟΣ — ΗΧΟΥ
Η ΤΕΛΕΙΑ ΜΟΝΩΣΙΣ Μὲ ὑλικὰ
GENERAL ELECTRIC — POLUBOND
ΟΧΑΪΟ MEDINA καὶ ΠΟΛΥΟΥΡΕΘΑΝΗΣ
Ἐγγύησις 10 ἐτῶν
ΤΕΧΝΟΧΡΩΜ — 62 Μαρτύρων 5
ΗΡΑΚΛΕΙΟΝ — Τηλ. 236271 — 282349

ΤΑΒΕΡΝΑ
ΠΑΝΤΕΛΟΜΙΧΑΛΗΣ
Ἀνοίξαμε καὶ σᾶς περιμένομε
ΓΙΑ ΚΑΛΗ ΜΠΡΙΤΖΟΛΑ
ΚΑΙ ΦΙΛΙΚΗ ΠΕΡΙΠΟΙΗΣΗ
μὲ τὶς ἴδιες παλιὲς τιμές.
ΠΑΤΕΛΛΕΣ
Σερρῶν 57 — Τηλ. 287-183

ΝΤΕΤΕΚΤΙΒΣ
ΠΡΑΚΤΟΡΕΙΟΝ ΕΡΕΥΝΩΝ
ΣΕΡΛΟΚ ΧΟΛΜΣ
ειμαστε ολο το εικοσιτετραωρο κοντα σας
αναλαμβανομε οτιδηποτε σας απασχολει
παρακολουθησεις ερευνες
διαζυγια εξακριβωσεις
παρακολουθηση ανηλικων
ανευρεσεις διευθυσεων
ΑΠΟΛΥΤΗ ΕΧΕΜΥΘΕΙΑ
ΟΔΟΣ 1821 ΑΡΙΘ 76
ΤΗΛ 221-837

σημερα δε υπαρχουν αξιες, υπαρχει προβολη αξιων
μιχάλης παπαδάκης
μακετες
προσπεκτους
διαφημιστικη φωτογραφια
Καντανολεων 19
τηλ 231703

«ΑΣΤΟΡΙΑ»
ΣΗΜΕΡΑ
Η ΙΣΤΟΡΙΑ ΤΗΣ Ο
Η ταινία ποὺ εἶχε ἀπαγορευθεῖ

«ΚΡΟΝΟΣ»
Ὥρα ἐνάρξεως 4 Τηλ. 283075
ΜΑΘΗΤΡΙΕΣ Νο 5
Α' Προβολή

«ΟΡΦΕΑΣ»
ΩΡΑ ΕΝΑΡΞΕΩΣ
Ερωτικὸ τέστ
Ἔγχρωμη — Ἀδιαπόβλητη Ἀναπαραγωγή

«KRETA DRIVE — IN»
Σινεμὰ αὐτοκινήτων
ΚΟΚΚΙΝΗ ΧΑΝΙ
Ἔναρξη 8 μ.μ.
ΕΡΓΑ ΣΕΞ
Ἀλλαγὴ προγράμματος κάθε Δευτέρα καὶ Πέμπτη

σὲ λίγες μέρες ἀνοίγουμε
ΥΔΡΟΧΟΟΣ AQUARIUS
DISCO
ΘΕΜΙΣ
25ης ΑΥΓΟΥ ΣΤΟΥ 76—78 (ἐναντι πλατείας ΑΓ. ΤΙΤΟΥ)

ἂν εἶστε ἀρχιτέκτονας πολιτικὸς μηχανικὸς κατασκευαστὴς οἰκοδομῶν...
... ἡ βιομηχανία διακοσμητικῶν δομικῶν ὑλικῶν ΠΛΙΝΘΟΧΡΩΜ σᾶς βοηθᾶει νὰ δώσετε καινούργιες αἰσθητικὲς λύσεις στὴν ἐμφάνιση τῶν κτιρίων σας, μὲ τὰ προϊόντα της:
Χρωματιστὰ τοῦβλα Πλινθοχρώμ
Χρωματιστὰ τοῦβλα Rustik-Πλινθοχρώμ
Πλάκες τοίχων καὶ δαπέδων Granito-Πλινθοχρώμ
ΠΛΙΝΘΟΧΡΩΜ
ΓΕΩΡΓΙΟΣ Τ. ΓΙΑΝΝΟΥΛΗΣ Α.Β.Ε.Ε. ΒΙΟΜΗΧΑΝΙΚΑΙ & ΕΜΠΟΡΙΚΑΙ ΕΠΙΧΕΙΡΗΣΕΙΣ
ΜΕΤΑΞΑ 1 - ΕΥΟΣΜΟΣ - ΘΕΣΣΑΛΟΝΙΚΗ ΤΗΛΕΦ. (031) 762 683 - 762 648
ΤΗΛΕΓΡΑΦΙΚΗ ΔΙΕΥΘΥΝΣΙΣ. ΠΛΙΝΘΟΧΡΩΜ. TELEX 041 8594
ΓΡΑΦΕΙΑ ΑΘΗΝΩΝ: ΣΠΕΥΣΙΠΠΟΥ 45 (140) ΤΗΛΕΦ. ΑΘΗΝΩΝ (01) 742 820

Ἀντιπρόσωπος Ηρακλείου
ΑΦΟΙ ΓΩΝΙΑΝΝΑΚΗ
Λιμενικὴ περιοχὴ — Τηλ. 242175

ΖΗΤΕΙΤΑΙ

Ἀνώνυμος Ἑταιρεία Χημικῶν προϊόντων καὶ ἀξεσουάρ αὐτοκινήτων **ΖΗΤΕΙ** ὁδηγό—πωλητή διά τό ὑποκατάστημα της εἰς τό Ἡράκλειο Κρήτης τηλ. 241610 ὧρες καταστημάτων.
(Ζ522) 1—2

Ἀνώνυμος ἑταιρεία Χημικῶν προϊόντων καὶ ἀξεσουάρ αὐτοκινήτων **ΖΗΤΕΙ** ὑπάλληλο δεσποινίδα ἡ κυρία διά τό ὑποκατάστημα της εἰς τό Ἡράκλειο. Μισθός ἱκανοποιητικός τηλ. 241610 ὧρες καταστημάτων.
(Ζ521) 1—2

ΖΗΤΟΥΝΤΑΙ τηλεφωνήτριες μέ τετράωρη ἀπασχόληση ἀπογευματικοῦ τμήματος. Μισθός καὶ πρίμ. Πληροφ. GRIZNER Γιαννίκου 7 Α' ὄροφος.
(Ζ519) 1—2

ΖΗΤΕΙΤΑΙ κυρία ἡ δεσποινίς γιά τή φύλαξη μικροῦ παιδιοῦ Πληροφ. κ. Χρ. Ζήκον, οἰκία Ἀριάδνης 29 (ὀπισθεν Μουσείου) ὡρα 6—8 μ.μ.
(Ζ520) 1—3

Παρά τῆς Ἀσφαλιστικῆς Ἑταιρίας ΑΣΠΙΣ ΠΡΟΝΟΙΑ **ΖΗΤΟΥΝΤΑΙ** νέοι ἡλικίας 27—45 ἐτῶν ἀπόφοιτοι τουλάχιστο νυμνασίου γιά μερική ἡ ὁλική ἀπασχόληση. Ἀποδοχές ἀναλόγως προσόντων. Πληροφ. τηλ. 221945 9—1 καὶ 5—7 κ. Χανιωτάκη. (Ζ518) 1—2

ΙΑΤΡΙΚΟΣ ἐπισκέπτης, μέ ἐμπορική πεῖρα ζητεῖται διά μόνιμη ἐργασία. Πληροφ. τηλ. 221084.
(Ζ517)

ΖΗΤΕΙΤΑΙ πεπειραμένος μάγειρας γιά ἑστιατόριο Βαλκάνια. Πληροφ. τηλ. 286338.
(Ζ503)

ΖΗΤΟΥΝΤΑΙ παρά ἐργολάβου τεχνίτες καὶ βοηθοί ὑδραυλικοί. Μισθός ἱκανοποιητικός. Πληροφ. κ. Νίκο τηλ. 220145 ἀπό 9—4 μ.μ. (Ζ502) 1—6

ΑΠΟ τό Βρεφονηπιακό σταθμό MOTHER CARE **ΖΗΤΟΥΝΤΑΙ** Κοινωνικοί Λειτουργοί Βρεφοκόμοι καὶ Μαῖαι ἡ Ἀδελφές Ἐπισκέπτριες εἰδικευμένες στήν Βρεφοκομία. Πληροφ. τηλ. 236278 ἡ 235951.
(Ζ500) 1—6

ΑΠΟ ΑΘΗΝΑ
Ἡ PLUTON HELLAS
Αντιπροσωπεῖαι, Εἰσαγωγαί, Εξαγωγαί
ΖΗΤΕΙ διά Κρήτη ἀποκλειστικό Αντιπρόσωπον. Τά εἴδη εἰσαγωγῆς: Ἠλεκτρονικά: Οἰκιακῆς χρήσεως καὶ πρωτότυπον προϊόν. Κεντρική Διεύθυνση: Χαλκοκονδύλη 25 2ος ὄροφος, τηλ. 5234632.
(Ζ512) 1—3

Παρά τῆς ἑταιρείας Σ. Σαριδάκης—Μ. Σμυρνάκης Βιομηχανία Σκαπτικῶν Μηχανημάτων **ΖΗΤΟΥΝΤΑΙ** μηχανικοί αὐτοκινήτων. Μισθός ἱκανοποιητικός. Τηλ. 283871.
(Ζ511) 1—5

ΖΗΤΕΙΤΑΙ ἄτομο ἔχων ἐκπληρώσει τίς στρατιωτικές του ὑποχρεώσεις, ἀπόφοιτος Λυκείου γι ἀμόνιμη ἀπασχόληση σέ διαφημιστική τοπική ἑταιρεία. Ἀπαραίτητα πρέπει νά διαθέτει μεταφορικό μέσο (μοτοποδήλατο). Πληροφ. τηλ. 286641 — 242864. (Ζ507) 1—6

ΖΗΤΟΥΝΤΑΙ παρά Τεχνικῆς Ἑταιρείας διά τήν Βιομηχανική περιοχή: 1) ἐργολάβοι διά τοποθέτησιν ὑαλοστασίων. 2) Χειριστής γερανοῦ ἐπί αὐτοκινήτου 3) Χειριστής ΚΑΒΑC 4) Ἐργολάβοι διά τοποθέτησιν εἰδῶν ὑγιεινῆς καὶ πλακακιῶν 5) Ἐργολάβοι διά τοποθετήσεις πλακῶν πεζοδρομίου. 6) Ἔργολάβοι σοβατζήδες καὶ κτίστες. 7) Ἐλαιοχρωματιστές ἐργολάβοι. Μετάβαση στό ἔργο δι' αὐτοκινήτου μας. Πληροφ. 9—4 τηλ. 220145 κ. Νίκο.
(Ζ501) 1—6

ΖΗΤΕΙΤΑΙ Μπέϊμπυ Σίττερ γιά τρεῖς φορές τήν βδομάδα. Πληροφ. τηλ. 236394.
(Ζ510) 1—6

ΖΗΤΕΙΤΑΙ τεχνίτης Σιδήρου—Ἀλουμινίου ἐργασία 5 ἡμερῶν πληρωμή μέ τήν ὡρα. Τηλ. 231473 8—11 π.μ.
(Ζ514) 1—2

ΖΗΤΕΙΤΑΙ ἀποθήκη 600—750 τ.μ. Πληροφ. τηλ. 220707.
(Ζ515) 1—10

ΖΗΤΕΙΤΑΙ κοπέλλα γιά ράψιμο παραγωγικό, εἰ δυνατόν προϋπηρεσία, ἐργασία μόνιμη, πλήρωμή μέ τήν ὡρα, 5 ἡμέρες, συνεχές ὡράριο. Τηλ. 231473 8—11 π.μ. (Ζ516) 1—2

ΖΗΤΕΙΤΑΙ μαθήτρια γιά κομμωτήριο. Πληροφ. τηλ. 243261.
(Ζ508) 1—4

ΖΗΤΟΥΝΤΑΙ πωλήτριες πρός ἀμεση πρόσληψη. Τηλ. 289193
(Ζ499) 1—6

ΖΗΤΕΙΤΑΙ πλύστης πεπειραμένος διά φορτηγά αὐτοκινήτα ἔχων καὶ δίπλωμα αὐτοκινήτου Πληροφ. τηλ. 282655.
(Ζ505) 1—6

ΖΗΤΕΙΤΑΙ κοπέλλα εὐπαρουσίαστη καὶ μέ εὐχέρεια λόγου γιά νά ἐργαστεῖ εἰς καφετέρια «KOSTMARI» βραδυνές ὧρες. Μισθός 30.000 μηνιαίως. Πληροφ. καφετέρια «KOSTMARI» Ἑβανς 34 ἀπό 3 μ.μ.
(Ζ498) 1—10

ΖΗΤΟΥΝΤΑΙ μοδίστρες ἡ βοηθοί ἀπό τά Καταστήματα Πετρόπουλου. Πληροφ. τηλ. 283100 ὧρες λειτουργίας καταστημάτων (Ζ494) 1—10

ΖΗΤΕΙΤΑΙ δεσποινίς ἡ κυρία ἀπό 30—45 ἐτῶν ἄνευ οἰκογενειακῶν ὑποχρεώσεων διά τήν περιποίησιν ἡλικιωμένου ζεύγους ἀλλά αὐτοεξυπηρετουμένου, διαμονή εἰς πολυτελές διαμέρισμα, καλό μισθό καὶ ἀρκετές ὧρες ἐλεύθερες. Πληροφ. τηλ. 230431. (Ζ513) 1—5

ΔΙΑΦΟΡΑ

ΚΑΘΗΓΗΤΗΣ παραδίδει μαθήματα Φυσικῆς, Χημείας, Μαθηματικά. Τηλ. 221725.
(Δ147) 1—3

ΚΑΘΗΓΗΤΕΣ Μαθηματικός — Φυσικός — Χημικός παραδίδουν μαθήματα τῆς εἰδικότητας τους σέ μαθητές ὅλων τῶν τάξεων Γυμνασίου—Λυκείου ὅλων τῶν τύπων. Πληροφ. τηλ. 231503—233434—236916.

ΚΑΘΗΓΗΤΗΣ παραδίδει μαθηματικά —Φυσική καὶ Χημεία Γυμνασίου —Λυκείου στό σπίτι τῶν μαθητῶν. Ὑπεύθυνη καὶ ἀποδοτική ἐργασία. Τηλ. 285931 —235462.
(Δ146) 1—6

ΑΓΟΡΑΖΩ παλαιά σίδερα καὶ μέταλλα, ἀπό ὁ ποιοδήποτε μέρος τῆς Κρήτης ὁποιοδήποτε βάρος μέ δικά μας μεταφορικά μέσα, μέ ἀνυψωτικά μηχανήματα — γερανούς. Ἐπίσης πωλοῦνται βαρέλια καὶ πλαστικά δοχεῖα. **Μαρίνος Κα θέρης καὶ Υἱός.** Πατριάρχου Μ. Μεταξάκη **Δεξιά** Τηλ. **242263—285-942.**
1—25

ΝΤΕΤΕΚΤΙΒΣ
(Εἰδικευμένοι)
Γραφεῖο Ἐρευνῶν
«ΔΙΕΘΝΕΣ»
Ἐρευναι, Παρακολουθήσεις, Κλοπαί, Διαζύγια, Μοιχεῖαι.
Θέματα οἰκογενειακά, Δικαστικά, κληρονομικά, οἰκονομικά, ἐμπορικά, βιομηχανικά.
Τηλεμαγνητοφωνήσεις, φωτογραφήσεις. Πλήρης ἠλεκτρονικός ἐξοπλισμός.
Αναλαμβάνομε ὑποθέσεις σέ διεθνή κλίμακα.
Απόλυτος ἐχεμύθεια
Αμοιβή γελευταία
Παρέχομεν εὐκολίες πληρωμῆς.
Τηλ. 241522 — 243269
Γωνία Ἑβανς καὶ Αβέρωφ 29
(Βαλιδέ Τζαμί)
ΗΡΑΚΛΕΙΟΝ - ΚΡΗΤΗΣ

ΜΙΚΡΕΣ ΑΓΓΕΛΙΕΣ • ΜΙΚΡΕΣ ΑΓΓΕΛΙΕΣ • ΜΙΚΡΕΣ ΑΓΓΕΛΙΕΣ • ΜΙΚΡΕΣ ΑΓΓΕΛΙΕΣ

ΚΑΘΗΓΗΤΡΙΑ Μαθηματικός παραδίδει ἰδιαίτερα μαθήματα σέ μαθητές Γυμνασίου— Λυκείου. Πληροφ. τηλ. 286385.
(Δ145) 1—6

ΚΑΘΗΓΗΤΡΙΑ Ἀγγλικῆς Φιλολογίας μέ πτυχία PROFICIENCY OF CAMBRIDGE PROFICIENCY OF MICHIGAN AND THE MASTER DEGREE IN ENGLISH LITERATURE καὶ ἔχουσα διδάξει τήν Ἀγγλικήν εἰς Καναδά καὶ Ἀμερική παραδίδει μαθήματα ἰδιωτικά κατ' οἶκον. Τηλ. 288946.

ΓΑΛΛΙΔΑ μόνιμος κάτοικος Ἡρακλείου, καθηγήτρια γαλλικῆς φιλολογίας, παραδίδει ἰδιαίτερα μαθήματα διά προχωρημένους καὶ ἀρχαρίους. Τηλ. 242826. (Δ138) 1—15

ΑΓΟΡΑΖΟΜΕ τό παλαιό σας αὐτοκίνητο αὐθημερόν, μετρητοῖς ἡ τό ἀνταλλάσσομε ἀμέσως μέ καινούργιο **ΛΑΝΤΟ Ο.Ε** Λ. 62 Μαρτύρων 128 τηλ. 282797—224870.
(Δ140) 1—15

ΑΓΓΛΙΚΗΣ Φιλολογίας προετοιμασία γιά τίς Πανελλήνιες ἐξετάσεις στήν Ἀγγλική Γλῶσσα. Τμήματα γιά φοιτητές καὶ σπουδαστές τῶν ΚΑΤΕ. Φροντιστήριο Ἀγγλικῆς ΚΩΣΤΑΣ ΑΡΒΑΝΙΤΑΚΗΣ Καγιαμπή 1 (Ἀραστάς) Τηλ. 280575.
(Δ137) 1—10

ΠΩΛΗΣΕΙΣ

ΠΩΛΕΙΤΑΙ ἀμπελος σουλτανί 14 στρεμμάτων περίπου εἰς θέση Σκαλάνι 500 μέτρα ἀπόστασή Βορειοανατολικά μέ δύο ἀγροτικούς δρόμους Ἀνατολικά καὶ δυτικά. Ἠλεκτροφωτισμός καὶ νερό 150 μέτρα. Τηλ. Ἡρακλείου 233109—231640, Σκαλαβίου 731255. (Π167) 1—5

ΠΩΛΟΥΝΤΑΙ 1) φούρνος τεσσάρων ἑστιῶν, θερμοθαλάμου, 8 λαμαρίνες καὶ δύο αὐτόματοι κατάλληλος γιά ζαχαροπλαστεῖο κ.λπ. 2) Πλήρες συγκρότημα καφεκοπτεῖου εἰς ἀρίστη κατάσταση καὶ τιμή εὐκαιρίας. Τηλ. 281547—241483.
(Π166) 1—10

ΠΩΛΕΙΤΑΙ διαμέρισμα ἑτοιμοπαράδοτο δυάρι 54 τ.μ. στόν Γ' ὄροφο περιοχή Μιχ. Ἀρχαγγέλου. Πληροφ. τηλ. 280812—242860. (Π165) 1—3

ΠΩΛΕΙΤΑΙ οἰκόπεδο εἰς θέσιν Μεσαμπελιές γωνιακό 195 τ.μ. μετρητοῖς. Τηλ. 243136.
(Π164) 1—5

ΠΩΛΕΙΤΑΙ αὐτοκίνητο VOLKSWANGEN μοντέλλο 76 κλούβα σέ καλή κατάσταση καὶ σέ τιμή εὐκαιρίας. Πληροφ. τηλ. 235303 ἀπό 08.00—15.00
(Π163) 1—4

ΠΩΛΕΙΤΑΙ διαμέρισμα δύο δωματίων καινουργές ἑτοιμοπαράδοτο σέ καινούργια πολυκατοικία ἐπί τῆς γωνίας Λ. Δημοκρατίας καὶ Σολωμοῦ 1. Πληροφ. τηλ. 284181 πρωί 11—1.
(Π162) 1—4

ΠΩΛΟΥΝΤΑΙ οἰκόπεδα ἐκτός σχεδίου στόν Ἄνω Μασταμπά καὶ στήν Δεξαμενή. Πληροφ. τηλ. 284181 πρωί 11—1.
(Π161) 1—4

ΜΕΓΑΛΗ ΕΥΚΑΙΡΙΑ
ΠΩΛΕΙΤΑΙ λόγω ἀναχωρήσεως στό ἐξωτερικό πολυτελής καφετέρια μέ ἐξασφαλισμένη πελατεία κοντά στό Γυμνάσιο Θερίσου. Προτάσεις μόνο σοβαρές στό τηλ. 222355.
(Π160) 1—10

ΠΩΛΕΙΤΑΙ αὐτοκίνητο μεταχειρισμένο (φορτηγάκι ἀγροτικό) μάρκας KIA-MASTER, ὠφελίμου φορτίου 50 0κιλῶν, μικτοῦ βάρους 1450 κιλῶν. Πληροφ. τηλ. 283762 ὧρες 8—9 π.μ. καὶ 2.30—3.30 μ.μ.
(Π159) 1—9

ΠΩΛΟΥΝΤΑΙ δύο ἀμπέλια σουλτανί 2000 κουρμούλες περίπου εἰς περιοχή Βουτῶν - Καλεσσῶν. Πληροφ. τηλ. 235443.
(Π168) 1—4

ΠΩΛΕΙΤΑΙ οἰκόπεδο στή Σταλίδα ἕνα στρέμμα, δεξιά τοῦ δρόμου, 400 μ. περίπου ἀπό τή θάλασσα. Πληροφ. τηλ. 285646.
(Π169) 1—4

ΠΩΛΕΙΤΑΙ φορτηγό NISSAN CABAL Ἀνατρεπόμενο μέ ἄδεια Ἐργολαβικοῦ, σέ ἄριστη κατάσταση. Τιμή 350.000, ἡ ἀνταλλάσσεται μέ οἰκοδομικές ἐργασίες.
Πληροφ. τηλ. 289623.
(Π112) 1—6

ΠΩΛΕΙΤΑΙ οἰκόπεδο 9 στρεμμάτων στήν Μεγάλη Χερσόνησο, δίπλα στό χωριό, πολλά πλεονεκτήματα, καθώς καὶ ἄλλο ἑκτάσεως 2 στρεμμάτων. Πληροφ. τηλ. 223204.
(Π106) 1—6

ΠΩΛΟΥΝΤΑΙ αὐτοκίνητο Μερσεντές πετρέλαιο 608 κλούβα ὑπέρμακρο 77 μοντ. 120.000 χλμ. σέ ἄριστη κατάσταση. CITROEN G.S GLOUP 77 μοντ. 52.000 χλμ. ἀτελώνιστο. Πληροφ. τηλ. 222410—235722.
(Π152) 1—5

ΠΩΛΕΙΤΑΙ ἐπιβατικό αὐτοκίνητο COLT GALLANTE σέ ἄριστη κατάσταση. Πληροφ. τηλ. 233142 ὧραι 9—3.
(Π103) 1—8

ΠΩΛΟΥΝΤΑΙ οἰκόπεδα, διαμερίσματα, ἀγροτεμάχια. Σέ ὅλες τίς περιοχές τοῦ Ἡρακλείου. Ἐντός σχεδίου, ἐκτός σχεδίου. Τηλεφωνήστε μας. **Μεσιτικό Γραφεῖο Φιτσοδασκαλάκη.** Τηλ 286471 Ἑβανς 69 Α' ὄροφος Ἡράκλειο. (Π68) 1—15

ΣΕ ΤΙΜΗ ΕΥΚΑΙΡΙΑΣ
ΠΩΛΟΥΝΤΑΙ δύο οἰκόπεδα 200 τ.μ. καὶ 150 τ.μ. εἰς θέση Καραμανλή μετόχι, χώρος Παναγιτσιμίου, 200 μ. ἀπό τήν Ἐθνική ὁδό. Πληροφ. τηλ. 241815
(Π153) 1—4

ΠΩΛΟΥΝΤΑΙ μετοχές τῆς Τσιμεντοβιομηχανίας Κρήτης σέ τιμή εὐκαιρίας. Πληροφ. τηλ. (0821)22354 καὶ 233115 5—7 ἀπόγευμα. (Π154) 1—5

ΠΩΛΕΙΤΑΙ ἡ **ΑΝΤΑΛΛΑΣΣΕΤΑΙ** τηλέφωνο ἐπαγγελματικό μέ τη λέφωνο οἰκίας. Γιά πληροφ. τηλέφ. 230533 ὧρες καταστημάτων κ. Εὐτυχία Φανουριάκη.
(Π155) 1—2

ΠΩΛΕΙΤΑΙ ἐπιχείρηση Παντοπωλείου σέ τιμή εὐκαιρίας λόγω ἄλλης ἀπασχολήσεως. Τηλ. 223904. (Π156) 1—2

ΠΩΛΕΙΤΑΙ 1 οἰκόπεδο 200 τ.μ. στόν Μασταμπά ἐντός ζώνης, σέ πολύ καλή τιμή. Ὁριστικό συμβόλαιο γίνεται ἀμέσως. Πληροφ. καθ' ὅλην τήν ἡμέρα τηλ 236042. (Π157) 1—5

ΠΩΛΟΥΝΤΑΙ οἰκόπεδα προνομιούχα σέ πολύ λογικές τιμές καὶ πολύ καλές τοποθεσίες ὅσα μέτρα θέλετε. Τηλεφωνήστε μας στό 236016—236012 καὶ θά ἐξυπηρετηθεῖτε ἀμέσως. Συμβόλαια γίνονται ἀμέσως.
(Π951) 1—25

ΠΩΛΕΙΤΑΙ αὐτοκίνητο μάρκας SUZUKI SS 40 F καινούργιο. Πληροφορίες τηλ. 282168 ἀπό 8 π.υ. ἕως 2 μ.μ.

ΠΩΛΕΙΤΑΙ εἰς τό κέντρο τοῦ Ἡρακλείου εἰς τιμήν λογικήν διαμέρισμα δύο δωματίων κατάλληλον δι' ἐπαγγελματικήν χρῆσιν. Πληροφ. τηλ. 282624 καὶ 242174.
(Π123) 1—10

ΠΩΛΟΥΝΤΑΙ ἡ ἀνταλλάσσονται 1) Βόλβο 4,85 ἀποχαρακτηρισμένο μέ κουβούκλιο Ν. 88 καὶ δύο καρότσες. 2) Φιάτ 616 ταξινομημένο σέ ἄριστη κατάσταση διπλά λάστιχα ὀπίσθια τηλ. 224526—285806.
(Π140) 1—6

ΠΩΛΕΙΤΑΙ οἰκόπεδο ἀπό 300 — 500 τ.μ. εἰς περιοχή Αγ. Ἰωάννης Χωστός παραπλεύρως Ἐθνικῆς ὁδοῦ. Τηλ. 234140.
(Π583) 1—20

ΚΟΥΝΕΛΙΑ ΠΩΛΟΥΝΤΑΙ
ΠΩΛΟΥΝΤΑΙ κουνέλια διά ἀναπαραγωγή ἀριστης ράτσας ΓΕΡΜΑΝΙΚΑ — Ν. ΖΗΛΑΝΔΙΑΣ μέ ἀριστες ἐπιδόσεις (πάχυνση —γέννα) ἀπό 600 δρχ. καὶ ἄνω τό ἕνα. Τηλ. πρωί234261, ἀπόγευμα 234279 ἀπό 3—7.
(Π118) 1—10

ΠΩΛΕΙΤΑΙ οἰκόπεδο στήν Λεωφόρο Ἰωνίας, γωνιακό. Πληροφ. τηλ. 289765.

ΠΩΛΕΙΤΑΙ ἀγροτεμάχιο 4 στρ. μέ νερό καὶ δρόμο στήν Ἁγ. Πελαγία. Πληροφ. τηλ. 221-739. (Π818) 1—25

ΕΥΚΑΙΡΙΑ
ΠΩΛΕΙΤΑΙ ἐλαιόφυτο μέ 270 μουρέλα εἰς θέσιν Μονόλιθο Χουδετσίου Πεδιάδος. Τηλ. Ἀθηνῶν 01-6435139 κ. Σπύρος.
(Π37)

ΠΩΛΕΙΤΑΙ οἰκόπεδο μέ νερό, τηλέφωνο, ἐναντι Ὁσίας Εἰρήνης Χρυσοβαλάντου. Πληροφ. τηλ. 233152.
(Π105) 1—10

ΠΩΛΟΥΝΤΑΙ φθηνά οἰκόπεδα ἀπό τόν ἰδιοκτήτη στήν περιοχή Ἡρακλείου —Καρτερού — Γουρνῶν καί Ἁγίας Πελαγίας. Τηλ. 283401 καί 283901.
(Π19) 1—20

ΠΩΛΕΙΤΑΙ τό 1)3 ἀστικοῦ λεωφορείου μέ θέση ὁδηγοῦ. Πληροφ. τηλέφ. 222937.
(Π102) 1—8

ΠΩΛΕΙΤΑΙ εἰς τιμή εὐκαιρίας ἀμπέλι σουλτανί ποτομίδα μέ 2500 κορμούλες περίπου μετά συνεχομένου ἐλαιοφύτου ἐκτάσεως 14 στρεμμάτων καί εἰς ἀπόσταση 14 χλμ. ἀπό τό Ἡράκλειο. Πληροφ. τηλ. 221552 ἡ 280945. (Π91) 1—15

ΕΧΟΜΕ οἰκόπεδα μέ 1100 δρχ. τ.μ. τηλ. 289753.
(Π131) 1—5

ΠΩΛΕΙΤΑΙ FIAT 1100 ΝΕΚΑΡ εἰς ἄριστη κατάσταση. Δεκτός ἔλεγχος. Τιμή 100.000. Πληροφ τηλ. 241083. (Π158) 1—5

ΠΩΛΕΙΤΑΙ ΜΕΡΣΕΝΤΕΣ φορτηγό 808 D μέ καρότσα ψυγεῖο. Πληροφ .τηλ. 280848.
(Π147) 1—6

ΠΩΛΕΙΤΑΙ παραθαλάσσιο οἰκόπεδο πλησίον ξενοδοχείου «Μαρίνα» στίς Γούβες 5.500 τ.μ. ὁλόκληρο ἡ τμηματικά. Πληρ. τηλ. 241834 ὧρες γραφείου.
(Π121) 1—10

ΠΡΟΣΟΧΗ ΕΥΚΑΙΡΙΑ
Λόγω ἄλλης ἐργασίας **ΠΩΛΕΙΤΑΙ** ἐπιχείρησις Ζαχαροπλαστείου καὶ ξηρῶν καρπῶν λειτουργοῦσα πρό 20ετίας στήν Ἀλικαρνασσό Ἡροδότου 130. Μηνιαίος τζίρος 200 χιλιάδες μέ δυνατότητες αὐξήσεως 100ο)ο. Μίσθωμα φθηνό. Δεχτή παραλοῦθησις τηλ. 288688.
(Π151) 1—5

ΠΩΛΕΙΤΑΙ CINTROEN GS SPECIAL ἀτρακάριστο εἰς ἄριστη κατάσταση. Πληροφ. τηλ .286306—232638.
(Π134) 1—5

ΠΩΛΕΙΤΑΙ οἰκόπεδο ἄρτιο 104 τ.μ. γωνιακό ὁδ. Ἀρχιμήδους 3 κάτω ἀπό τό Καπετανάκειο. Τηλ. 285274. (Π143) 1—4

ΠΩΛΕΙΤΑΙ αὐτοκίνητο ΜΕΡΣΕΝΤΕΣ πετρέλαιο 608 μοντέλο 1977 κλούβα σέ καλή κατάσταση. Πληροφ. Ἐλευθέρνης 103 Καμίνια (Ἁγ. Μαρίνα) κ. Μανουσάκη Ἐλ.
(Π144) 1—6

ΠΩΛΕΙΤΑΙ ἐπιχείρηση Καφέ—Οὐζερί πλήρως ἐξοπλισμένη μέ ἐξασφαλισμένη πελατεία καί σέ τιμή εὐκαιρίας. Πληροφ. τηλ. 283730 κ. Καλογεράκη.
(Π142) 1—8

ΠΩΛΟΥΝΤΑΙ δύο ἄριστα κυνηγόσκυλα εἰδικά ἐκπαιδευμένα στό λαγό καί δύο τουφέκια. Μιά καραμπίνα καί ἕνα ἰσπανικό δίκανο 16άρι. Τιμές λογικές Πληροφ. τηλ. 234814.
(Π127) 1—10

ΠΩΛΕΙΤΑΙ ἐπαγγελματικό ψυγεῖο γιά ὅλες τίς χρήσεις σέ καλή κατάσταση καί σέ καλή τιμή. Πληροφ. τηλ. 0834)22129
(Π138) 1—6

ΠΩΛΕΙΤΑΙ σέτριόροφη οἰκοδομή τό ἰσόγειο μέ πίσω αὐλή καί ἀποθήκη 4 κυρίων δωματίων μεγάλο χώλ, κουζίνα ,λουτρό, σέ τιμή εὐκαιρίας 130 τ.μ. καλύψιμα. Καί ὁ 1ος ὄροφος τά ἴδια τ.μ. μέ 3.200.000 τό ἰσόγειο καί 3.000.000 ὁ 1ος ὄροφος μέ πολυτελέστατη κατασκευή στόν Κατσαμπά τηλ. 222811 —241025.
(Π132) 1—10

ΕΥΚΑΙΡΙΑΙ
ΠΩΛΟΥΝΤΑΙ: 1) οἰκόπεδο τῶν 120 τ.μ. μέ δύο προσόψεις τῶν 45.000 δρχ. τό μ2 μόνο 32.000 τό τ.μ. εἰς περιοχή Καμαράκι. 2) οἰκόπεδο τῶν 180 τ.μ. τῶν 60.000 δρχ. μ2 μόνο 45.000 δρχ μ2 εἰς περιοχή Ξενία 3) Μονοκατοικία τῶν 120 τ.μ. μέ ἀδεια 80 τ.μ. τῶν 3.500.000 δρ. μόνο 2.500.000 περιοχή Καμίνια. 4) Διαμέρισμα 2,5άρι τῶν 2.300.000 μόνο 1.800.000 δχρ. 5) διαμέρισμα τῶν 97 τ.μ. 3.500.000 δρχ. μόνο 2.500.000 δρχ. 6) Παραλίες νοτίως καί βορείως τοῦ Νομοῦ Ἡρακλείου σέ τιμές εὐκαιρίας. 7) Ζητοῦνται σοβαροί χρηματοδότες. Πληροφ. τηλ. 242119 **Κ. Καλλέργης—Ἰδ. Ἀβραμάκης.**
(Π124)

ΑΛΕΞΑΚΗΣ
Εβανς 70 Τηλ. 241145
ΠΩΛΟΥΝΤΑΙ
ΟΙΚΟΠΕΔΑ ἐντός καί ἐκτός σχεδίου στό κέντρο, τά προάστια καί γύρω ἀπό τό Ηράκλειο, ὅσα μέτρα θέλετε.
ΔΙΑΜΕΡΙΣΜΑΤΑ ἑτοιμοπαράδοτα καί ὑπό κατασκευή σ' ὅλα τά προάστια καί μέ εὐκολίες πληρωμῆς.
ΓΡΑΦΕΙΑ καί ΚΑΤΑΣΤΗΜΑΤΑ σέ κεντρικά σημεῖα.
Γιά σωστή καί γρήγορη ἐξυπηρέτηση τηλεφωνήστε μας 241145
(Π149) 1—6

ΠΩΛΟΥΝΤΑΙ οἰκόπεδα στό Καμπεροσαλή μετόχι. Πληροφ. τηλέφ. 242540. (Π119) 1—6

ΠΩΛΕΙΤΑΙ οἰκόπεδο 200 τ.μ. μέ 14 μέτρα πρόσοψη 500 μέτρα περίπου πιό πάνω ἀπό τήν Πλ. Σινάνη. Πληροφ. τηλ. 235339. (Π148) 1—5

ΠΩΛΕΙΤΑΙ διαμέρισμα ἀριστης κατασκευής, ἐπιφανείας 126 τ.μ., εἰς νεόδμητη πολυκατοικία, ἐπί τῆς ὁδοῦ Δρακοντοπούλου 11. Πληροφ. τηλ. 285767 ἀπό 11—1 καί 280190 ἀπό 6—8
(Π146) 1—6

ΠΩΛΕΙΤΑΙ αὐτοκίνητο LADA STATION μοντ. 74 μέ 70.000 χλμ., ἀτρακάριστο, σέ ἄριστη κατάσταση. Τιμή 300.000 τηλ. 233398. (Π137) 1—5

ΠΩΛΟΥΝΤΑΙ ἰδιοκτησία οἰκόπεδα στόν Ἅγιο Ἰωάννη καί ἐπί κοινοτικοῦ δρόμου ἀπό 5 χιλ. τό μ2, στοῦ Ἀριφάκι μέ 3,5 χ.λ. τό μ2 καί στήν Δεξαμενή ἀπό 3,5 χ.λ. τό μ2. Ὅλα εἶναι ἀνεξάρτητα μέ ὁριστικά συμβόλαια καί εὐκολίες πληρωμῆς.
Πληροφ. τηλ. 241145
(Π145) 1—5

ΕΝΟΙΚΙΑΣΕΙΣ

ΕΝΟΙΚΙΑΖΕΤΑΙ δωμάτιο ἐπιπλωμένο. Τηλ. 282870.
(Ε615) 1—10

ΕΝΟΙΚΙΑΖΟΝΤΑΙ δύο διαμερίσματα 4άρι καί 5άρι καί δύο μαγαζιά 170 τ.μ. μέ πατάρι καί 50 τ.μ. μέ πατάρι. Κεντρική θέρμανση ὁδός Κονδυλάκη ἀπέναντι ἀπό τό Γυμνάσιο Ν. Στάδιο. Πληροφ. τηλ. 234670.
(Ε614) 1—2

ΕΝΟΙΚΙΑΖΕΤΑΙ διαμέρισμα 3 δωματίων μετά βοηθητικῶν χώρων, διαμπερές στόν 3ο ὄροφο πολυκατοικίας στή γωνία τῶν ὁδῶν Ἰδομενέα—Μαλικούτη λίγο πρό κάτω ἀπό τό ξενοδοχεῖο Ἑσπερία μέ κεντρική θέρμανση, ἀσανσέρ κ.λπ. Πληροφ. τηλ. 230529.
(Ε619) 1—5

ΕΝΟΙΚΙΑΖΟΝΤΑΙ ἐπιπλωμένες ἡμιυπόγειες γκαρσονιέρες μόνο γιά κοπέλλες στή στάση Παναγίας Μασταμπά. Πληροφ. κ. Σήφη Ντεμπελάκη τηλ. 282368 καί 231796. (Ε618) 1—5

ΕΝΟΙΚΙΑΖΕΤΑΙ διαμέρισμα 3 δωματίων μετά βοηθητικῶν χώρων ἀνεξάρτητη εἴσοδος. Πληροφ. τηλ. 282435 ὧρες γραφείου. (Ε617) 1—6

ΕΝΟΙΚΙΑΖΕΤΑΙ κατάστημα μέ πατάρι 43 τ.μ. στήν ὁδό Μίσωνος 14 (πάροδος Λ. Δημοκρατίας) κατάλληλο γιά ὁἱανδήποτε χρῆση. Τηλ. 231735 μετά τίς 3 μ.μ. (Ε616) 1—3

ΕΝΟΙΚΙΑΖΕΤΑΙ ἐπιπλωμένο διαμέρισμα στόν Καστέλλο ἀπόστασις ἀπό Ἡράκλειο 8 χλμ. μέ ἀστική συγκοινωνία. Ἀπόστασις ἀπό πλάζ ΕΟΤ 700 μέτρα. Πληροφ. τηλ. 223037 πρωί 11—1. (Ε612) 1—4

ΕΝΟΙΚΙΑΖΕΤΑΙ μαγαζί 54 τ.μ. μέ πατάρι καί ὑπόγειο στήν καινούργια πολυκατοικία στήν γωνία Λ. Χρυσοστόμου καί Ζερβουδάκη πρόσοψις μαγαζιοῦ στήν Ζερβουδάκη. Τηλ. 223037 πρωί 11—1. (Ε613) 1—4

ΕΝΟΙΚΙΑΖΟΝΤΑΙ δυάρια, 3άρια, 4άρια καί γκαρσονιέρες. Δίπλα ἀπό τά παλαιά ΚΑΤΕΕ (τώρα Μαθηματική Σχολή). Πληροφ. τηλ. 233145—222977
(Ε606) 1—6

ΕΝΟΙΚΙΑΖΕΤΑΙ στήν Ἀθήνα 21)2 διαμέρισμα Κύπρου 76, Κυψέλη, εὐρύχωρο μέ ὅλους τούς βοηθητικούς χώρους. Πληροφ. τηλ. 234140
(Ε72) 1—5

ΕΝΟΙΚΙΑΖΕΤΑΙ κατάστημα γωνιακό λούξ μέ ὑπόγειο, πάροδος Ἀβέρωφ —Τρεῖς Καμάρες (Ἀντωπόλεως 21) τηλ. 282358 κατάλληλο καί γιά τεχνικό γραφεῖο. (Ε608) 1—4

ΕΝΟΙΚΙΑΖΟΝΤΑΙ α) κατάστημα 120 τ.μ. στάση Περτσελάκη (Παπαναστασίου) β) πεντάρι διαμέρισμα καί μία γκαρσονιέρα Ἀγ. Ἰωάννης τηλ. 221127 (Ε601) 1—5

ΕΝΟΙΚΙΑΖΕΤΑΙ γραφεῖο ὁδός 1821 καί Ἀμαλθείας γωνία, Α' ὄροφος τηλ. 282893.
(Ε595) 1—25

ΕΝΟΙΚΙΑΖΕΤΑΙ: Ἐναντι ΕΤΒΑ (Πλατ. Δασκαλογιάννη) Κατάστημα νεόκτιστο μέ πατάρι καί ὑπόγειο, κατάλληλο γιά ἐμπορική ἐπιχείρηση. Πληρ. τηλ. 280-280.
(Ε598) 1—5

ΕΝΟΙΚΙΑΖΕΤΑΙ διαμέρισμα ἡμιυπόγειο μέ κεντρική θέρμανση στήν Δρακοντοπούλου 13Α πλησίον 3ου Γυμνασίου Θηλέων ἀποτελούμενο ἀπό τρία δωμάτια μέ μεγάλο χώλ, καί κουζίνα, φωτεινό καί μέ μεγάλη αὐλή. Πληροφ

ΖΩΗΡΟ ΤΟ ΕΝΔΙΑΦΕΡΟΝ ΤΟΥ ΚΟΙΝΟΥ ΓΙΑ ΣΥΜΜΕΤΟΧΗ ΣΤΟ ΚΕΦΑΛΑΙΟ ΤΗΣ ΤΡΑΠΕΖΑΣ ΑΙΓΑΙΟΥ

Ὁμιλία τοῦ κ. Σταυρακάκη στίς Ἀρχάνες

Στά πλαίσια διεύρυνσης τῆς ἤδη πλατιᾶς μετοχικῆς βάσης Τράπεζας Αἰγαίου, ὁ ἐδῶ ἐκπρόσωπος τῆς ἰδρυτικῆς ἐπιτροπῆς κ. Μανόλης Σταυρακάκης, οἰκονομολόγος, μίλησε τήν περασμένη Κυριακή στίς Ἀρχάνες, ἀναλύσας μέ σαφήνεια καί πληρότητα στούς στόχους τῆς Τράπεζας.

Στήν ὁμιλία του, ὁ κ. Σταυρακάκης, ἀνάμεσα στά ἄλλα, ὑπογράμμισε ὅτι, γιά τούς ἀποταμιευτές καί τούς ἐπενδυτές, εἶναι ἰδιαίτερα εὐνοϊκό τό γεγονός ὅτι ὁ ἰδρυτής - μέτοχος συμμετέχει στό κεφάλαιο, ἀποκτώντας τή μετοχή στήν ὀνομαστική της ἀξία τῶν 1.000 δρχ.

Ἐπίσης τόνισε ὅτι τό γεγονός αὐτό, σέ συνδυασμό μέ τό ὅτι ἡ Κυβέρνηση, μέ τίς προγραμματικές δηλώσεις τοῦ κ. Πρωθυπουργοῦ, ἀποσαφήνισε τή θέση της, σέ ὅ,τι ἀφορᾶ στίς μικρές Ἑλληνικές Τράπεζες, ἀνάμεσα στίς ὁποίες καί ἡ Τράπεζα Αἰγαίου, πού παραμένουν πάντοτε Τράπεζες ἰδιωτικῶν συμφερόντων, δίδει τήν εὐκαιρία στούς μικρομεσαίους ἐπιχειρηματίες καθώς καί τούς ἀποταμιευτές καί ἐπενδυτές τοῦ τόπου, νά συμβάλουν ἀποφασιστικά στή δημιουργία ἑνός ὑγιοῦς, ρωμαλέου καί πρωτοποριακοῦ Τραπεζικοῦ ἱδρύματος.

Ὅπως μᾶς εἶπε ὁ κ. Σταυρακάκης, οἱ οἰκονομικοί παράγοντες τῆς ἱστορικῆς κωμόπολης τῶν Ἀρχανῶν ὑποδέχθηκαν μέ ἐνθουσιασμό καί ἱκανοποίηση τίς ἀρχές καί τούς στόχους τῆς Τράπεζας Αἰγαίου καί ἐπέδειξαν ζωηρό ἐνδιαφέρον γιά τή συμμετοχή τους στό μετοχικό κεφάλαιο τῆς Τράπεζας.

Ἀξίζει νά σημειωθεῖ ὅτι βασική ἐπιδίωξη τοῦ κ. Σταυρακάκη εἶναι τό πλάτεμα τῆς μετοχικῆς βάσης τῆς Τράπεζας Αἰγαίου στήν Κρήτη, μέ στόχο τή μεγαλύτερη δυνατή ἐνίσχυση τοῦ Καταστήματος Ἡρακλείου μέσα στούς κόλπους τῆς Τράπεζας. Ἤδη δέ, ὅπως πληροφορούμαστε, ἡ κατανόηση πού δείχνουν οἱ Κρῆτες στήν προσπάθεια αὐτή τοῦ κ. Σταυρακάκη, εἶναι τόσο μεγάλη, ὥστε νά πιστεύεται ὅτι τό Κατάστημα Ἡρακλείου τῆς Τράπεζας Αἰγαίου θά εἶναι τό πρῶτο ἐπαρχιακό Κατάστημα σέ ἀριθμό μετοχῶν καί ὕψος κεφαλαίου.

ΑΝΕΞΑΡΤΗΤΑ ΑΠΟ ΤΗΝ ΕΚΒΑΣΗ ΤΟΥ ΚΥΠΡΙΑΚΟΥ

Ἡ Ἀμερική ὑπόσχεται στήν Τουρκία ἀμέριστη στρατιωτική ὑποστήριξη

ΑΓΚΥΡΑ 1 (ΑΠΕ — ΡΩΥΤΕΡ) — Ὁ ὑπουργός τῆς Ἀμύνης τῶν Ἡν. Πολιτειῶν κ. Οὐάϊνμπεργκερ θά διαβεβαιώσει τούς Τούρκους στρατιωτικούς ἡγέτες γιά τήν σταθερή ὑποστήριξη τῆς Ἀμερικῆς, παρά τήν ἔνταση πού ἐπικρατεῖ στίς τουρκοκυπριακές σχέσεις, κατά τή διάρκεια τριημέρης ἐπισκέψεως πού θά πραγματοποιήσει ἀπό τήν Πέμπτη στήν Τουρκία, ἀνέφεραν διπλωματικές πηγές.

Τήν ἐπίσκεψη τοῦ κ. Οὐάϊνμπεργκερ θά ἀκολουθήσει ἡ ἐπίσκεψη τοῦ Ἀμερικανοῦ ὑπουργοῦ Ἐξωτερικῶν κ. Χαίηγκ μιά ἑβδομάδα ἀργότερα.

Διπλωματικές πηγές λένε ὅτι οἱ Τούρκοι ἡγέτες θά τονίσουν τή σημασία τῆς χώρας τους γιά τήν Ἀτλαντική Συμμαχία ἰδιαίτερα μετά τό σχηματισμό Σοσιαλιστικῆς κυβερνήσεως στήν Ἑλλάδα καί τή συνεχιζόμενη ἀναταραχή στήν Μ. Ἀνατολή.

Ὁ κ. Οὐάϊνμπεργκερ πρόκειται νά ἔχει συνομιλίες διαρκείας τρισήμισυ ὡρῶν μέ τόν ἀρχηγό τοῦ κράτους στρατηγό Ἐβρέν καί ἀκόμη θά συναντήσει τόν Τούρκο ὑπουργό Ἀμύνης κ. Μπαγιουλκέν, τόν Πρωθυπουργό κ. Οὐλουσού καί τόν ὑπουργό Ἐξωτερικῶν κ. Τουρκμέν.

Οἱ ἴδιες πηγές προσθέτουν ὅτι οἱ συνομιλίες θά περιστραφοῦν στό τουρκικό αἴτημα γιά αὔξηση τῆς ἀμερικανικῆς στρατιωτικῆς βοήθειας, στήν ἐφαρμογή τῶν διμερῶν συμφωνιῶν γιά στρατιωτική συνεργασία καί στή γενικότερη κατάσταση τῆς περιοχῆς.

Τό ἀμερικανικό Κογκρέσσο ἐξετάζει τήν πρόταση τοῦ προέδρου Ρήγκαν γιά στρατιωτική βοήθεια πρός τήν Τουρκία πλέον τῶν 300 ἑκατομ. δολλαρίων καί οἰκονομική βοήθεια 400 ἑκατομ. δολλαρίων γιά τό 1982 πράγμα πού ἀποτελεῖ σημαντική αὔξηση τῆς συνολικῆς βοήθειας τῶν 547 ἑκατ. δολλαρίων πού συμφωνήθηκε τόν περασμένο χρόνο. Ἀλλά οἱ ἴδιες πηγές τονίζουν ὅτι ἡ πολιτική σημασία τῆς ἐπισκέψεως τοῦ κ. Οὐάϊμπεργκερ θά ἔχει μεγαλύτερο βάρος ἀπό τά συγκεκριμένα ἀποτελέσματα.

Οἱ Τούρκοι στρατηγοί βλέπουν νά ἐντείνονται οἱ παραδοσιακές σχέσεις τους μέ τήν δυτική Εὐρώπη καί ἰδιαίτερα μέ τόν κυριότερο οἰκονομικό καί πολιτικό ἑταῖρο τῆς Τουρκίας τήν Δ. Γερμανία. Καί ἀνησυχοῦν ἀπό τήν αὐξανόμενη τάση νά ἐξαρτηθεῖ ἡ περαιτέρω βοήθεια ἀπό τήν δέσμευση γιά ταχεῖα ἀποκατάσταση τῆς Δημοκρατίας. Βοήθεια ἑκατομμυρίων δολλαρίων ἐχει ἀνασταλεῖ ἀπό τήν Κοινή Ἀγορά καί τό Δυτικογερμανικό Κοινοβούλιο.

Διπλωμάτες δήλωσαν ὅτι παρόμοιες ἐπιφυλάξεις δέν διατυπώθηκαν ἀπό τήν Οὐάσιγκτων ὅπου δίδεται μεγαλύτερη σημασία στήν ἀξία πού ἔχει μιά σταθερή Τουρκία στίς παρυφές τῆς Μ. Ἀνατολῆς καί τοῦ Περσικοῦ Κόλπου γιά νά βοηθήσει στήν συγκράτηση ἐνδεχομένης Σοβιετικῆς ἐπειλῆς. Ἀνώτερος Ἀμερικανός διπλωμάτης στήν Ἀγκυρα ἀντικατοπτρίζοντας προφανῶς τήν ἀποψη τῆς κυβερνήσεως Ρήγκαν, δήλωσε ὅτι τά προβλήματα μεταξύ Τουρκίας καί Δ. Εὐρώπης ὀφείλονται περισσότερο σέ σφάλματα τῆς Εὐρώπης παρά τῆς Ἀγκυρας.

Ὁ ἐπίσημος εἶπε ὅτι οἱ ἀριστερῆς ἀποχλίσεως κυβερνήσεις καί κοινοβούλια στήν Εὐρώπη, ἐπηρεαζόμενες ἀπό τήν πίεση τῆς ἀκραίας ἀριστερᾶς, δέν ἀπέδωσαν ἐπαρκῆ σημασία στήν στρατηγική θέση τῆς Τουρκίας γιά τό ΝΑΤΟ στήν περιοχή.

Ὁ κ. Χαίηγκ ἀναμένεται στήν Ἀγκυρα μεταξύ 13 καί 15 Δεκεμβρίου, ἀμέσως μετά τή Σύνοδο τῶν ὑπουργῶν τῶν ἐξωτερικῶν τῶν χωρῶν—μελῶν τοῦ ΝΑΤΟ, στίς Βρυξέλλες.

Οἱ ἴδιες πηγές δήλωσαν ὅτι οἱ συνομιλίες τοῦ κ. Χαίηγκ θά συμπεριλάβουν ἐπίσης καί τήν ἐκλογή τοῦ Σοσιαλιστή πρωθυπουργοῦ κ. Ἀνδρέα Παπανδρέου στήν Ἑλλάδα.

Δημοσιογραφικές πληροφορίες ἀναφέρουν ὅτι οἱ ΗΠΑ προτίθενται νά ζητήσουν ἀπό τήν Τουρκία νά συνεργαστεῖ μέ τή δύναμη ταχείας ἀναπτύξεως, μέ ἀντάλλαγμα τήν αὔξηση τῆς οἰκονομικῆς βοήθειας πρός αὐτήν. Τούρκοι ἐπίσημοι τό διέψευσαν, ἀλλά οἱ δημοσιογραφικές πληροφορίες τονίζουν τή χρησιμότητα τῶν ἀμερικανικῶν βάσεων στήν Τουρκία, μεταξύ τῶν ὁποίων καί τῆς μεγάλης ἀεροπορικῆς βάσεως τοῦ Ἰνσιρλικ, στήν Νοτιοανατολική Τουρκία.

Ὁ κ. Οὐάϊνμπεργκερ ἀναμένεται νά φθάσει στήν Τουρκία τή Πέμπτη, προερχόμενος ἀπό τό Μαρόκο, ὅπου θά ἔχει συνομιλίες μέ τό βασιλιά Χασάν.

Ὁ ἀμερικανός ὑπουργός ἐξωτερικῶν θά ἔχει τήν Παρασκευή συνομιλίες μέ τούς Τούρκους ὑπουργούς καί τό Σάββατο μέ τό στρατηγό Ἐβρέν. Ὁ κ. Οὐάϊνμπεργερ θά ἀναχωρήσει τή Κυριακή ἀπό τήν Τουρκία γιά τίς Βρυξέλλες.

ΑΘΛΗΤΙΚΑ

Κυκλοφοροῦν τά εἰσιτήρια τοῦ ἀγώνα μεταξύ ΟΦΗ-ΠΑΟ

ΚΥΚΛΟΦΟΡΗΣΑΝ σήμερα τά εἰσιτήρια τοῦ ἀγώνα ΟΦΗ — Παναθηναϊκοῦ, πού θά διεξαχθεῖ τήν Κυριακή στό Ἡράκλειο. Τά εἰσιτήρια θά διατίθενται ἀπό τά γραφεῖα τῆς ΠΑΕ—ΟΦΗ καί ἀπό τά πρακτορεῖα ΠΡΟ—ΠΟ τῆς πόλης μας. Συνολικά θά κυκλοφορήσουν 10.500 εἰσιτήρια, ἤτοι 8.500 τῶν 300 δρχ. καί 2.000 τῶν 150 δρχ.

ΣΥΝΕΧΙΖΕΤΑΙ Η ΠΡΟΕΤΟΙΜΑΣΙΑ

ΣΤΟ μεταξύ συνεχίζεται ἡ προετοιμασία τῶν ποδοσφαιριστῶν τοῦ ΟΦΗ, ὑπό τήν ἐπίβλεψη τοῦ κ. Στρατάκη ἐν ὄψει τῆς συναντήσεως τῆς Κυριακῆς μέ τόν Παναθηναϊκό.

ΑΠΟ τήν δύναμη τοῦ ΟΦΗ θά ἀπουσιάσουν τήν Κυριακή οἱ τραυματίες Τσιριμώκος καί Συντιχάκης, ὁ τιμωρημένος Κίρισιτς καί κατά πάσαν πιθανότητα καί ὁ Ὄρε ἀφοῦ ὑπάρχει συμφωνία μεταξύ τῶν δύο Συλλόγων νά μήν χρησιμοποιεῖται στά μεταξύ τους ματς.

ΑΥΤΟΙ πού θά φορέσουν τήν Κυριακή τήν ἱστορική φανέλλα τοῦ ΟΦΗ πιστεύομε ἀκράδαντα ὅτι θά δώσουν καί τήν τελευταία ἰκμάδα τῶν δυνάμεών τους γιά νά χαρίσουν μιά νίκη στούς ἡρωικούς φιλάθλους πού τώρα τελευταία ἔχουν δοκιμάσει πολλές φορές τό ποτήρι τῆς πίκρας καί τῆς ἀπογοήτευσης.

ΕΙΣΑΓΓΕΛΙΚΗ ΕΡΕΥΝΑ

ΚΑΤΑ δημοσιογραφικές πληροφορίες διενεργεῖται Εἰσαγγελική ἔρευνα προκειμένου νά διαπιστωθεῖ ἄν ὁ ΟΦΗ καί ἡ ΑΕΚ διαπράξανε τό ἀδίκημα τῆς δωροληψίας καί δωροδοκίας στόν ἀγώνα μεταξύ ΟΦΗ — Ὀλυμπιακοῦ (3—3) πρίν τρία χρόνια.

Μικρά ἀλλά ἐνδιαφέροντα

● ΤΟΝ ἀγώνα Προοδευτικῆς — Ἡροδότου γιά τό πρωτάθλημα Β' Ἐθνικῆς θά διευθύνει ὁ κ. Πασχάλης, τοῦ Συνδέσμου Διαιτητῶν Σερρῶν.

● ΣΗΜΕΡΑ τό ἀπόγευμα στίς 3, στό γήπεδο τοῦ ΠΟΑ, θά διεξαχθεῖ ὁ ἀγώνας Δαιδάλου — Γιούχτα γιά τό τοπικό πρωτάθλημα Α' Κατηγορίας.

● ΣΥΝΕΔΡΙΑΣΕ χθές τό βράδυ τό Διοικητικό Συμβούλιο τοῦ Συνδέσμου Διαιτητῶν Ποδοσφαίρου Ἡρακλείου καί ἀσχολήθηκε μέ διάφορα τρεχούσης φύσεως θέματα.

Μιά ἐπιστολή τοῦ τ. προέδρου τῆς ΠΑΕ-ΟΦΗ κ. Δουλουφάκη

● ΑΠΟ τόν τέως Πρόεδρο τοῦ ΟΦΗ πήραμε καί δημοσιεύομε τήν παρακάτω ἐπιστολή:

Μέ ἀφορμή ψεύδους καί ψευδῆ καί ἐπικίνδυνα δημοσιεύματα πού σκοπό ἔχουν νά βλάψουν ὄχι μόνο ἀγωνιστικά τόν ΟΦΗ εἶμαι ὑποχρεωμένος νά δηλώσω τά ἑξῆς:

Συμπλήρωσα τό ψηφοδέλτιό μου τήν παραμονή τῶν ἐκλογῶν στίς δύο τά μεσάνυκτα τό 1978 λόγω ἀπροθυμίας τῶν τότε παραγόντων καί ἀνέλαβα τόν ΟΦΗ.

Ἀφήνω μιά ὁμάδα τώρα πού ὁ κάθε ποδοσφαιριστής ὀξίζει πολλά ἑκατομμύρια. Στά 3,1)2 χρόνια πού διοίκησα πολέμησα τίς παρατάξεις πού τίς θεωρῶ μεγάλη πληγή. Δέν ἔκαμα δική μου. Τουναντίον ἔφτιαξα μιά κερκίδα, ἕνα χλοοτάπητα, καινούργια ἀπο δυτήρια καί κυκλίδωμα, μιά λέσχη κι ἕνα βοηθητικό γήπεδο μεγάλης ἀξίας γιά τόν ΟΦΗ. Ἀποχαρακτηρίστηκε τό γήπεδο ἀπό χῶρο πρασίνου, σέ χῶρο ἀθλητικῶν ἐγκαταστάσεων. Ἔργα ἀπαραίτητα γιά νά βοηθήσουν τόν ΟΦΗ νά γίνει μεγάλος. Τό κυριότερο φρόντισα καί ἔλυσα τό οἰκονομικό πρόβλημα τοῦ ΟΦΗ μ' ἔργα κι ὄχι λόγια. Αὐτά μπόρεσα αὐτά ἔφτιαξα.

Πολεμήθηκα ἀπό μιά μερίδα ἀνθρώπων πού χρόνια τώρα, τούς ἐνδιαφέρουν μόνο οἱ καρέκλες τῆς διοικήσεως τοῦ ΟΦΗ, καί ἰδιαίτερα τώρα πού τά οἰκονομικά του εἶναι ἀνθηρά. Πολεμήθηκα μ' ἀναληθῆ κι ἐπικίνδυνα δημοσιεύματα, καί πέτυχαν νά φέρουν τόν ἀθλητικό δικαστή καί τόν εἰσαγγελέα στά ἀποδυτήρια καί τά γραφεῖα τοῦ ΟΦΗ μέ σκοπό νά τόν ὑποβιβάσουν. Θέλουν τώρα τήν διοίκησιν καί ἡ δραστηριότητά τους εἶναι οἱ 26 χιλιάδες!!! πού μάζεψαν σ' ἔρανο πού ἔκαναν σ' ὅλο τό Ἡράκλειο γιά ν' ἀγοράσουν τό συμφωνηθέν μέ 1.400.000 δρχ. οἰκόπεδο πού βρίσκεται στήν ἀνατολική κερκίδα. Καιρός νά μάθουν οἱ φίλαθλοι ὅτι αὐτοί πού θέλουν νά διοικοῦν τόν ΟΦΗ πρέπει νά μιλοῦν μέ ἔργα κι ὄχι λόγια. Ἀλλά ἔκαμαν κι ἔργα. Κατάφεραν καί παρέσυραν μιά μερίδα φιλάθλων μ' ἀποτέλεσμα νά χάσει ὁ ΟΦΗ ὅ,τι καλλίτερο εἶχε. Τήν ἕδρα του. Γι' αὐτό ἔφυγα. Γιατί δέν εἶναι δυνατόν οἱ ποδοσφαιριστές τοῦ ΟΦΗ νά προτιμοῦν ν' ἀγωνίζονται ἐκτός ἕδρας παρά στό Ἡράκλειο. Κι ἔφυγα μέ τήν θέλησή μου, κι ὄχι ὅπως θέλουν νά παρουσιάσουν αὐτοί οἱ κύριοι.

Εὐχαριστῶ τούς Συνδέσμους Φίλων ΟΦΗ Ἡρακλείου καί Ἀθηνῶν ὅπως καί τούς Κρῆτας ἀπ' ὅλα τά σημεῖα τῆς Ἑλλάδας πού μέ ἑκατοντάδες τηλεφωνήματά τους μοῦ ζητοῦσαν νά μή παραιτηθῶ. Τά αὐθόρμητα δάκρυα τῶν συνεργατῶν μου καί τά χειροκροτήματα ἀκόμη καί τῶν ἀντιπάλων μου ὅταν ἀποχωρούσα ἀπό τήν αἴθουσα τοῦ Δ.Σ. μετά τήν παραίτησίν μου εἶναι οἱ καλλίτεροι τίτλοι τιμῆς γιά μένα. Εἶμαι σίγουρος ὅτι κι αὐτοί ἀκόμα πού μέ πολέμησαν θά λέν τώρα μέσα τους ὅτι: Ὁ ἄνθρωπος αὐτός πού ἐπί 3,1)2 χρόνια διοίκησε τόν ΟΦΗ, στάθηκε στό ὕψος του, μπῆκε ὀρθιος στόν Ο.Φ.Η., κι ἔφυγε μέ τό κεφάλι ψηλά. Δέν νικήθηκε.

Πάντα νίκες στόν ΟΦΗ

Νίκος Δουλουφάκης

ΜΕ ΑΠΟΦΑΣΗ ΤΗΣ ΚΥΒΕΡΝΗΣΕΩΣ

ΑΝΑΣΤΕΛΛΕΤΑΙ Η ΚΑΤΕΔΑΦΙΣΗ ΑΥΘΑΙΡΕΤΩΝ ΓΙΑ ΙΔΙΟΚΑΤΟΙΚΗΣΗ

ΘΑ ΚΑΤΕΔΑΦΙΖΕΤΑΙ ΚΑΘΕ ΝΕΟ ΑΥΘΑΙΡΕΤΟ

ΑΘΗΝΑΙ 1 (ΑΠΕ)— Ἀπό τό νυπουργό Χωροταξίας, Οἰκισμοῦ καί Περιβάλλοντος κ. Α. Τσίτση ἀνακοινώνονται τά παρακάτω:

«Τό θέμα τῶν αὐθαιρέτων ἀποτελεῖ ἕνα ἀπό τά τραγικώτερα κοινωνικά καί οἰκονομικά προβλήματα πού κληρονόμησε ἡ σημερινή κυβέρνηση. Ὀφείλεται στή μέχρι σήμερα ἔλλειψη πολιτικῆς στέγης, ὑπεύθυνης πολεοδομικῆς πολιτικῆς καί στο καθεστώς ἀσυδοσίας καί κερδοσκοπίας γῆς.

Ἐκεῖνοι πού πληρώσανε τίς συνέπειες τῆς πολιτικῆς αὐτῆς εἶναι οἱ λαϊκές τάξεις πού ἀφέθηκαν ἀπό τήν πολιτεία νά ἀντιμετωπίσουν μόνες τους — μέ τεράστιο κόστος— τήν ἀνάγκη στέγης. Καί ἐπίσης τό κοινωνικό σύνολο τῶν μεγάλων πόλεων, πού βρέθηκε ἀσφυκτικά κυκλωμένο ἀπό τεράστιες ἐκτάσεις ὑποβαθμισμένες πολεοδομικά.

Ἡ Πολεοδομική πολιτική, ἡ πολιτική γῆς, κατοικίας καί ἐνοικίων τῆς κυβερνήσεως προβλέπει τήν οὐσιαστική ἀντιμετώπιση τοῦ προβλήματος ὅπως διατυπώθηκε στίς προγραμματικές δηλώσεις καί ὅπως σύντομα θά ἐκφραστεῖ μέ συγκεκριμένα μέτρα καί νομοθετήματα, ὕστερα ἀπό τήν ὁλοκλήρωση τῆς διαδικασίας συνεργασίας μέ τούς μαζικούς φορεῖς καί τήν Τοπική Αὐτοδιοίκηση, πού βρίσκεται ἤδη σέ ἐξέλιξη.

Στό μεταξύ καί μέχρι τήν ὁριστική ἀντιμετώπιση τοῦ προβλήματος ἀναστέλλεται ἡ κατεδάφιση τῶν αὐθαιρέτων οἰκοδομῶν πού χρησιμοποιοῦνται «ἀπολυτα διαπιστωμένα» γιά μόνιμη διαμονή τῆς οἰκογένειας τοῦ ἰδιοκτήτη.

Ἡ ἐγκυρότητα τῶν τίτλων ἐξαιρεσης ἀπό τήν κατεδάφιση τῶν αὐθαιρέτων πού ὑπάγονται στό νόμο 720)1977 ρυθμίζεται νομοθετικά.

Κάθε νέο αὐθαίρετο ἐκτός ἢ ἐντός σχεδίου θά κατεδαφίζεται ἀμεσα. Γι' αὐτό τό σκοπό τά Πολεοδομικά γραφεῖα ἐξοπλίζονται μέ προσωπικό καί τά ἀναγκαῖα μηχανικά μέσα.

ΤΟΥΣ ΜΑΧΑΙΡΩΣΕ ΓΙΑΤΙ «ΠΑΡΑΞΗΓΗΘΗΚΑΝ» ΣΕ ΚΕΝΤΡΟ

Δυό 18χρονοι τραυματίσθηκαν σέ διάφορα σημεῖα τοῦ σώματός τους, ὕστερα ἀπό ἐπίθεση μέ μαχαίρι πού δέχθηκαν χθές τίς πρῶτες πρωινές ὧρες, ἀπό τόν Εὐάγγελο Τρούλο, 27 χρονῶν, ἐργάτη μωσαϊκῶν, κάτοικο Ἡρακλείου.

Οἱ 18χρονοι, πού εἶναι ὁ Ἰωάννης Λαμπράκης, γεωργός, κάτοικος Ἡρακλείου καί ὁ Χαράλαμπος Παπαδάκης, ἐπιπλοποιός, κάτοικος Βόννης Πεδιάδος, δέχτηκαν τήν ἐπίθεση, ἔξω ἀπό τό κέντρο «Ζαμάνια» καί ὕστερα ἀπό προηγηθεῖσα παρεξήγηση.

Ὁ δράστης μετά τήν πράξη του ἐξαφανίστηκε, γιά νά συλληφθεῖ ὅμως λίγο ἀργότερα ἀπό ὄργανα τοῦ Γ' Ἀστυνομικοῦ Τμήματος Ἡρακλείου, τά ὁποῖα κατάσχεσαν καί τό μαχαίρι του.

Ἐπιστολές

ΝΑ ΕΠΙΣΠΕΥΣΘΕΙ Η ΔΙΑΔΙΚΑΣΙΑ ΕΠΕΚΤΑΣΕΩΣ ΟΙΚΙΣΤΙΚΩΝ ΠΕΡΙΟΧΩΝ

Ἀπό τόν κ. Ι. Αναγνωστόπουλο πήραμε τήν παρακάτω ἐπιστολή:

Ἀγαπητή «ΠΑΤΡΙΔΑ» μέ τό θάρρος τοῦ τίμιου ἀναγνώστη σοῦ γράφω τά παρακάτω γιά τά αὐθαίρετα.

«Τά αὐθαίρετα συνεχίζονται».

— Η παράνομος δόμηση στόν Νομό μας ἔχει πάρει τρομερές διαστάσεις, παρά τήν φιλότιμο προσπάθεια τῆς Χωρ)κῆς.

— Φυσικά οἱ ἄνθρωποι καλά κάνουν ἀφοῦ ζητοῦν ἀδειες καί δέν τούς χορηγοῦνται ἐξ ὑπαιτιότητος ὄχι δική τους, ὅμως ἔως ὅτου οἱ ἀρμόδιοι τουλάχιστο εἰς τάς οἰκιστικάς περιοχάς ἀποφασίσουν νά δίδουν ἀδειες οἰκοδομῶν νομίζω ὅτι δέν θά ὑπάρχει ἀκάλυπτος χώρος γιά στοιχειώδη ἔργα ὑποδομῆς.

— Ὑπάρχουν ἀκόμη σέ οἰκιστική περιοχή τοῦ Ἡρακλείου μερικές ἑκατοντάδες ἁπλῶν ἀνθρώπων πού θές ἀπό σεβασμό στόν Νόμο ἢ φόβο ἢ ἀπό τήν ἔλλειψη στηρίγματος κατά τό παρελθόν ἢ ἴσως καί ἀπό βλακεία περιμένουν τήν ἐπέκταση τῆς οἰκιστικῆς τους περιοχῆς. Ἐπειδή ὅμως χρονικώς ἀκόμη δέν ἔχει καθορισθεῖ καί οἱ λίγες οἰκονομίες τους μικραίνουν, ἔχουν ἀποφασίσει τήν ὁμαδική παράνομον δόμηση ἐντός τῶν προσεχῶν μηνῶν.

— Κατόπιν τούτου ὑποβάλλομεν ἔκκληση πρός τήν Κυβέρνησιν τῆς ἀλλαγῆς, ἐχθροῦ τῆς Γραφειοκρατίας καί τοῦ ρουσφετιοῦ καί ἰδιαιτέρως στόν κ. Ὑπουργόν Χωροταξίας νά ἐπισπεύσουν τήν διαδικασία ἐπεκτάσεως τῶν οἰκιστικῶν περιοχῶν ὅταν μάλιστα ἔχουν γίνει καί σχετικές ἐνέργειες ἀπό Δήμους ἢ Κοινότητες. Δέν πρέπει νά συνεχίζουν νά χάνουν οἱ Νομοταγεῖς πολῖτες καί νά βλέπουν γύρω τους μεγαθήρια παράνομα. Κάνετε κάτι πρίν εἶναι ἀργά. Ἀκόμη οἱ ἁπλοί αὐτοί ἄνθρωποι σκέπτονται νά κατέλθουν στήν Νομαρχία Ἡρακλείου σέ διαρκῆ ἀπεργία πείνας.

Ἡράκλειο 30-11-1981

Μέ ἐκτίμηση

Ι. Αναγνωστόπουλος

ἰδιοκτήτης μικροῦ οἰκοπέδου σέ οἰκιστική περιοχή Ἡρακλείου

ΜΕ ΚΟΙΝΗ ΑΠΟΦΑΣΗ ΥΠΟΥΡΓΩΝ

ΜΕΤΡΑ ΓΙΑ ΤΗΝ ΟΜΑΛΗ ΑΠΟΡΡΟΦΗΣΗ ΕΣΠΕΡΙΔΟΕΙΔΩΝ

Ἀπό τήν Διεύθυνση Γεωργίας Νομαρχίας Ἡρακλείου ἀνακοινώνεται ὅτι μέ κοινή ἀπόφαση τῶν Ὑπουργείων Γεωργίας, Ἐμπορίου, Συνκοινωνιῶν καί Δημ. Τάξεως ἐγκρίνονται τά ἑξῆς μέτρα μέ σκοπό ἀπορρόφηση τῆς παραγωγῆς ἐσπεριδοειδῶν.

1) Τήν κατ' ἐξαίρεση χορήγηση ἀδειῶν πωλήσεως πορτοκαλιῶν, μανταρινιῶν καί λεμονιῶν σέ μικροπωλητές μέχρι 31-5-1982.

2) Τήν ἐλεύθερη μεταφορά πορτοκαλιῶν, μανταρινιῶν καί λεμονιῶν μέ φορτηγά αὐτοκίνητα Ἰδιωτικῆς Χρήσεως πέραν τῶν ὁρίων τῶν Νομῶν γιά τόν ὁποῖο ἐκδόθηκε ἡ ἄδεια τους γιά τήν ἀπ' εὐθείας πώληση τῶν παραπάνω προϊόντων ἀπό τούς ἰδιοκτήτας τῶν φορτηγῶν μέχρι 31-5-1982.

3) Τήν μέχρι 31-5-1982 ἐλεύθερη κυκλοφορία κατά τίς Κυριακές καί ἡμέρες ἀργίας στούς Ἐθνικούς δρόμους τῶν φορτηγῶν αὐτοκινήτων πού μεταφέρουν πορτοκάλια, μανταρίνια καί λεμόνια προοριζόμενα γιά ἐξαγωγή ἢ γιά ἀγορές ἐσωτερικοῦ.

ΠΡΟΚΗΡΥΞΗ

Τό Παγκρήτιο Βενιζέλειο ἀκι Πανάνειο Γενικό Νοσοκομεῖο Ἡρακλείου

προκηρύσσει

Δημόσιο πλειοδοτικό διαγωνισμό μέ κλειστές προσφορές πού θά συνεχιστεῖ μέ προφορικές προσφορές καί θά γίνει στίς 23 Δεκεμβρίου 1981 ἡμέρα Τετάρτη καί ὥρα 11 π.μ. στά Γραφεῖα Διοικήσεως τοῦ Νοσοκομείου γιά τήν ἐνοικίαση τῶν παρακάτω ἐλαιοφύτων:

α) Ἐλαιοφύτου στή θέση ΕΠΤΑΚΟΣΑΡΗΣ τῆς Ἀγροτικῆς περιφέρειας Καβροχωρίου μέ 365 ἐλαιόδενδρα περίπου.

β) Ἐλαιοφύτου στή θέση ΛΑΓΑΡΑΓΙΑΣ τῆς ἀγροτικῆς περιφέρειας Καβροχωρίου μέ 390 ἐλαιόδενδρα περίπου.

γ) Ἐλαιοφύτου στή θέση ΑΣΠΙΡΙΤΣΙ τῆς Ἀγροτικῆς περιφέρειας Καλεσσῶν μέ 36 ἐλαιόδενδρα περίπου.

Γιά περισσότερες πληροφορίες ὅσοι ἐνδιαφέρονται μποροῦν νά ζητοῦν ὅλες τίς ἐργάσιμες ἡμέρες ἀπό τό Νοσοκομεῖο.

Ἡράκλειο 1 Δεκεμβρίου 1981

Ὁ Πρόεδρος τοῦ Δ.Σ.

Στυλ. Ὀρφανός

ΙΕΡΑ ΠΑΝΗΓΥΡΙΣ

Τήν Παρασκευή 4 Δεκεμβρίου πανηγυρίζει ὁ ἱερός Ναός **ΤΗΣ ΑΓΙΑΣ ΒΑΡΒΑΡΑΣ**

Ἀφ' ἑσπέρας ὁ ἑσπερινός θ' ἀρχίσει στίς 6.30 μ.μ. καί ὁ Ὄρθρος τό πρωί στίς 7.00

Τῶν Ἱερῶν ἀκολουθιῶν θά ἱερουργήσει ὁ Σεβασμιώτατος Κρήτης κ.κ. **Τιμόθεος.**

Ἡράκλειο 1 Δεκεμβρίου 1981

Τό Ἐκκλ. Συμβούλιο

ΠΡΟΣΚΛΗΣΗ

Ὁ Σύνδεσμος Δημοκρατικῶν Γυναικῶν Νομοῦ Ἡρακλείου, καλεῖ τά μέλη, τούς φίλους καί ὅλους τούς γονεῖς, πού ἀντιμετωπίζουν πρόβλημα γιά τή φύλαξη τῶν παιδιῶν τους τίς ἀπογευματινές ὧρες, στή συγκέντρωση γονιῶν πού ὀργανώνει αὔριο Πέμπτη τό ἀπόγευμα, 3 τοῦ μήνα, ὥρα 5.30 στήν αἴθουσα τοῦ Τεχνικοῦ Ἐπιμελητηρίου Ἡρακλείου (Ρούσσου Χούρδου 4, 2ος ὄροφος), μέ θέμα τήν ὀργάνωση καί λειτουργία κατάλληλου χώρου γιά τήν ἀπογευματινή παραμονή καί ψυχαγωγία παιδιῶν προσχολικῆς καί σχολικῆς (Δημ. σχολείου) ἡλικίας.

Τό Διοικ. Συμβούλιο

1—2

ΞΕΝΟ ΣΥΝΑΛΛΑΓΜΑ

1-12-1981	Ἀγορά	Πώληση
Ν. Γόρκης	54,439	56,661
Δ. Γερμανίας	24,745	25,755
Παρίσι	9.806	10,206
Λονδίνου	107,381	111,763
Ἐλβετία	30,966	32,230
Ὁλλανδίας	22,626	23,550
Ἰταλίας	4,374	4,556
Δανίας	7,695	8,009
Αὐστρίας	3,526	3,670
Σουηδίας	10,047	10,457
Νορβηγίας	9,210	9,594

ΕΠΙΔΟΤΗΣΗ ΕΞΑΧΘΕΝΤΩΝ ΓΕΩΡΓΙΚΩΝ ΠΡΟΪΟΝΤΩΝ

Προκειμένου ἡ ΥΔΑΓΕΠ νά ζητήσει ἀπό τήν ΕΟΚ τήν ἐκδοση κανονισμοῦ μεταβατικοῦ χαρακτήρα, γιά τήν πληρωμή ἐπιδοτήσεων στά παρακάτω ἀναφερόμενα προϊόντα πού ἐξήχθηκαν τό ἔτος 1980, παρακαλοῦνται οἱ ἐξαγωγεῖς πού ἔχουν τέτοιες περιπτώσεις νά δηλώσουν ὑπεύθυνα ἢ νά ὑποβάλουν μέχρι 3-12-1981 στήν ΥΔΑΓΕΠ τά σχετικά στοιχεῖα (Ἀχαρνῶν 5 τηλ. 5247869 ἀρμόδιος κ. Ζαχαριουδάκης Δ)νση ἐξωτερικῆς ἀγορᾶς).

Ἀπό τά στοιχεῖα αὐτά νά προκύπτουν οἱ ποσότητες, εἶδος, δασμολογική κλάση κατά χώρα προορισμοῦ τρίτες χώρες πλήν ΕΟΚ.

Τά