ΑΘΗΝΑΓΟΡΑΣ ΜΥΚΩΝΙΑΤΗΣ
[Διευθυντής 1946 - 1964]

Ἰδιοκτήτης - Διευθυντής
ΑΛΕΞΑΝΔΡΟΣ ΜΥΚΩΝΙΑΤΗΣ

Ἀρχισυντάκτης
ΣΤΑΥΡΟΣ ΣΤΑΥΡΑΚΑΚΗΣ

Περίοδος Β' — Τιμή Φύλλου δρχ. 10
Ἔτος 35ον — Ἀριθ. Φύλλου 10.705

ΠΑΤΡΙΣ

ΚΑΘΗΜΕΡΙΝΗ ΠΡΩΙΝΗ ΕΦΗΜΕΡΙΣ ΚΡΗΤΗΣ

ΠΑΡΑΣΚΕΥΗ 9 ΑΠΡΙΛΙΟΥ 1982

ΓΡΑΦΕΙΑ: Θεσσαλονίκης 2 Τ. Θ. 160
ΤΥΠΟΓΡΑΦΕΙΑ: Λάππα 7, Μασταμπᾶς

ΤΗΛ. Διευθύνσεως 232-599
Συντάξεως 234-058
Διαχειρίσεως 282-625
Τυπογραφείου 234-058

ΗΡΑΚΛΕΙΟΝ — ΚΡΗΤΗΣ

ΣΥΣΚΕΨΗ ΣΤΟ Υ. ΔΗΜ. ΕΡΓΩΝ
ΜΕ ΑΝΤΙΠΡΟΣΩΠΟΥΣ ΤΩΝ Τ. ΕΠΙΜΕΛΗΤΗΡΙΩΝ
Τριμελὴς ἐπιτροπὴ ἀπὸ τὸ Ἡράκλειο

Τριμελὴς ἀντιπροσωπεία τοῦ περιφεριακοῦ τμήματος Ἀνατολικῆς Κρήτης τοῦ ΤΕΕ συμμετεῖχε τὴν περασμένη Δευτέρα στὴν Ἀθήνα, σὲ προγραματισμένη σύσκεψη τῶν Διοικουσῶν Ἐπιτροπῶν τοῦ ΤΕΕ μὲ τὸν ὑπουργὸ Δημοσίων Ἔργων κ. Ἄκη Τζοχατζόπουλο. Ἡ ἀντιπροσωπεία τοῦ ΤΕΕ)ΤΑΚ ἀπαρτιζόταν ἀπὸ τὸν Πρόεδρο του κ. Σταῦρο Καμπέλη, τὸν Γραμματέα του κ. Γεώργιο Γαλενιανὸ καὶ τὸ μέλος τῆς Δ.Ε. κ. Μιχάλη Γεργιανάκη.

Σκοπὸς τῆς σύσκεψης αὐτῆς ἦταν ἡ κυβέρνηση μὲν νὰ ἐκθέσει τὴν πολιτική της στὸν τομέα τῶν Δημοσίων Ἔργων, τὰ Π.Τ. τοῦ ΤΕΕ δὲ, νὰ καθορίσουν τὴν πορεία τῆς δουλειᾶς τους, στὰ πλαίσιατῆς πολιτικῆς τοῦ Ὑπουργείου.

Στὴν συνάντηση πράγματι τόσο ὁ κ. Ὑπουργὸς, ὅσο καὶ ὁ παριστάμενος Γ. Γραμματέας τοῦ Ὑπουργίου κ. Γείτονας προχώρησαν σὲ ἀναλυτικὴ παρουσίαση τῆς κυβερνητικῆς πολιτικῆς στὸν τομέα τῶν Δημοσίων ἔργων ποὺ κινεῖται ταυτόχρονα στοὺς ἄξονες τῆς ἀντιμετώπισης ἐπειγόντων προβλημάτων καὶ τῆς προώθησης θεσμικῶν ἀλλαγῶν. Ὁ Ὑπουργὸς ἀνακοίνωσε πὼς στὸν τομέα τῶν Δημοσίων ἔργων μὲ τὸ πρόγραμμα τοῦ '82 θὰ διατεθεῖ ἕνα ποσὸ τῆς τάξης τῶν 49 δισεκατομμυρίων δραχμῶν ἐνῶ παράλληλα θὰ ὑπάρξει ἄμεση κυβερνητικὴ παρέμβαση μὲ στόχο τὴν ἄμβλινση τῆς κρίσης στὸ χῶρο τῶν ἰδιωτικῶν ἔργων. Ὁ συνδυασμὸς τῆς χρηματοδότησης τοῦ δημοσίου καὶ ἰδιωτικοῦ τομέα στὶς κατασκευὲς, θὰ ἔχει κατὰ τὴν ἄποψη τῆς πολιτικῆς ἡγεσίας τοῦ Ὑπουργείου Δημοσίων ἔργων-γενικώτερες εὐοῖκὲς ἐπιπτώσεις στὸ σύνολο τοῦ οἰκονομικοῦ τομέα.

Ἀπὸ τὴν πλευρὰ τῶν Περιφεριακῶν Τμημάτων τοῦ ΤΕΕ μπῆκαν μιὰ σειρὰ θέματα γενικώτερου ἐνδιαφέροντος καὶ ἐξετάστηκαν οἱ διαδικασίες προώθησής τους, στὰ πλαίσια ὅπως προαναφέραμε, τῆς πολιτικῆς τοῦ Ὑπουργείου.

ΑΛΗΘΙΝΕΣ ΑΦΟΡΜΕΣ
Ἐλεγεῖο σ' ἕνα τάληρο...

Δὲν κατάλαβα καλά. Αὐτὴ ἡ αὔξηση στὰ τσιγάρα, ὑπὲρ τίνος εἶναι; Εἶναι ὑπὲρ τῶν «ἀναξιοπαθούντων» καπνοβιομηχάνων, ἢ εἶναι ὑπὲρ τοῦ ἐπίσης «ἀναξιοπαθοῦντος» προϋπολογισμοῦ, τοῦ ἑλληνικοῦ, λεγομένου, κράτους; Πρόκειται, δηλαδὴ, γιὰ ἐνίσχυση τῶν βιομηχάνων, ἢ εἶναι «ἀδήλιος» πόρος τῆς φορολογίας;

Ὅ,τι κι ἂν εἶναι πάντως, ἐγὼ διαβάζω σὲ κάποιες ἐφημερίδες, πὼς ὁ τιμαριθμὸς πέφτει. Καὶ γιὰ νὰ τὸ λένε, ἔτσι πρέπει νὰ εἶναι, κι ἂς ἀνεβαίνουν ὅσο θέλουν, τὰ τσιγάρα, τὸ ψωμί, τὸ τυρί, τὸ κρέας, τὸ βούτυρο, τὰ παπούτσια, τὰ ρούχα, οἱ πατάτες. Ἂς ἀνεβαίνουν. Ο τιμαριθμος, πέφτει!

Βέβαια, καὶ τὸ «πέφτει», εἶναι ὑπόθεση ὀπτικῆς γωνιάς. Φανταστήκατε ποτὲ τί μπορεῖ νὰ λέει μιὰ μύγα καθισμένη στὸ ταβάνι, ὅταν μᾶς βλέπει νὰ κυκλοφορούμε καὶ νὰ χειρονομοῦμε στὸ πάτωμα τοῦ σπιτιοῦ; Κατὰ τὴν ἴδια λογική, ἡ δημοσιογραφία ἡ κολλημένη στὸ ταβάνι τοῦ οὐρανοῦ, βλέπει τὸν τιμάριθμο νὰ πέφτει....

Ὡστόσο, δὲ μοῦ λύθηκε, μ' αὐτὰ ποὺ διαβάζω, ἡ ἀπορία, τὸ ποῦ πάει τὸ τάληρο ποὺ ἀπὸ σήμερα, πληρώνω παραπάνω κάθε πακέτο τσιγάρα. Τὰ παίρνουν οἱ... προβληματικὲς βιομηχανίες τῶν καπνοβιομηχάνων, εἶναι ὅλα «φόρος καταναλώσεως καπνοῦ», ἢ γίνεται μοιρασιά; Σὲ λίγες μέρες, τὴν Πέμπτη, θαρρῶ, θ' ἀκούσωμε: «Διεμοιράσαντο τὰ ἱμάτια αὐτοῦ, καὶ ἐπὶ τὸν ἱματισμόν του ἔβαλον κλῆρον». Νάναι τάχα, καὶ λιγάκι δικό μας αὐτό; Ἄ, μπά. Τοῦ Σταυρωμένου εἶναι ὅλο... Ἐμεῖς, τί κάνουμε; Πὼς πληρώνουμ' ἕνα τάληρο στὰ τσιγάρα, ἑφτὰ στὴ φέτα, δέκα στὶς πατάτες, ἓξι στὸ κρέας, τρι ἀντὰ τρεῖς στὸ νοίκι, καὶ κάτι ψιλὰ σὲ κάθε πράμα, εἶναι λόγος γιὰ νὰ μᾶς βγάλει ἡ Ἱστορία τραγούδι;

Ὕστερα, νὰ πούμε «καὶ τοῦ στραβοῦ τὸ ἴσιωμα»; Ἀλίμονό μας, ἂν ἐννιὰ ἑκατομμύρια Ἕλληνες, δὲν εἰμαστε ἱκανοὶ νὰ συντηρήσωμε τέσσερις - πέντε «προβληματικὲς» καπνοβιομηχανίες, ἢ ἕνα καὶ μοναχό, κρατικὸ προϋπολογισμό. Τί εἶναι μερικὰ ἑκατομμύρια τάληρα τὴν ἡμέρα, γιὰ πέντε ὅλους κι ὅλους σκαραβαῖους τῆς καπνοβιομηχανίας;

Κι ἀκόμη, ποιός σὲ ἀναγκάζει, κύριε, νὰ καπνίζεις; Κόψτο τὸ ρημάδι, νὰ σώσεις καὶ τὴν ὑγειά σου, καὶ νὰ ζήσεις ζωήν... αἰώνιον. Καὶ θὰ κερδίζεις καὶ τὸ τάληρο, καὶ τὰ ἄλλα τάληρα, τοῦ συνόλου τῆς ἀξίας τοῦ πακέτου. Καὶ, ὅπερ καὶ σπουδαιότερο, νὰ δικαιώσεις τὸν κύριο Δοξιάδη, ποὺ εἶχε προφυτέψει τὶς ἐπιβλαβεῖς συνέπειες τοῦ καπνίσματος.

Καὶ ἐξακολουθεῖ νὰ μοῦ μένει ἡ ἀπορία. Ποῦ πάει τὸ τάληρό μου; Θὰ μοῦ πῆτε: Ἐσύ, τὸ δίδεις ποὺ τὸ δίδεις, ἢ στὸ παίρνουν ποὺ στὸ παίρνουν. Τί σὲ νοιάζει, ποὺ θὰ πάει, καὶ ποιά εἶναι ἡ τύχη του ἀπὸ κεῖ καὶ πέρα; Αὐτό, εἶναι σωστό. «Πλήρωνε καὶ μὴ ἐρεύνα».

Μὲ τὴν ἔρευνα, δὲν πᾶς πουθενά. Γυρίζεις τὴν περιφέρεια ἐνός... φαύλου κύκλου κι ὅλο διαπιστώνεις πὼς βρίσκεσαι ἐκεῖ ἀπ' ὅπου ξεκίνησες. Τὸ λέει κι ὁ Παλαμᾶς:

«Ὅσα βουνὰ κι ἂν ἀνεβῆτε ἀπ' τὶς κορφές τους θ' ἀγναντέψετε ἄλλες κορφές. Μιὰν ἄλλη πλάση ξελογιάστρα. Καὶ στὴν κορφὴ σὰν φτάσετε τὴν κατάψηλη, πάλι θὰ καταλάβετε ὅτι βρίσκεστε, σὰν πρώτα, κάτω ἀπ' ὅλα τ' ἀστρα»!

Μὴ ἐρεύνα λοιπόν, καλέ μου ἀνθρωπε, γιὰ τὸ τάληρό σου. Κάπου «κάτω ἀπ' ὅλα τ' ἀστρα» βρίσκεται ὅπως δήποτε. Θὰ τὸ πάρει ὁ περιπτεράς, θὰ τὸ βάλει μαζί μὲ τὰ ἄλλα, θὰ γίνουν μιὰ χούφτα τάληρα, θὰ τὰ πάει στὸν ἀντιπρόσωπο. Ἐκεῖ θὰ γίνουν ἕνας σωρὸς, θὰ τὰ πάει αὐτὸς μετὰ στὸν βιομήχανο. Ἐκεῖ θὰ γίνουν ἕνα βουνὸ τάληρα «ὑπὸ πόδιον τῶν ποδῶν του». Ἀλλὰ, «μάταια ματαιοτήτων τὰ πάντα ματαιότης», κι αὐτὸς ἀπὸ τὴν κατάψηλη κορυφὴ τοῦ βουνοῦ μὲ τὰ τάληρα, θ' ἀνακαλύψει, πὼς καὶ πάλι βρίσκεται, «σὰν πρώτα κάτω ἀπ' ὅλα τ' ἀστρα»! Καὶ θάναι καὶ «προβληματικός»...

Πλήρωνε καὶ μὴ ἐρεύνα, λοιπόν. Καὶ πίστευε καὶ μὴ ἐρεύνα, ὅταν διαβάζεις πὼς ὁ τιμάριθμος πέφτει. Τὶ νὰ τὴν κάμεις τὴν ἔρευνα; Χαμένος καιρός, τσάμπα κόπος. Βάλ' τὸ χέρι σου στὴν τσέπη. Θὰ στὰ πεῖ ὅλα μὲ τὸ νί καὶ μὲ τὸ σίγμα, σὰ νὰχει διαβάσει μὲ τυφλὸ σύστημα, ὅλες τὶς σπατιστικές, καὶ τὰ οἰκονομολογικὰ συγγράμματα, καὶ φαρολογικὰ συστήματα, καὶ τὴν πολιτικὴ οἰκονομία, καὶ τοὺς παρεναλιστικοὺς καπιταλισμούς, καὶ τή... Δημοκρατία στὸ ἀπόσπασμα, ὅλα...

Τί μένει λοιπόν; Μόνο ὁ... Πουμπλής...

Σ. Σταυρακάκης.

ΑΡΧΙΕΡΑΤΙΚΟ ΜΝΗΜΟΣΥΝΟ

Τὸ Σάββατο 10η Απριλίου 1982 καὶ ὥρα 8,30 π.μ. τελοῦμε στὸν Ι.Ν. Αγ. Κων)νου (Νεκροταφείο) 40θήμερο μνημόσυνο γιὰ τὴν ἀνάπαυση τῆς ψυχῆς τοῦ ἀγαπημένου μας

ΝΙΚΟΛΑΟΥ ΧΡΥΣΟΥ
Επίτιμου Γυμνασιάρχη

καὶ παρακαλοῦμε ὅσους τιμοῦν τὴ μνήμη του νὰ παραστοῦν
Η σύζυγος: Αργυρὼ Χρυσοῦ.
Τὰ παιδιὰ — οἱ ἀδελφοὶ — οἱ λοιποὶ συγγενεῖς.

Ο ΚΥΠΡΙΑΝΟΥ ΕΙΠΕ ΧΘΕΣ ΜΕΤΑ ΤΟ ΤΑΞΙΔΙ ΤΟΥ ΣΤΗ ΓΕΡΜΑΝΙΑ
Ἐπὶ τῶν βασικῶν προβλημάτων θὰ συνεχισθεῖ ὁ διάλογος στὴν Κύπρο
ΣΥΝΑΝΤΗΘΗΚΕ ΚΑΙ ΕΝΗΜΕΡΩΣΕ ΤΟΝ κ. ΠΑΠΑΝΔΡΕΟΥ

ΑΘΗΝΑ 8 (ΑΠΕ)— Στὶς 12.30' τὸ μεσημέρι ὁ Πρόεδρος τῆς Κυπριακῆς Δημοκρατίας κ. Κυπριανοῦ ἀνέβηκε στὸ Καστρί, ὁπουείχεἰδιαίτερη συνομιλία μὲ τὸν πρωθυπουργὸ κ. Παπανδρέου.

Στὴ συνέχεια οἱ κ.κ. Κυπριανοῦ καὶ Παπανδρέου συνέχισαν τὴ συνομιλία τους μὲ τὴν παρουσία τῶν πρεσβευτῶν τῆς Κύπρου στὴν Ἀθήνα κ. Χατζημιλτὴ καὶ τῆς Ἑλλάδος στὴν Λευκωσία κ. Ζαχαράκη, τοῦ διευθυντὴ τοῦ διπλωματικοῦ γραφείου τοῦ πρωθυπουργοῦ κ. Μαχαιρίτσα καὶ τοῦ εἰδικοῦ συνεργάτη τοῦ πρωθυπουργοῦ σὲ διεθνῆ θέματα κ. Περ. Νεάρχου.

Μετὰ τὴν συνομιλία ὁ κ. πρωθυπουργὸς ἔκανε τὴν ἀκόλουθη δήλωση:

«Ἡ ἐπίσκεψη τοῦ κ. Κυπριανοῦ ἔχει μιὰ ἰδιαίτερη σημασία ἕνα ἰδιαίτερο βάρος γιατὶ γίνεται ὕστερα ἀπὸ συνάντηση του μὲ τὸν Γ.Γ. τοῦ ΟΗΕ κ. Ντὲ Γκουεγιάρ στὴ Ρώμη καὶ μὲ τὸν κ. Βίλλυ Μπράντ στὴ Γερμανία ὁ ὁποῖος ἔχει ἀναλάβει μιὰ πρωτοβουλία στὸ Κυπριακό. Θὰ παρακαλοῦσα τὸν Πρόεδρο κ. Κυπριανοῦ νὰ μᾶς πεῖ δυ ὀλό γιὰ γιὰ τὸ ταξίδι του».

Ὁ κ. Κυπριανοῦ δήλωσε τὰ ἑξῆς:

Οἱ συνομιλίες τὶς ὁποῖες εἶχα στὴ Ρώμη καὶ στὴ Γερμανία ὑπῆρξαν οὐσιαστικὲς καὶ πολὺ χρήσιμες. Στὴ Ρώμη εἶχα μιὰ μακρὰ συνάντηση μὲ τὸ Γ.Γ. τοῦ ΟΗΕ κ. Ντὲ Γκουεγιάρ ὁ ὁποῖος εἶναι γνώστης τοῦ Κυπριακοῦ προβλήματος καὶ ὁ ὁποῖος ἐνδιαφέρεται πάρα πολὺ γι' αὐτὸ καὶ τὸ θέτει σὰν θέμα προτεραιότητας γιὰ τὰ Ἡνωμένα Ἔθνη.

Συζητήσαμε ὅλες τὶς πτυχές τοῦ Κυπριακοῦ προβλήματος καθὼς ἐπίσης καὶ γιὰ τὶς διαδικασίες. Κατέληξε στὸ συμπέρασμα μὲ τὸ ὁποῖο συμφωνῶ ὅτι θὰ πρέπει νὰ ἐπιταχυνθεῖ ὁ διεξαγόμενος διάλογος γιὰ τὴν Κύπρο καὶ νὰ τεθοῦν στὴν τράπεζα τῶν διαπραγματεύσεων τὰ βασικὰ θέματα, ὄχι λεπτομέρειες γιὰ νὰ διαπιστωθεῖ ἂν ὑπάρχει τὸ ἐνδεχόμενο προόδου ἢ ὄχι. Αν ὑπάρχει ἐνδεχόμενο μεταβολῆς τῆς ἀπαράδεκτης μέχρι τώρα τουρκικῆς πολιτικῆς. Αὐτὸ θὰ μᾶς δώσει τὴν εὐκαιρία νὰ διαπιστώσουμε σὲ σύντομο χρονικὸ διάστημα κατὰ πόσο θὰ ὑπάρξει ἐνδεχόμενο προόδου καὶ ἂν ὄχι τὸ ἑπόμενο βῆμα μας θὰ εἶναι ἡ γενικὴ συνέλευση τῶν Ην. Εθνῶν μὲ συγκεκριμένους στόχους τοὺς ὁποίους ἤδη μελετοῦμε, μὲ τὴν ἑλληνικὴ κυβέρνηση. Παράλληλα ὅμως μὲ τὴ διεξαγωγὴ τοῦ διαλόγου γιὰ τὸ ἐνδεχόμενο τῆς προσφυγῆς μας στὴν γεν. συνέλευση τῶν Ην. Εθνῶν θὰ συνεχίσουμε αὐτὴ τὴν προσπάθεια γιὰ νὰ ἐξασφαλίσουμε ὅσο τὸ δυνατὸν καλύτερα διεθνεῖς κινητικότητες γύρω ἀπὸ τὸ Κυπριακὸ πρόβλημα, πρᾶγμα ποὺ ἄρχισε νὰ ἀποδίδει.

Αὐτὸ ἦταν σαφὲς σ' ὅλες τὶς συνομιλίες ποὺ εἴχαμε.

Ἡ συνομιλία μὲ τὸν κ. Γκουεγιὰρ ἦταν πολὺ χρήσιμη ὅσο καὶ οἱ συνομιλίες μὲ τὸν πρόεδρο τῆς Ἰταλίας κ. Περτίνι καὶ τὸν ὑπουργὸ Εξωτερικῶν κ. Κολόμπο.

Μὲ τὸν κ. Μπράντ συγκεκριμένα συζητήσαμε τὸ θέμα τοῦ διακοῦ του ρόλου, ποὺ δὲν εἶναι ὑποκατάσταση ρόλου τῶν Ην. Εθνῶν ἀλλὰ ἀντίθετα πρὸς ἐνίσχυση τοῦ ρόλου τοῦ ΟΗΕ.

Ο κ. Μπράντ ἰδιαίτερα θὰ κινηθεῖ στὸ χῶρο τῆς Εὐρώπης. Ἤδη ἄρχισε νὰ κινεῖται καὶ θεωρεῖ τὸν ἑαυτό του δεσμευμένο στὸ νὰ συμβάλει στὴν προώθηση λύσης τοῦ Κυπριακοῦ προβλήματος.

Η διεθνοποίηση ποὺ ἔγινε ὡς τώρα ἀπέδωσε καὶ θὰ συνεχίσουμε γιὰ νὰ δημιουργηθοῦν οἱ προϋποθέσεις λύσης τοῦ Κυπριακοῦ προβλήματος.

Ἄρχισε καὶ αὐτὸ εἶναι σαφὲς, νὰ γίνεται κατανοητὸ ὅτι πρέπει νὰ ὑπάρχει λύση καὶ στὴν ἐξωτερικὴ πτυχή. Καὶ πρωτίστως στὴν ἐξωτερικὴ πτυχὴ ἀναφέρεται ἡ ἀποχώρηση τῶν στρατευμάτων κατοχῆς ποὺ ἀποτελεῖ καὶ τὸ πρῶτο βασικὸ θέμα.

Ὅσο γιὰ τὴν ἐσωτερικὴ πτυχὴ ἄρχισε νὰ γίνεται συνείδηση ὁ τι καὶ ὅπως ἔχει συμφωνηθεῖ θὰ εἶναι Ὁμοσπονδία, ποὺ θὰ ἐξασφαλίζει τὴν ἐνότητα τοῦ κράτους καὶ τὸ δικαίωμα τῶν προσφύγων νὰ γυρίσουν στὶς πατρογονικές ἑστίες τους.

Αὐτὴ τὴ φορὰ οἱ συνομιλίες στὸ ἐξωτερικὸ ἦταν πάρα πολὺ χρήσιμες. Πολὺ χρήσιμες ἦταν, ἐπίσης, καὶ οἱ συνομιλίες ποὺ εἴχαμε μὲ τὸν κ. Παπανδρέου καὶ ἔτσι θὰ μπορέσουμε νὰκαθορίσουμετὴ γραμμὴ μας ἡ ὁποία εἶναι αὐτὴ ποὺ ἀνέφερα καὶ αὐτὴ τὴ γραμμὴ θὰ συνεχίσω μὲ πιστεύοντας ὅτι θὰ ἀνατεῖλουν καλύτερες μέρες γιὰ τὴ δικαίωση τοῦ ἀγώνα τοῦ Κυπριακοῦ λαοῦ. Ἐκφράζω τὶς θερμὲς εὐχαριστίες μου γιὰ τὴν συμπαράσταση τῆς Ἑλλάδας καὶ προσωπικὰ τοῦ πρωθυπουργοῦ κ. Παπανδρέου. Καὶ ὀφείλω νὰ ἐξάρω τὴ μεγάλη του συμβολὴ σ' ὅτι ἔχει ἐπιτευχθεῖ μέχρι σήμερα.

Στὴ συνέχεια ὁ πρωθυπουργὸς κ. Παπανδρέου εἶπε:

Θέλω νὰ διαβεβαιώσω τὸν κ. Κυπριανοῦ ὅτι γιὰ τὸν Ἕλληνικὸ λαὸ τὸ θέμα τῆς ἐλευθερίας τῶν ἀδελφῶν μας τῆς Κύπρου ἔχει τὴν ὑψηλότατη ἐθνικὴ προτεραιότητα.

Ὅπως γράφει ὁ Πολωνικὸς Τύπος
ΑΜΦΙΒΟΛΟ ΑΝ ΘΑ ΕΠΙΤΡΑΠΕΙ ΣΤΟ ΜΕΛΛΟΝ Η ΛΕΙΤΟΥΡΓΙΑ "ΑΛΛΗΛΕΓΓΥΗΣ,,

ΒΑΡΣΟΒΙΑ 8 (ΑΠΕ ΡΩΥΤΕΡ)— Ἡ ἐφημερίδα τοῦ Πολωνικοῦ Κομουνιστικοῦ Κόμματος «Τρίμπουνα Λουντου» ἐπισημαίνει, σὲ σημερινὸ ἄρθρο της τὴν αὐξανόμενη ἀντίθεση κυβερνητικῶν καὶ κομματικῶν ἀξιωματούχων, στὴν ἀποκατάσταση τοῦ ἀνεξάρτητου Ἐργατικοῦ συνδικάτου «Ἀλληλεγγύη» οἱ δραστηριότητες τοῦ ὁποίου ἔχουν ἀπαγορευτεῖ.

Ὁ Βιεσλάβ Ρογκοφσκι κορυφαῖος σχολιαστὴς τῆς ἐφημερίδας, γράφει: «Πιστεύω ὅτι εἶναι ὑπερβολικὰ δύσκολο νὰ βρεθοῦν κοινωνικοὶ καὶ πολιτικοὶ λόγοι γιὰ τὴν ἀποκατάσταση τῆς «Ἀλληλεγγύης» καὶ τὴν ἐπανάληψη τῶν δραστηριοτήτων της, ἐὰν δὲν ὑπάρξουν ἀξιόπιστες ἐγγυήσεις γιὰ τὴν πραγματικὴ καὶ ὁλοκληρωτικὴ ἀλλαγή της».

Πρόκειται γιὰ τὴν πρώτη σαφὴ ἐνδειξη ἀπὸ τὴν ἐφημερίδα τοῦ Πολωνικοῦ Κ.Κ., ἀπὸ τότε ποὺ ἐπιβλήθηκε ὁ στρατιωτικὸς νόμος στὴ χώρα ὅτι ἴσως ἡ «Ἀλληλεγγύη» νὰ μὴν ἐπαναλάβει ποτὲ τὶς δραστηριότητες της.

Η ΛΕΙΤΟΥΡΓΙΑ ΤΩΝ ΚΑΤ)ΜΑΤΩΝ ΤΗΝ Μ. ΕΒΔΟΜΑΔΑ

Μὲ ἀπόφαση τῆς Νομαρχίας Ἡρακλείου καθορίσθηκε τὸ ὡράριο λειτουργίας τῶν καταστημάτων κατὰ τὴν Μ. Ἑβδομάδα ὡς ἀκολούθως:

1.— Ἐμπορικὰ καταστήματα Βαφεῖα -καθαριστήρια, ὀπτικὰ - φωτοοπτικὰ, φαρμακεῖα καὶ κατ)τα χονδρικῆς πωλήσεως ἐγχωρίων προϊόντων

Μ. Δευτέρα, Μ. Παρασκευὴ καὶ Μ. Σάββατο ἀπὸ 08.00—13.00' μ.μ. Μ. Τρίτη, Μ. Τετάρτη καὶ Μ. Πέμπτη ἀπὸ 08.00—13.30' καὶ 17.00—20.00. Τὴν Τρίτη τοῦ Πάσχα ἀπὸ 08.00—13.00 ἀπόγευμα κλειστά.

2. Καταστήματα λιανικῆς πωλήσεως τροφίμων τὸ ὡράριο θὰ παραμείνει ὡς ἐχει πλὴν τῆς Μ. Παρασκευῆς ποὺ θὰ λειτουργήσουν ἀπὸ 08.00—14.00 καὶ τὸ ἀπόγευμα κλειστά.

3. Κρεοπωλεῖα

Μ. Δευτέρα, Μ. Τρίτη καὶ Μ. Τετάρτη ἀπ ὀ07.30—14.00 Μ. Πέμπτη καὶ Μ. Παρασκευὴ 07.30—14.00 καὶ 17.00—20.30, Μ. Σάββατο 07.30—16.00.

Γιὰ τὶς λοιπὲς κατηγορίες καταστημάτων τὸ ὡράριο θὰ παραμείνει ἀμετάβλητο.

ΝΕΟΣ ΜΕΡΑΡΧΟΣ ΚΡΗΤΗΣ

ΧΑΝΙΑ (τοῦ ἀνταποκριτῆ μας)— Ἦλθε στὰ Χανιὰ καὶ ἀνέλαβε τὰ καθήκοντά του ὁ νέος Μέραρχος Κρήτης Ὑποστράτηγος κ. Ἐμμ. Ἀγαπάκης.

ΕΚΠΡΟΣΩΠΟΙ ΤΟΠ. ΑΡΧΩΝ ΚΑΙ ΟΡΓΑΝΩΣΕΩΝ ΣΤΟΝ κ. ΝΟΜΑΡΧΗ

Ἐκπρόσωποι τῆς Τοπικῆς Αὐτοδιοίκησης, τῶν ἀρχῶν τοῦ τόπου κλπ ἐπισκέφθηκαν χθὲς καὶ προχθὲς ἐθιμοτυπικὰ τὸν Νομάρχη Ἡρακλείου κ. Γεωργιάδη, καὶ τοῦ ἐξέφρασαν τὶς εὐχὲς καὶ ἐδήλωσαν τὴν συμπαράσταση τους στὸ ἔργο του.

Μεταξὺ αὐτῶν ποὺ τὸν ἐπισκέφθηκαν ἦταν ἡ Διοίκηση τοῦ ΕΚΗ, ὁ Δ)ντὴς τοῦ Βενιζελείου, ὁ Δ)ντὴς τῆς Ἀγροτικῆς Τράπεζας, οἱ ἄνδρες τοῦ Τμήματος Ἀσφαλείας Ἡρακλείου, καὶ πολλοὶ Κοινοτάρχες.

Στοὺς τελευταίους ὁ κ. Νομάρχης ὑποσχέθηκε πὼς σύντομα θὰ ἐπισκεφθεῖ τὶς Κοινότητές τους, γιὰ νὰ ἐνημερωθεῖ ἐπὶ τόπου γιὰ τὰ προβλήματα ποὺ τὶς ἀπασχολοῦν.

Ο κ. ΝΟΜΑΡΧΗΣ ΣΤΟΝ ΑΡΧΙΕΠΙΣΚΟΠΟ κ. ΤΙΜΟΘΕΟ

Τὴν περασμένη Τρίτη στὸ μεταξύ, ὁ Νομάρχης ἐπισκέφθηκε ἐθιμοτυπικὰ τὸν Ἀρχιεπίσκοπο Κρήτης κ. Τιμόθεο.

ΕΥΓΕΝΕΙΣ ΔΩΡΕΕΣ

—Ἡ κ. Ἀργυρὼ Χρυσοῦ κατέθεσε στὰ γραφεῖα μας δρχ. 13000 εἰς μνήμην τοῦ συζύγου της Νικολ. Χρυσοῦ ὅπως διατεθοῦν:
1) Δρχ. 5000 ὑπὲρ τοῦ Δημοτικοῦ Σχολείου Μέσα Λασιθίου
2) Δρχ. 5000' ὑπὲρ τοῦ Ι.Ν. Παναγίας Μ. Λασιθίου
3)Δρχ. 3000 ὑπὲρ τοῦ Κέντρου Νεότητος Ἁγίου Τίτου.

—Ἡ οἰκογ. Γεωργίου Παρλαμᾶ συντ. Ἰατροῦ κατέθεσε στὰ γραφεῖα μας δρχ. 2.500 εἰς μνήμην Νικ. χρυσοῦ ὑπὲρ τοῦ Κέντρου Νεότητος Ἁγίου Τίτου

—Ὁ κ. Ἀντώνιος Ραμουτσάκης κατέθεσε στὰ γραφεῖα μας δρχ. 2000 εἰς μνήμην τοῦ πατέρα του Ἰωάννου Ραμουτσάκη ὑπὲρ τοῦ Κέντρου εἰδικῶν παιδιῶν ὁ Ἅγιος Σπυρίδων

—Ἡ οἰκογ. Μ. Πολυχρόνη Κονταξάκη κατέθεσε στὰ γραφεῖαμ ας δρχ. 1000 εἰς μνήμην τοῦ κουμπάρου των Κων)νου Γοντικάκη ὑπὲρ τοῦ Ι.Ν. Ἁγίου Μηνᾶ.

—Ἡ κ. Μαριάννα Παντατοσάκη κατέθεσε στὰ γραφεῖα μας δρχ. 5000 εἰς μνήμην Ἐρασμίας Γεωργιάδου ὅπως διατεθοῦν
1) Δρχ. 3000 ὑπὲρ τοῦ Ι.Ν. Ἁγίου Ἐλευθερίου Θερίσσου
2) Δρχ. 2000 ὑπὲρ τοῦ Κέντρου εἰδικῶν παιδιῶν ὁ Ἅγιος Σπυρίδων.

— Ἡ κ. Κλειὼ Τζανάκη κατέθεσε στὰ γραφεῖα μας 2000 εἰς μνήμην Ἐρασμίας Γεωργιάδη ὑπὲρ τῆς στέγης ὁ καλὸς Σαμαρείτης.

— Ἡ κ. Αἰκ. Πουλάκη κατέθεσε στὰ γραφεῖα μας δρχ. 1000 εἰς μνήμην Κων. Γοντικάκη ὑπὲρ τοῦ Ι.Ν. Μιχαὴλ Ἀρχαγγέλου Ν. Σταδίου.

ΜΙΑ ΜΟΝΑΔΑ ΠΟΥ ΠΡΟΣΦΕΡΕΙ
Κινδυνεύει νὰ κλείσει τὸ παγοποιεῖο στὸ λιμάνι μας

Μπορεῖ νὰ ἠχεῖ παράξενα μὰ εἶναι ἀλήθεια πὼς ὑπάρχουν καὶ σήμερα παγοποιεῖα ποὺ καὶ στὴν οἰκονομία ἑνὸς τόπου βοηθοῦν καὶ δουλειὰ σὲ δεκάδες ἀνθρώπους δίνουν.

Παράδειγμα, τὸ ἕνα ἀπὸ τὰ δυὸ παγοποιεῖα ποὺ διαθέτει τὸ Ἡράκλειο καὶ ποὺ ἐξυπηρετεῖ ἰόχι μόνο τὴν δική μας ἀλλὰ καὶ ἄλλες γειτονικές μας περιοχές, ὅπως ὁ Ἅγιος Νικόλαος, ἡ Ἱεράπετρα κ.λ.π. Εἶναι σὲ θέση νὰ κατασκευάζει 600 κολώνες πάγου τὸ 24ωρο καὶ νὰ δίνει ψωμὶ σὲ πάνω ἀπὸ 200 οἰκογένειες, ποὺ ἔχουν σχέση κυρίως μὲ τὴν ἁλιεία: Ψαράδες, ἐμπόρους καὶ μικροπωλητὲς ψαριῶν κ.λ.π. Ἀλλὰ, ὄχι μόνο σ' αὐτούς. Γιατί, ὅσο κι ἀν ἡ φωνὴ τοῦ παγοπώλη ποὺ διαλαλοῦσε μονολεκτικὰ τὸ προϊόν του χάνεται ραγδαία μέσα στὸ χρόνο καὶ τὴν πρόοδο, εἶναι πολλὲς ἀκόμα οἱ οἰκογένειες ποὺ χρησιμοποιοῦν τὸν πάγο γιὰ τὶς ἀνάγκες τους.

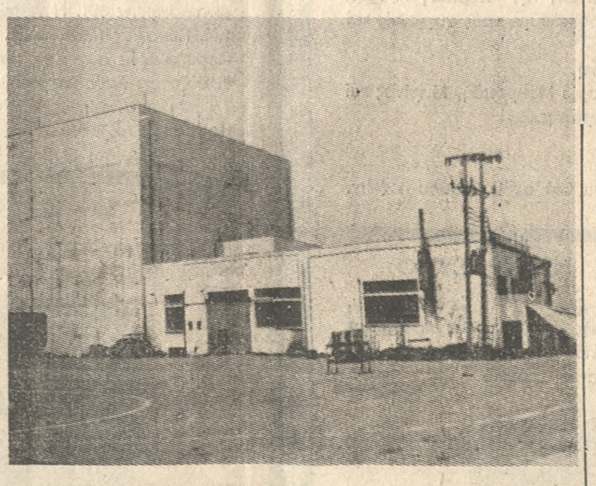

Τὸ παγοποιεῖο τῆς ΑΓΡΕΞ στὸ λιμάνι, ποὺ κινδυνεύει νὰ κλείσει.
Φωτορεπορτάζ: GRAPHOT τηλ. 221830

ΘΑ ΚΛΕΙΣΕΙ ΤΟ ΕΡΓΟΣΤΑΣΙΟ;

Ναί μὰ ποὺ εἶναι τὸ πρόβλημα; Θὰ ρωτήσει ὁ ἀναγνώστης. Στὸ ὅτι τὸ ἐργοστάσιο αὐτὸ ποὺ οὐσιαστικὰ εἶναι τὸ μόνο τῆς περιοχῆς μας (τὸ ἄλλο βρίσκεται στὴν ΒΙ.ΠΕ καὶ παράγει μόνο 80 κολώνες ἀλεσμένο πάγο τὴν ἡμέρα) «ἀκούγεται» πὼς πρόκειται νὰ κλείσει.

Τὸ ἐργοστάσιο βρίσκεται στὸ λιμάνι καὶ ἀνήκει στὸ Λιμενικὸ Ταμεῖο ἀλλὰ εἶναι νοικιασμένο στὴν ΑΓΡΕΞ.

Πρὶν μερικοὺς μῆνες ἡ ΑΓΡΕΞ εἰδοποίησε τὸ Λιμενικὸ Ταμεῖο ὅτι σχεδιάζει νὰ τὸ ἐγκαταλείψει.

Ἡ εἴδηση ἀνησύχησε τὸν κ

Κοινωνικά

ΕΥΧΑΡΙΣΤΗΡΙΟ

Ἡ Ἑνορία Χαρασοῦ Πεδιάδος εὐχαριστεῖ τὴν Δίδα Ὀλγα Ἰωάν. Μανδηλάκη καὶ τὴν οἰκογένεια της γιὰ τὴ δωρεὰ οἰκοδομικῶν ὑλικῶν (τοὐβλα) στὸν Ι. Ναὸ Τιμίου Σταυροῦ Χαρασοῦ.

ΕΥΧΑΡΙΣΤΗΡΙΟ

Ὁ Σύλλογος Γονέων καὶ κηδεμόνων τοῦ 13ου Δημ. Σχολείου Κατσαμπᾶ εὐχαριστεῖ τὸν Παιδίατρο κ. Χαρ. Παπαχαριλάου πού εἶχε τὴν εὐγενὴ καλωσύνη νὰ ἐνημερώσει τοὺς γονεῖς πάνω στὸ θέμα «Διατροφὴ τῶν παιδιῶν».

ΕΥΧΑΡΙΣΤΗΡΙΟ

Ὁ Σύλλογος Γονέων καὶ Κηδεμόνων τοῦ 23ου Δημ. Σχολείου Πατελῶν εὐχαριστεῖ τὸν κ. Δημ. Τζιράκη γιὰ τὴν προσφορὰ τοῦ μαγαζιοῦ του στὸν παιδικὸ χορὸ πού διοργάνωσε ὁ Σύλλογος.

ΔΩΡΕΑΙ

Ὁ κ. Γκούμας Εὐάγγελος κατέθεσε εἰς μνήμην Γοντικάκη Κων)νου 1) δρχ. 2000 ὑπὲρ τῆς ΠΕΧΑ 2) δρχ. 1000 ὑπὲρ ἀποπερατώσεως τοῦ Ναοῦ τῶν Ἁγίων Ἀναργύρων Ζερβοῦ Μετόχι 3) δρχ. 1000 ὑπὲρ τοῦ Φ.Τ. Ι.Ν. Ἁγ. Κωνσταντίνου

ΑΚΟΥΣΤΙΚΑ ΒΑΡΥΚΟΪΑΣ

Ἡ ἑταιρεία Ἀκουστικῶν Βαρυκοΐας «ΧΡΗΣΤΟΣ ΓΑΛΙΩΤΟΣ» (Βερανζέρου 22—Ἀθήνα τηλ. 5220747), θὰ βρίσκεται στὸ Ἡράκλειο τὴν Κυριακὴ — Δευτέρα 11—12 Ἀπριλίου, μὲ τὴν παρουσία τοῦ ἰδίου τοῦ κ. ΧΡΗΣΤΟΥ ΓΑΛΙΩΤΟΥ.

Θὰ δέχεται στὸ Ξενοδοχεῖο «ΔΑΙΔΑΛΟΣ» (Δαιδάλου 15) τηλ. 224391 κάθε ἐνδιαφερόμενο ἀσφαλισμένος μὲ τὰ νεώτερα ἀκουστικὰ μοντέλα 1982 πού συνδυάζουν μικρὸ μέγεθος καὶ μεγάλη ἀπόδοση ἤχου, καθὼς ἐπίσης καὶ τὰ νέα γυαλιὰ ὀστοῦ χωρὶς τίποτα μέσα στὸ αὐτί.

1—3

ΚΙΝΗΜΑΤΟΓΡΑΦΟΙ

ΑΣΤΟΡΙΑ
Ὁ ἐραστὴς τῆς λαΐδη Τσάτερλυ
ΑΠΟΛΛΩΝ
Τὸ κτῆνος τοῦ τραίνου
ΚΡΟΝΟΣ
Ἄγρια νειάτα
«ΟΡΦΕΥΣ»
Ἀπαγορευμένα βίτσια
ΟΛΥΜΠΙΑ
Ὁ βασιλιὰς τοῦ καράτε Μπρούς Λὴ ἐναντίον Κίτρινου Κόνδορα

ΦΑΡΜΑΚΕΙΑ

Ἀνοικτὸ ὅλο τὸ 24ωρο
Σ.Φ. Μπατάκη—Ρούσσου Πλ. Δασκαλογιάννη
Μηναδάκης Νικ. Λ. 62 Μαρτύρων
Ἀνοικτὸ ἀπὸ 08.00—22.00
Σ.Φ. Παπαχατζάκη— Μανδαλενάκη ἐναντι Ἀρχιεπισκοπῆς
Ἀνοικτὸ ἀπὸ 08.00—20.00
Χατζιδάκη Πόπη ὁδ. 1770 Ἀναγνωστοπούλου —Χαλκιαδάκη Εὐαγγ. ὁδ. Ἔβανς

ΔΙΗΜΕΡΕΥΟΝΤΑ ΠΡΑΤΗΡΙΑ ΒΕΝΖΙΝΗΣ
Ἰωάν. Κοπιδάκης Λ. 62 Μαρτύρων
Ἀντ. Φουρφουριανάκη Λ. Ἀκαδημίας
Λαμπ. Ἀλατσαθιανός Λ. Κνωσοῦ

ΔΙΗΜΕΡΕΥΟΝΤΑ ΒΟΥΛΚΑΝΙΖΑΤΕΡ
Παν. Μωραΐτης Λ. Ἰκάρου
Ἐμμ. Μπαρκάτσας Λ. Κνωσοῦ

ΜΕΤΑΞΑΚΗΣ ΕΜΜΑΝΟΥΗΛ
Εἰδικὸς Παθολόγος
Ἔβανς 44
(Κοσμοπολίτ)
Τηλ. 225370, Οἰκίας 225483
Δέχεται 8—1 π.μ. καὶ 5—8 μ.μ.

ΝΗΣΙΩΤΙΚΕΣ ΓΡΑΜΜΕΣ
Ε)Γ — Ο)Γ
★ **ΜΙΝΟΣ**
★ **ΑΡΙΑΔΝΗ**
★ **ΚΝΩΣΣΟΣ**
Κάθε μέρα
Κρήτη - Πειραιὰ - Κρήτη
Τηλέφωνα Πρακτορείου:
224304 - 224305

Τὸ Κιτρινὸ Εἰκοσιτετράωρο

Παρασκευὴ 9 Απριλίου 1982
ΕΡΤ
5.10 Κόκκινη κλωστή
5.40 Ἐκπαιδευτική
6.00 Δὸν Κιχώτης
6.30 Εἰδήσεις
6.40 Ο Ἕλληνας καὶ τὸ αὐτοκίνητο
7.05 Καθημερινὲς ἱστορίες
7.30 Η ἄλλη Ἑλλάδα
8.05 Η δασκάλα μὲ τὰ χρυσὰ μάτια
9.00 Εἰδήσεις
10.10 Ντάλλας
11.00 Μουσικὲς μνήμες
11.50 Η Ἱστορία τοῦ κιν)φου
12.00 Εἰδήσεις
00.05 Κιν)φικὴ λέσχη
ΥΕΝΕΔ
5.00 Παραμύθια τοῦ κόσμου
5.30 Κοντὰ στὴ θάλασσα
6.00 Εἰδήσεις
6.15 Τὸ εἰκοσιτετράωρο
6.30 Η ζωὴ αὔριο
6.45 Νεανικὲς ἱστορίες
7.45 Η Κύπρος
8.00 Στὸν οὐρανό
8.30 Ο κόσμος κι ὁ Κοσμᾶς
9.30 Εἰδήσεις
10.00 Η ζωὴ ξαναρχίζει
11.00 Ἀστυνομικὸ τμῆμα
12.00 Εἰδήσεις

Κινηματογράφος

Τὶ ἔργο θὰ διαλέξετε

● ΜΙΑ μόνο καλὴ ταινία ὑπάρχει στὸ δεύτερο μέρος τῆς βδομάδας αὐτῆς. Πρόκειται γιὰ μιὰ ἀστυνομικὴ περιπέτεια πού ἐντυπωσιάζει ἀκόμη καὶ τοὺς δύσκολους θεατές.

★

«ΤΟ ΚΤΗΝΟΣ ΤΟΥ ΤΡΑΙΝΟΥ»
Ἀστυνομικὴ ἐγχρωμη διεθνοῦς παραγωγῆς.

ΤΑΙΝΙΑ γεμάτη ἀστυνομικὸ μυστήριο ἀλλὰ καὶ πλημμυρισμένη ἀπὸ τὸν ὁμαδικὸ τρόμο, μὲ θέμα τὸ ταξίδι πού κάνουν οἱ τελειόφοιτοι ἑνὸς κολλεγίου, μ' ἕνα νοικιασμένο τραῖνο. Θέλουν νὰ περάσουν τὶς γιορτὲς μέσα σ' ἕνα χιονισμένο τοπίο κι ἔχουν ὀργανώσει ἕνα «πάρτυ μασκαράδων» ὅπως ζητάει τὸ ἔθιμό τους. Κι ὅμως νὰ ποὺ ξαφνικὰ ἀρχίζουν γεγονότα πού σπέρνουν τὸν πανικό: πραγματοποιοῦνται τρεῖς ἀλλεπάλληλοι φόνοι πού κανεὶς δὲν μπορεῖ νὰ ἐξηγήσει. Τὸ φίλμ εἶναι σκηνοθετημένο ἀριστουργηματικὰ ἀπὸ τὸ Ρότζερ Σπότισγοντ, τοὺς πρώτους ρόλους δὲ ἐρμηνεύουν οἱ Μπέν Τζόνσον, Τζαίημς Λὴ Κέρτις, Ντέηβιντ Κόπερφηλντ.

(ΑΠΟΛΛΩΝ)

«Ο ΕΡΑΣΤΗΣ ΤΗΣ ΛΑΙΔΗΣ ΤΣΑΤΕΡΛΥ»
Τολμηρὴ ἐγχρωμη ἀγγλικῆς παραγωγῆς.

ΑΓΓΛΙΚΗ παραγωγὴ πού μεταφέρει στὴν ὀθόνη τὸ ὁμώνυμο μυθιστόρημα τοῦ Ντέηβιντ Χέρμπερτ Λώρενς. Τὸ ἔργο ἔχει σκηνοθετήσει ὁ Ζύστ Ζέτην, πρωταγωνιστοῦν δὲ οἱ Σύλβια Κριστέλ, Νίκολας Κλαίη, Σέην Μπράκαλ.

(ΑΣΤΟΡΙΑ)

★

ΣΥΝΕΧΙΖΕΤΑΙ ἡ προβολὴ τῆς Ἑλληνικῆς παραγωγῆς ταινία «ΑΓΙΑ ΝΙΑΤΑ», πού ἀνήκει στὶς καλὲς θὰ λέγαμε στιγμὲς τοῦ κινηματογράφου μας. (ΚΡΟΝΟΣ).

ΑΠΟΥΣΙΑ ΙΑΤΡΟΥ

Ο Οφθαλμίατρος **Μιχάλης Καναβάς** θὰ ἀπουσιάζει ὅλο τὸ μήνα Απρίλιο στὸ ἐξωτερικό. Θὰ δέχεται καὶ πάλι τοὺς ἀσθενεῖς στὸ Ἰατρεῖο του ἀπὸ τὶς 3 τοῦ Μάη.

1—12

ΙΩΑΝΝΗΣ Κ. ΚΥΡΙΜΗΣ
Ὀφθαλμίατρος
τέως Δ)ντὴς Ὀφθαλμολογικῆς κλινικῆς Γενικοῦ Στρατιωτικοῦ Νοσοκομείου Ἀθηνῶν.
Δέχεται καθημερινῶς καὶ ἐπὶ συνεντεύξει πλὴν ἀ πογεύματος Τετάρτης καὶ Σαββάτου εἰς τὸ ἐπὶ τῆς ὁδοῦ **Ζωγράφου ἀρ. 3** ἰατρεῖο του (Πλ. Δασκαλογιάννη). Συμβεβλημένος μετὰ τῶν Τραπεζῶν, Δημοσίων Ὑπαλλήλων, ΟΤΕ, κ.λ.π. ΤΑΞΥ.

Κ.Σ. Χλουβεράκης
Ἐνδοκρινολόγος
Καθηγητὴς Πανεπ.
Νέας Ὑόρκης
Νοσήματα Θηρεοειδοῦς, Σαχ. Διαβήτη, στειρότητες κ.λ.π.
Δέχεται: Δευτέρα —Τετάρτη—Παρασκευὴ **Καρνεάδου 41—Κολωνάκι**
Ἀθήνα— τηλ. **791111.**

ΤΑΒΕΡΝΑ
ΚΡΙ - ΚΡΙ
Πάντοτε φρέσκο ψάρι. Κουζίνα ἐκλεκτή Στὴν Ἁγία Πελαγία κοντὰ στὴν παραλία. Ἐγκαίνια Κυριακὴ 11 Ἀπριλίου
Τηλ. 221531.

ΤΑΒΕΡΝΑ
Ο ΒΑΛΕΝΤΙΝΟΣ
Κουζίνα ἐκλεκτή. Μπριζόλες στὰ κάρβουνα μὲ τὸ κιλό.
ΓΑΖΗΣ—ΚΑΤΣΙΝΑΣ
Τηλ. 288590.

ΚΗΔΕΙΑ

Τὴν πολυαγαπημένη μας ἀδελφὴ καὶ θεία
ΜΑΡΙΑ Γ. ΚΑΨΑΛΑΚΗ
66 χρόνων
ποὺ πέθανε χθὲς, κηδεύουμε σήμερα Παρασκευὴ 9 τοῦ Απριλη στὶς 12 τὸ μεσημέρι στὸν Ι.Ν. Ἁγίας Ἄννας τοῦ χωριοῦ Κουσὲ Καινουργίου.
Τὰ ἀδέρφια: Αντώνης καὶ Μαρία Καψαλάκη, Μιχάλης καὶ Μαρία Καψαλάκη.
Τὰ ἀνήψια.

ΜΝΗΜΟΣΥΝΟ

Τελοῦμε τὸ Σάββατο 10 Απριλίου καὶ ὥρα 8,30 π.μ. στὸν Ι.Ν. Αγ. Κων)νου (Νεκροταφεῖο) ἐτήσιο μνημόσυνο ὑπὲρ ἀναπαύσεως τῆς ψυχῆς τῆς προσφιλοῦς μας μητέρας καὶ γιαγιᾶς

ΣΟΝΙΑΣ ΠΑΝΑΓΙΩΤΙΔΟΥ

καὶ παρακαλοῦμε τοὺς τιμῶντας τὴν μνήμην της ὅπως παραστοῦν.
Τὰ παιδιά: Φαίδων καὶ Μαρία Παναγιωτίδου, Ανδρέας καὶ Μαίρη Παναγιωτίδου, Εμμανουὴλ καὶ Λίλια Παπαγρηγοράκη.
Τὰ ἐγγόνια.

ΜΝΗΜΟΣΥΝΟ

Τελοῦμε τὸ Σάββατο 10 Απριλίου καὶ ὥρα 8,30 π.μ. στὸν Ι.Ν. Ἁγίου Ἰωάννου τοῦ ὁμωνύμου προαστείου 40θήμερο μνημόσυνο ὑπὲρ ἀναπαύσεως τῆς ψυχῆς τῆς προσφιλοῦς μας μητέρας καὶ γιαγιᾶς

ΜΑΡΙΑΣ Ι. ΚΑΡΑΓΙΑΝΝΗ

καὶ παρακαλοῦμε τοὺς τιμῶντας τὴν μνήμην της ὅπως παραστοῦν.
Τὰ τέκνα: Γεώργιος καὶ Μαρία Καραγιάννη, Στέφανος καὶ Χαρὰ Τουτουντζή.
Οἱ ἐγγονοί.

ΜΝΗΜΟΣΥΝΟ

Τελοῦμε τὸ Σάββατο 10 Απριλίου καὶ ὥρα 8,30 π.μ. στὸν Ι.Ν. Αγ. Κων)νου (Νεκροταφεῖο) 40θήμερο μνημόσυνο ὑπὲρ ἀναπαύσεως τῆς ψυχῆς τοῦ προσφιλοῦς μας συζύγου, πατέρα καὶ ἀδελφοῦ

ΔΗΜΗΤΡΙΟΥ ΣΦΑΚΙΑΝΑΚΗ

καὶ παρακαλοῦμε τοὺς τιμῶντας τὴν μνήμην του ὅπως παραστοῦν.
Η σύζυγος: Αλεξ. Σφακιανάκη.
Τὰ τέκνα.
Τὰ ἀδέλφια: Αριστος καὶ Εὐγενία Σφακιανάκη, Γιώργος καὶ Μαλβίνα Σφακιανάκη, Αργύρης καὶ Εριέττα Σφακιανάκη
Οἱ λοιποὶ συγγενεῖς.

«ΑΣΤΟΡΙΑ»
ΣΗΜΕΡΑ
Ο ΕΡΑΣΤΗΣ ΤΗΣ ΛΑΙΔΗ ΤΣΑΤΕΡΛΥ
Μὲ τὴν Σύλβια Κρίστελ

«ΚΡΟΝΟΣ»
Τηλ. 283075 — 283335
ΑΓΡΙΑ ΝΕΙΑΤΑ
Σκηνοθ. Νίκου Φώσκολου. Η ταινία γροθιά. Α' προβολή

«ΟΡΦΕΑΣ»
ΩΡΑ ΕΝΑΡΞΕΩΣ 4
ΑΠΑΓΟΡΕΥΜΕΝΑ ΒΙΤΣΙΑ
Ἔγχρωμο — Αὐστηρῶς Ακατάλληλο

ΜΝΗΜΟΣΥΝΟ

Τελοῦμε τὴν Κυριακὴ 11 Απριλίου 1982 καὶ ὥρα 8,30 π.μ. στὸν Ι.Ν. Παναγίας Πετροκεφάλου Μαλεβιζίου, 40θήμερο μνημόσυνο ὑπὲρ ἀναπαύσεως τῆς ψυχῆς τοῦ ἀγαπημένου μας πατέρα καὶ παπποῦ

ΝΙΚΟΛΑΟΥ Κ. ΑΛΙΦΙΕΡΑΚΗ

καὶ παρακαλοῦμε τοὺς τιμῶντας τὴν μνήμην του ὅπως παραστοῦν.
Τὰ παιδιά του: Κώστας καὶ Ρίτσα Αλιφιερράκη, Γιώργος Αλιφιερράκης, Μαρία καὶ Γεώργιος Μανιακουδάκης, Θεονύμφη καὶ Μιλτιάδης Μαινουσιάκης.
Τὰ ἐγγόνια — οἱ λοιποὶ συγγενεῖς.

ΜΝΗΜΟΣΥΝΟ

Γιὰ τὶς 40 μέρες ἀπὸ τὸ θάνατο τοῦ πολυαγαπημένου μας συζύγου, πατέρα καὶ παπποῦ

ΝΙΚΟΛΑΟΥ ΓΚΕΓΚΑΚΗ

θὰ τελέσομε μνημόσυνο γιὰ τὴν ἀνάπαυση τῆς ψυχῆς του στὸν Ι.Ν. Χριστοῦ Κάτω Ἀσιτῶν, τὴν Κυριακὴ 11 Απριλίου ὥρα 09.00 π.μ. καὶ παρακαλοῦμε τοὺς συγγενεῖς καὶ φίλους ὅπως παραστοῦν.
Η σύζυγος: Χαρίκλεια Γκεγκάκη.
Τὰ τέκνα: Παναγιώτης καὶ Μαρία Μαυροειδή, Μαρίνος καὶ Ἑλένη Τζιράκη, Γεώργιος Γκεγκάκης.
Ο ἐγγονός: Κων)νος.
Οἱ λοιποὶ συγγενεῖς.
Σημ.: Αναχώρηση λεωφορείου ἀπὸ οἰκία Λύσσου 4 (Μιχ. Ἀρχάγγελος) ὥρα 8,15' π.μ.

ΑΡΧΙΕΡΑΤΙΚΟ ΜΝΗΜΟΣΥΝΟ

Τελοῦμε τὸ Σάββατο 10 Απριλίου καὶ ὥρα 8,30 π.μ. στὸν Ι.Ν. Αγ. Μηνὰ Επισκοπῆς Πεδιάδος 40θήμερο Αρχιερατικὸ μνημόσυνο ὑπὲρ ἀναπαύσεως τῆς ψυχῆς τοῦ προσφιλοῦς μας συζύγου, πατέρα καὶ παπποῦ

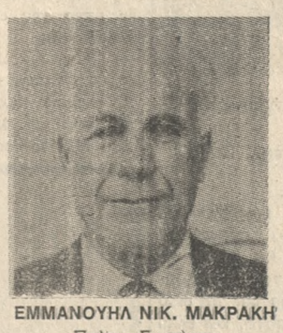

ΕΜΜΑΝΟΥΗΛ ΝΙΚ. ΜΑΚΡΑΚΗ
Πολτ. Συντ)χου

καὶ παρακαλοῦμε τοὺς τιμῶντας τὴν μνήμην του ὅπως παραστοῦν.
Η σύζυγος: Ιωάννα Μακράκη.
Τὰ τέκνα: Γεώργιος καὶ Αλκμήνη Μακράκη, Αναστασία καὶ Μιχαήλ Δαμουλάκης, Βιργινία καὶ Εμμανουὴλ Μιχαλάκης.
Οἱ ἐγγονοί.
Σημ.: Λεωφορεῖο θὰ ἀναχωρήσει στὶς 8 τὸ πρωὶ τοῦ Σαββάτου, οἰκία Λ. Γ. Παπανδρέου 58.

ΜΝΗΜΟΣΥΝΟ

Τελοῦμε τὴν Κυριακὴ 11 Απριλίου καὶ ὥρα 8,30 π.μ. εἰς τὸν Ι.Ν. Μεταμορφώσεως τοῦ Σωτῆρος (Πατέλλιες) 40θήμερο μνημόσυνο ὑπὲρ ἀναπαύσεως τῆς ψυχῆς τοῦ ἀγαπημένου μας

ΧΑΡΑΛΑΜΠΟΥ ΙΩΑΝ. ΛΥΡΙΤΖΗ

καὶ παρακαλοῦμε τοὺς συγγενεῖς καὶ φίλους ὅπως παραστοῦν.
Η σύζυγος: Μαρία Λυριτζή.
Τὰ παιδιά: Ἰωάννης καὶ Αγγελική Λυριτζή, Εὐάγγελος καὶ Ἑλένη Τσεσμελή.
Τὰ ἀδέλφια — οἱ λοιποὶ συγγενεῖς.

ΜΝΗΜΟΣΥΝΟ

Αὔριο Σάββατο 10 Απριλίου στὶς 8,30 τὸ πρωὶ μὲ τὴ συμπλήρωση 40 ἡμερῶν ἀπὸ τὸ θάνατο τοῦ ἀγαπημένου μας

ΜΥΡΩΝΟΣ ΜΑΡΚΑΚΗ

θὰ τελεσθεῖ μνημόσυνο στὴν ἐκκλησία τῆς Αγ. Σοφίας Κνωσοῦ (Μακρὺς Τοῖχος) καὶ καλοῦμε τοὺς συγγενεῖς καὶ φίλους ὅπως παραστοῦν.
Η σύζυγος: Μαρία Μαρκάκη.
Τὰ παιδιά: Ελευθέριος καὶ Σούλα Μαρκάκη, Κρυστάλλη καὶ Σωτήρης Κοκκινίδης, Εὐθυμία καὶ Χρήστος Νταγιαντάς.
Τὰ ἀδέλφια: Μανώλης Μαρκάκης, Χρυσούλα Μπαριμπούνη, Εὐαγγελία Τσιρίκου.

ΚΗΔΕΙΑ

Τὸν ἀγαπημένο μας σύζυγο, πατέρα, ἀδελφὸ καὶ παππὸ

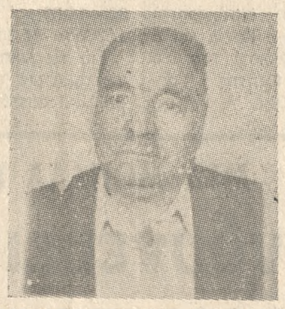

ΝΙΚΟΛΑΟΝ ΣΗΦΑΚΗΝ "Η ΒΙΛΑΝΑΣ
Ετῶν 72

θανόντα κηδεύσαμεν σήμερον Παρασκευὴ στὶς 10 π.μ. (οἰκία Αμπελοκήπων 39). Η νεκρώσιμη ἀκολουθία θὰ ψαλεῖ στὸν Ι.Ν. Παναγίας (Μπεντεβή).
Παρακαλοῦμε συγγενεῖς καὶ φίλους ὅπως παραστοῦν.
Η σύζυγος: Αννα Σηφάκη.
Τὰ παιδιά: Αντώνιος καὶ Ὀλγα Σηφάκη, Χαράλαμπος καὶ Καλλιόπη Σηφάκη.
Οἱ ἀδελφοὶ — οἱ ἐγγονοὶ — οἱ λοιποὶ συγγενεῖς.

ΜΝΗΜΟΣΥΝΟ

Μὲ τὴ συμπλήρωση 40 ἡμερῶν ἀπὸ τὸ θάνατο τῆς ἀγαπημένης μας συζύγου, ἀδελφῆς καὶ θείας

ΕΛΠΙΝΙΚΗΣ Ι. ΤΑΜΙΩΛΑΚΗ
Δασκάλας

θὰ κάνομε μνημόσυνο τὴν Κυριακὴ 11 Απριλίου καὶ ὥρα 8,30 π.μ. στὸν Ι.Ν. Παναγίας Κιαραβάδω Πεδιάδος καὶ παρακαλοῦμε ὅσους τὴν ἀγαποῦσαν καὶ τὴν θυμοῦνται, ἀς ἔλθουν νὰ συμπροσευχηθοῦν μαζὶ μας γιὰ τὴν ἀνάπαυση τῆς ψυχῆς της.
Ο σύζυγος: Ιωάννης Ταμιωλάκης.
Οἱ ἀδελφοί: Δημήτριος καὶ Σεβαστή Δολαψάκη, Ζαχαρένια καὶ Πολύβιος Αλεξάκης, Ὀλγα χα Π. Δολαψάκη, Ἰωάννης Τζερμιάς Ἱερεύς, Ἰωάννης καὶ Αθανασία Κεφαλάκη, Μιχαὴλ καὶ Ολυμπία Δολαψάκη.
Οἱ ἀνεψιοὶ — οἱ λοιποὶ συγγενεῖς.

ΜΝΗΜΟΣΥΝΟ

Τελοῦμε αὔριο Σάββατο 10 Απριλίου καὶ ὥρα 8,30 π.μ. στὸν Ι.Ν. Αγ. Γεωργίου Πόρου 40θήμερο μνημόσυνο ὑπὲρ ἀναπαύσεως τῆς ψυχῆς τῆς προσφιλοῦς μας μητέρας καὶ γιαγιᾶς

ΜΑΡΙΑΣ Μ. ΒΑΣΙΛΑΚΗ

καὶ παρακαλοῦμε τοὺς τιμῶντας τὴν μνήμην της ὅπως παραστοῦν.
Τὰ τέκνα: Κων)νος καὶ Σταυριάνθη Βασιλάκη, Σταύρος καὶ Γεωργία Βασιλάκη, Εμμανουὴλ καὶ Αλεξάνδρα Βασιλάκη, Ἀνδρέας καὶ Αἰκατ. Τζιράκη.
Οἱ ἐγγονοί.

ΜΝΗΜΟΣΥΝΟ

Τελοῦμε αὔριο Σάββατο καὶ ὥρα 8,30 π.μ. στὸν Ι.Ν. Αγ. Κων)νου (Νεκροταφεῖο) ἐτήσιο μνημόσυνο ὑπὲρ ἀναπαύσεως τῆς ψυχῆς τοῦ προσφιλοῦς μας συζύγου

ΝΙΚΟΛΑΟΥ ΦΑΣΚΙΑΝΟΥ "Η ΦΑΣΚΙΑΝΑΚΗ
Αναπήρου — πρώην Μηχανικοῦ

καὶ παρακαλοῦμεν τοὺς τιμῶντας τὴν μνήμην του ὅπως παραστοῦν.
Η σύζυγος: Ελένη Φασκιανάκη.
Οἱ λοιποὶ συγγενεῖς.

ΜΝΗΜΟΣΥΝΟ

Τελοῦμε αὔριο Σάββατο καὶ ὥρα 8,30 π.μ. στὸν Ι.Ν. Αγ. Κων)νου (Νεκροταφεῖο) 40θήμερο μνημόσυνο ὑπὲρ ἀναπαύσεως τῆς ψυχῆς τοῦ προσφιλοῦς μας συζύγου, πατέρα καὶ παπποῦ

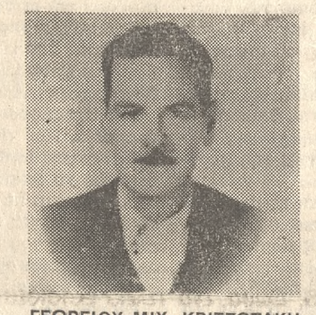

ΓΕΩΡΓΙΟΥ ΜΙΧ. ΚΡΙΤΣΩΤΑΚΗ

καὶ παρακαλοῦμε τοὺς τιμῶντας τὴν μνήμην του ὅπως παραστοῦν.
Η σύζυγος: Μαρία Κριτσωτάκη.
Τὰ τέκνα: Ἰωάννης Κριτσωτάκης, Μιχ. καὶ Λίτσα Κριτσωτάκη Εὐα καὶ Μιχαὴλ Χατζηνικόλας.
Οἱ ἐγγονοὶ — οἱ λοιποὶ συγγενεῖς.

ΜΝΗΜΟΣΥΝΟ

Τὴν Κυριακὴ 11 Απριλίου καὶ ὥρα 8,30 πρωινὴ στὸν Ι.Ν. Αγ. Ἰωάννου Ἀνωγείων, τελοῦμε 40θήμερο μνημόσυνο γιὰ τὴν ἀνάπαυση τῆς ψυχῆς τοῦ ἀγαπημένου μας συζύγου πατέρα καὶ παπποῦ

ΓΕΩΡΓΙΟΥ Κ. ΣΠΑΧΗ

καὶ καλοῦμε ὅσους τιμοῦν τὴν μνήμην του νὰ παραστοῦν.
Η σύζυγος: Ἐιρασμία Σπαχή.
Τὰ παιδιά: Αντώνης Σπαχής, Κώστας καὶ Αργυρὼ Σπαχή, Βασίλης καὶ Δώρα Αεράκη.
Τὰ ἐγγόνια.

ΜΝΗΜΟΣΥΝΟ

Αὔριο Σάββατο 10 Απριλίου 1982 στὶς 8,30 τὸ πρωὶ μὲ τὴ συμπλήρωση 40 ἡμερῶν ἀπὸ τὸ θάνατο τῆς ἀγαπημένης μας

ΑΛΕΞΑΝΔΡΑΣ ΣΠΙΡΤΣΗ

θὰ τελεσθεῖ μνημόσυνο στὴν ἐκκλησία τοῦ Αγ. Κων)νου (Νεκροταφεῖο) καὶ καλοῦμε τοὺς συγγενεῖς καὶ φίλους ὅπως παραστοῦν.
Τὰ παιδιά: Παναγιώτης καὶ Εὐανθία Σπίρτση, Ελένη χα Νικ. Μαλοῦπου, Σταματία Σπίρτση.
Τὰ ἐγγόνια: Γεώργιος καὶ Λίτσα Μαλοῦπου, Μανώλης καὶ Μαρία Μαρκάκη, Αλέξανδρος καὶ Χαρούλα Σπίρτση.
Οἱ λοιποὶ συγγενεῖς.

ΜΝΗΜΟΣΥΝΟ

Τελοῦμε αὔριο Σάββατο καὶ ὥρα 8,30 π.μ. στὸν Ι.Ν. Αγ. Κων)νου (Νεκροταφεῖο) ἐτήσιο μνημόσυνο ὑπὲρ ἀναπαύσεως τῆς ψυχῆς τοῦ προσφιλοῦς μας συζύγου, ἀδελφοῦ καὶ θείου

ΔΗΜΗΤΡΙΟΥ ΑΛΜΥΡΑΚΗ

καὶ παρακαλοῦμε τοὺς τιμῶντας τὴν μνήμην του ὅπως παραστοῦν.
Η σύζυγος: Μαρία χα Δ. Αλμυράκη.
Τὰ ἀδέλφια — τὰ ἀνίψια.

ΜΝΗΜΟΣΥΝΟ

Τὸ Σάββατο 10 Απριλίου 1982 στὶς 8.00 τὸ πρωὶ μὲ τὴ συμπλήρωση ἑνὸς ἔτους ἀπὸ τὸ θάνατο τῆς ἀγαπημένης μας

ΑΡΓΥΡΩΣ ΠΑΠΑΔΑΚΗ

θὰ τελεσθεῖ μνημόσυνο στὴν ἐκκλησία τοῦ Αγ. Τίτου καὶ καλοῦμε τοὺς συγγενεῖς καὶ φίλους ὅπως παραστοῦν.
Τὰ παιδιά: Χρυσούλα, Αρσινόη, Μαρία.
Η ἀδελφή: Αννα Κ. Σφακιανάκη.

ΜΝΗΜΟΣΥΝΟ

Τελοῦμε τὸ Σάββατο 10 Απριλίου καὶ ὥρα 8,30 π.μ. στὸν Ι.Ν. Αγ. Κων)νου (Νεκροταφεῖο) 40θήμερο μνημόσυνο ὑπὲρ ἀναπαύσεως τῆς ψυχῆς τῆς προσφιλοῦς μας

ΕΥΔΟΞΙΑΣ ΚΟΥΡΤΗ

καὶ παρακαλοῦμε τοὺς τιμῶντας τὴν μνήμην της ὅπως παραστοῦν.
Οἱ ἀδελφοί: Ματθαῖος καὶ Φραγκούλα Παπουτσάκη, Εμμαν. καὶ Φωτεινὴ Παπουτσάκη, καὶ Μαρία Παπουτσάκη.
Οἱ ἀνεψιοὶ — οἱ λοιποὶ συγγενεῖς.

ΔΙΑΦΟΡΑ

ΓΙΑ τό διαγωνισμό τής ΕΘΝΙΚΗΣ ΤΡΑΠΕΖΑΣ παραδίδονται μαθήματα Πρακτικής Ἀριθμητικής. Πληροφ. τηλ. 289709.
(Δ309) 1—4

ΙΤΑΛΙΚΑ παραδίδονται ἀπό πεπειραμένη καθηγήτρια ἰδιαίτερα μαθήματα, γρήγορη ἐκμάθηση. Πληροφ. τηλ. 235187.
(Δ308) 1—3

ΜΑΘΗΜΑΤΙΚΟΣ παραδίδει μαθήματα κατ' οἶκον σέ μαθητές Γυμνασίου—Λυκείου καὶ ὑποψηφίους διαφόρων Σχολῶν. Τηλ. 285517.
(Δ307) 1—3

ΔΙΑΓΩΝΙΣΜΟΣ ΕΘΝΙΚΗΣ ΤΡΑΠΕΖΗΣ, ἐντατικά μαθήματα Αγγλικής Γλώσσας γιά ὑποψηφίους. **Φροντιστήριο Ἀγγλικής: Κ. Ἀρβανιτάκης** Τηλ. 280575.
(Δ306) 1—5

ΖΗΤΕΙΤΑΙ

ΖΗΤΕΙΤΑΙ Μπάρ γουμαν γιά τήν ΠΑΠ Σαλέ Μαργκώτ Μινωταύρου 12 τηλ. 235127.
(Ζ988) 1—6

ΠΑΡΑ τής πιτσαρίας καφετέριας Μέλισσα Θερίσου 6 **ΖΗΤΕΙΤΑΙ** κοπέλλα γνωρίζουσα τήν Ἀγγλική καλώς ἡ μετρίως γιά πρωινή ἡ βραδυνή ἐργασία. Τηλ. 225659 πρωινές ὧρες.
(Ζ991) 1—6

ΖΗΤΟΥΝΤΑΙ πωλήτριες γιά τά καταστήματα Ἀφῶν Χουρδάκη Πληροφ. τηλ. 280776.
(Ζ989) 1—6

ΖΗΤΕΙΤΑΙ κοπέλα γιά νά προσέχει δύο παιδιά ἀπογευματινές ὧρες. Ἐπίσης οἰκιακή βοηθός γιά 3 φορές τήν ἑβδομάδα σέ οἰκία στόν Ἅγιο Ἰωάννη. Πληροφ. τηλ. 233686—280120.
(Ζ992) 1—6

ΖΗΤΕΙΤΑΙ οἰκιακή βοηθός σέ σπίτι στόν Ἅγιο Ἰωάννη γιά καθημερινή ἀπασχόληση ἐσωτερική ἡ ἐξωτερική. Πληροφ. τηλ 236451.
(Ζ990) 1—6

ΖΗΤΕΙΤΑΙ δεσποινίς μέ γνώσεις Ἀγγλικής ἡ Γαλλικής Γραφομηχανής γιά γραφεῖο Δημοσίων σχέσεων. Μισθός ἀνάλογος προσόντων. Πληροφορίες καθημερινά ἀπό 11 π.μ.—3 μ.μ. στό τηλέφ. 284445.
(Ζ993) 1—4

ΕΝΟΙΚΙΑΣΕΙΣ

ΕΝΟΙΚΙΑΖΟΝΤΑΙ δύο μαγαζιά στή διακλάδωση Γουβῶν (στή βρύση) 75 τ.μ. ἑκαστο μέ πατάρι. Πληροφ. Ζωοδόχου Πηγής 58 Χρυσοπηγή.
(Ε316) 1—4

ΕΝΟΙΚΙΑΖΕΤΑΙ ἰσόγειο τριάρι, μέ αὐλή μπρός - πίσω, στήν ὁδό Παπαναστασίου—Σῶπατα 5 Πληροφ. τηλ. 232296.
(Ε315) 1—5

ΕΝΟΙΚΙΑΖΕΤΑΙ ἰσόγειος οἰκία τεσσάρων δωματίων νεόκτιστος εἰς Ἅγ. Ἰωάννη Μεσαμπελιές. Πληροφ. τηλ. 284557—232487.
(Ε267) 1—10

ΕΝΟΙΚΙΑΖΟΝΤΑΙ 4άρι καί 3άρι ἐπιπλωμένα ἤ ὄχι μέ κουζίνα καί κοινό λουτρό. Πληροφ. τηλέφ. 231884 ἤ 234638 ὧρες 12—2 μ.μ.
(Ε312) 1—6

ΜΙΚΡΕΣ ΑΓΓΕΛΙΕΣ • ΜΙΚΡΕΣ ΑΓΓΕΛΙΕΣ • ΜΙΚΡΕΣ ΑΓΓΕΛΙΕΣ • ΜΙΚΡΕΣ ΑΓΓΕΛΙΕΣ

ΕΝΟΙΚΙΑΖΕΤΑΙ στήν ὁδό Ἐβανς 16 καί ἐναντι ἐστιατορίου «ΙΩΝΙΑ» στόν 3ο ὄροφο χώρος 120 τ.μ. κατάλληλος γιά ἐπαγγελματική στέγη. Πληροφ. τηλ 284224 σέ ὧρες γραφείου.
(Ε317) 1—6

ΕΝΟΙΚΙΑΖΕΤΑΙ διαμέρισμα 4ος ὄροφος 110 τ.μ. κατάλληλο δι' οἰκίαν ἤ ἐπαγγελματική στέγη ἐπί τῆς Λ. Δικαιοσύνης 45. Πληροφ τηλ. 282541
(Ε318) 1—6

ΕΝΟΙΚΙΑΖΕΤΑΙ οἰκία 2,5 δωματίων εἰς Ἅγ. Ἰωάννη 100 μέτρα ἀπό τήν στάση μέ ἰδιωτικό πάρκινγκ Πληροφ. τηλ. 283722 πρωινές ὧρες.
(Ε311) 1—6

ΕΝΟΙΚΙΑΖΟΝΤΑΙ δύο διαμερίσματα καινούργια πολυτελούς κατασκεύής 1) πέντάρι πρώτου ὀρόφου 2) 3 1)2άρι ρετιρέ τέταρτου ὀρόφου πλησίον Πλ. Ἐλευθερίας (Τρεῖς Καμάρες) τηλ 286612—284012.
(Ε313) 1—6

ΕΝΟΙΚΙΑΖΕΤΑΙ τό παρά τήν Λ. 62 Μαρτύρων ἀρ. 97 γωνιαί ο καινουργές κατάστημα ἐμβαδοῦ 275 τ.μ. Πληροφ. ἀνωθεν Μύρων Σφυράκης τηλ. 283638 (μετά τήν 6η ἀπογευματινή).
(Ε314) 1—4

ΕΝΟΙΚΙΑΖΕΤΑΙ διαμέρισμα ὑπέρ λούξ, χώλ, κουζίνα, σαλόνι, κρεββατοκάμαρα καί λουτρό μέ αὐλή καί πάρκιν εἰς θέση Μαδε Ἅγ. Πελαγίας 100 μέτρα ἀπό τήν θάλασσα. Πληροφορίες τηλ. σπιτιοῦ 235115—285098, καφενείου 287171.
(Ε297) 1—13

ΕΝΟΙΚΙΑΖΕΤΑΙ διαμέρισμα 120 τ.μ. ἀριστης κατασκεύής, ἀπέναντι ἀπό τόν κιν)φο ΓΑΛΑΞΙΑ, ἐπί τῆς ὁδοῦ Γ. Σκουλά καί Δελφῶν2 Μασταμπά. Πληροφ. τηλ. 282710 τό πρωί 230668 τό ἀπόγευμα.
(Ε308) 1—6

ΕΝΟΙΚΙΑΖΟΝΤΑΙ 2 διαμερίσματα τῶν 2 δωματίων μετά τῶν βοηθητικῶν χώρων στήν ὁδ. Κ. Λουκάρεως ἀπέναντι ἀπό τό κατάστημα ΩΜΕΓΑ. Πληροφ. τηλ. 282602 πρωί καί 233974 ἀπόγευμα.
(Ε302) 1—6

ΕΝΟΙΚΙΑΖΕΤΑΙ διαμέρισμα διάρι 58 τ.μ. στήν ὁδό Πατελάρου 11 Μασταμπά. Πληροφ. τηλ. 223295—233724.
(Ε305) 1—6

ΕΝΟΙΚΙΑΖΕΤΑΙ διαμέρισμα ὁδός Σινά 9 Πόρος. Πληροφ. τηλέφ. 281887 ἀπό 3—5 μ.μ.
(Ε306) 1—4

ΕΝΟΙΚΙΑΖΕΤΑΙ διαμέρισμα 6 δωματίων μέ βοηθητικούς χώρους καί κεντρική θέρμανση στόν Ἅγιο Ἰωάννη. Πληροφ. τηλ. 230840.
(Ε185) 1—25

ΕΝΟΙΚΙΑΖΕΤΑΙ τριάρι α' ὄροφος πλησίον Ξενοδ. Ἑσπέρια κατάλληλο καί γιά ἐπαγγελματική στέγη. Πληροφ. τηλ. 285-952.
(Ε304) 1—5

ΕΝΟΙΚΙΑΖΕΤΑΙ διαμέρισμα 4άρι 120 τ.μ. λούξ μέ 2 λουτρά ὁδ. Ραύκου 33 (παραπλεύρως Μιχ. Ἀρχαγγέλου). Πληροφ. τηλ. 289039.
(Ε293) 1—6

ΕΝΟΙΚΙΑΖΕΤΑΙ διαμέρισμα 2 δωματίων Θερίσου 102 Πληρ. τηλ. 284371
(Ε310) 1—3

ΑΠΟΘΗΚΗ 120 τ.μ. **ΕΝΟΙΚΙΑΖΕΤΑΙ** εἰς διασταύρωση Λίντου ἐναντι ΕΛΑΪΣ Πληροφ. τηλ. 241022
(Ε294) 1—6

ΕΝΟΙΚΙΑΖΕΤΑΙ διαμέρισμα α' ὀρόφου 4 δωματίων στόν συνοικισμό Δημητρίου. Πληροφ. τηλ 283543.
(Ε309) 1—10

ΕΝΟΙΚΙΑΖΕΤΑΙ στήν ὁδό Ζωγράφου 3 (ἀπέναντι ΕΤΒΑ) 1) καινουργές κατάστημα 75 τ.μ. μέ ὑπόγειο 75 τ.μ. καί πατάρι 2) 2 γραφεία πολυτελούς κατασκευής 40 καί 40 τ.μ. ἀντίστοιχα. Πληροφ. τηλ. 283783.
(Ε202) 1—12

ΑΙΘΟΥΣΑ ΜΕΓΑΛΗ

ΕΝΟΙΚΙΑΖΕΤΑΙ καί μέ μακροχρόνιο συμβόλαιο καινουργής αἴθουσα (ὑπόγειος) ἐπιφάνειας πλέον τῶν 500 τ.μ. κατάλληλη γιά κέντρο διασκεδάσεως. Τηλ. 232992 μόνο Δευτέρα—Τετάρτη — Σάββατο ἀπό 18.00—20.00
(Ε307) 1—10

ΠΩΛΗΣΕΙΣ

ΥΑΛΟΠΩΛΕΙΟ μέ 10 χρόνια λειτουργία **ΠΩΛΕΙΤΑΙ** στή μισή τιμή τήςἀξίας τοῦ ἐμπορεύματος λόγω ἀσθενείας. Τηλ. 288726.
(Π790) 1—7

ΠΩΛΕΙΤΑΙ RENAULT 15 GTL μοντέλλο 1978 σέ ἄριστη κατάσταση ραδιομαγνητόφωνο, ἐνισχυτής Δρχ. 650.000 τηλ. 221515.
(Π794) 1—3

ΠΩΛΕΙΤΑΙ Δ.Χ. φορτηγό ἀναστρεπόμενο μέ τήν ἄδεια καί χωρίς ἄδεια Τηλ. 222374 π.μ. καί 771579 6—10 μ.μ.
(Π788) 1—4

ΠΩΛΕΙΤΑΙ εἰς θέση Ἅγιος Βλάσιος, 10 χλμ. ἀπό Ἡράκλειο, ἀμπέλι σουλτανί 1300 κλημάτων μετά ἀγκιναρῶνα, δύο φρεάτιων γιά ἄρδευση μετά στέρνας. Ἐπίσης κρεβατίνα ροζακί 500 κλημάτων, σέ τιμή λογική. Πληροφ. τηλ. 220812.
(Π789) 1—6

ΠΩΛΕΙΤΑΙ αὐτοκίνητο MINI 1000 κ. ἐκ. μέ 60.000 χλμ. τηλ 235811.
(Π791) 1—6

ΠΩΛΕΙΤΑΙ φορτηγό ἀνοικτό VOLKSWAGEN μοντέλλο 1979 πλατφόρμα, ἄδεια ἐμπορική - ἀγροτική. Δρχ. 320.000. Δεκτός διακανονισμός τηλ. 221515.
(Π793) 1—3

ΠΩΛΕΙΤΑΙ αὐτοκίνητο Μερσεντές 200 μοντ. 75—76)4 τιμή 1.250.000. Πληροφ. τηλ. 225818 289298.
(Π792) 1—6

ΠΩΛΕΙΤΑΙ σέ τιμή εὐκαιρίας οἰκόπεδο παραθαλάσσιο γωνιακό μέ δρόμο πλάτους ἄνω τῶν 6 μέτρων πλησίον ραδιοφωνικοῦ σταθμοῦ Ἡρακλείου μέ πανοραμική θέα 60 μ. ἀπό τή θάλασσα καί μέ ὁριστικό συμβόλαιο Πληροφ. τηλ. 221655 ἤ 221664
(Π785) 1—11

ΕΥΚΑΙΡΙΑ

ΠΩΛΕΙΤΑΙ καφετέρια σέ κεντρική θέση, πελατεία ἐξασφαλισμένη. Γίνονται εὐκολίες. Τηλ. 222355.
(Π772) 1—4

ΠΩΛΕΙΤΑΙ ἐπιχείρηση Τουριστικῶν Εἰδῶν ἐπί τῆς 25ης Αὐγούστου. Πληροφ. τηλ. 280-679.
(Π773) 1—6

ΠΩΛΕΙΤΑΙ οἰκόπεδο ὁδός Ὁμήρου Ἀτσαλένιο. Πληροφ. τηλ 233844.
(Π765) 1—4

ΠΡΟΣΟΧΗ: ΠΩΛΟΥΝΤΑΙ στόν παραλιακό δρόμο Λιμ. Χερσονήσου καταστήματα, διαμερίσματα ὁλα ἡλιόλουστα 70ο)ο μετρητοῖς 30ο)ο Εὐκολίες. Καλές τιμές. Πληροφ. ἰδιοκτήτη μόνο πρωί τηλέφ. 0897)22052.
(Π766) 1—25

ΠΩΛΕΙΤΑΙ οἰκόπεδο 450 τ.μ. στόν Ἅη Γιάννη κοντά στό ΜΗΤΕΡΑ - Τίτλοι καθαροί. Τηλ. 233721 ἀπόγευμα 4—8.
(Π787) 1—6

ΠΩΛΟΥΝΤΑΙ οἰκόπεδα 200—300 τ.μ. στή Γιόφυρο 50 μ. ἀπό τήν ἀφετηρία τῶν ἀστικῶν λεωφορείων μέ πρόσοψη ἐπί τῆς παλαιάς Ἐθνικῆς ὁδοῦ Ἡρακλείου—Χανίων Πληροφ. κ. Λίτινα τηλ. 224639—220350.
(Π652) 1—20

ΠΩΛΕΙΤΑΙ κατάστημα ἐνοικιασμένο 7000 δρχ. τιμή 1.250.000 δρχ. Πληροφ. τηλ. 235746—285246 ὧρες γραφείου.
(Π725) 1—10

ΠΩΛΕΙΤΑΙ διαμέρισμα 70 τ.μ. μέ ἀποθήκη καί γκαράζ λούξ κατασκευής ἐπί τῆς ὁδοῦ Ἀντ. Μηλιαράκη περιοχή Κριτζά. Πληροφ. τηλ. 223832—235169
(Π775) 1—4

ΠΩΛΕΙΤΑΙ τό ἡμισυ οἰκοπέδου 16 στρεμ. περίπου Λ. Ἰκάρου ἐναντι ΣΕΑΠ. Πληροφ. τηλ. 283270 Συν)σμός Ἀστικῶν Λεωφορείων Ἡρακλείου.
(Π777) 1—10

ΠΩΛΟΥΝΤΑΙ οἰκόπεδα στό Τζιρίτ Μεϊντάνι ὁδ. Χρυσοβαλάντου μέ δυνατότητα οἰκοδομικῆς ἀδειας 50 μ. ἀπό τή γέφυρα τῆς Ἐθνικῆς ὁδοῦ. Πληροφ τηλ. 289071 ὧρες γραφείου.
(Π754) 1—20

ΠΩΛΕΙΤΑΙ εἰς νεόκτιστη πολυκατοικία ὁδ. Λασιθίου 28 (πλησίον Πλ. Κορνάρου) διαμέρισμα Β' ὀρόφου 60 τ.μ. 2άρι. Πληροφ. τηλ. 220446 καί 283459 ὧρες 10—5 μ.μ.
(Π745) 1—15

ΠΩΛΟΥΝΤΑΙ ἤ **ΕΝΟΙΚΙΑΖΟΝΤΑΙ** μαγαζιά 25 ἕως 30 τ.μ. καί διαμερίσματα τῶν 1, 2, 3 δωματίων σέ μεγάλη πολυκατοικία Εὐρωπαϊκοῦ τύπου μέ κῆπο, παιδική χαρά κ. λ.π. ὁδ. Μυστρᾶ 22 Μασταμπά. Τηλ. 284155 7—9 μ.μ. πλήν Σαββάτου.
(Π738) 1—25

ΠΩΛΕΙΤΑΙ διαμέρισμα ἰσόγειο 110 τ.μ. στή θέση στάση Περτσελάκη μόνο 2.100.000 μετρητοῖς τελειωμένο. Τηλ. 221713
(Π736) 1—13

ΠΩΛΕΙΤΑΙ τηλέφωνο ἐπαγγελματικό. Πληροφ. τηλ. 281938.
(Π776) 1—5

ΠΩΛΕΙΤΑΙ διάρι στόν Α' ὄροφο Μύσωνος 3 Α' τηλ. 284246
(Π731) 1—10

ΠΩΛΕΙΤΑΙ οἰκία 95 τ.μ. 3άρι νεόκτιστο εἰς θέσι Ἁγία Μαρίνα Τσαλικάκι. Πληρ. τηλ .241022
(Π759) 1—6

ΠΩΛΟΥΝΤΑΙ οἰκόπεδα καί ἐνοικιάζεται ἀποθήκη 350 τ.μ. εἰς περιοχή Ἅγιος Ἰωάννης. Πληροφ. τηλ. 230230—233782—241830.
(Π762) 1—12

ΠΩΛΕΙΤΑΙ βέσπα σχεδόν ἀμεταχείριστη σέ τιμή 35.000 δρχ Πληροφ. τηλ. 224884.
(Π786) 1—3

ΠΩΛΕΙΤΑΙ κατάστημα 55 τ.μ. στό κέντρο τῆς πόλης. Πληροφ τηλ. 224401.
(Π748) 1—6

ΠΩΛΕΙΤΑΙ σέ γωνιακή πολυκατοικία ἐπί τῆς ὁδοῦ Θαλήτα καί Θεοτοκοπούλου πλησίον κλινική Εὐαγγελισμός 1) ἡμιυπόγειο κατάστημα 100 τ.μ. 2) διαμερίσματα 2 καί 4 δωματίων τηλ. 284155.
(Π737) 1—25

ΠΩΛΟΥΝΤΑΙ 1) κατάστημα 120 τ.μ. μέ ὑπόγειο ἀνεξάρτητου εἰσόδου καί πατάρι στήν Λ. Ἀκαδημίας (πλησίον προτύπων Ἀκαδημίας). 2) ἡμιυπόγειο ἀποθήκη 74 τ.μ. ἐπί τῶν ὁδῶν Στεργιογιάννη— Ψυλλάκη κατάλληλη καί γιά ἐργαστήριο τηλ. 289550.
(Π770) 1—10

ΠΩΛΕΙΤΑΙ διαμέρισμα 57 τ.μ. στή Θέρισσο μόνο 25.000 τό τ.μ. τηλ. 233167.
(Π723) 1—10

ΠΩΛΕΙΤΑΙ σέ προνομιοῦχο περιοχή τοῦ Ἡρακλείου ἐντός σχεδίου (ὁδ. Δαμασκηνοῦ Μασταμπᾶ) μέ οἰκοδομική ἄδεια ὑπό ἔκδοση, οἰκόπεδο 450 τ.μ μέ πρόσοψη πάνω ἀπό 20 μ. Πληροφ. τηλ. 289071 ὧρες γραφείου.
(Π753) 1—20

ΠΩΛΕΙΤΑΙ διαμέρισμα 67 τ.μ. σέ πρόσοψη κεντρικής πολυκατοικίας πολυτελής κατασκευή (μόνιμα δάπεδα, αἰρ κοντίσιον, κ.λ.π.) Πληροφ. τηλ. 282154
(Π767) 1—6

ΠΩΛΟΥΝΤΑΙ μετοχές Μινωικῶν Γραμμῶν πρός 4000 δρχ. ἑκάστη. Πληροφ. τηλ. 220266—222884.
(Π768) 1—6

ΖΗΤΟΥΝΤΑΙ

Τεχνίτες, Ξυλουργοί καὶ ἀνειδίκευτοι ἐργάται παρά τῆς Βιοτεχνίας ἐπίπλων κουζίνας

Ι. ΤΣΙΝΤΑΡΗΣ

Τηλ. 236814 - 5 - 6 9—12 π.μ.

ΑΝΑΚΟΙΝΩΣΗ

Η μεγάλη Ελληνική ἀσφαλιστική Εταιρία

ΑΤΛΑΝΤΙΚΗ ΕΝΩΣΙΣ Α.Ε.

προσφέρει ἀριστες δυνατότητες γιά μιά πετυχημένη καριέρα.

ΘΕΛΟΥΜΕ: 5 συνεργάτες ἤ συνεργάτιδες ἀπό 25 ἕως 45 ἐτῶν, τουλάχιστον ἀποφοίτους Γυμνασίου γιά τήν ἐπάνδρωση τμήματος πωλήσεων Ασφαλειῶν Ζωῆς.

ΕΧΟΥΜΕ: Τά καλύτερα ἐπενδυτικά προγράμματα Ασφαλειῶν Ζωῆς καί ἐξαιρετικές Ἰατροφαρμακευτικές καί Νοσοκομειακές καλύψεις.

ΔΙΔΩΜΕ: Υψηλές προμήθειες, Οἰκονομική ἐνίσχυση, BONUS, Δῶρα, ἕνα τέλειο ἐκπαιδευτικό πρόγραμμα καί ὁλα αὐτά σέ ἕνα εὐχάριστο καί φιλικό περιβάλλον.

Πληροφορίες στό τηλέφωνο: 241-490 ἀπό 10.00 π.μ. ἕως 13.00 κύριον Πεπέ Πέτρο.

Η ΒΙΟΣΦΟΤ Α.Ε. ΕΝΔΙΑΦΕΡΕΤΑΙ ΝΑ ΠΡΟΣΛΑΒΕΙ ΝΕΟ ΜΕ ΤΕΧΝΙΚΕΣ ΓΝΩΣΕΙΣ ΓΙΑ ΤΟ ΕΜΠΟΡΙΚΟ ΤΜΗΜΑ ΤΗΣ. Ο ΕΝΔΙΑΦΕΡΟΜΕΝΟΣ ΘΑ ΕΧΕΙ ΕΔΡΑ ΤΗΝ ΑΘΗΝΑ ΚΑΙ ΘΑ ΤΑΞΙΔΕΥΕΙ Σ' ΟΛΗ ΤΗΝ ΕΛΛΑΔΑ.

Πληροφορίες στά Γραφεία τῆς ΒΙΟΣΦΟΤ Α.Ε. Βιομηχανική Περιοχή, Τηλ. 224347 καί στήν Αθήνα 3637018.

ΕΛΟΥΝΤΑ ΜΠΗΤΣ

NIGHT CLUB

ΑΠΟ ΑΥΡΙΟ ΣΑΒΒΑΤΟ 10 ΑΠΡΙΛΙΟΥ

Ο ΓΙΩΡΓΟΣ ΧΙΝΤΗΡΑΚΗΣ

Η ΚΑΤΕΡΙΝΑ ΜΑΡΙΝΑΚΗ

Ὀρχήστρα ΓΙΩΡΓΟΣ ΠΑΠΑΔΑΚΗΣ — Μπουζούκι

ΑΛΕΞΗΣ ΣΤΑΦΥΛΙΔΗΣ

ΕΛΟΥΝΤΑ ΜΠΗΤΣ

Τηλ. (Ρεζερβέ) 0841)41412

ΣΩΣΤΕ ΤΑ ΜΑΛΛΙΑ ΣΑΣ

Τό BANFI ἀπό τήν Οὐγγαρία τώρα καί στήν Ἑλλάδα

καί ξαφνικά βγάζετε μαλλιά ὑποστηρίζουν οἱ Οὐγγροι μέ τήν μαγική λοσιόν «BANFI».

Ἡ Εὐρώπη πανηγυρίζει μέ τήν ἐμφάνιση τοῦ BANFI στή Βουδαπέστη, πού ὄχι μόνο σταματάει τήν τριχόπτωση ἀλλά εὐνοεῖ καί τήν ἀνάπτυξη τῆς τριχοφυΐας.

Οἱ Οὐγγροι ἐπιστήμονες ἐξηγοῦν ὅτι πρόκειται γιά ἐκχυλίσματα πολλῶν φυτῶν μέ ὑψηλή περιεκτικότητα σέ βιταμίνες καί ἔνζυμα.

Τό BANFI μπορεῖ νά χρησιμοποιηθεῖ ἀπό ὅλους, διότι δέν δημιουργεῖ παρενέργειες. Στήν περίπτωση πού ἡ θεραπεία γίνει συστηματικά καί χωρίς διακοπές τά ἀποτελέσματα εἶναι ἐκπληκτικά.

Ὁ Οὐγγρος Ἀνδρέας BANFI μελετοῦσε ἐπί 18 χρόνια τά ἐκχυλίσματα τῶν φυτῶν καί μιά μέρα τό 1977 ἀνακάλυψε τήν «λοσιόν θαῦμα» καί τά μαλλιά ἄρχισαν νά φυτρώνουν.

Τά ἀποτελέσματα τῆς Δερματολογικῆς Κλινικῆς τῆς Βουδαπέστης ὑπό τήν ἐπίβλεψη τοῦ παγκοσμίου φήμης Καθηγητοῦ DR. ISTVAN RACZ ἀπέδειξαν 80ο)ο θεραπευτική ἐπιτυχία σέ ἄνδρες καί γυναῖκες.

Παρασκευάζεται στήν Οὐγγαρία καί ἐξάγεται σέ ὅλες τίς χῶρες τοῦ κόσμου.

Ἀποκλειστικός Ἀντιπρόσωπος

ΓΙΑΝΝΗΣ ΒΟΥΛΓΑΡΟΠΟΥΛΟΣ

Σμύρνης 24 — Ἡράκλειον, Τηλ. 280-197

ΠΟΜΟΝΕΣ ΚΑΖΗ

Επίσης:

Πιεστικά συγκροτήματα

Αντλίες λημμάτων JUNG.

Κουζίνες πετρελαίου ΣΤΕΦΑΤΟΥ

ΕΜΜ. ΣΥΛΛΙΓΑΡΔΟΣ

Πλατ. Αγ. Αἰκατερίνης

Τηλ. 282705 — ΗΡΑΚΛΕΙΟΝ

ΧΩΜΑΤΟΥΡΓΙΚΕΣ ΕΡΓΑΣΙΕΣ

ΕΡΠΙΣΤΡΙΟΦΟΡΟΣ ΦΟΡΤΩΤΗΣ

ΔΙΑΝΟΙΞΕΙΣ — ΔΙΑΠΛΑΤΥΝΣΕΙΣ
ΞΕΜΠΑΖΩΜΑΤΑ — ΔΙΑΜΟΡΦΩΣΕΙΣ κ.λ.π.
ΑΓΡΟΤΙΚΩΝ καί ΚΟΙΝΟΤΙΚΩΝ
ΔΡΟΜΩΝ καί ΑΓΡΟΧΤΗΜΑΤΩΝ

ΓΙΑΝΝΗΣ ΔΑΝΔΟΥΛΑΚΗΣ

ΕΟΚ καί Θεοδοσίου Διακόνου γωνία
ΗΡΑΚΛΕΙΟ
Τηλ. 242-013

ΑΝ ΨΑΧΝΕΙΣ ΓΙΑ ΚΑΛΟ ΕΠΙΠΛΟ

ΧΑΜΗΛΕΣ ΤΙΜΕΣ — ΕΥΚΟΛΙΕΣ ΠΛΗΡΩΜΗΣ

ΜΕΓΑΛΗ ΠΟΙΚΙΛΙΑ

ΕΠΙΠΛΟΠΟΙΪΑ

ΕΝΑΝΤΙ ΠΑΝΑΓΙΑΣ ΜΑΣΤΑΜΠΑ

ΜΑΝΟΥΣΑΚΗΣ

ΕΚΘΕΣΙΣ Τηλ. 233636 — ΕΡΓΟΣΤ. 280600

ΤΩΡΑ ΞΕΡΕΙΣ ΠΟΥ ΣΕ ΣΥΜΦΕΡΕΙ

- **ΒΙΟΛΟΓΙΚΟΙ ΧΗΜΙΚΟΙ ΣΤΑΘΜΟΙ**
- **ΠΥΡΟΣΒΕΣΤΙΚΑ ΕΙΔΗ**
- **ΚΟΥΒΕΡΤΕΣ ΔΥΣΦΛΕΚΤΕΣ ΔΙΑΣΩΣΕΩΣ**
- **ΑΝΑΓΟΜΩΣΕΙΣ ΠΑΛ. ΠΥΡΟΣΒΕΣΤΗΡΩΝ**
- **ΑΠΟΣΚΛΗΡΥΝΤΕΣ — ΑΠΟΧΛΩΡΙΩΤΕΣ**
- **ΦΙΛΤΡΑ ΚΑΘΑΡΙΣΜΟΥ ΝΕΡΟΥ** (οἰκιακῆς καί ἐπαγγελματικῆς χρήσεως)

ΜΗΧΑΝΗΜΑΤΑ ΑΦΑΛΑΤ. ΥΔΑΤΟΣ

- **ΗΛΕΚΤΡΟΜΗΧΑΝΟΛΟΓΙΚΕΣ (Μελέτες — Κατασκευές)**

ΒΙΟΠΥΡΗΛ VIOPYRIL

Γ. & Α. ΤΣΑΚΙΡΑΚΗΣ Ο.Ε.

Σμύρνης 1 Ἡράκλειον
Τηλ. 225114 — 282567

ΛΑΣΚΑΡΗΣ Α.Ε.

ΕΡΓΟΣΤΑΣΙΟΝ ΚΑΤΑΣΚΕΥΗΣ ΣΚΑΠΤΙΚΩΝ ΜΗΧΑΝΗΜΑΤΩΝ Γ. ΜΠΟΥΚΗΣ — Β. ΤΖΑΝΗΣ Α.Ε.

ΙΣΟΛΟΓΙΣΜΟΣ ΤΗΣ 31ης ΔΕΚΕΜΒΡΙΟΥ 1981 ΔΙΑΧΕΙΡΙΣΙΣ 1)1 — 31)12)81

ΕΝΕΡΓΗΤΙΚΟ	ΔΙΑΧΕΙΡΙΣΙΣ 1)1 — 31)12)80		ΔΙΑΧΕΙΡΙΣΙΣ 1)1 — 31)12)81	
Α. ΠΑΓΙΟ				
Οἰκόπεδα		1.385.600		1.385.600
Κτίρια Ν.Δ. 1078)71	5.175.402		5.175.402	
Αποσβ. ἀξία	1.241.488	3.933.914	1.655.520	3.519.882
Μηχανήματα	2.040.000		2.040.000	
Αποσβ. ἀξία	918.500	1.121.500	1.224.500	815.500
Μηχανήματα Ν. 1078)71	3.277.824		3.277.824	
Αποσβ. ἀξία	1.413.300	1.864.524	1.904.974	1.372.850
Αὐτοκίνητα	60.000		60.000	
Αποσβ. ἀξία	21.600	38.400	28.800	31.200
Ἔπιπλα καί Σκεύη	211.372		211.372	
Αποσβ. ἀξία	124.077	87.295	166.351	45.021
Β. ΚΥΚΛΟΦΟΡΟΥΝ				
Πρώται ὕλαι καί ὑλικά		7.689.876		9.778.244
Ἕτοιμα Προϊόντα		2.435.000		427.000
Προϊόντα παρά τρίτοις		1.331.500		892.500
Χρεωπιστωταί		178.436		206.704
Ἀντιπρόσωποι		440.584		472.375
Γραμμάτια εἰσπρακτέα		26.000		26.500
Γραμμάτια Διαμ)ντα		25.100		25.100
Παραγγελίαι ἐξωτερικοῦ		14.164		14.758
Υλικά καί πρώται ὕλαι παρά τρ.		3.150		16.950
Γ. ΚΕΡΔΗ ΚΑΙ ΖΗΜΙΑΙ		2.199.263		4.288.536
Δ. ΔΙΑΘΕΣΙΜΑ				
Ταμεῖον		637.230		23.326
		23.411.536		23.342.046
ΛΟΓ)ΣΜΟΙ ΤΑΞΕΩΣ ΕΝΕΡ)ΚΟΥ		138.400		138.400
		23.549.936		23.480.446

ΠΑΘΗΤΙΚΟ	ΔΙΑΧΕΙΡΙΣΙΣ 1)1 — 31)12)80	ΔΙΑΧΕΙΡΙΣΙΣ 1)1 — 31)12)81
Α. ΚΕΦΑΛΑΙΑ		
Μετοχικό Κεφάλαιο	13.000.000	13.000.000
Β. ΑΠΑΙΤΗΤΟ		
Γραμμάτια πληρωτέα	1.430.044	801.823
Αντιπρόσωποι	374.464	539.534
Χρεωπιστωταί	1.321.393	1.200.908
Τράπεζαι	7.175.560	7.763.941
Προβλέψεις Επιτροπής Ν.Δ. 2190)20	35.012	35.012
Κρατήσεις ὑπέρ τρίτων		828
Ἑταῖροι μετατρεπομένης	75.063	
	23.411.536	23.342.046
ΛΟΓ)ΣΜΟΙ ΤΑΞΕΩΣ ΠΑΘ)ΚΟΥ	138.400	138.400
	23.549.936	23.480.446

ΑΝΑΛΥΣΙΣ ΤΟΥ ΛΟΓ)ΣΜΟΥ ΑΠΟΤΕΛΕΣΜΑΤΑ ΧΡΗΣΕΩΣ 1981

	1980	1981
Ενοίκια	69.125	—
Ἔξοδα Τραπεζῶν	1.208.256	1.492.423
Μισθοί	600.000	820.000
Εἰσφοραί	552.242	419.198
Επικουρικόν	129.731	78.724
Αποσβέσεις	42.274	
Διάφορα	369.941	634.671
Προμήθειαι πωλήσεων	649.049	482.542
Αμοιβαί ἐλευθ. ἐπαγγ)τιῶν	30.000	
	3.650.618	3.927.558

	1980	1981
Κέρδη ἐκ πωλήσεως προϊόντων	2.468.388	1.831.285
Διάφορα ἔσοδα	18.690	7.000
Προκύψασα ζημία	1.163.540	2.089.273
	3.650.618	3.927.558

Ο Πρόεδρος τοῦ Δ.Σ.
ΜΠΟΥΚΗΣ ΓΕΩΡΓΙΟΣ

Ο Αντιπρόεδρος τοῦ Δ.Σ.
ΤΖΑΝΗΣ ΒΑΣΙΛΕΙΟΣ

Ο Λογιστής
ΦΡΟΥΔΑΚΗΣ ΕΥΑΓΓ.

ΣΕ ΚΑΤΑΣΤΑΣΗ ΣΥΝΑΓΕΡΜΟΥ ΟΙ ΠΑΛΑΙΣΤΙΝΙΟΙ ΣΤΟ ΛΙΒΑΝΟ

Περιμένουν Ἰσραηλινὴ ἐπίθεση

ΒΗΡΥΤΟΣ, 8 (Α.Π.Ε. ΗΝ. ΤΥΠΟΣ)

Οἱ Παλαιστίνιοι ἀντάρτες στὸ Λίβανο ἐτέθησαν σὲ κατάσταση συναγερμοῦ, ἀναμένοντας Ἰσραηλινὴ ἐπίθεση, γράφει σήμερα ἡ ἀριστερὴ ἐφημερίδα «Αλ Λιούα».

Σύμφωνα μὲ τὴν ἐφημερίδα, ἡ ἀπόφαση νὰ τεθοῦν οἱ Παλαιστίνιοι Ἀντάρτες σὲ κατάσταση συναγερμοῦ ἐλήφθη χθὲς στὴ Βηρυτὸ κατὰ τὴ διάρκεια ἐπειγούσας σύσκεψης τοῦ στρατιωτικοῦ Συμβουλίου τῆς ὀργάνωσης γιὰ τὴν ἀπελευθέρωση τῆς Παλαιστίνης.

«Οἱ Ἀντάρτες πληροφορήθηκαν ἀπὸ τὴ Σοβιετικὴ Ἕνωση, καὶ ἄλλες Εὐρωπαϊκὲς χῶρες ὅτι ἐπίκειται Ἰσραηλινὴ ἐπίθεση» προσθέτει ἡ «Αλλ Λιούα».

Οἱ πληροφορίες τῆς ἐφημερίδας δημοσιεύονται τὴν ἴδια ὥρα ποὺ τὸ Ἰσραὴλ ἀπειλεῖ, τὴν ὀργάνωση γιὰ τὴν ἀπελευθέρωση τῆς Παλαιστίνης καὶ τὴν κατηγορεῖ ὅτι ἡ δολοφονία τοῦ Ἰσραηλινοῦ διπλωμάτη, τὸ περασμένο Σάββατο στὸ Παρίσι, ἀποτελεῖ παραβίαση τῆς κατάπαυσης τοῦ πυρὸς τῆς 24η Ἰουλίου στὸ Νότιο Λίβανο.

Ἡ ὀργάνωση γιὰ τὴν ἀπελευθέρωση τῆς Παλαιστίνης ἀρνήθηκε κάθε ἀνάμιξη στὴν δολοφονία καὶ ἀνακοίνωσε ὅτι ἡ κατάπαυση τοῦ πυρὸς καλύπτει μόνο τὴν περιοχὴ τοῦ Νότιου Λίβανου.

ΟΜΙΛΙΑ ΣΤΙΣ ΓΩΝΙΕΣ

Ο ΓΩΝΙΑΝΟΣ Ἐκπολιτιστικὸς Σύλλογος ὀρνανώνει γιὰ τὴν Κυριακὴ καὶ ὥρα 10 τὸ πρωί, στὶς Γωνιὲς Μαλεβιζίου, ὁμιλία μὲ θέμα «Ἀμοδοσία — Λοιμώδεις ἀρώστειες». Ὁμιλητὴς θὰ εἶναι ὁ ἀγροτικὸς γιατρὸς κ. Γ. Δολαψάκης.

ΥΓΙΑΙΝΟΥΝ ΟΙ ΕΚΔΡΟΜΕΙΣ ΤΟΥ «ΚΟΡΑΗ»

ΟΠΩΣ μᾶς τηλεφωνοῦν ἀπὸ τὴ Ρόδο ὑγιαίνουν οἱ ἐκεῖ εὑρισκόμενοι ἐκδρομεῖς τοῦ «Κοραή».

Η ΣΧΟΛΗ ΚΩΦΑΛΑΛΩΝ ΚΡΗΤΗΣ

ΣΤΟ Καστέλλι Κισάμου λειτουργεῖ ἀπὸ ἐτῶν εἰδικὸ Σχολεῖο γιὰ Κωφάλαλα παιδιὰ ὑπὸ τὴν προστασία τῆς Ἱερᾶς Μητροπόλεως Κισάμου καὶ Σελίνου καὶ Ἐθνικοῦ Ἱδρύματος Ἀθηνῶν.

Τὸ Σχολεῖο εἶναι ἐξωπλισμένο μὲ σύγχρονα ἠλεκτρονικὰ μηχανήματα ἀπαραίτητα γιὰ τὴν ἐκπαίδευση τῶν Κωφαλάλων παιδιῶν - μαθητῶν, διαθέτει Οἰκοτροφεῖο καὶ ἀνάλογο προσωπικό.

Τὰ Κωφάλαλα παιδιὰ τῆς Κρήτης μποροῦν νὰ ἐκπαιδευτοῦν σ' αὐτὸ καὶ νὰ μὴ ταλαιπωροῦνται σὲ Ἱδρύματα ἔξω τῆς Κρήτης.

Γιὰ περισσότερες πληροφορίες τηλεφωνεῖστε στὸ 0822-22 448

ΣΥΝΔΕΣΜΟΣ ΤΕΧΝΙΤΩΝ ΜΑΓΕΙΡΩΝ ΚΑΙ ΒΟΗΘΩΝ ΝΟΜΟΥ ΗΡΑΚΛΕΙΟΥ

ΠΡΟΣΚΛΗΣΗ ΤΑΚΤΙΚΗΣ ΓΕΝΙΚΗΣ ΣΥΝΕΛΕΥΣΗΣ

Συνάδελφοι,

Καλεῖσθε τὴν Μεγάλη Τετάρτη 14 Ἀπριλίου καὶ ὥρα 4μ.μ στὴν αἴθουσα συνελεύσεως τοῦ Ε.Κ.Η. σὲ τακτικὴ γενικὴ συνέλευση γιὰ γνωριμία μὲ τὸ νεοεκλεγὲν Διοικητικὸ Συμβούλιο καὶ ἐνημέρωση στὰ προβλήματα ποὺ ἀπασχολοῦν τὸ κλάδο μας.

ΘΕΜΑΤΑ ΣΥΖΗΤΗΣΗΣ

1) Οἰκονομικὸς ἀπολογισμὸς προϋπολογισμὸς 1982
2) Προγραμματικὸς προσανατολισμὸς
3) Τρόπος καταβολῆς εἰσφορῶν
4) Κλήρωση εἰκόνας Σωματείου
5) Θέμα τηλεφώνου
6) Ἀλλαγὴ ὀνομασίας Συνδέσμου

Ἀγαπητοὶ συνάδελφοι γιὰ νὰ γίνη τὸ σωματεῖο μας ἰσχυρὸ ὑποχρέωση ὅλων μας εἶναι νὰ μὴν λείπει κανεὶς ἀπὸ τὴ Συνέλευση καὶ τὸ κάλεσμα τῆς Διοίκησης γιὰ νὰ γίνουμε καὶ νὰ ἀποκτήσουμε αὐτὸ ποὺ δικαιούμαστε καὶ ποὺ μᾶς ἀξίζει

Μὲ συναδ. χαιρετισμοὺς

ΤΑ ΜΕΛΗ ΤΟΥ ΔΙΟΙΚΗΤΙΚΟΥ ΣΥΜΒΟΥΛΙΟΥ

ΤΙΜΕΣ ΕΝΤΕΡΩΝ ΠΡΟΒΑΤΩΝ

Μὲ ἀγορανομικὴ διάταξη τῆς Ν. Ἡρακλείου ποὺ ἰσχύει ἀπὸ 10-4-1982 στὴν περιφέρεια τοῦ Ν. Ἡρακλείου καθορίζονται οἱ ἀνώτατες τιμὲς χονδρικῆς καὶ λιανικῆς πωλήσεως καθορισμένων βρωσίμων παραπροϊόντων αἰγοπροβατοειδῶν (ἀμνοερίφων γάλακτος, ἀμνοερίφιων κ.λ.π.) κατὰ κιλὸ ὡς ἑξῆς:

α) Ἔντερα χονδροικῶς δρχ. 160, λιανικῶν 202

β) Στομάχι, ἄκρα χονδρικῶς δρχ. 110, λιανικῶς δρχ 140.

Οἱ παραπάνω τιμὲς περιλαμβάνουν τὴν εἰδικὴ εἰσφορὰ ΟΓΑ 2,5% ὁ ὁποῖος ὅταν τὰ παραπροϊόντα προέρχονται ἀπὸ αἰγοπροβατοειδῆ ἐγχώρια.

Οἱ λιανικὲς τιμὲς περιλαμβάνουν ὅλα τὰ ἔξοδα λιανοπωλητοῦ, τὸ τιμολογιακὸ χαρτόσημο ἀγορᾶς καὶ τὸ κέρδος του καὶ διαμορφώνονται βάσει τιμολογίου μέχρι τὴν παραπάνω ἀνώτατη τιμή.

ΕΓΟΗ

ΑΝΑΚΟΙΝΩΣΗ

Τὸ Κολυμβητικὸν τμῆμα τοῦ Ε.Γ.Ο.Η. ἄρχισε τὴν ἐκμάθησι κολυμβήσεως τῶν νέων παιδιῶν ἀπὸ τὸν Γερμανὸ προπονητὴ τοῦ Συλλόγου FLORIAN RHODE. Γίνονται δεκτὰ παιδιὰ ἄνω τῶν 3 ἐτῶν. Ἀριθμὸς περιορισμένος. Πληροφορίαι ἀπὸ τὸν Γεν. ἀρχηγὸ τοῦ Κολ. Τμήματος κ. Κοτσιφὸ τηλ. 28-9947 καὶ ἀπὸ τὸν κ. Γιαννακάκη τηλ. 241240.

1-2

ΣΥΝΔΕΣΜΟΣ ΦΟΡΤΗΓΩΝ ΑΥΤΟΚΙΝΗΤΩΝ Δ.Χ. ΗΡΑΚΛΕΙΟΥ

ΠΡΟΣΚΛΗΣΗ

Καλοῦνται ὅλα τὰ μέλη τοῦ Συνδέσμου μας σὲ γενικὴ συνέλευση τὴν 11-4-2982 ἡμέρα Κυριακὴ καὶ ὥρα 10 τὸ πρωὶ στὰ γραφεῖα τῶν Λιμενεργατῶν.

Συνάδελφοι, λόγω τῆς σοβαρότητας τῶν θεμάτων, ἡ παρουσία σας εἶναι ἀπαραίτητη.

Ἐκ τοῦ Δ.Σ.

1—2

Η ΣΗΜΕΡΙΝΗ ΤΑΙΝΙΑ ΤΗΣ ΚΙΝ)ΦΙΚΗΣ ΛΕΣΧΗΣ

Τὴν ταινία τοῦ Πιὲρ Ἐταὶξ «Ὁ μεγάλος ἔρωτας» θὰ προβάλει σήμερα στὴν «Ἀστόρια», ἡ Κινηματογραφικὴ Λέσχη Ἡρακλείου.

Ἡ προβολὴ θὰ ἀρχίσει στὶς 10.20' μ.μ.

ΞΕΝΟ ΣΥΝΑΛΛΑΓΜΑ

Ἀγορὰ Πώληση

8-4-1982

Ν. Ὑόρκης	62,201	64,739
Δ. Γερμανίας	25,783	26,835
Παρίσι	9,916	10,320
Λονδίνου	108,979	113,427
Ἐλβετία	31,667	32,959
Ὀλλανδίας	23,249	24,197
Ἰταλίας	4,507	4,695
Δανίας	7,551	7,859
Αὐστρίας	3,669	3,819
Σουηδίας	10,442	10,868
Νορβηγίας	9,704	10,108

ΕΥΧΑΡΙΣΤΗΡΙΟ

Η κ. Εὐα Καρέλα καὶ ὁ κ. Γιώργος Δρακάκης τοῦ ταξιδιωτικοῦ πρακτορείου EUROPE TRAVEL CLUB εὐχαριστοῦν θερμὰ τοὺς φίλους ποὺ τίμησαν μὲ τὴν παρουσία τους τὰ ἐγκαίνια τοῦ πρακτορείου στὶς 31-3-82, καὶ τοὺς εὐχονται

ΚΑΛΟ ΠΑΣΧΑ

ΑΝΑΚΟΙΝΩΣΗ

Τὸ ταξιδιωτικὸ πρακτορεῖο EUROPE TRAVEL CLUB, 25ης Αὐγούστου 20, ἔχει τὴν εὐχαρίστηση νὰ ἀναγγείλει ὅτι ἀνέλαβε νὰ ὀργανώσει καὶ νὰ ἐκτελέσει τὴν 10ήμερη ἐκδρομὴ τῆς Ἑνωσης Εκπαιδευτικῶν Λειτουργῶν Μέσης Εκπαιδεύσεως Κρήτης καὶ τῆς Ἑνωσης Ελλήνων Φυσικῶν — παράρτημα Ηρακλείου —, στὴ Σοβιετικὴ Ἕνωση στὸ χρονικὸ διάστημα ἀπὸ 20 Ἰουλίου ἕως 20 Αὐγούστου 1982.

Πληροφορίες καὶ δηλώσεις συμμετοχῆς στὸ

EUROPE TRAVEL CLUB

τηλ. 223-073, στὸν κ. Ι. Λεβεντάκη

(ἐκπρόσωπο Ἑνωσης Φυσικῶν) τηλ. 284-686 καὶ κ. Η. Μαυράκη (ἐκπρόσωπο ΕΛΜΕ) τηλ. 231702.

ΕΝΩ Η ΒΡΕΤΤΑΝΙΚΗ ΑΡΜΑΔΑ ΠΛΗΣΙΑΖΕΙ

Πολεμική ζώνη χαρακτηρίζουν καὶ οἱ δυὸ χῶρες τὴν περιοχὴ Φάλκλαντ

ΕΠΙΣΤΡΑΤΕΥΣΗ ΚΑΙ ΠΥΡΕΤΟΣ ΠΟΛΕΜΟΥ ΣΤΗΝ ΑΡΓΕΝΤΙΝΗ

ΑΘΗΝΑ 8 (ΑΠΕ)— Τηλεγραφήματα εἰδησεογραφικῶν πρακτορείων ἀπὸ τὴν Βρεταννία, τὴν Ἀργεντινὴ καὶ τὶς ΗΠΑ ἀναφέρουν τὰ ἑξῆς γιὰ τὴν Βρεταννο - Ἀργεντινὴ διένεξη γιὰ τὰ νησιὰ Φάλκλαντ:

ΛΟΝΔΙΝΟ

— Ἡ Βρεταννία διακήρυξε σήμερα ὅτι μιὰ ζώνη διακοσίων ναυτικῶν μιλίων γύρω ἀπὸ τὰ νησιὰ Φάλκλαντ θεωρεῖται ἀπὸ τὴν ἐρχόμενη Δευτέρα χώρος πολεμικῶν ἐπιχειρήσεων καὶ κάθε πολεμικὸ σκάφος τῆς Ἀργεντινῆς ποὺ θὰ βρεθεῖ στὸ ἐσωτερικὸ τῆς θαλάσσιας αὐτῆς ζώνης θὰ ἀντιμετωπιστεῖ ὡς ἐχθρικὸ μὲ ὅλες τὶς ἐνδεχόμενες συνέπειες.

Σχετικὴ δήλωση ἔγινε ἀργὰ τὴ νύχτα ἀπὸ τὸν Βρεταννὸ ὑπουργὸ Ἀμύνης κ. Νότ κατὰ τὴ διάρκεια θυελλώδους ἑπτάωρης συζητήσεως στὴ Βουλὴ τῶν Κοινοτήτων, νύχω ἀπὸ τὸ θέμα αὐτό.

Ὁ κ. Νότ προσθεσε ὅτι ἡ ἀπόφαση ἰσχύει ἀπὸ τὶς 4 τὸ πρωὶ τῆς Δευτέρας καὶ ὅτι ἀπὸ φάσης τῆς Βρεταννικῆς κυβέρνησης εἶναι νὰ χρησιμοποιήσει τὴ δύναμη τῶν ὅπλων γιὰ νὰ ἀποκαταστήσει τὴν Βρεταννικὴ κυριαρχία στὰ μικρὰ αὐτὰ νησιὰ τοῦ Νότιου Ἀτλαντικοῦ. «Τὰ νησιὰ Φάλκλαντ, πρόσθεσε, εἶναι Βρεταννικὰ καὶ θὰ ἐπανελθοῦν ὑπὸ τὴν Βρεταννικὴ διοίκηση».

Πρώτη μας ἐπιδίωξη κατέληξε ὁ κ. Νότ εἶναι νὰ παρεμποδίσουμε ἀπὸ τὴν ἡμερομηνία αὐτὴ ὁποιαδήποτε ἀποστολὴ ἐνισχύσεως σὲ ἄνδρες καὶ ὑλικὸ ἀπὸ τὴν Ἀργεντινὴ, στὰ κατεχόμενα σήμερα νησιά.

ΜΠΟΥΕΝΟΣ ΑΥΡΕΣ

— Ἡ κυβέρνηση τῆς Ἀργεντινῆς κάλεσε χθὲς βράδυ ὑπὸ τὰ ὅπλα ὅλους τοὺς ἐφέδρους, ποὺ γεννήθηκαν τὸ 1962, προκειμένου νὰ ἐνισχύσει τὶς ἐνόπλες δυνάμεις της γιὰ τὴν περίπτωση ἐνοπλης σύγκρουσης μὲ τὴ Βρεταννία στὰ νησιὰ Φάλκλαντ. Στὴν Ἀργεντινὴ ἡ στρατιωτικὴ θητεία ἀρχίζει στὰ 18 χρόνια. Ἐπίσης κάλεσε τοὺς βοηθητικοὺς ὅλων τῶν κλάδων καὶ ὁπλων.

Ἐξάλλου, ἀνώτατος ἀξιωματικὸς τοῦ Ναυτικοῦ τῆς Ἀργεντινῆς ἀπαντώντας προφανῶς στὴν προειδοποίηση τοῦ Βρεταννοῦ ὑπουργοῦ Ἀμυνας κ. Νότ, ὅτι θὰ πλησιάσει κάθε Ἀργεντινὸ σκάφος ποὺ θὰ βρεθεῖ σὲ ἀκτίνα 20 ὀμιλίων γύρω ἀπὸ τὰ νησιὰ Φάλκλαντ, ἔκανε τὴν ἀκόλουθη δήλωση:

«Οἱ ἐνοπλες δυνάμεις τῆς Ἀργεντινῆς δὲν θὰ φέρουν καμμιὰ εὐθύνη γιὰ τυχὸν ζημιές ποὺ θὰ ὑφίσταντο Βρεταννικὰ πλοία τὰ ὁποῖα θὰ εἰσχωροῦσαν στὰ χωρικὰ ὕδατα τῆς Ἀργεντινῆς».

Στὸ μεταξὺ ἐνῶ ἀναμένεται τὸ ἀπόγευμα στὸ Λονδίνο ὁ Ἀμερικανὸς ὑπουργὸς ἐξωτερικῶν κ. Χαίηγκ γιὰ τὸ θέμα τῶν νησιῶν Φάλκλαντ ὁ ἐκπρόσωπος τοῦ Λευκοῦ Οἴκου Λάρρυ Σπήγκς ἐξέφρασε ἐλπίδα καὶ αἰσιοδοξία γιὰ εἰρηνικὴ διευθέτηση τοῦ ζητήματος.

Τὴν ἴδια αἰσιοδοξία ἐξέφρασε καὶ ὁ ὑπαρχηγὸς προσωπικοῦ τοῦ Λευκοῦ Οἴκου Μάικλ Ντηβερ, ὁ ὁποῖος εἶπε

Δὲν νομίζω ὅτι θὰ στέλναμε τὸν κ. Χαίηνκ ἂν δὲν ὑπῆρχε καινένα σημεῖο ἐλπίδας γιὰ διευθέτηση τοῦ θέματος.

ΟΥΑΣΙΓΚΤΩΝ

— Ὁ ἐκπρόσωπος τοῦ Λευκοῦ Οἴκου, Λάρρυ Σπήγκς ἀρνήθηκε νὰ χαραχτηρίσει ὡς μεσολαβητὴ τὸν ὑπουργὸ ἐξωτερικῶν, κ. Χαίηγκ παρὰ τὸ γεγονὸς ὅτι ἔχει ἀποσταλεῖ προσωπικὰ ἀπὸ τὸν Πρόεδρο Ρήγκαν στὸ Λονδίνο καὶ στὸ Μπουένος Ἄιρες γιὰ νὰ βοηθήσει στὴν εἰρηνικὴ διευθέτηση τοῦ ζητήματος τῶν νησιῶν Φάλκλαντ.

Ὁ τίτλος τοῦ μεσολαβητή, εἶπε, ἀποκτᾶ διπλωματικὴ ἔννοια, τὴν ὁποία ἡ Ἀμερικανικὴ κυβέρνηση δὲν εἶναι ἀκόμη ἕτοιμη νὰ προσδώσει στὴν ἀποστολή αὐτή.

Ὁ κ. Χαίηγκ, κατὰ τοὺς ἐδῶ διπλωματικοὺς παρατηρητές, θὰ ἔχει συνομιλίες μὲ τὸν Βρεταννὸ συνάδελφό του, Φράνσις Πύμ, καὶ ἴσως μὲ τὴν πρωθυπουργὸ Μάργκαρετ Θάτσερ, πρὶν ἀναχωρήσει γιὰ τὴν πρωτεύουσα τῆς Ἀργεντινῆς.

Ἀπὸ τὸ Κινγκστον τῆς Ἰαμαϊκῆς ἐξάλλου, ὁ Πρόεδρος Ρήγκαν, δήλωσε ὅτι ὁ κ. Χαίηγκ ἔχει προσκληθεῖ καὶ ἀπὸ τὸ Λονδίνο καὶ ἀπὸ τὸ Μπουένος Ἄυρες νὰ ἐξετάσει ἂν εἶναι δυνατὴ μιὰ εἰρηνικὴ λύση τῆς διαφορᾶς μεταξὺ τῶν δυὸ χωρῶν πρὸς τὸ συμφέρον τῆς διεθνοῦς εἰρήνης.

ΜΠΟΥΕΝΟΣ ΑΥΡΕΣ

— Ὁ πρεσβευτὴς τῆς Ἀργεντινῆς στὸ Λονδίνο καὶ τὸ μεγαλύτερο μέρος τοῦ προσωπικοῦ τῆς πρεσβείας ἐγκαταλείπει σήμερα τὴ Μεγάλη Βρεταννία, ἐνῶ ὁ Βρεταννὸς πρεσβευτὴς στὴν Ἀργεντινὴ καὶ 52 μέλη τοῦ προσωπικοῦ τῆς πρεσβείας ἀναχώρησαν χθὲς ἀπὸ τὸ Μπουένος Ἄυρες γιὰ τὸ Λονδίνο, μέσω Ρίο Ἰανέιρο.

Στὸ μεταξὺ ἀντιπρόσωποι περίπου 100.000 Ἀργεντινῶν Βρεταννικῆς καταγωγῆς κατηγόρησαν τὴν Ἀγγλία ὅτι παραγνωρίζει τὰ συμφέροντα χιλιάδων Ἀγγλο - Ἀργεντινῶν ὀξύνοντας τὴν κρίση ποὺ ξέσπασε γιὰ τὰ νησιὰ Φάλκλαντ.

ΣΥΝΕΔΡΙΑΣΕ ΠΡΟΧΘΕΣ ΤΟ ΝΟΜΑΡΧΙΑΚΟ ΣΥΜΒΟΥΛΙΟ

Μὲ θέμα τὴν ὁριστικὴ κατάρτιση καὶ ἔγκριση τοῦ Περιφερειακοῦ Προγράμματος Δημοσίων Ἐπενδύσεων τοῦ Νομοῦ μας γιὰ τὸ 1982, συνεδρίασε προχθὲς ὑπὸ τὴν Προεδρία τοῦ Νομάρχη κ. Γεωργιάδη, τὸ Νομαρχιακὸ Συμβούλιο.

ΛΟΓΟΙ ΚΑΙ ΑΝΤΙΛΟΓΟΙ

Συνέχεια ἀπὸ τὴ σελ. 1 ►

ὁ χῶρος αὐτὸς ποὺ εἶναι προέκταση τοῦ κυρίως ναοῦ λατρευτικός δηλαδὴ, νὰ προστατευθεῖ.

★

ΤΟ ΘΕΜΑ τῶν ναρκωτικῶν στὰ σχολεῖα, πρέπει νὰ ἀντιμετωπιστεῖ μὲ ρεαλισμὸ καὶ ὄχι μὲ στρουθοκαμηλισμο, ἂν θέλουμε νὰ προφυλάξουμε πραγματικὰ τὰ παιδιὰ μας ἀπὸ τοὺς ἐμπόρους τοῦ λευκοῦ θανάτου. Καὶ δὲν εἶχε ἴσως τὴν ἔκταση ποὺ φοβήθηκαν πολλοὶ ὅταν προκαιροῦ ἔγινε ὁ σχετικὸς θόρυβος, ἀλλὰ τὸ γεγονὸς ὅτι Γονεῖς καὶ Κηδεμόνες ἑνὸς Λυκείου στὴν Ἀθήνα ἐκαμαν τώρα καὶ ἔκληση στὸν Πρόεδρο τῆς Δημοκρατίας νὰ παρέμβει πρὸς χάριν τῶν παιδιῶν τους καὶ τῆς νεολαίας, δείχνει ὅτι ὁ κίνδυνος εἶναι πραγματικὸς καὶ ὄχι πλασματικός.

★

ΣΤΗ ΔΡΑΜΑΤΙΚΗ αὐτὴ ἔκκληση τους οἱ Γονεῖς γιὰ τὸν ψυχοσωματικὸ κίνδυνο ποὺ ἀπειλεῖ τὰ παιδιὰ τους προσαρτοῦν κι ἕνα δεκάλογο ἀνατριχιαστικοῦ ἐκτραχηλισμοῦ ποὺ συμβαίνει στὸ Σχολεῖο τους καὶ μὰ λιστα κάτω ἀπὸ τὴν παγερὴ ἀδιαφορία τῶν καθηγητῶν τους ὅπως ἰσχυρίζονται. Καὶ ἰδοὺ αὐτός:

1) Δείχνουν ἀσέβεια πρὸς τὸ διδακτικὸ προσωπικό.

2) Καπνίζουν μέσα στὶς τάξεις καὶ τὰ προαύλια τῶν σχολείων.

3) Γράφουν φοβερὰ αἰσχρολογα στοὺς τοίχους καὶ τὰ θρανία.

4) Καταστρέφουν τὰ δημόσια κτίρια —θρανία —ὑλικὰ— κουρτίνες.

5) Φιλιοῦνται φανερὰ μέσα καὶ ἔξω ἀπὸ τὶς τάξεις.

6) Στὶς ἐκδρομὲς μεθοῦν καὶ τραγουδοῦν αἰσχρὰ τραγούδια, ἐνῶ καταστρέφουν κάθε τι ὀστὸ πέρασμά τους.

7) Δραπετεύουν ἀπὸ τὰ σχολεῖα κατὰ τὴ διάρκεια τῶν μαθημάτων.

8) Κάνουν διαρρήξεις στὰ γραφεῖα καὶ κυλικεῖα τῶν σχολείων.

9) Κάνουν ἐπίδειξη τοῦ ἀνδρισμοῦ τους μέσα στὶς τάξεις παρουσία μαθητριῶν ἢ καθηγητῶν.

10. Μαθήτριες παίρνουν ἀντὶ συλληπτικὰ χάπια καὶ κατευθύνονται στὶς τουαλέτες τῶν ἀγοριῶν καὶ **Τελευταία,** προσπαθοῦν νὰ μεταφέρουν τὸν πολιτικὸ στίβο μέσα στὰ σχολεῖα, ἀναρτώντας πανὶ, μὲ πολιτικὰ συνθήματα μὲ ὕβρεις ἐναντίον τῶν καθηγητῶν καὶ διευθυντῶν ἐνῶ πολλοὶ μαθητὲς φέρουν ἐπάνω τους **μαχαίρια...**

★

Η ΔΙΕΥΘΥΝΣΗ τοῦ Σχολείου ἐξαραχτήρισε ὑπερβολικὰ τὰ καταγγελθέντα, κι ἐμεῖς τὸ εὐχόμαστε. Ἀλλὰ καὶ τὰ μισὰ μόνο ἂν εἶναι ἀληθινά, πρέπει νὰ πανικοβάλουν ὅλους γιὰ τὴν ἠθική, τὴν πνευματικὴ καὶ τὴ σωματικὴ κατάπτωση τῶν παιδιῶν καὶ γιὰ τὸν τρομερὸ κίνδυνο ποὺ ἀπειλεῖ τὴν ἐθνικὴ καὶ κοινωνικὴ μας ὑπόσταση. Γιατὶ τὰ παιδιὰ μας εἶναι τὸ αὔριο κι ἂν δὲν τὰ διαπαιδαγωγήσομε σωστὰ ἀμείνον αὔριο δὲν θὰ ὑπάρξει. Τὰ παιδιὰ μας καὶ τὰ μάτια μας λοιπόν. Κίνδυνεύουν.

★

ΔΕΝ ΑΜΦΙΣΒΗΤΩ τὴν προσπάθεια ποὺ καταβάλλει στὸ Νομό μας ἡ Διεύθυνση Δασῶν γιὰ τὴν προστασία τῆς πανίδος, ὁπως τὴν περιγράφει ἀπαντώντας σὲ σχετικὸ δικό μου σχόλιο. Ἀλλὰ τὴν ἀμφισβητοῦν οἱ ἀριθμοὶ τοὺς ὁποίους δίδει τὸ δημοσίευμά της. Γιατὶ βέβαια 55 βεβαιώσεις σοβαρῶν παραβάσεων λαθροθηρίας σὲ διάστημα 2 ἐτῶν τὴ στιγμὴ ποὺ κάποιοι πιὸ ἀδιάφοροι ξέρουν τὶ ὄργιο λαθροθηρίας γίνεται, εἶναι πολὺ πτωχὴ συγκομιδή. Πάντως ἐπειδὴ ξέρομε πόσο δύσκολο εἶναι νὰ ἐξαρθρωθεῖ τὸ κύκλωμα τῆς λαθροθηρίας ποὺ ἔχει πολλὰ κοινὰ μὲ τὸ κύκλωμα τῆς ζωοκλοπῆς καὶ μὲ τὶ περιορισμένα μέσα καὶ προσωπικὸ γίνεται ἡ καταδίωξη τοῦ ἀνόσιου αὐτοῦ πάθους εἴμαστε πρόθυμοι νὰ ἀναγνωρίσομε ὅτι ἡ Διεύθυνση Δασῶν καὶ τὰ ὄργανα της ἔκαμαν καὶ κάνουν ὁ,τι μποροῦνε γιὰ τὴν περιστολὴ τῆς λαθροθηρίας, ἡ ὁποία ὅπως καὶ ἡ ζωοκλοπὴ λυμαίνεται κυριολεκτικὼς τὸν θηραματικό μας πλοῦτο, χωρὶς νὰ διακόπτουν τὸ ἔργο τους οὔτε τώρα τὴν ἄνοιξη, ἐποχὴ ἀναπαραγωγῆς. Αὐστηρότεροι νόμοι καὶ ποινὲς μέχρι καὶ τὴ δήμευση ἀκόμη μέρους τῆς περιουσίας των ἴσως ἔφερναν κάποιο ἀποτέλεσμα. Μὲ τοὺς κειμένους μάλλον θωπεύονται...

Κωστῆς Φραγκούλης

ΣΥΝΔΕΣΜΟΣ ΙΔΙΟΚΤΗΤΩΝ ΧΩΜΑΤΟΥΡΓΙΚΩΝ ΜΗΧΑΝΗΜΑΤΩΝ Ν. ΗΡΑΚΛΕΙΟΥ

ΠΡΟΣΚΛΗΣΗ

Καλοῦνται ὅλα τὰ μέλη τοῦ Συνδέσμου μας σὲ γενικὴ συνέλευση τὴν 11)4)82 ἡμέρα Κυριακὴ καὶ ὥρα 10 τὸπρωὶ στὸ γραφεῖο μας Λ. Χρυσοστόμου ἀρ. 9 (παραπλεύρως Βουλκανιζατὲρ Δημ Κάργατζη).

Λόγω τῆς σοβαρότητας τῶν θεμάτων ἡ παρουσία σας εἶναι ἀπαραίτητη.

Ἐκ τοῦ Δ.Σ.

ΜΕΤΑΦΟΡΑ ΤΕΧΝΙΚΟΥ ΓΡΑΦΕΙΟΥ

Τὸ Τεχνικὸ Γραφεῖο τοῦ Ἀρχιτέκτονα **Ντίνου Μακράκη** μεταφέρθηκε ἀπὸ τὴν ὁδὸ Γιανιτσῶν 3 στὴν ὁδὸ **Ρούσσου Χαΰρδου 4** 3ος ὄροφος ἄνωθεν Κτηματικῆς Τραπέζης. Τηλ. 282 214.

1—5

Τὸ 13 ἀρι

● **ΔΥΣΚΟΛΑ** εἶναι τὰ περισσότερα ματς ἀπὸ αὐτὰ ποὺ περιλαμβάνονται στὸ 15ο δελτίο ΠΡΟ—ΠΟ γιατὶ οἱ ὁμάδες διεκδικοῦν... μιὰ θέση στὸν ἥλιο. Ἄλλες θέλουν βαθμὸ γιὰ τὸν τίτλο, ἄλλες γιὰ νὰ βγοῦν στὴν Εὐρώπη καὶ ἄλλες γιὰ νὰ μὴν ὑποβιβαστοῦν. Ἂς δοῦμε, ὅμως ἀναλυτικὰ πῶς ἐμφανίζεται ἡ κατάσταση μεταξὺ τῶν ἀντιπάλων συγκροτημάτων τοῦ μεθαυριανοῦ δελτίου:

1. Ἀπόλλων — Κόρινθος: Καλύτερος καὶ γηπεδοῦχος ὁ Ἀπόλλωνας δὲν νομίζομε ὅτι θὰ χάσει βαθμὸ ἀπὸ τὴν Κόρινθο. (Α' γύρος 2—1).

Υπόδειξη: 1.

2. Ἄρης — Εθνικός: Ο Ἄρης χρειάζεται τοὺς βαθμοὺς καὶ θὰ «χτυπήσει» τὸ ματς γιὰ νὰ τοὺς πάρει. (Α' γύρος 1—2).

Υπόδειξη: 1.

3. Γιάννινα — Ἡρακλῆς: Σὲ πρῶτο πλάνο βλέπομε νίκη τῶν γηπεδούχων ποὺ ἔχουν καὶ ἀνάγκη ἀπὸ βαθμούς. Ο Ἡρακλῆς πάντως μπορεῖ νὰ πάρει μιὰ ἰσοπαλία (Α' γύρος 0—2).

Υπόδειξη: 1—Χ.

4. Δόξα — Παναθηναϊκός: Γιὰ τὴν Δόξα εἶναι θέμα γοήτρου, ἐνῶ γιὰ τὸν Παναθηναϊκὸ παίζεται ὁ τίτλος. Θὰ ξεκινήσωμε ἀπὸ τὴν ἰσοπαλία ἐνῶ μετὰ ἀπὸ αὐτὴ φαίνεται νίκη τοῦ Παναθηναϊκοῦ. (Α' γύρος 0—4).

Υπόδειξη: Χ—2

5. Λάρισα — ΑΕΚ: Καὶ ἐδῶ ἡ ἰσοπαλία ἔχει τὸν πρῶτο λόγο. Μετὰ ἐλπίδες νίκης ἔχουν οἱ γηπεδοῦχοι. (Α' γύρος 0—2).

Υπόδειξη: Χ—1.

6. Ολυμπιακὸς — ΠΑΟΚ: Τὸ ντέρμπυ τῆς ἡμέρας. Ο Ολυμπιακός, λόγω ἕδρας, βρίσκεται κοντὰ στὴ νίκη ἐνῶ ὁ ΠΑΟΚ ἔχει τὴ δύναμη νὰ σταθεῖ στὴν ἰσοπαλία. (Α' γύρος 0—3)

Υπόδειξη: 1—Χ.

7. ΟΦΗ — Πανιώνιος: Φορμαρισμένος εἶναι ὁ ΟΦΗ καὶ μὲ τὴ συμπαράσταση τῶν φιλάθλων του πιστεύομε ὅτι θὰ κερδίσει. (Α γύρος 1—1).

Υπόδειξη: 1.

8. Ρόδος — Πανσερραϊκός: Η Ρόδος ξέρει νὰ ἐκμεταλλεύεται τὸν παράγοντα ἕδρα καὶ θὰ κερδίσει τὸν ἀντίπαλό της. (Α' γύρος 0—1).

Υπόδειξη: 1.

9. Παναιτωλικός — Ἀχαρναϊκός: Ο Παναιτωλικός ἔστω καὶ ἀν δυσκολευτεῖ θὰ πάρει τὸ ματς αὐτό.

Υπόδειξη: 1.

10. Φωστὴρ — Βύζας: Προσοχή χρειάζεται τὸ ματς αὐτό, γιατὶ ὁ Βύζας εἶναι ἱκανὸς γιὰ τὸ καλύτερο ἢ γιὰ τὸ χειρότερο.

Υπόδειξη: 1—2—Χ.

11. Αναγέννησις Γ. — Εορδαϊκός: Οἱ γηπεδοῦχοι βρίσκονται σὲ ἀπόσταση ἀναπνοῆς ἀπὸ τὴ νίκη.

Υπόδειξη: 1

12. Αναγέννησις Επ. — Παν-θρακικός: Η Ἐπανωμὴ θέλει τοὺς βαθμοὺς καὶ δὲν νομίζομε ὅτι θὰ δυσκολευτεῖ γιὰ νὰ τοὺς πάρει.

Υπόδειξη: 1

**13.