ΑΘΗΝΑΓΟΡΑΣ ΜΥΚΩΝΙΑΤΗΣ
(Διευθυντής 1948 - 1964)

Ιδιοκτήτης - Διευθυντής
ΑΛΕΞΑΝΔΡΟΣ ΜΥΚΩΝΙΑΤΗΣ

Αρχισυντάκτης
ΣΤΑΥΡΟΣ ΣΤΑΥΡΑΚΑΚΗΣ

Περίοδος Β' — Τιμή Φύλλου δρχ. 12
Έτος 36ον — Άριθ. Φύλλου 10.860

ΠΑΤΡΙΣ

ΚΑΘΗΜΕΡΙΝΗ ΠΡΩΙΝΗ ΕΦΗΜΕΡΙΣ ΚΡΗΤΗΣ

ΤΡΙΤΗ 12 ΟΚΤΩΒΡΙΟΥ 1982

ΓΡΑΦΕΙΑ: Θεσσαλονίκης 2 Τ.Θ. 160
ΤΥΠΟΓΡΑΦΕΙΑ: Λάππα 7, Μασταμπάς

ΤΗΛ.
Διευθύνσεως 232-599
Συντάξεως 234-058
Διαχειρίσεως 282625
Τυπογραφείου 234-058

ΗΡΑΚΛΕΙΟΝ — ΚΡΗΤΗΣ

Βικελαίαν Βιβλιοθήκη

ΣΕ ΣΥΝΕΝΤΕΥΞΗ ΜΕ ΤΟΥΣ ΔΗΜΟΣΙΟΓΡΑΦΟΥΣ

Τό πρόγραμμα του παρουσίασε χθές ό ύποψήφιος Δήμαρχος κ. Καρέλλης

ΤΟ Δημοτικό Πρόγραμμα τής Δημοκρατικής Συνεργασίας παρουσίασε χθές στούς έκπροσώπους τού Τύπου ό ύποψήφιος Δήμαρχος τού Συνδυασμού αύτού κ. Μανώλης Καρέλλης, παρουσία καί τών ύποψηφίων Δημοτικών Συμβούλων.

ΟΠΩΣ τόνισε ό κ. Καρέλλης τό πρόγραμμα αύτό, τό όποίο θά έφαρμοστεί από τή Δημοκρατική Συνεργασία από τις 17 Οκτώβρη πού ό Λαός τού Ηρακλείου θά άνανεώσει τήν έντολή του πρός αύτή, είναι λιτό, συνοπτικό καί περιέχει τίς κατευθυντήριες γραμμές.

ΚΥΡΙΟ χαραχτηριστικό τού προγράμματος αύτού είναι ότι τόν πρώτο λόγο θά έχει ή λαική συμμετοχή στή λήψη τών αποφάσεων.

ΤΟ πρόγραμμα άναφέρεται στούς γενικούς στόχους τής «Δημοτικής Συνεργασίας», στό ρόλο τοΰ Δήμου Ηρακλείου στήν περιφερειακή άνάπτυξη, στήν άποχέτευση, στήν ύδρευση, στήν άδοποιία, στό φωτισμό, στά νεκροταφεία, στό κυκλοφοριακό, στά σφαγεία, στή λαχαναγορά, στήν προστασία τού περιβάλλοντος καί ποιότητα τής ζωής, στίς δημοτικές έπιχειρήσεις στήν ίδρυση νέων ύπηρεσιών, στή λαική συμμετοχή, στήν πολιτιστική άνάπτυξη, στήν παιδεία—έκπαίδευση, στή νέα γενιά κλπ.

ΣΤΟ κεφάλαιο «Δημοτικής Επιχειρήσεις» αναφέρονται τά έξής:

Ο νόμος γιά τά κίνητρα παρέχει τήν εύχέρεια στούς ΟΤΑ νά μπούν μέ άπόλυτα εύνοϊκούς όρους σ' ένα νέο πρωτόγνωρο γι' αύτούς στό χώρο τής έπιχειρηματικής δραστηριότητας.

Μέ τή λειτουργία άμιγών ή μικτών δημοτικών έπιχειρήσεων, θά βελτιωθούν τόσο τά οίκονομικά τού δήμου, όσο καί οι παρεχόμενες υπηρεσίες από τίς δημοτικές έπιχειρήσεις, δεδομένου ότι θά λειτουργούν μέ κοινωνικοοικονομικά κριτήρια καί δέν θά έπιδιώκουν τήν μεγιστοποίηση τού κέρδους.

Έτσι μέ πλήρη συναίσθηση θά προχωρήσουμε στή:

- Λειτουργία τής δημοτικής έπιχείρησης Ύδρευσης άποχέτευσης.
- Ίδρυση καί λειτουργία τής δημοτικής έπιχείρησης γιά τήν άξιοποίηση τών άπορριμμάτων.
- Ίδρυση καί λειτουργία τής δημοτικής έπιχείρησης Αστικών Συγκοινωνιών.
- Ίδρυση καί λειτουργία δημοτικής έπιχείρησης γιά τήν άνάπλαση τών λαικών συνοικιών καί τή δημιουργία άνθρώπινης λαικής στέγης.
- Ίδρυση δημοτικής τουριστικής έπιχείρησης.
- Ίδρυση δημοτικής έπιχείρησης κατασκευής δομικών ύλικών γιά τά έργα υποδομής τού δήμου (πλάκες πεζοδρομίων, κράσπεδα, φρεάτια, άσφαλτικά κλπ)
- Ίδρυση μικτών έπιχειρήσεων μέ άλλους κοινωνικούς φορείς.

ΕΞ άλλου στό κεφάλαιο Νέα Γενιά, τό πρόγραμμα περιλαμβάνει τά άκόλουθα:

Η Υπηρεσία Νεότητας καί **Αθλητισμού**, πού θά ίδρυθεί, παράλληλα με την ενεργό συμμετοχή τών μαζικών φορέων τής νεολαίας (φοιτητικοί σύλλογοι, μαθητικές κοινότητες, αθλητικές, σωματεία κλπ) θά συμβάλλουν αποφασιστικά στήν μεγάλη αξιολόγηση καί επίλυση τών προβλημάτων τής νεολαίας.

Οί Συνοικιακές Κοινότητες Νέων γιά τήν ίδρυση καί λειτουργία τών οποίων καλούμε όλους τούς νέους θά έχουν τήν απεριόριστη συμπαράσταση τού Δήμου.

Ακόμη γιά τή νέα γενιά στά πλαίσια τής παραπάνω λογικής θά εξασφαλίσουμε τούς αναγκαίους χώρους καί θα προχωρήσουμε στήν κατασκευή αθλητικού κέντρου, παιδικών χαρών καί παιδοπόλεων.

Σέ οικόπεδο τού Υπουργείου Γεωργίας στόν Ν. Κατσαμπά καί δυτικά τού Ηρακλείου, σέ οικόπεδο πού παραχωρείται στό δήμο από τήν περιουσία τού Πανανείου—καί τέλος στήν ίδρυση **Πολιτιστικών Εστιών** σέ κάθε συνοικία τής πόλης.

- **Γιά τά νέα ζευγάρια** καί γενικά τούς άστεγους ή δημοτική έπιχείρηση γιά άνθρώπινη λαική στέγη, τήν ίδρυση τής οποίας προτείνουμε, θά εξασφαλίσει μέ τήν αξιοποίηση τής περιουσίας τού Πανανείου Νοσοκομείου, φθηνή άνθρώπινη στέγη.
- **Γιά τούς απόμαχους** τής δουλειάς θά λειτουργήσει τό κέντρο άνοικτής προστασίας τών ηλικιωμένων καί λαικά ιατρεία στίς συνοικίες γιά όλους τούς ανασφάλιστους.
- **Γιά τίς Μητέρες** θά λειτουργήσει γραφείο αναζήτησης μερικής απασχόλησης μητέρων καί θά αναζητηθούν χώροι γιά τήν κατασκευή καί λειτουργία βρεφονηπιακών σταθμών.

«ΔΗΜΟΚΡΑΤΙΚΗ ΣΥΝΕΡΓΑΣΙΑ»

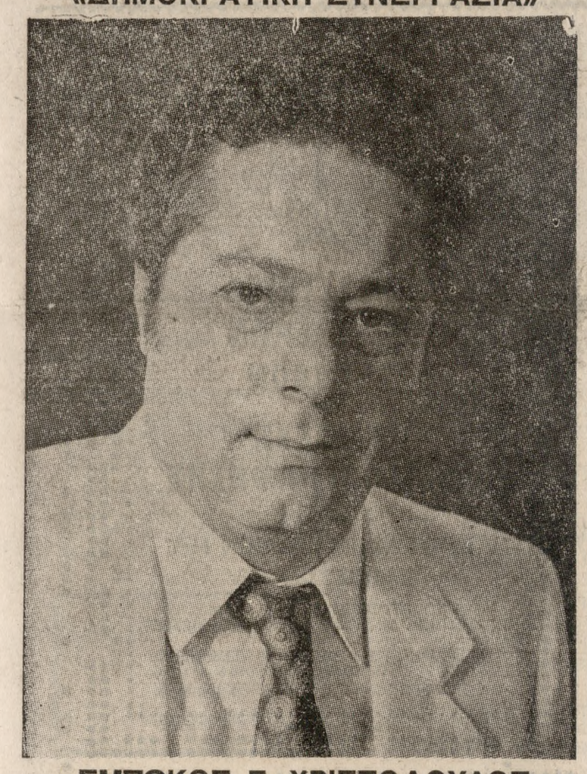

ΣΜΠΩΚΟΣ Γ. ΧΡΙΣΤΟΔΟΥΛΟΣ
Μέλος του ΕΒΕΗ
Γ. Γ. Τουριστικών και Ταξιδιωτικών Γραφείων Κρήτης
Μέλος του Δ.Σ. του Πανελληνίου Συνδέσμου Τουριστικών Παραγόντων.

«ΔΗΜΟΚΡΑΤΙΚΗ ΣΥΝΕΡΓΑΣΙΑ»

ΡΟΜΠΟΓΙΑΝΝΑΚΗΣ ΒΑΓΓΕΛΗΣ
Πολιτικός Μηχανικός
Αρχιμηχανικός στο Λιμάνι Ηρακλείου
ΥΠΟΨΗΦΙΟΣ ΔΗΜΟΤΙΚΟΣ ΣΥΜΒΟΥΛΟΣ

Γεννήθηκε το 1933 στο Ζαρό Καινουργίου και κατοικεί στο Ηράκλειο. Είναι Διπλωματούχος Πολιτικός Μηχανικός, μέλος του Τεχνικού Επιμελητηρίου Ελλάδας.

Εργάσθηκε μέχρι το 1966 στην Υπηρεσία Εγγείων Βελτιώσεων του Υπουργείου Γεωργίας και στη συνέχεια προσλήφθηκε και υπηρετεί μέχρι σήμερα στο Λιμενικό Ταμείο Ηρακλείου στο οποίο τα τελευταία δέκα χρόνια είναι Αρχιμηχανικός. Έχει ασχοληθεί με τη μελέτη και τη κατασκευή υδραυλικών και εγγειοβελτιωτικών έργων και με τα Λιμενικά έργα επέκτασης του λιμανιού Ηρακλείου. Λαβαίνει μέρος στα Σεμινάρια και επιμορφωτικά τμήματα για λιμενικά έργα στο εσωτερικό και το εξωτερικό και έχει δημοσιεύσει στο τοπικό Τύπο άρθρα με θέματα τοπικού ενδιαφέροντος.

Συμμετέχει ενεργά σε ομάδες εργασίας του Δήμου και του Τοπικού Τμήματος του Τεχνικού Επιμελητηρίου Ελλάδας (ΤΕΕ—ΤΑΚ), στους συνεταιριστικούς φορείς και τα συνδικαλιστικά κινήματα των Μηχανικών.

ΣΗΜΕΙΩΜΑΤΑ

ΛΙΓΟΤΕΡΗ ΗΧΟΡΥΠΑΝΣΗ

Τα Εκλογικά Γέντρα των Συνδυασμών των υποψηφίων στην πόλη και τα προάστια προκαλούν υπερβολική ηχορύπανση στην ατμόσφαιρα. Με τους θορύβους τους, τραγούδια, συνθήματα κσι τανάπαλιν, σ' όλες τις ώρες της εργάσιμης ημέρας, αλλά προ παντός με την ένταση των μεγαφώνων τους, έχουν δημιουργήσει σοβαρό πρόβλημα, σε βαθμό ώστε στην εφημερίδα μας να γίνονται καθημερινώς εκατοντάδες τηλεφωνήματα από παραπονούμενους πολίτες. Οι ενοχλητικοί θόρυβοι, είναι σωστό ότι πρέπει να μετριασθούν στο ελάχιστο δυνατό. Και μπορεί να μετριασθούν. Αφ' ενός, μπορεί να χαμηλώσει η ένταση των μεγαφώνων, και αφ' ετέρου, μπορεί και πρέπει να γίνονται κάποια διαλείμματα στις μονότονες μεταδόσεις συνθημάτων και τραγουδιών. Θέλομε να πιστεύομε, πώς οι υπεύθυνοι των Γραφείων των συνδυασμών, θα αναγνωρίσουν την ανάγκη, της μείωσης της ηχορύπανσης και θα δείξουν την πρέπουσα κατανόηση.

ΗΡΑΚΛΕΙΟ — ΑΝΑΝΕΩΣΗ

Τό Ήράκλειο θά σωθεί γιατί ή νίκη είναι σίγουρη

ΕΞΑΓΓΕΛΙΑ ΤΟΥ ΦΟΙΒΟΥ ΙΩΑΝΝΙΔΗ ΑΝΑΚΟΥΦΙΖΕΙ ΤΗ ΦΟΡΤΕΤΣΑ ΚΑΙ ΟΛΗ ΤΗ ΓΥΡΩ ΠΕΡΙΟΧΗ

Συνεχίστηκαν χθές, προχθές καί τό Σάββατο οί άγκώδεις καί γεμάτες παλμό συγκεντρώσεις τού συνδυασμού ΗΡΑΚΛΕΙΟ—ΑΝΑΝΕΩΣΗ στό παληό Άτσαλένιο, Μπρούμη, Υγειονομικό, Μασταμπά, Κνωσό, Φορτέτσα. Σέ όλες τίς συγκεντρώσεις μίλησαν ύποψήφιοι δημοτικοί σύμβουλοι καί ό Φοίβος Ιωαννίδης μέ συνεχείς διακοπές από τά χειροκροτήματα καί τόν ένθουσιασμό τού κόσμου. Η γενική έντύπωση άντικειμενικών κριτών είναι, ότι όλα τά προάστεια καί οί συνοικίες **ψηφίζουν** ΗΡΑΚΛΕΙΟ—ΑΝΑΝΕΩΣΗ, γιατί ό Φοίβος Ιωαννίδης καί οί συνεργάτες του είναι Η ΜΟΝΗ ΛΥΣΗ.

ΥΓΕΙΟΝΟΜΙΚΟ

Στή πλατεία τού Υγειονομικού κέντρου τό Σάββατο τό βράδυ έγινε κυριολεκτικά δημοψήφισμα. Η πλατεία είχε καλυφθεί κατά τά 9)10 τής έκτασης της από ένα ένθουσιώδες πλήθος πού υποδέχθηκε τίς ομιλίες τών ύποψηφίων μέ άσταμάτητα χειροχροτήματα καί παλμό. Ο Φοίβος Ιωαννίδης πού έκλεισε τή συγκέντρωση μέ τήν ομιλία του, τόνισε, ότι ή λαική συμμετοχή εξασφαλίζεται μόνο μέ τήν υπερψήφιση τού συνδυασμού Ηράκλειο —Ανανέωση, γιατί είναι ό μόνος συνδυασμός, ό πραγματικά άνεξάρτητος, αδέσμευτος και χωρίς κομματικές δεσμεύσεις.

ΜΑΣΤΑΜΠΑΣ

Μεγάλη συγκέντρωση στήν Πλ. Παναγίτσας Μασταμπά έγινε από τό συνδυασμό ΗΡΑΚΛΕΙΟ—ΑΝΑΝΕΩΣΗ. Οί ύποψήφιοι δημοτικοί Σύμβουλοι καί ό Φοίβος Ιωαννίδης αναφέρθηκαν στά προβλήματα πού αντιμετωπίζει ή περιοχή καί στήν αδιαφορία τής δημοτικής αρχής όλα αύτά τά οκτώ χρόνια. Χειροχροτήματα καί ένθουσιασμός συνόδευαν τούς ομιλητές σ' όλη τή διάρκεια τής συγκέντρωσης. Ο Φοίβος Ιωαννίδης τόνισε ότι ή Αλλαγή θά πετύχει μόνο μέ τό συνδυασμό Ηράκλειο—Ανανέωση γιατί είναι ό μόνος πού δέν εύθύνεται γιά τό κατάντημα τής πόλης, ενώ οί δύο άλλοι είναι καί δοκιμασμένοι καί αποτυχημένοι.

ΚΝΩΣΟΣ—ΦΟΡΤΕΤΣΑ

Ογκώδεις καί έντονες σέ παλμό συγκεντρώσεις έγιναν τήν Κυριακή τό απόγευμα καί τό βράδυ στή Κνωσό καί τή Φορτέτσα. Γενική απαίτηση όλων τών δημοτών είναι ή ανανέωση στο Δήμο για να σταματήσει ή καταστροφή τής πόλης καί νά βελτιωθεί ή ποιότητα τής ζωής τών Ηρακλειωτών. Οί ύποψήφιοι δημοτικοί σύμβουλοι πού πήραν τό λόγο καί ό Φ. Ιωαννίδης, ανέπτυξαν τό πρόγραμμα τού συνδυασμού καί υποσχέθηκαν νά είναι πάντα στό πλευρό τού δημότη μέ σεβασμό γι' αύτόν. Συνεχείς διακοπές από χειροκροτήματα καί έπευφημίες, απέδειξαν γιά μιά άκόμα φορά ότι ή ατείρα οκταετία τού κ. Καρέλλη τελειώνει στίς 17 τού Οκτώβρη. Απέδειξαν γιά μιά άκόμα φορά ότι ή άνίερη συνεργασία Δεξιάς καί Α

Συνέχεια στήν 4η σελ.

«ΔΗΜΟΚΡΑΤΙΚΗ ΣΥΝΕΡΓΑΣΙΑ»

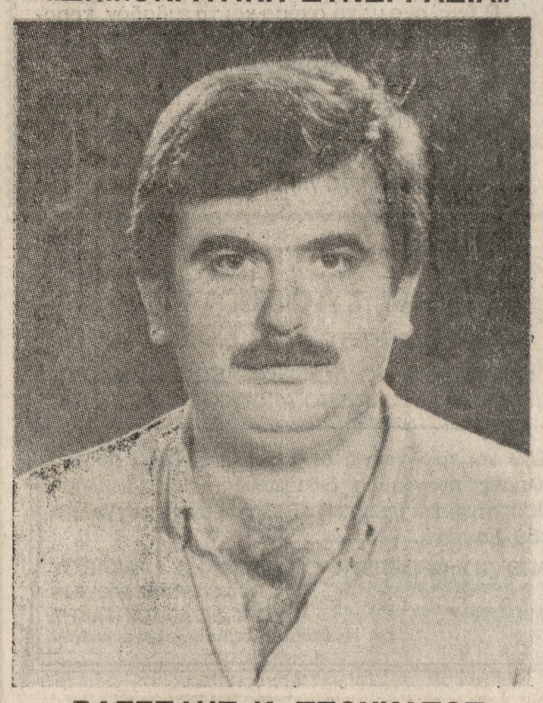

ΒΑΓΓΕΛΗΣ Κ. ΤΣΟΥΚΑΤΟΣ
ΜΑΘΗΜΑΤΙΚΟΣ - ΕΠΙΧΕΙΡΗΣΙΑΚΟΣ ΕΡΕΥΝΗΤΗΣ
Μέλος της Τ.Ο. Πόλης του ΠΑ.ΣΟ.Κ.

«ΔΗΜΟΚΡΑΤΙΚΗ ΣΥΝΕΡΓΑΣΙΑ»

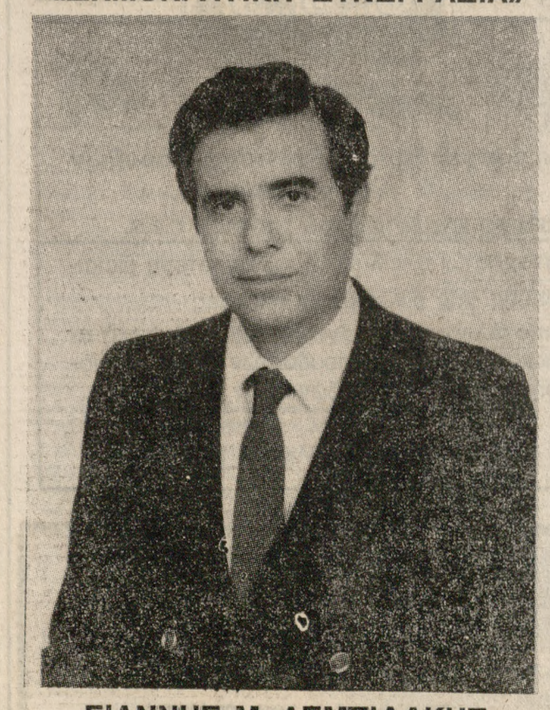

ΓΙΑΝΝΗΣ Μ. ΛΕΜΠΙΔΑΚΗΣ
ΥΠΟΨΗΦΙΟΣ ΣΥΜΒΟΥΛΟΣ
Επιχειρηματίας
Μέλος Διοικητικού Συμβουλίου ΕΤΒΑ
Πρώην Δημοτικός Σύμβουλος.

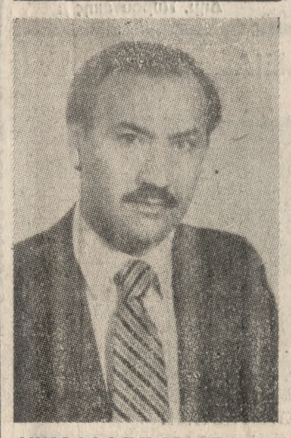

ΝΙΚΟΛΑΟΣ Γ. ΜΑΚΡΑΚΗΣ
Υποψήφιος
«ΔΗΜΟΤΙΚΗΣ ΑΛΛΑΓΗΣ»»

Γεννήθηκε το 1946 στο Ηράκλειο. Σπούδασε με Κρατική υποτροφία Οικονομικά στην ΑΒΣΠ και εργάσθηκε σαν ανώτερος υπάλληλος στην Αθην. Χαρτοποιΐα. Σπούδασε στην Οδοντιατρική Αθηνών και από τριετίας παρέχει τις υπηρεσίες του σαν Οδοντίατρος. Ασχολήθηκε με τον αθλητισμό σαν Αντιπρόεδρος και Πρόεδρος Ερασιτεχνικού Σωματείου.

γίνετε Λογιστής

σπουδάστε σε μάς το επάγγελμα τού Λογιστή και δεχθήτε την πείρα μας.

Άριστο περιβάλλον, σωστή οργάνωση λειτουργίας, υψηλό επίπεδο διδασκαλίας.

Ρωτήστε τούς σπουδαστές μας

ΦΡΟΝΤΙΣΤΗΡΙΟ ΛΟΓΙΣΤΙΚΗΣ ΗΡΑΚΛΕΙΟΥ
ΑΝΑΓΝΩΡΙΣΜΕΝΟ ΑΠΟ ΤΟ ΚΡΑΤΟΣ

ΠΛΗΡΟΦΟΡΙΕΣ - ΕΓΓΡΑΦΕΣ
ΟΔΟΣ 1821 ΑΡ. 91 ΗΡΑΚΛΕΙΟ
ΤΗΛ. 220637

«ΔΗΜΟΚΡΑΤΙΚΗ ΣΥΝΕΡΓΑΣΙΑ»

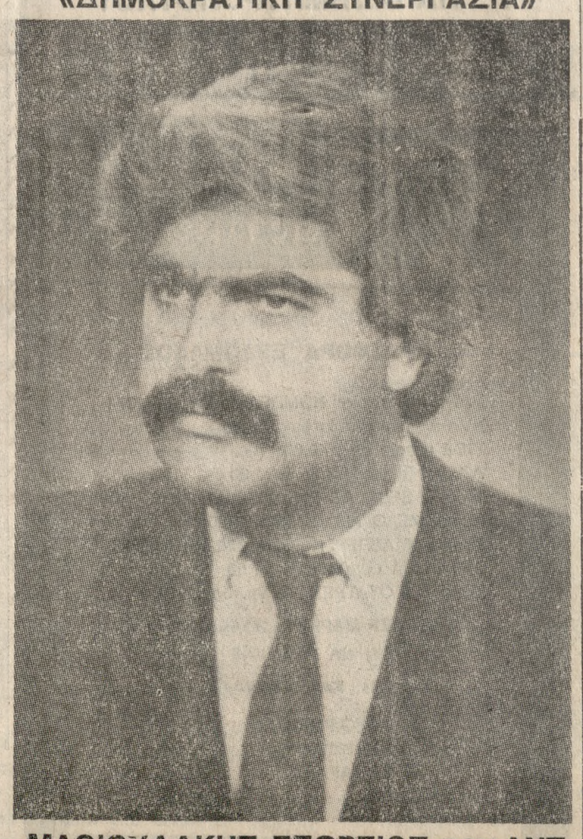

ΜΑΘΙΟΥΔΑΚΗΣ ΓΕΩΡΓΙΟΣ ΤΟΥ **ΑΝΤ.**
Οικονομολόγος
ΥΠΟΨΗΦΙΟΣ ΔΗΜΟΤΙΚΟΣ ΣΥΜΒΟΥΛΟΣ

Η ΠΡΑΓΜΑΤΙΚΗ ΟΨΗ ΤΟΥ ΝΟΜΙΣΜΑΤΟΣ

Νά γιατί δέν πρέπει νά ψηφίσωμε Δήμαρχο τόν κ. Καρέλλη

ΣΤΙΣ ΕΠΙΚΕΙΜΕΝΕΣ ΔΗΜΟΤΙΚΕΣ ΕΚΛΟΓΕΣ

Τοῦ κ. Κώστα Μαρκάκη ὑποψηφίου Δημοτικοῦ συμβούλου

1.— Το έργο ενός προσώπου και ειδικώτερα το έργο των λαοπρόβλητων προσώπων που φιλοδόξησαν να γίνουν χαράκτες μιας περείας ενός λαού ή αναμορφωτές κάποιου χώρου, πρέπει να κρίνετε αυστηρά και χωρίς υποκειμενισμό. Ο λόγος: ότι σε πολλές περιπτώσεις, οι πράξεις, οι παραλείψεις και οι αποφάσεις, αυτών των ανθρώπων, δεν σημαδεύουν μόνο τη ζωή του λαού της γενιάς που κατευθύνουν αλλά και τη ζωή πολλών από τίς επόμενες γενιές.

2.— Μέ γνώμονα το παραπάνω σκεπτικό κι όχι από αντιπολιτευτική και μόνο διάθεση, θα επισημάνω τις παραλείψεις, του απερχόμενου Δημάρχου κ. Καρέλλη, σε δυό κρίσιμους τομείς. Ο ένας αφορά την ανάπτυξη, τη λειτουργία και την αισθητική όψη της πόλης κι ο άλλος τα παιδιά μας, το σημερινό σφρίγος και την αυριανή ελπίδα, αυτού του τόπου.

3.— Η πόλη του Ηρακλείου, καθώς γνωρίζομε, υπήρξε και παραμένει το κυριώτερο εμπορικό κέντρο της Κρήτης. Παρουσιάζει συνεπώς εξέλιξη και προοπτικές από τις πιό ευοίωνες της χώρας. Συνάμα ο Νομός του Ηρακλείου, ένας από τους πλούσιους νομούς της χώρας, διαθέτει πλέονασμα εισοδήματος που ζητά διέξοδο, (αφού δεν σταθήκαμε ικανοί να του προσφέρομε κάτι καλύτερο), στην απόχτηση αστικών ακινήτων.

4.— Το ότι όμως υπήρχε πλεόνασμα εισοδήματος στην περιοχή μας, τάση του κοινού να επενδύει σε ακίνητα και ευοίωνες για την εξέλιξη της πόλης προοπτικές και ακόμη τάση φυγής από το χρήμα, εξαιτίας του κινούμενου σε ψηλά επίπεδα πληθωρισμού, αποτελούν γεγονότα που προδίκαζαν καί έπρεπε νά αναμένετε, πως θα δημιουργούσαν έκρικτική κατάσταση στο πολεοδομικό μας συγκρότημα. Δεν χρειαζόταν συνεπώς η επιφοίτηση του αγίου πνεύματος για να αντιληφθεί ο Δήμαρχος ότι το πιο επιτακτικό έργο του ήταν η προώθηση καί στην ανάγκη η δυναμική επιβολή του σχεδίου πόλης.

5.— Αλλά κι αν ακόμη δεχτούμε ότι ο Δήμαρχος δεν είχε την ικανότητα να αντιληφθεί την εκρηκτική κατάσταση που θα δημιουργούσαν στον τομέα των κατασκευών τα προαναφερθέντα γεγονότα. Όφειλε τουλάχιστον να γνωρίζει ότι η αναμόρφωση της παλιάς πόλης, το κάποιο συμμάζεμα του υπάρχοντος μέσα σ' αυτήν πολεοδομικού χάους, διέρχοταν καί διέρχεται αναγκαστικά από την προέκταση του ρυθμιστικού της σχεδίου. Τούτο γιατί η επέκταση και η προσαρμονή της νέας πόλης στη σύγχρονη ανάγκη σε συνδυασμό με την αισθητική της όψη, θα απορροφούσαν μενάλο μέρος του πληθυσμού και των δραστηριοτήτων της. Δραστηριότητες που αναγκαστικά στριμόχνονται σή-

Συνέχεια στη σελ. 7.

Ο κ. ΑΡΙΣΤ. ΠΡΟΒΕΛΕΓΓΙΟΣ ΕΥΧΕΤΑΙ ΕΠΙΤΥΧΙΑ ΣΤΟΝ Κ. Α. ΚΑΛΟΚΑΙΡΙΝΟ

Ο μελετητής του ρυθμιστικού σχεδίου του Ηρακλείου κ. Αριστομένης Προβελέγγιος έστειλε χθές στον υποψήφιο δήμαρχο κ. Ανδρέα Καλοκαιρινό το ακόλουθο τηλεγράφημα:

Στέλνω θερμό μήνυμα σε σας και τον συνδυασμό σας. Μελετητής Ηρακλείου 1965—1967 θλίβομαι βαθειά φοβερή αναιτιολόγητη καταστροφή 1967—1982. Εύχομαι ειπτυχία, ελπίδα ιστορικής πολιτείας Μεγαλονήσου.

ΑΡΙΣΤΟΜΕΝΗΣ ΠΡΟΒΕΛΕΓΓΙΟΣ

«ΔΗΜΟΤΙΚΗ ΑΛΛΑΓΗ»

ΠΡΟΓΡΑΜΜΑ ΣΥΓΚΕΝΤΡΩΣΕΩΝ ΣΤΙΣ ΣΥΝΟΙΚΙΕΣ
Θα μιλήσει ο
ΑΝΔΡΕΑΣ ΚΑΛΟΚΑΙΡΙΝΟΣ

Σήμερα Τρίτη 12)10
ΤΡΙΑ ΠΕΥΚΑ 7 μ.μ.
ΜΑΣΤΑΜΠΑΣ 8,30 μ.μ.
Αύριο Τετάρτη 13)10
ΦΟΡΤΕΤΣΑ 6,30 μ.μ.
ΠΟΡΟΣ 8,30 μ.μ.
Πέμπτη 14)10
ΜΠΡΟΥΜΗ (Μιχ. Αρχαγγέλου και Θερίσσου) 7 μ.μ.
ΑΓ. ΤΡΙΑΔΑ 8,30 μ.μ.

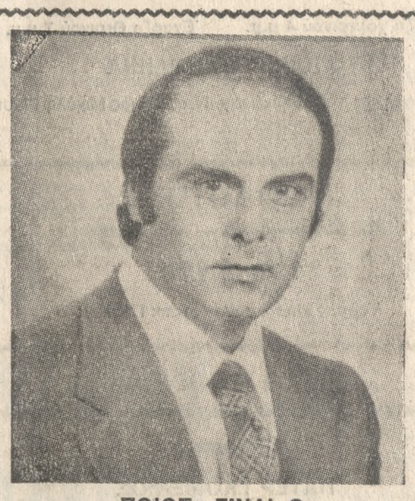

ΠΟΙΟΣ ΕΙΝΑΙ Ο
ΜΑΝΟΛΗΣ ΠΑΠΑΪΩΑΝΝΟΥ
Υποψήφιος Δημοτικός Σύμβουλος
«ΔΗΜΟΤΙΚΗΣ ΑΛΛΑΓΗΣ»
Ανδρέας Καλοκαιρινός

Ο Μανόλης Παπαϊωάννου γεννήθηκε στο Ηράκλειο το 1936.. Έχει πάρει, το Πτυχίο Πολιτικών Επιστημών της Παντείου, το πτυχίο Νομικής του Πανεπιστημίου Θεσσαλονίκης και μαθήματα Διοικήσεως.

Η Δικτατορία τον βρίσκει ασκούμενο δικηγόρο. Αμέσως οργανώνεται στην αντίσταση.

Το Νοέμβριο του 1967 συλλαμβάνεται γι' αυτή του τη δράση, δικάζεται από το έκτακτο Στρατοδικείο Χανίων και παραμένει στη φυλακή μέχρι την άνοιξη του 1970.

Μετά την αποφυλάκισή του, επειδή η δικτατορία του έχει στερήσει και το δικαίωμα της εργασίας με διαγραφή του από τον Δικηγορικό Σύλλογο, αναγκάζεται να ασχοληθεί με επιχειρήσεις.

Μετα την πτώση της δικτατορίας (ήδη δικηγόρος), γίνεται Αντιπρόεδρος της Ένωσης Δημοκρατικών Δικηγόρων του Νομού μας, Αντιπρόεδρος της Ηρακλειώτικης Επιτροπής κατά των ξένων Βάσεων, και ιδρυτικό μέλος της Οργάνωσης Οικοδόμων της Ειρήνης.

Διετέλεσε Πρόεδρος του Ομίλου Αντισφαιρίσεως και Πρόεδρος του Αθλητικού Σωματείου ΗΡΟΔΟΤΟΣ.

Ήταν υποψήφιος Δήμαρχος στις προηγούμενες Δημοτικές εκλογές επικεφαλής του συνδυασμού «ΔΗΜΟΚΡΑΤΙΚΗ ΕΝΟΤΗΤΑ»

Δημοτικός Σύμβουλος από το 1978.

Είναι παντρεμένος με την δικηγόρο Λένα το γένος Μ. Τζανάκη και πατέρας μίας κόρης 8 μηνών.

Κοινωνικά

ΕΥΧΑΡΙΣΤΗΡΙΟ

Όλους που συμμετείχαν στο πένθος μας κατά τον θάνατον της μητέρας μας Ροδάνθης χαΐ Ιωάν. Μαρκομιχελάκη, όπως και εκείνους που αντί στεφάνου κατέθεσαν χρηματικές δωρεές (στή μνήμη της), ιδιαίτερα δε τα ξαδέλφια μας Κατίνα και Μανώλη Ψιλλάκη, θερμά ευχαριστούμε.

Οικογένεια: **Νικ. Κατεχάκη**

Υ.Γ.: Συλλυπητήριες επισκέψεις, δέν θα δεχθούμε.

ΕΥΧΑΡΙΣΤΗΡΙΟ

Τα Εκκλησιαστικά Συμβούλια των ενοριών Γασίου, Μουσούτας και Αγ. Σεμνής Αρκαλοχωρίου, ευχαριστούν θερμά τον κ. Μαρίνο Ασλάνη, Πρόεδρο της Κοινότητας Αρκαλοχωρίου, για την ευγενή δωρεά των 95.000 δρχ. πρός ενίσχυση των ανωτέρω ενοριών.

Τα Εκκλησιαστικά Συμ)λια
Ο Πρόεδρος
Ιερεύς Γεώργ. Κρασονικολάκης

ΕΥΧΑΡΙΣΤΗΡΙΟ

Η Ενορία Αγ. Τίτου θερμά ευχαριστεί τους κάτωθι δωρητές για τα αντίστοιχα ποσά που προσφέραν στο Ναό για τη συντήρηση και διακόσμησή του:

κ. Μαρία Μαλαγαρδή - Κοπανάκη δρχ. 8000 εις μνήμην του πατέρα της Ιωάννου Μαλαγαρδή

— δ. Ελένη Αγκριθαράκη δρχ. 6.000.

— κ. Γεωργία Β. Δάλμα δρχ. 6.000.

— κ. Ελένη Λαγουδάκη - Μαράκη δρχ. 5.750, συμπλήρωση δωρεάς της για την αξία καλυμμάτων του Ναού.

— κ. Μαρία Ταμιωλάκη δρχ. 2000.

— κ. Μαρία Φανουράκη δρχ. 1000, εις μνήμην του συζύγου της Θωμά.

— κ. Πολυχρόνη Κονταξάκη δρχ. 1000.

ΑΚΟΥΣΤΙΚΑ ΒΑΡΗΚΟΪΑΣ

Η Εταιρεία Ακουστικών Βαρηκοΐας «ΧΡΗΣΤΟΣ ΓΑΛΙΩΤΟΣ» (Βεραντζέρου 22, Αθήναι τηλ. 52.20.747) θα βρίσκετε στο Ηράκλειον την Πέμπτη - Παρασκευή 14—15 Οκτωβρίου με την παρουσία του ίδιου του κ. Χρήστου ΓΑΛΙΩΤΟΥ.

Θά δέχεται στο ξενοδοχείο «ΔΑΙΔΑΛΟΣ» (Δαιδάλου 15) τη λέφ. 224391 κάθε ενδιαφερόμενον. Εφοδιασμένος με τα νεώτερα ακουστικά μοντέλα 1982 που συνδυάζουν μικρό μέγεθος και μεγάλη απόδοση ήχου, καθώς επίσης και τά νεώτερα γυαλιά οστού χωρίς τίποτα μέσα στό αυτί.

ΜΕΤΑΞΑΚΗΣ ΕΜΜΑΝΟΥΗΛ
Ειδικός Παθολόγος
Έβανς 44
(Κοσμοπολίτ)
Τηλ. 225370, Οικίας 225483
Δέχεται 8—1 π.μ. καί 5—8 μ.μ.

ΚΙΝΗΜΑΤΟΓΡΑΦΟΙ

ΑΣΤΟΡΙΑ
Μακελιό στο Σάν Φραντζίσκο
ΝΕΟΣ ΑΠΟΛΛΩΝ
MS.45:
Ο Άγγελος της βίας
ΑΠΟΛΛΩΝ
Το σπέρμα του αντίχριστου
ΑΜΟΡΕ
Με την θειά δεν είναι αμαρτία
ΓΑΛΑΞΙΑΣ
Ψωνιστήρι
ΗΡΟΔΟΤΟΣ
Ερώνυμο
ΚΡΟΝΟΣ
Το παιδί του σωλήνα
ΟΡΦΕΥΣ
Διεστραμμένα κορίτσια της ηδονής
ΟΛΥΜΠΙΑ
Η γραμμή των συνόρων
ΠΑΛΛΑΣ
Πάτερ Γκομένιος

ΦΑΡΜΑΚΕΙΑ

Άνοικτά όλο τό 24ωρο
Πριμικήρη Άλ. όδ. Ανδρόγεω
Αλεξάκη Ελένη όδ. Βικέλα.
Άνοικτό από 08.00—22.00
Σ.Φ. Παπαχατζάκη —Μανδαλενάκη έναντι Αρχιεπισκοπής.
Άνοικτά από 08.00—20.00
Σ.Φ. Μπατάκη —Ρούσσου Πλ. Δασκαλογιάννη.
Σμαργιανάκης Στ. Λ. Ικάρου

Διημερεύουσες καί διανυκτερεύουσες κλινικές ΙΚΑ.

Αγ. Γεώργιος	Παθ)κά
Αγ. Γεώργιος	Χειρ)κά
Ιπποκράτειο	Όρθ)κά
Ιπποκράτειο	Ούρ)κά
Ιπποκράτειο	Καρδ)κά
Αγ. Χαράλαμπος	Νευρ)κά
Μαρκάκη	Όφθ)κά

ΔΙΗΜΕΡΕΥΟΝΤΑ ΠΡΑΤΗΡΙΑ ΒΕΝΖΙΝΗΣ
Νικ. Νάθενας Λ. 62 Μαρτύρων
Έμμ. Σταυρουλάκης Λ. Έθν. Αντίστασης.
Σταύρος Τζίκας Λ. Κνωσού

ΔΙΗΜΕΡΕΥΟΝΤΑ ΒΟΥΛΚΑΝΙΖΑΤΕΡ
Σ.—Δ. Κάργατζης Λ. Κνωσού
Παν. Δανδάλης Λ. Δημοκρατίας

ΓΡΗΓΟΡΗΣ ΕΜΜ. ΡΟΚΑΔΑΚΗΣ
Χειρουργός
Οφθαλμίατρος
Διδάκτωρ Ιατρικής Σχολής Πανεπιστημίου Αθηνών.
Δέχεται στό Ιατρείο του όδός Βικέλα 10 Πλατεία Κορνάρου (Βαλιδέ Τζαμί) καθ' έκάστη 8—1 π.μ. καί 5—8 μ.μ. Τηλ. Ιατρείου 224516 — οικίας 289494.
1—30

Το Καστρινό Εικοσιτετράωρο

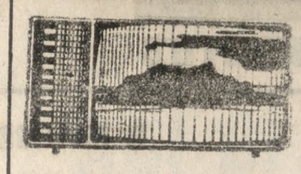

Τρίτη 12 Οκτωβρίου 1982
ΕΡΤ
5.45 Δυό κουκιά καί δυό ρεβίθια
6.00 Ο θαυμάσιος κόσμος της μουσικής
6.30 Ειδήσεις
6.40 Η ζωή πάνω στη γή
7.35 Η ΕΡΤ στη Β. Ελλάδα
8.05 Λού Γκράντ
9.00 Ειδήσεις
9.50 Η κούρσα του θανάτου
10.35 Αθήνα 12 Οκτώβρη 1944
11.25 Ο τελευταίος παράνομος
12.00 Ειδήσεις
ΕΡΤ - 2
5.00 Γνωστά παραμύθια
5.15 Μια τρελλή παρέα
5.30 Ορίζοντες
6.00 Ειδήσεις
6.15 Το εικοσιτετράωρο
6.30 Επιχείρηση «Διάσωση 1».
7.30 Μονόγραμμα
8.00 Ορκισθείτε παρακαλώ
8.30 Ρούμπενς: ζωγράφος και διπλωμάτης
9.30 Ειδήσεις
10.00 Γουέστερν
12.00 Ειδήσεις

εφημερίς "ΠΑΤΡΙΣ,,
ΙΔΙΟΚΤΗΣΙΑ - ΔΙΕΥΘΥΝΣΙΣ
ΑΛΕΞ. ΜΥΚΩΝΙΑΤΗΣ
όδός Λάππα
ΠΡΟΪΣΤΑΜΕΝΟΣ ΤΥΠΟΓΡΑΦΕΙΟΥ
ΕΜΜ. ΜΑΓΡΙΠΛΗΣ
ΟΔΟΣ ΗΦΑΙΣΤΟΥ 18
ΗΡΑΚΛΕΙΟΝ - ΚΡΗΤΗΣ

ΕΜΜ. ΑΣΠΡΑΔΑΚΗΣ
Ιατρός
Νευρολόγος - Ψυχίατρος
Εγκαταστάθηκε μόνιμα στό Ηράκλειο, Βικέλα 6 καί Νεκταρίου, Πλατεία Κορνάρου (Βαλιδέ Τζαμί). Δέχεται 8—1 π.μ. καί 5—8 μ.μ.
Ψυχοθεραπεία μέ ραντεβού.
Τηλ. 225688.

ΚΩΝ. Ι. ΔΑΪΛΑΚΗΣ
Χειρουργός—
Οδοντίατρος
Δέχεται Έβανς 15 από 9—12 π.μ., 5.30—8.30 μ.μ. καί επί συνεντεύξει.
Τηλ. Ιατρείου: **222070**
οικίας: **234418.**

Κινηματογράφος

Τί έργο θά διαλέξετε

● **ΟΛΕΣ οί ταινίες πού προβάλλονται στό πρώτο μέρος τής βδομάδας αύτής είναι καλές ΣΤΟ ΕΙΔΟΣ ΤΟΥΣ, καί θά συγκεντρώσουν τό ένδιαφέρον τού θεατή. Καί κάτι άκόμη: Ύπάρχει μεγάλη ποικιλία θεάματος.**

★

«ΜΑΚΕΛΙΟ ΣΤΟ ΣΑΝ ΦΡΑΝΤΖΙΣΚΟ»
Περιπέτεια έγχρωμη
άγγλικής παραγωγής

ΘΕΑΜΑΤΙΚΗ άστυνομική περιπέτεια μέ πλούσια δράση, στήν όποία πρωταγωνιστής είναι ό Ρότζερ Μούρ, πού πλαισιώνεται άπό ένα έκλεκτό έπιτελείο ήθοποιών. Οί φωνικές συγκρούσεις είναι πολλές καί σέ όλα σχεδόν τά πλάνα τόν λόγο έχουν τά πιστόλια.

(ΑΣΤΟΡΙΑ)

«ΤΟ ΣΠΕΡΜΑ ΤΟΥ ΑΝΤΙΧΡΙΣΤΟΥ»
Περιπέτεια έγχρωμη
άγγλικής παραγωγής

ΜΙΑ περιπέτεια φρίκης καί πρόμου στήν όποία παίζουν μέ άπόλυτη έπιτυχία οί Τζουλιέτ Μίλς, Ρίτσαρντ Τσόνσον, Έλι Ζαμπέθ Τέρνερ. Ή σκηνοθεσία είναι άριστη καί έτσι ό θεατής βρίσκει αύτό άκριβώς πού θέλει άπό μιά ταινία τρόμου.

(ΑΠΟΛΛΩΝ)

«Η ΓΡΑΜΜΗ ΤΩΝ ΣΥΝΟΡΩΝ»
Περιπέτεια έγχρωμη
γαλλικής παραγωγής

ΕΔΩ πρωταγωνιστής είναι ό Τσάρλς Μπρόνσον, πού άνεβάζει τό έπίπεδο τής ταινίας, κύριο χαραχτηριστικό τής όποίας είναι ή συνεχής καί πλούσια δράση της.

(ΟΛΥΜΠΙΑ)

«Η ΑΛΗΘΕΙΑ ΤΟΥ ΕΡΩΤΑ»
Τολμηρή έγχρωμη
γαλλικής παραγωγής

ΤΗΣ σειράς τών τολμηρών ταινιών, πού προσπαθούν νά στείλουν ένα μήνυμα στό θεατή. Τελικά άμφιβάλλομε άν έστω καί ένας θεατής προσέξει τό μήνυμα αύτό, άφού στήν ταινία κυριαρχεί τό γυμνό.

(ΟΡΦΕΥΣ)

★

«ΤΟ ΠΑΙΔΙ ΤΟΥ ΣΩΛΗΝΑ»
Κωμωδία έγχρωμη
έλληνικής παραγωγής

ΕΛΛΗΝΙΚΗΣ παραγωγής κωμωδία πού προβάλλεται συγχρόνως καί στήν Αθήνα. Σέ πολλές σκηνές βγάζει άβίαστο γέλιο.

★

«Ο ΑΓΓΕΛΟΣ ΤΗΣ ΒΙΑΣ»
Περιπέτεια έγχρωμη
άμερικ. παραγωγής

ΠΡΟΣΕΓΜΕΝΗ ταινία μέ πολλά σκηνοθετικά εύρήματα, έξ αίτίας τών όποίων ό θεατής τήν παρακολουθεί μέ άμείωτο ένδιαφέρον μέχρι τό τελευταίο λεπτό.

(Ν. ΑΠΟΛΛΩΝ)

ΕΞΩΔΙΚΗ ΠΡΟΣΚΛΗΣΗ

Δημητρίου Πυρουνάκη, αυτοκινητιστή, κατοίκου Α. γίων Δέκα. Υποψηφίου Προέδρου Κοινότητας.

Κατά

Τής Έφημερίδας «ΕΛΕΥΘΕΡΙΑ» πού εκδίδεται στό Ηράκλειο.

Διαψεύδονται κατηγορηματικά τά κακόβουλα, συκοφαντικά δημοσιεύματα σας τού φύλλου τής 7)10)82 σάς δηλώνω πώς ό λαός τών Αγίων Δέκα γνωρίζει καλά τήν έντιμη καί δημοκρατική πολιτεία τής οικογενείας μου καί ημένα καί θά δώσει τήν απάντηση πού πρέπει τήν Κυριακή 17)10)82 στίς λασποκογίες καί σ' αύτούς τούς «γνωστούς άγνώστους» πού τίς προκάλεσαν.

Σέ καλώ νά δημοσιεύσεις τήν διάψευση αύτή στό ίδιο μέρος τής 1ης σελίδας μέ τά ίδια στοιχεία καί τίτλο τήν λέξη ΔΙΑΨΕΥΣΗ διαφορετικά επιφυλάσσομαι νά ασκήσω τά δικαιώματα πού μού δίδει ό νόμος.

Αριμόδιος δικαστικός επιμελής τής θά επιδώσει τήν εξώδικη αύτή πρόσκληση πρός τήν Εφημερίδα «Ελευθερία» μέ υπεύθυνο τόν κ. Γεώργιο Λαγουβάρδο.

Ηράκλειο 11)10)1982

Ο εξωδίκως προσκαλών
Δημ. Πυρουνάκης

ΟΙΚΟΝΟΜΙΚΕΣ ΓΡΑΦΕΣ
ΕΓ = ΟΥ
Φ ΞΙΝΟΣ
Φ ΑΡΙΑΔΝΗ
Φ ΚΝΩΣΟΣ
ΚΛΦ υΠΟ
Κρήτη - Πειραιά - Κρήτη
Τηλέφωνο Πληροφοριών
224384 - 224385

ΡΟΤΑΡΙΑΝΑ ΝΕΑ

Ένα μεγάλο Ροταριανό γεγονός πραγματοποιήθηκε τό περασμένο Σάββατο μέ τή διδυμοποίηση τού Ιταλικού όμίλου MUGELO περιοχής Φλωρεντίας μέ τόν Ροταριανό όμιλο Ρεθύμνης.

Τά 22 μέλη τού Ιταλικού Ροταριανού όμίλου έφθασαν μέ ά εραπλάνο τής Ολυμπιακής τό απόγευμα τής περασμένης Πέμπτης στό αεροδρόμιο Ηρακλείου όπου τούς υποδέχθηκαν ό Ροτ. Μανώλης Πατεράκης σάν πρόεδρος τής Ελληνο - Ιταλικής διακρατικής επιτροπής τού Ρόταρυ καί οί Πρόεδροι Ρεθύμνης καί Ηρακλείου Ροτ. Γ. Ανδρουλιδάκης καί Ν. Ιερατπετρίτης. Τούς Ιταλούς Ροταριανούς παρέλαβαν μέ πούλμαν μέλη τοῦ Ρ.Ο. Ρεθύμνης καί τούς οδήγησαν στό ξενοδοχείο Ρίθυμνα όπου καί παρέμειναν τρείς μέρες. . Κατά τό διάστημα αύτό οί Ρεθύμνιοι τούς έπεφύλαξαν θερμές περιποιήσεις μέ ξεναγηση στά άξιοθέατα τής πόλης τους, στό Αρκάδι καί στή Κνωσό καί Μουσείο Ηρακλείου. Τό μεσημέρι τού Σαββάτου ό Ροταριανός όμιλος Ηρακλείου δεξιώθηκε στό ξενοδοχείο Ξενία τούς ξένους επισκέπτες πού προσεφώνησε ό Πρόεδρος Ν. Ιερατπετρίτης καί τούς φίλεψε μέ μικρά αναμνηστικά δώρα.

ΓΝΩΣΤΟΠΟΙΗΣΗ

Γνωρίζομε στο Κοινό της Κρήτης ότι
αντιπροσωπεύομε για την Κρήτη
το επαναστατικό επίχρησμα τοίχου, Ιαπωνίας,
Σε ογδόντα χρωματισμούς.

Εμπορία - Διάθεση:

Π. ΚΑΙ Γ. ΛΕΝΑΚΑΚΗΣ
62 Μαρτύρων 141 Ηράκλει — Τηλ. 289623
Πρόθυμοι να σάς παράσχουμε κάθε τεχνική βοήθεια και κάθε πληροφορία.

ΣΧΟΛΗ ΧΟΡΟΥ

Η ΣΧΟΛΗ ΚΡΗΤΙΚΟΥ ΧΟΡΟΥ
Οδός Καζαντζάκη 2,
πληροφορεί το κοινό του Ηρακλείου ότι αρχίζει μαθήματα από 15 Οκτωβρίου με εντελώς ανανεωμένο πρόγραμμα.
Επίσης, όσοι εγγραφούν από 15 Οκτωβρίου, έως 15 Νοεμβρίου, θα έχουν έκπτωση 20ο)ο.
Για περισσότερες πληροφορίες τηλεφωνείστε **230-318** και **236-457.**

ΣΥΝΕΡΓΕΙΟ «DATSUN»
"Ο ΣΤΕΦΑΝΟΣ,,
Η πολυετής πείρα μας στά Ιαπωνικά αύτοκίνητα σάς έγγυάται
μιά πλήρη συντήρηση καί έπισκευή τού αύτοκινήτου σας.
ΣΤΕΦΑΝΟΣ ΚΑΣΤΡΙΝΑΚΗΣ
Εθνικής Αντιστάσεως 75
ΗΡΑΚΛΕΙΟΝ - ΚΡΗΤΗΣ
Τηλέφ. 289547 καί 289907

ΕΥΡΩΠΑΪΚΑ ΕΠΙΠΛΑ ΚΟΥΖΙΝΑΣ
ΜΟΝΤΕΡΝΑ ΚΑΙ ΚΛΑΣΙΚΑ
Θ. ΣΕΡΕΤΗΣ
Λεωφ. Κνωσού 149 — Ηράκλειον - Κρήτης
● Ανάλογα με το σχήμα και το εμβαδόν, τοποθετούμε τα απαραίτητα έπιπλα **Κουζίνας,** μελετημένα με την τελευταία λέξη της τεχνικής.
● Σκεφθήτε πώς η **Κουζίνα** σας πρέπει να είναι καλά φροντισμένη.
● Πριν ακόμη αποφασίσετε πώς θα επιπλώσετε την **Κουζίνα σας,** για το συμφέρον σας.

C.C.C
ΕΡΓΑΣΤΗΡΙΑ ΕΛΕΥΘΕΡΩΝ ΣΠΟΥΔΩΝ
ΣΤΕΛΕΧΗ ΜΗΧΑΝΟΓΡΑΦΗΣΗΣ
ΤΜΗΜΑΤΑ
ΠΡΟΓΡΑΜΜΑΤΙΣΤΩΝ Η/Υ
ΧΕΙΡΙΣΤΩΝ Η/Υ
ΜΙΑ ΝΕΑ ΠΡΟΣΦΟΡΑ ΣΤΟΝ ΤΟΠΟ ΜΑΣ ΤΟΥ ΚΡΗΤΙΚΟΥ ΚΕΝΤΡΟΥ ΥΠΟΛΟΓΙΣΤΩΝ Ε.Π.Ε.
ΕΓΓΡΑΦΕΣ: ΚΑΘΗΜΕΡΙΝΑ 09 - 13 & 18 - 20
ΤΗΛΕΦΩΝΑ: 280.640 & 241.396
ΟΔΟΣ 1866 ΑΡ. 45 ΠΛ. ΚΟΡΝΑΡΟΥ 1ος όροφ.

σκεφθήτε **ΛΟΓΙΚΑ** πριν σπουδάσετε **ΛΟΓΙΣΤΙΚΑ**
ΦΡΟΝΤΙΣΤΗΡΙΟ ΛΟΓΙΣΤΙΚΗΣ ΗΡΑΚΛΕΙΟΥ
ΑΝΑΓΝΩΡΙΣΜΕΝΟ ΑΠΟ ΤΟ ΚΡΑΤΟΣ
Εδώ και τρία χρόνια οι σπουδές δίνονται με ένα πλήρες πρόγραμμα διδασκαλίας, γιά μιά πλήρη θεωρητική και πρακτική εξάσκηση **στο επάγγελμα τού Λογιστή.**
ΑΠΟ ΤΟ ΦΡΟΝΤΙΣΤΗΡΙΟ ΛΟΓΙΣΤΙΚΗΣ ΗΡΑΚΛΕΙΟΥ
Ο ΔΙΕΥΘΥΝΤΗΣ ΣΠΟΥΔΩΝ
ΓΕΩΡΓΙΟΣ ΔΙΑΜΑΝΤΑΚΗΣ
ΕΠΙΤ. ΓΕΝ. ΕΠΙΘΕΩΡΗΤΗΣ ΕΠΑΓΓΕΛΜΑΤΙΚΗΣ ΕΚΠΑΙΔΕΥΣΗΣ

ΕΠΕΚΤΑΣΕΙΣ ΔΙΠΛΩΜΑΤΩΝ
Ε' ΚΑΤΗΓΟΡΙΑΣ
Πληρ. Σχολή Οδηγών
Γ. ΠΑΠΑΔΗΜΗΤΡΟΠΟΥΛΟΥ
Γ. Παπανδρέου 21 — Τηλ. 236539

ΚΕΝΤΡΟ ΕΠΙΧΕΙΡΗΣΙΑΚΩΝ ΣΠΟΥΔΩΝ C.B.S
ΕΡΓΑΣΤΗΡΙΑ ΕΛΕΥΘΕΡΩΝ ΣΠΟΥΔΩΝ
CENTRE OF BUSINESS STUDIES
... ο μεγαλύτερος οργανισμός σπουδών σ' όλη την Κρήτη.
ΚΕΝΤΡΟ ΕΠΙΧΕΙΡΗΣΙΑΚΩΝ ΣΠΟΥΔΩΝ C.B.S.
στόχος ... η καλύτερη και αρτιότερη εκπαίδευση στις οικονομικές σπουδές
αποτέλεσμα ...η σίγουρη επαγγελματική αποκατάσταση τών σπουδαστών μας γιά οποιοδήποτε κλάδο σπουδών κι αν επιλέξουν.
ΠΛΗΡΟΦΟΡΙΕΣ - ΕΓΓΡΑΦΕΣ
ΟΔΟΣ 1821 ΑΡ. 82 ΗΡΑΚΛΕΙΟ ΤΗΛ. 224638

ΚΗΔΕΙΑ
Τον αγαπημένο μας υιόν

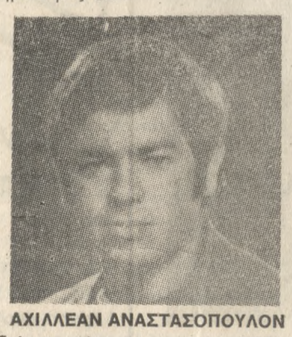

ΑΧΙΛΛΕΑΝ ΑΝΑΣΤΑΣΟΠΟΥΛΟΝ
θανόντα κηδεύομεν σήμερον καί ώραν 3,30 μ.μ. από την οικίαν μας Λεωφ. Κνωσού 78 καί παρακαλούμε συγγενείς καί φίλους όπως παραστούν.
Η νεκρώσιμη ακολουθία θα ψαλεί στον Ι.Ν. Αγ. Κων)νου.
Οι γονείς: Ευάγγελος καί Φανή Αναστασόπουλου.
Τα αδέλφια: Κώστας — Γιώργος — Μαρία.
Οι λοιποί συγγενείς.

Γνωρίστε τις τιμές μας
ΠΡΟΣΦΟΡΑ ΕΒΔΟΜΑΔΟΣ
Σκόνη πλυντηρίου ΝΟΜΠΕΛ λεκάνη δρχ. 371
AVA πιάτων μεσαίο δρχ. 54,50
TIDE μεσαίο δρχ. 48,80
AZAX τζαμιών μικρό δρχ. 33
Φαρίνα BEBELAC δρχ. 96
Κακάο ΜΕΛΟ 100 γρ. δρχ. 38,50
Μπύρα ΚΑΛΣΠΕΡΓΚ κουτί, 330 γρ. δρχ. 28
Αλάτι ΗΡΑ μεγάλο δρχ. 21,50
Σαμπουάν ΟΥΛΤΡΕΞ 200 γρ. δρχ. 116
ΣΟΥΠΕΡ ΜΑΡΚΕΤ ΧΑΛΚΙΑΔΑΚΗ
ΞΕΡΟΥΝ ΝΑ ΠΟΥΛΑΝΕ ΦΘΗΝΑ
3: ΚΑΤΑΣΤΗΜΑΤΑ
1. ΑΛΙΚΑΡΝΑΣΣΟΣ
2. ΧΑΝΙΩΠΟΡΤΑ
3. ΚΑΜΑΡΑΚΙ

ΔΙΑΜΕΡΙΣΜΑΤΑ — ΚΑΤΑΣΤΗΜΑΤΑ
μέ εύκολίες πληρωμής
Δ. ΣΟΦΟΥΛΑΚΗΣ ΚΑΙ ΣΙΑ Ο.Ε.
ΟΙΚΟΔΟΜΙΚΕΣ ΕΠΙΧΕΙΡΗΣΕΙΣ
Εύρώπης 1 — τηλ. 221903
Πληροφορίες: **ΓΙΩΡΓΟΣ ΣΟΦΟΥΛΑΚΗΣ**
Πολιτικός Μηχανικός

στην **Πισίνα**
αν το πρόβλημα σας είναι η Μονωση
η λυση ειναι το νεο μονωτικο προϊον
REVETON
αγγλικο προϊον με τη σφραγιδα της εμπιστοσυνης
ΑΝΤΙΠΡΟΣΩΠΙΑ ΕΛΛΑΔΟΣ
Τηλ 289 623
Αφοί ΛΕΝΑΚΑΚΗ Ο.Ε.
τοποθετηση απο ειδικευμενα συνεργεια

«ΝΕΟΣ ΑΠΟΛΛΩΝ»
ΩΡΑ ΕΝΑΡΞΕΩΣ 6 μ.μ. Τηλ. 282929
ΣΗΜΕΡΑ
MS. 45: Ο ΑΓΓΕΛΟΣ ΤΗΣ ΒΙΑΣ
Βίαιη, σκληρή περιπέτεια με την Ζωή Ταμερλις

ΣΗΜΕΡΑ ΣΥΓΧΡΟΝΩΣ
ΧΕΙΜΕΡΙΝΟΣ καί ΘΕΡΙΝΟΣ «ΚΡΟΝΟΣ»
Έναρξη χειμερινού 4 μ.μ. Έναρξη Θερινού 7 μ.μ.
ΤΟ ΠΑΙΔΙ ΤΟΥ ΣΩΛΗΝΑ
Α' προβολή, με τον κωμικό της Νέας Γενιάς Μιχάλη Μοσιο

«ΗΡΟΔΟΤΟΣ»
(Ν. Αλικαρνασσός) — Τηλ. 288638
ΤΖΕΡΩΝΥΜΟ
Τσάρλς Μπρόνσον — Τζακ Πάλλανς

«ΠΑΛΛΑΣ»
Αρχιμήδους 5 (Όπισθεν Καπετανακίου) Τηλ. 243459
ΣΗΜΕΡΟΝ
ΠΑΤΕΡ ΓΚΟΜΕΝΙΟΣ
Α' προβολή με τον τρελλό καλόγηρο Σωτήρη Μουστάκα

«ΓΑΛΑΞΙΑΣ»
Λεωφ. Ακαδημίας Τηλ. 234-272
ΣΗΜΕΡΑ
ΨΩΝΙΣΤΗΡΙ
Με τον Άλ Πατσίνο

«ΑΣΤΟΡΙΑ»
ΣΗΜΕΡΑ
ΜΑΚΕΛΙΟ ΣΤΟ ΣΑΝ ΦΡΑΝΤΖΙΣΚΟ
Με τον Ρότζερ Μουρ

«ΑΜΟΡΕ»
Τηλ. 222398 (Ν. Αλικαρνασσός)
ΜΕ ΤΗΝ ΘΕΙΑ ΔΕΝ ΕΙΝΑΙ ΑΜΑΡΤΙΑ
Πολύ σέξ από βιτσιόζες καλλονές

«ΟΡΦΕΑΣ»
Έναρξη ώρα 4
ΔΙΕΓΕΡΣΗ ΤΗΣ ΣΑΡΚΑΣ
Αύστηρώς Ακατάλληλο

Από σήμερα στον Χειμερινό καί Θερινό Κιν)φο «ΚΡΟΝΟ» συγχρόνως
«ΤΟ ΠΑΙΔΙ ΤΟΥ ΣΩΛΗΝΑ»
Α' ΠΡΟΒΟΛΗ
Έναρξη Χειμερινού 4 μ.μ. Έναρξη Θερινού 7 μ.μ.

Είναι γεγονός ότι γυρίστηκαν πολλές κωμωδίες ΟΧΙ ΟΜΩΣ σαν «ΤΟ ΠΑΙΔΙ ΤΟΥ ΣΩΛΗΝΑ» την πρωτότυπη σωληνοκωμωδία, της φετεινής χρονιάς. **Απολαυστική, Χαορύμενη,** με **πολύ ταμπεραμέντο,** συγκινεί και βγάζει γέλιο, **χωρίς μεταπράτες.** Βασικό της στοιχείο το **φοβερό γέλιο,** η **διασκέδαση** του θεατή και προπαντός το **πηγαίο ταλέντο** του πρωταγωνιστή της ΜΙΧΑΛΗ ΜΟΣΙΟ (αξέχαστου Γύφτου) που χαρακτηρίστηκε σαν ο ΚΩΜΙΚΟΣ της ΝΕΑΣ ΓΕΝΙΑΣ. Τον πλαισιώνουν ο ΑΘΗΝΟΔΩΡΟΣ ΠΡΟΥΣΑΛΗΣ ο ΜΑΡΚΟΣ ΛΕΤΕΣ και πολλοί άλλοι κωμικοί. Τώρα η διασκέδαση σας **είναι υπόθεση των κιν)φων** «ΚΡΟΝΟΣ» με την ΣΩΛΗΝΟΚΩΜΩΔΙΑ κανόνι: «ΤΟ ΠΑΙΔΙ ΤΟΥ ΣΩΛΗΝΑ».

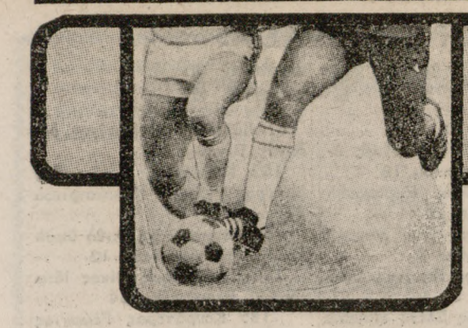

ΑΘΛΗΤΙΚΗ ΠΑΤΡΙΣ

Κάθε Τρίτη μιά ὁλοσέλιδη προσφορά στούς φιλάθλους μας

Ὁ Ἡρόδοτος 1-0 τὴν Κυριακή τὴν Κόρινθο

ΜΕΓΑΛΗ ΝΙΚΗ

Τὸ γκόλ ὁ Ἀντωνάκης

ΔΕΝ ΔΟΘΗΚΑΝ 2 ΠΕΛΑΛΤΥ

● ΗΛΙΟΛΟΥΣΤΗ η προχθεσινή μέρα συγκέντρωσε αρκετούς φιλάθλους στο γήπεδο της Αλικαρνασσού. Βέβαια ο αριθμός των θεατών δεν είναι ικανοποιητικός, ἀν σκεφτούμε ὁτι η αγωνιστική κίνηση στο Ηράκλειο ἡταν περιορισμένη. Αυτό, ἰσως, να οφείλεται στο γεγονός ὁτι η ομάδα της Αλικαρνασσού δεν έχει δείξει μέχρι τώρα τον καλό εαυτό της για να «τραβήξει» τον κόσμο στο γήπεδο. Πάντως πιστεύομε ὁτι σύντομα ο Ηρόδοτος θα γίνει ὁσο χρειάζεται ἰσχυρός, ὡστε να γεμίζουν οι φίλαθλοι το γήπεδο του. Καιρός, ὁμως, να μπούμε στις λεπτομέρειες της συνάντησης, που ὁπως είναι γνωστό περιλαμβανόταν στο δελτίο ΠΡΟ-ΠΟ.

Μᾶς εἶπαν τὴν γνώμη τους γιά τά μάτς

● **Ζ. ΠΙΤΥΧΟΥΤΗΣ** (προπονητής Ἡροδότου): Ἡταν ένα μέτριο μάτς. Μόνο περί τὸ τέλος κάτι πήγαμε νά κάνωμε. Κάτι μάς λείπει. Ἐλπίζω σύντομα νά βρούμε τὸ σωστό δρόμο καί νά παίζομε καλύτερα.

● **Ι. ΖΑΦΕΙΡΟΠΟΥΛΟΣ** (προπονητής Κορίνθου): Δέν μού ἀρεσε τὸ παιχνίδι. Ὁλα κρίθηκαν ὁταν ὁ διαιτητής μάς ἀκύρωσε τὸ γκόλ. Στὸ β' ἡμίχρονο ὁ Ἡρόδοτος ἐπαιξε μέ μεγαλύτερο πείσμα γιά τή νίκη. Τὸ γκόλ πού δεχθήκαμε ἡταν ἀστείο. Στὸ τέλος τού μάτς οἱ παίχτες μου ξύπνησαν ἀλλά ἡταν πλέον ἀργά.

ΤΟ ΜΑΤΣ ΑΡΧΙΖΕΙ

ΣΤΙΣ 3.30' ἀκριβώς ὁ Πατρινός διαιτητής κ. Χρυσοβέργης (Πρέζας—Μπακόπουλος) σφύριξε τήν ἐναρξη τοῦ ἀγώνα, ἐνώ οἱ δυό ὁμάδες εἰχαν παραταχθεῖ στόν ἀγωνιστικό χώρο μέ τίς ἀκόλουθες συνθέσεις:

ΗΡΟΔΟΤΟΣ: Πατανιώτης. Φραγκιαδάκης, Πατεμτζής, Τσαγκαράκης, Κυριακάκης (44' Ἀντωνάκης), Πρωτογεράκης, Ἀτσαλής (58' Χουχουλής), Κουρούνης, Μπακούσης, Μιχιαλάκης, Παπαδόπουλος.

ΚΟΡΙΝΘΟΣ: Μυλωνάς, Παπαιωάννου, Ζάρκος, Κουρμπανάς, Μαυρονάσιος, Καλκούνος (75' Πόγκας), Καρανίκας (38' Καραισταμάτης), Πολυχρονόπουλος, Μπεκιάρης, Μαραγκός, Κυριώτης.

ΤΟ παιχνίδι ξεκίνησε μέ ἀναμέτρηση στό κέντρο τοῦ γηπέδου καί οἱ ἀμυνες «κρατοῦσαν» γερά καί δέν ἀφηναν νά δημιουργηθοῦν κίνδυνοι στίς δυό ἑστίες.

ΕΤΣΙ ἡ πρώτη ἀξιόλογη φάση ἔγινε στὸ 8ο λεπτό ὁταν ὁ Μπεκιάρης ἀπό κοντά σούταρε ἀουτ.

ΕΝΑ κλασικό πέναλτυ ἔγινε στό 23' ἀλλά δέν δόθηκε ἀπό τόν διαιτητή. Σέ κεφαλιά τοῦ Κουρούνη ὁ Παπαιωάννου ἀπέκρουσε μέ τό χέρι μέσα στήν περιοχή.

ΣΤΟ 28' ὁ Μπεκιάρης σημείωσε τέρμα μέ κεφαλιά, πού ἀκυρώθηκε ἀπό τόν διαιτητή γιατί ὁ ἐπιθετικός τής Κορίνθου ἔκανε φάουλ.

ΑΝΙΑΤΡΑΓΙΗΚΕ μέσα στήν περιοχή ὁ Παπαδόπουλος (30') ἀ

Συνέχεια στὴ σελ. 7

ΕΙΣΙΤΗΡΙΑ ΚΑΙ ΕΙΣΠΡΑΞΕΙΣ

ΣΤΟΝ ἀγώνα Ἡροδότου — Κορίνθου κόπηκαν 1450 εἰσιτήρια καί εἰσπράχθηκαν 224.000 δρχ.

Φωτογραφικό Ρεπορτάζ GRAPHOT τηλ. 221830

Ο Αντωνάκης ἐχει πετύχει το γκόλ του Ηροδότου και τρέχει να πανηγυρίσει.

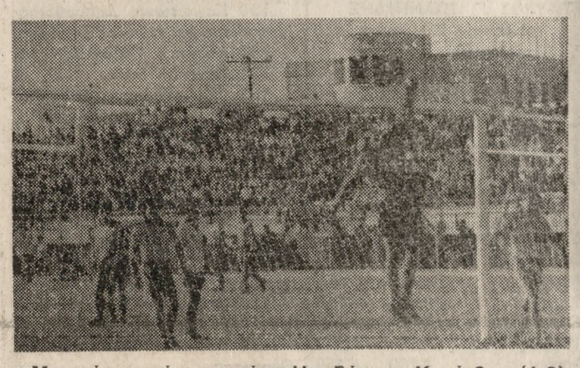

Μια φάση από τον αγώνα Ηροδότου - Κορίνθου (1-0).

ΙΩΑΝΝΗΣ ΠΑΠΑΔΑΚΗΣ

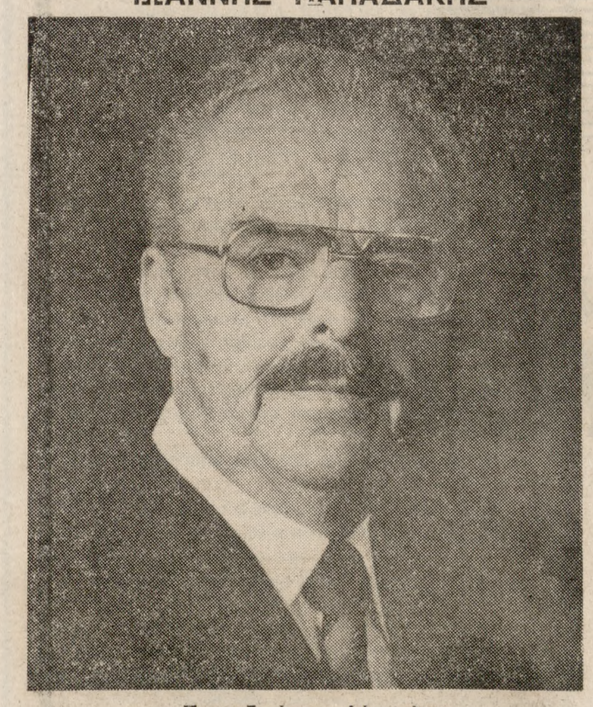

Συνταξιούχος Δάσκαλος

ΥΠΟΨΗΦΙΟΣ ΔΗΜΟΤΙΚΟΣ ΣΥΜΒΟΥΛΟΣ

«ΔΗΜΟΚΡΑΤΙΚΗΣ ΣΥΝΕΡΓΑΣΙΑΣ»

ΜΑΝΟΛΗ ΚΑΡΕΛΛΗ

ΒΙΟΓΡΑΦΙΚΟ ΣΗΜΕΙΩΜΑ

Γεννήθηκε στη Βασιλική Καινουργίου το 1920. Σα σπουδαστής Οργανώθηκε από τους πρώτους στην ΕΠΟΝ και αργότερα στο ΕΑΜ. Για τη κατοχική και μετακατοχική αντιφασιστική του δράση, διώχτηκε, φυλακίστηκε και κακοποιήθηκε αρκετές φορές, τη μιά δε πολύ σκληρά. Απολύθηκε από την υπηρεσία του και μετά πενταετία περίπου τον επανέφεραν.

Υπηρέτησε σε διάφορα σχολειά της Μακεδονίας και του Ν. Ηρακλείου. Σαν αναπληρωτής Επιθεωρητής συνέβαλε στην ψήφιση των δυό αποφάσεων του ΠΥΣΔΕ Ηρακλείου που δικαίωνε τους δασκάλους που ήταν προσωπικό ασφάλειας και στη συνέχεια πλήρωσε το προσωπικό ασφάλειας παρά τις αντίθετες διαταγές του υφυπουργού Κοντογιαννόπουλου, επίσης δεν εδέχθει να δώσει διαταγή να υποδεχθούν τον κ. Γ. Ράλλη οι μαθητές και οι δάσκαλοι της περιφερείας του.

Είναι παντρεμένος και έχει δυό γιούς, ένα γιατρό και ένα αρχιτέκτονα, και μιά κόρη φοιτήτρια σε Πολυχνείο του εξωτερικού.

Ἡ ταυτότητα τῶν ὁμάδων πρωταθλήματος μπάσκετ

ΑΡΧΙΖΟΜΕ από σήμερα τήν παρουσίαση τῶν ὁμάδων πού παίρνουν μέρος στα πρωταθλήματα μπάσκετ.

ΕΡΓΟΤΕΛΗΣ

Ἰδρύθηκε το 1929 σαν ποδοσφαιρικό σωματείο. Τὸ 1952 φτιάχτηκε το τμήμα μπάσκετ.

Η Ανδρική ομαδα μετείχε από τὸ 1968 σ' ὁλα τα πρωταθλήματα κι ἐχει ανακηρυχθεί πρωταθλήτρια 8 φορές κατά τίς περιόδους 68—69, 69—70, 70—72, 73—74, 75—76, 76—77, 78—79 καί 81—82 (Παγκρήτιο).

Επίσης ἐχει αγωνιστεί και στή Β' Εθνική κατηγορία κατά τις περιόδους 77—78 και 79—80 χωρίς ὁμως καμμιά διάκριση αφού καί τίς δυο φορές υποβιβάστηκε αμέσως. Φέτος ο Εργοτέλης θ' αγωνιστεί γιά τρίτη φορά στήν Β' Εθνική.

Η Εφηβική ομάδα δεν μετείχε στο ἐφηβικό μόνο κατά τις περιόδους 74—75 καί 75—76. Εχει κατακτήσει το πρωτάθλημα 2 φορές στις περιόδους 70—71 καί 73—74.

Η Παιδική ομάδα δεν μετείχε στο παιδικό κατά τις περιόδους 72—73, παιδικό κατά τις περιόδους 72—73, 73—74, 74—75, 75—76 καί 77—78. Εχει κατακτήσει τὸ πρωτάθλημα 2 φορές στις περιόδους 70—71 καί 71—72.

ΠΡΟΠΟΝΗΤΗΣ

ΕΦΟΡΟΣ

Προπονητής της ομάδας είναι ο κ. Σπ. Καραβίας ο οποίος προσλήφθηκε στις αρχές του καλοκαιριού. Εφορος τοῦτμήματος ειναι ο κ. Σκεπάρνης.

ΣΤΟΧΟΙ

ΠΡΟΒΛΗΜΑΤΑ

«Μεγάλο βάρος δίνομε στην Ανδρική ομάδα» λέει ο κ. Νικηφοράκης, πρόεδρος του σωματείου «ὡστε να παραμείνει στην Β' Εθνική Κατηγορία. Για την Παιδική κι Εφηβική ομάδα επιδιώκουμε να κάνουν μιά καλή εμφάνιση. Οσο για τα προβλήματα που αντιμετωπίζουμε — συνεχίζει ο κ. Νικηφοράκης — εκτός από τη στράτευση ορισμένων βασικών παικτών μας, την έλλειψη εγκαταστάσεων (αποδυτήρια, γήπεδο καλό) και λίγο το οικονομικό δεν μας απασχολεί τίποτε άλλο.

ΠΑΙΚΤΕΣ

Σύμφωνα με την γνώμη του προπονητή οι παίκτες που ειναι ἑτοιμοι για ν' αγωνιστούν με τα χρώματα του Εργοτέλη, ειναι:

ΑΝΔΡΕΣ

Μπολέτης Κώστας, Καράμπελας Γιώργος, Βλαστός Μαν., Σταυρακάκης Μαν., Τσακμακίδης Γιώργ. Καλογεράκης Παναγ. Τζανάκης Μαν., Λυδάκης Μιχ. Χατζηβασίλης Κωνστ. Σταθάκης Μανθος, Βλαχάβας Φαν., Παπαδάκης Γιω. Σκανδαλάκης Παρ. Κοκκινιδής Αν

ΕΦΗΒΟΙ

Αναγνωστάκης, Βασιλακάκης, Ζαφειρόπουλος, Κοτρωνάκης, Κρασονικολάκης, Μανιακουδάκης, Παπαδάκης, Χρυσογόνου, Ρουσάκης, Τζανάκης, Φακουκάκης, Φραγκιουδάκης, Χωματάς, Γιανουλάκης, Κουκουβάς, Μαραυγάκης, Μουμουλίδης.

ΠΑΙΔΕΣ

Βοργιάς, Γκερούσης, Μανωλάκης Μανωλούδης, Μπαρμπαρεσάκης, Στρατάκης, Χρυσός, Χριστοδούλου, Βακωνάκης, Κωνσταντινίδης, Μεσσαριτάκης, Σφακιανάκης, Μαρκάκης Α. Μαρκάκης Δ. Μεσοχωριανάκης, Μοσχόβης.

Η ΒΑΘΜΟΛΟΓΙΑ ΤΗΣ Β ΕΘΝΙΚΗΣ

(Β' Ὁμιλος—5 μάτς)

1.	Παναιτωλικός	8	6—2
2.	Ἀχαρναϊκός	7	14—4
—	Ἀτρόμητος Πειρ.	6	7—3
4.	Προοδευτική	6	8—5
—	Διαγόρας	6	7—4
—	Παναιγιάλειος	6	7—4
—	Ἀτρόμητος Αθ.	6	8—6
—	Ἡρόδοτος	6	8—10
9.	Αἰολικός	5	8—6
—	Αἰγάλεω	5	7—7
—	Χαλκίδα	5	6—6
—	Κόρινθος	5	4—4
—	Βύζας	5	5—7
14	Αχαϊκή	4	4—4
—	Ἰωνικός	4	4—7
—	Φωστήρας	4	4—7
17	Εθν. Ἀστέρας	3	7—11
—	Χανιά	3	5—10
—	Πανηλειακός	3	2—10
20	Πανελευσινιακός	2	3—8

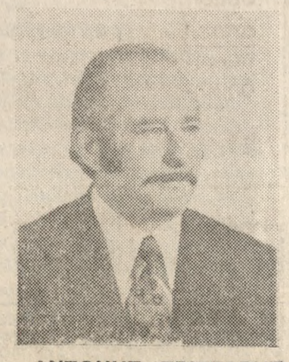

ΑΝΤΩΝΗΣ ΤΡΙΤΣΑΡΗΣ

Υποψήφιος Δημοτ. Σύμβουλος

«ΗΡΑΚΛΕΙΟ - ΑΝΑΝΕΩΣΗ»

Ο γνωστός σε ὁλους ΤΡΙΤΣΑΡΗΣ ζητάει την ψήφο σας για να συνεχίσει την προσφορά του στον τόπο μας και από το πόστο του Δήμου.

ΜΕ ΣΧΕΤΙΚΗ ΕΥΚΟΛΙΑ ΤΟΥΣ ΑΝΤΙΠΑΛΟΥΣ ΤΟΥΣ

ΓΕΗ-ΟΦΗ κέρδισαν στήν πρεμιέρα μπάσκετ

● **ΓΙΑ τὸ πρωτάθλημα μπάσκετ ὁ «Εἰδικός Συνεργάτης» τῆς στήλης γράφει:**

Πρεμιέρα καί γιά τούς Ανδρες τὸ Σαββατοκύριακο. Ὁπως εἶναι γνωστό ο ὁμάδες τῆς Κρήτης χωρίστηκαν σέ δυό κατηγορίες, μέ βάση τά ἀποτελέσματα τοῦ περισυνοῦ πρωταθλήματος.

Ἔτσι ἔχομε:

Α' Κατηγορία: Α.Ο. Κύδων, ΓΕΗ, Ο.Α. Χανίων, «Ἡράκλειον», ΟΦΗ, Ἀναγέννηση.

Β' Κατηγορία: Ηρόδοτος, Λιβυκός, Α.Ο. Λασιθίου, Ἀρκάδι Ρεθ., Σητειακός.

Ὁ **Εργοτέλης** ἀγωνίζεται στή Β' Ἐθνική.

Τρεις ἀγώνες γιά τήν πρώτη κατηγορία, πού ἔγιναν στά Χανιά, Ἡράκλειο, Ἀρκαλοχώρι, καί δύο γιά τήν δεύτερη (Ἅγιο Νικόλαο καί Σητεία) συμπλήρωσαν τὸ πρόγραμμα.

Σχεδόν φυσιολογικά τά ἀποτελέσματα. Ἴσως μπορεί νά χαρακτηρισθεί σάν μικροέκπληξη ἡ νίκη τοῦ ΟΑΧ ἐπί τοῦ προπερσινοῦ πρωταθλητή Κρήτης, Κύδωνα. Κατά τά ἄλλα εἴχαμε καί ὡρισμένα νεύρα, ἐνστάσεις καί παρόμοια σέ δυό παιχνίδια τῆς πρώτης Κατηγορίας.

Ἀναλυτικά οἱ ἀγώνες:

Ἀναγέννηση—ΟΦΗ 44—56

Μέ ὁμάδα ἀπό Εφηβους καί Παίδες, ἡ Ἀναγέννηση δέν μπόρεσε νά κάμψει τόν ΟΦΗ, ἀπό τόν ὁποῖο ἐλείπαν οἱ Λιναρδάκης, Σουγιάς, Γαλυφιανάκης, Μπαντουβάς, Δραμουντάνης.

Τὸ σκόρ ἀνά πεντάλεπτο: 5—6, 9—14, 15—25, ἡμίχρ. 27—33. 31—39, 36—45, 42—47 τελικό 44—56.

Μέ τόν ΟΦΗ ἐπαιξε, μετά ἀπό μακρόχρονη ἀπουσία γιά λόγους σπουδῶν καί στρατιωτικού, τὸ παλιό του «ἀστέρι» ὁ Γιάννης Μαλιτάκης.

Ἐξ ἀλλου ἀξίζει νά σημειωθεῖ ὁτι ὁ Ἀνδρέας Μαγγανάς ἡταν στήν πρώτη πεντάδα τοῦ Κλάστρου (τώρα ΓΕΗ) ἀπό τήν περίοδο 1970—71, ἐνώ ὁ Λάκης Καράμπελλας ἀγωνίζεται ἀπό τὸ πρώτο Πρωτάθλημα (1968—69) καί ἡταν γιά πολλά χρόνια βασικός παίκτης καί πρώτος σκόρερ τοῦ Ἐργοτέλη.

Διαιτητές οἱ κ.κ. Ράλλης, Λυγερός.

Ἀναγέννηση: Σολάκης 1, Καλογεράκης 8, Παπαδαντωνάκης 11, Φραγκιαδάκης 4, Φιλιππάκης, Μαχαιριανάκης Μ. 4, Παπαδάκης 16, Μαχαιριανάκης Γ., Σολάκης Π.

ΟΦΗ: Ναλετάκης 10, Περχαλαράκης 7, Μαδαριωτάκης, Τερζής 16, Μαγγανάς 7, Καράμπελος 5, Ἀντιμισάρης 11, Βενέρης

Ο.Α. Χανίων—Κύδων 67—45

Ντέρμπυ στά Χανιά μέ ὁλα τά χαρακτηριστικά πού συνθέτουν τούς ἀγώνες τῶν δύο ἀντιπάλων. Φανατισμένη ἀτμόσφαιρα, ἀγχος καί δύναμη καί ἀπό τίς δυό πλευρές, λίγη τεχνική. Καί στό τέλος οἱ πανηγυρισμοί τῶν νικητῶν καί τά... καθιερωμένα παράπονα τῶν ἡττημένων.

Ὁ Ο.Α. Χανίων καλύτερος σάν ὁμάδα σέ ὁλα τά σημεία προηγήθηκε ἀπό τήν ἀρχή καί αὐξανε προοδευτικά τήν διαφορά ὡς τὸ τέλος. Διακρίθηκαν ἀπό τούς παίκτες του οἱ Μπζάκης, Παναγόπουλος καί Σβουράκης.

Ὁ Κύδων φάνηκε λίγος γιά νά κτυπήσει τὸ παιγνίδι. Ο 'συγκερασμός τῶν παλιῶν μέ τούς νέους παίκτες δέν ἀπέδωσε.

Τά πεντάλεπτα: 6—4, 12—6, 19—14, ἡμίχρ. 28—16 31—18, 39—23, 55—31, 67—45.

Πολύ καλή ἡ διαιτησία τῶν κ.κ. Τούλη, Γιαννακουδάκη.

ΟΑΧ: Πιπεράκης 2, Παπαγεωργοράκης 9, Μπαζάκης 20, Σβουράκης 17, Παναγόπουλος 17, Χριστοδουλάκης 2, Πιτσουλάκης, Μουντογιαννάκης.

Κύδων: Κουριδάκης 8, Μπεμπλιδάκης 8, Ἡλιάκης, Δρικάκης 6, Καστρινάκης 2, Παπαδάκης 5, Βλαχάκης 8, Χατζηκυριάκος 4, Σπανουδάκης 4.

«Ἡράκλειο»—ΓΕΗ 64—90.

Ἡ ΓΕΗ προηγήθηκε ἀπό τήν ἀρχή (5' 8—7, 12' 20—12, 15' 27—19) καί ἐκλεισε τὸ ἡμίχρονο μέ μικρή διαφορά 36—29.

Στὸ β' μέρος τὸ «Ἡράκλειο» πλησίασε δυό φορές στὸ σκόρ (8' 45—51, 11' 51—59) ἀλλά στήν συνέχεια ἡ ΓΕΗ αὐξησε σημαντικά τήν διαφορά μέχρι τὸ τελικό 90—64.

Διαιτητές οἱ κ.κ. Εὐαγγελινός Παρλαμάς.

«Ἡράκλειο»: Λιναρδάκης 12, Λουκαδάκης 6, Λίλικας 7, Κλινάκης 6, Τουτουδάκης 2, Γερόλυμος 8, Δαγκαλιάκης 23, Καρκανάκης, Καλέμπουμπας, Χριστοφοράκης.

ΓΕΗ: Τούλης Ν. 5, Πετράκης Κ. 16, Χαρωνίτης 25, Διαλεκτάκης 24, Βενέρης 8, Βιγλάκης 4, Καλοχριστιανάκης 8, Γεωργακάκης, Λιόντας.

Β' ΚΑΤΗΓΟΡΙΑ

Στὸν Ἅγιο Νικόλαο ὁ Α.Ο. Λασιθίου κέρδισε τὸ Ἀρκάδι Ρεθ. μέ 87—42 καί στήν Σητεία ὁ Σητειακός τὸν Λιβυκό μέ 78—35.

Ὁ Ἡρόδοτος εἶχε ρεπό.

ΕΣΤΩ ΚΑΙ ΜΕ ΔΥΣΚΟΛΙΑ

Τά φαβορί ἐπικράτησαν στό Κύπελλο Ἐρασιτεχνῶν

● **ΤΑ φαβορί επικράτησαν στους αγώνες του Κυπέλλου Ἑλλάδος μεταξύ Ερασιτεχνικών Συλλόγων της δυνάμεως της ΕΠΣΗ. Για ορισμένες ομάδες η πρόκριση ἡλθε δύσκολα, στην παράταση ἡ στα πέναλτυ, ενώ ἄλλες ομάδες πέρασαν με ἄνεση. Λεπτομερέστερα τα αποτελέσματα της δεύτερης φάσης του Κυπέλλου ἐχουν ως εξής:**

Χρειάστηκε τά τριάντα λεπτά τῆς παράτασης ὁ Ποσειδώνας πού ἡταν ἐπικρατέστερος, γιά νά νικήσει μέ 3—2 τελικά, τόν δυνατό Ἐθνικό καί νά τόν ἀποκλείσει ἀπό τὸ Κύπελλο.

Ὁ Ἐθνικός μπήκε δυνατά στὸ παιγνίδι καί μάλιστα στὸ 1ο λεπτό εἶχε δοκάρι σέ σούτ τοῦ Τορνεσάκη.

Στὸ 20ό λεπτό ὁ Χατζηπανάγιωτου μέ δυνατό σούτ μέσα ἀπό τήν περιοχή τοῦ Ποσειδώνα ἔκανε τὸ 1—0.

Ὁ Ποσειδώνας ἰσορρόπησε τὸ παιγνίδι πήρε τήν πρωτοβουλία τῶν κινήσεων καί στὸ 54ο λεπτό, ὁ Λεβάκης μέ δυνατό σούτ ἰσοφάρισε.

Στὸ 64' σέ μιά σέντρα μέσα στή περιοχή τοῦ Ἐθνικοῦ ἡ μπάλλα κτύπησε πάνω στόν Ἀνάπα, καί ὁ διαιτητής ἔδειξε τὸ σημείο τοῦ πέναλτυ, ἐχοντας τήν γνώμη ὁτι κτύπησε στὸ χέρι του παιρνάτις δισμαρτυρίες τυ κτύπησε εὐστοχα ὁ Λυριτζής κάνοντας τὸ 2—1.

Πολλές φορές ἐφτασε στή συνέχεια ὁ Ποσειδώνας στὸ γκόλ ἀλλά οἱ ἐπιθετικοί του δέν ἐδειξαν ὁτι βρίσκονταν σέ καλή μέρα.

Ἔτσι στὸ 92ο λεπτό ὁ Ἀντιφιλιώτης μέ δυνατό σούτ ἀπό τήν γραμμή τῆς περιοχής τοῦ Ποσειδώνα ἔκανε τὸ 2—2.

Στήν παράταση πού ἐπακολούθησε ὁ Ποσειδώνας εἶχε τήν ὑπεροχή.

Στὸ 96' εἶχε δοκάρι ὁ Χαντζαμπάκης, ἐνώ στὸ 114' κρίθηκε τὸ μάτς, ὁταν σέ κόρνερ τοῦ Καρτσάκη, ὁ Τζιράκης ἐπιασε κεφαλιά πού βρήκε τὸ δοκάρι καί στή συνέχεια ὁ Λυριτζής πάλι μέ κεφαλιά ἔκανε τὸ τελικό 3—2.

Καλύτεροι ἀπό τόν μέτριο Ποσειδώνα οἱ Τζιράκης, Σταματάκης, καί Τσαϊνής.

Ἀπό τόν δυνατό Ἐθνικό τοῦ ὁποίου οἱ παίκτες κουράστηκαν γρήγορα, διακρίθηκαν οἱ Ἀντιφιλιώτης, Φραγκιαδάκης καί Χατζηλουκάς.

Μέ λάθη ἡ διαιτησία τοῦ κ. Κουναλάκη.

ΠΟΣΕΙΔΩΝΑΣ: Βλαβιανός, Λυριτζής Κ., Καρτσάκης, Σταμ

Συνέχεια στὴ σελ. 7

ΚΩΣΤΑΣ ΣΠΙΘΑΚΗΣ

Υποψήφιος Δημοτικός Σύμβουλος

του Συνδυασμού

«ΗΡΑΚΛΕΙΟ - ΑΝΑΝΕΩΣΗ»

Φοίβου Ιωαννίδη

Μικρές μικρές εἰδήσεις

● ΠΟΛΛΟΙ παράγοντες καί ποδοσφαιριστές στὸ προχθεσινό μάτς τοῦ Ἡροδότου. Ἐμεις διακρίναμε τὸν Πρόεδρο τῆς ΠΑΕ—ΟΦΗ κ. Παπαμαστθαιάκη τὸν Ἀντ)δρο κ. Καραντινό τὸν Ταμία κ. Καζανάκη, τὸν Πρόεδρο τοῦ ΟΑΑ «ΗΡΑΚΛΕΙΟ» κ. Παισπάτη, τὸν προπονητή κ. Σάννον, τὸν γνωστό παράγοντα κ. Ρεπανάκη, καί τούς ποδοσφαιριστές Βλάχο, Τασσόπουλο, Ἀλεξίου, Νιόπλια.

● ΔΥΟ βδομάδες χωρίς ἐπίσημη ἀγωνιστική κίνηση. Φυσικά μεσοβδόμαδα μπορούν νά γίνουν φιλικές συναντήσεις.

Η επιτυχία των συγκεντρώσεων του ΦΟΙΒΟΥ ΙΩΑΝΝΙΔΗ είναι αναμφισβήτητη. Μικρό δείγμα, η φωτογραφία από τη συγκέντρωση στην Πλατ. Υγειον)κού.
Φωτορεπορτάζ: GRAPHOT τηλ. 221830

Η ΕΞΑΓΓΕΛΙΑ ΤΟΥ κ. ΦΟΙΒΟΥ ΙΩΑΝΝΙΔΗ

Συνέχεια από τη σελ. 1.

ριστεράς δεν πείθει ότι μπορεί νά ἀποτελέσει τή λύση στά ὁ ξυμένα καί ὁριακά προβλήματα τῆς πόλης.

Ὁ Φοῖβος Ἰωαννίδης δήλωσε χθές στήν ὁμιλία του στή Φορτέτσα ὅτι ὁ συνδυασμός Η ΡΑΚΛΕΙΟ—ΑΝΑΝΕΩΣΗ ἀμέσως μετά τή νίκη του καί ἀνάληψη τῆς διοίκησης τοῦ δήμου, θά ἀναθέσει ἀπ' εὐθείας τήν σύνταξη εἰδικῆς χωροταξικῆς μελέτης γιά τήν περιοχή, καί θά ἐπιδιώξει τήν ἄμεση κατάργηση τοῦ Π.Δ. τῆς 6-11-76, ὥστε οἱ ἰδιοκτήτες ἀκινήτων στή περιοχή, νά μπορέσουν νά ἀξιοποιήσουν τήν περιουσία τους, στά πλαίσια πού θά προβλέπει ἡ σχετική χωροταξική μελέτη.

ΠΑΛΙΟ ΑΤΣΑΛΕΝΙΟ — ΜΠΡΟΥΜΗ

Μεγάλες συγκεντρώσεις ἔγιναν χθές στίς περιοχές Παλιό Ἀτσαλένιο καί Μπρούμη ἀπό το συνδυασμό ΗΡΑΚΛΕΙΟ —ΑΝΑΝΕΩΣΗ. Ὁ κόσμος ὑποδέχθηκε μέ ἐνθουσιασμό τούς ὁμιλητές καί ἐπιβεβαίωσε τή νίκη τοῦ συνδυασμοῦ ΗΡΑΚΛΕΙΟ —ΑΝΑΝΕΩΣΗ στίς προσεχεῖς ἐκλογές. Ἀναπτύχθηκε περιληπτικά τό πρόγραμμα καί ἔγινε ἀναφορά στά προβλήματα τῆς κάθε περιοχῆς χωριστά. Καταγγέλθηκε ἡ ἀδιαφορία τῆς ἀπερχομένης δημοτικῆς ἀρχῆς γιά τά τοπικά προβλήματα, καί καταγράφηκε ἡ ἔντονη ἀγανάκτηση τῶν δημοτῶν γιά τήν προσπάθεια παραπλάνησης τους μέ τίς φτηνές προεκλογικές ὁδοστρῶσεις τοῦ κ. Καρέλλη.

Τονίστηκε ἰδιαίτερα ὅτι ἀπό τίς 18 Ὀκτώβρη ἡ δημοτική ἀρχή πού θά προέλθει ἀπό τό ΗΡΑΚΛΕΙΟ—ΑΝΑΝΕΩΣΗ θά ἀποτελοποιήσει τόθεσμό τῶν συνοικιακῶν συμβουλίων καί ἐπιτροπῶν πού ἀποτελοῦν τή βάση τῆς λαϊκῆς συμμετοχῆς. Αὐτό πού δέν θέλησε νά ἐφαρμόσει ὁ «σοσιαλιστής Καρέλλης» γιά ὁ κτώ χρόνια, αὐτό γιά τό ὁποῖο ὁ κ. Καλοκαιρινός ζητάει συμβουλές ἀπό τήν Ἀθήνα, θά γίνει καθημερινή πράξη ἀπό μάς πού ξέρουμε καί θέλουμε νά ἐφαρμόσουμε τή λαϊκή συμμετοχή. Ὁ ἡγεμονισμός πού κυριαρχήσε στή συγκρότηση τῶν δυό ἀντιπάλων ψηφοδελτίων δέν παρέχει καμμιά ἐγγύηση γιά τή προώθηση τῆς λαϊκῆς συμμετοχῆς. Αὐτοί που δεν σεβάστηκαν τήν ἄποψη τῶν μελῶν τους, πῶς θά σεβασταοῦν τήν ἄποψη τῶν πολιτῶν;

ΜΕΡΙΚΕΣ ΕΡΩΤΗΣΕΙΣ ΓΙΑ ΤΗΝ ΚΝΕ

Ὁ καινούργιος τρόπος «ἐπιτυχούς» ἀφισσοκόλλησης πού ἐφεύρε ἡ ΚΝΕ μάς θύμισε παλιές ἐποχές, ναζιστικοῦ καί φασιστικοῦ μεγαλείου.

Τά ξημερώματα τῶν δυό τελευταίων ἡμερῶν θεάθηκαν συνεργεῖα ἀφισσοκόλλησης τοῦ Συνδυασμοῦ Δημοτική Ἀλλαγή τοῦ κ. Καλλοκαιρινοῦ, πού εἶχαν γιά συνοδεία τους τεράστια, ἀγρια λυκόσκυλα.

Στή διάρκεια τῆς ἀφισσοκόλλησης ἕνα μικρό γατάκι ἔκαψε νδονίστηκε βορά στά δόντια τῶν ἀγριόσκυλων πού κυριολεκτικά τό κατασπάραξαν.

Οἱ κάτοικοι τοῦ Μασταμπά καί τῶν Πατελῶν ὅπου συνέβη τό περιστατικό εἴμαστε ἄγανα κτησμένοι καί καταγέλλουμε αὐτή τή συμπεριφορά.

Ρωτάμε λοιπόν τήν νεολαία τοῦ Κομμουνιστικοῦ Κόμματος.

—Ποιούς φοβοῦνται ἡ καλύτερα ποιούς θέλουν νά τρομοκρατήσουν μ' αὐτές τίς ἐνέργειες;

— Αὐτή εἶναι η Κομμουνιστική διαπαιδαγώγηση τῶν μελῶν τῆς ΚΝΕ;

—Γιατί υἱοθετοῦν ἀπό ἄλλους τή γνωστή σέ ὅλους μας φασιστική βιαιότητα ἀλλιῶν πεπασμένων ἐποχῶν;

Ἑλένη Σιδερή
Λοΰτας Βαγγέλης
Πάλλας Βαγγέλης

ΠΡΟΚΕΙΤΑΙ ΠΕΡΙ ΣΥΝΩΝΥΜΙΑΣ

Ἐμφανίστηκε τό ὀνοματεπώνυμό μου μέ τήν ἰδιότητα τοῦ ἐμπόρου κάτω ἀπό διακήρυξη ὑπέρ τῆς δημοκρατικῆς συνεργασίας στίς τοπικές ἐφημερίδες.

Διευκρινίζω πῶς πρόκειται περί συνωνυμίας, ἀφοῦ ἐγώ ποτέ δέν ὑπέγραψα σέ τέτοια διακήρυξη.

Ὁ δηλιῶνων
ΒΥΡΩΝΑΣ Ι. ΔΟΚΙΜΑΚΗΣ
Βιβλιοπώλης—Ἡράκλειο

ΣΗΜΑΝΤΙΚΗ Η ΚΙΝΗΣΗ ΤΟΥ ΛΙΜΑΝΙΟΥ ΜΑΣ ΤΟΝ ΣΕΠΤΕΜΒΡΗ

Σημαντική κίνηση παρουσιάσε κατά τόν μήνα πού πέρασε τό λιμάνι τοῦ Ἡρακλείου. Συγκεκριμένα:

● Ἐφτασαν 113 ἐπιβατηγά—ὀχηματαγωγά, 110 τουριστικά, 108 φορτηγά—δεξαμενόπλοια, καί 19 θαλαμηγοί.

● Ἀποβιβάστηκαν 23.466 ἐπιβάτες, ἐπιβιβάστηκαν 37.901 ἐπιβάτες ἐνώ μέ τουριστικά πλοία μεταφέρθηκαν 34.294 ἐπισκέπτες.

● Ἐκφορτώθηκαν 2.641 Ι.Χ. ἐπιβατικά, 541 Δ)Τ καί 3071 φορτηγά πού μετέφεραν 27.408 τόννους ἐμπορευμάτων.

● Φορτώθηκαν 4932 Ι.Χ. ἐπιβατικά, 947 Δ)Τ καί 2927 φορτηγά, πού μετέφεραν 27935 τόννους ἐμπορευμάτων.

● Ἐπιφορτώθηκαν τέλος συνολικά 83259 τόννοι ἐμπορευμάτων καί φορτώθηκαν 7026 τόν.

ΗΡΑΚΛΕΙΟ — ΑΝΑΝΕΩΣΗ

ΓΙΑΤΙ ΖΗΤΟΥΝ ΨΗΦΟ

Τοῦ Σταύρου Ἰωαννίδη

Ὀκτώ χρόνια ἔχουν περάσει μέ διακυβέρνηση τοῦ Δήμου Ἡρακλείου ἀπό τόν κ. Καρέλλη καί τήν συμμαχία του. Σήμερα ἡ συμμαχία διαλήθηκε καί ἀπό ἀντίπαλα στρατόπεδα οἱ πρώην σύμμαχοι ρίχνουν τίς εὐθύνες ἀποτυχίας τους ὁ ἕνας στόν ἄλλο.

Σέ ἕνα πολύ φτωχό ἀπολογισμό τῶν ἔργων τῆς ὀκτάχρονης θητείας τους ὁ κ. Καρέλλης δικαιολογεῖ τήν ἀποτυχία του στήν ἀντίδραση τῆς ἀνομοιογενους συμμαχίας ὁπου εἶχε καί ἀντιστρόφως οἱ σύμμαχοί του στήν αὐταρχικότητα τοῦ κ. Καρέλλη, τήν ἀνυπακοή του στίς ἀποφάσεις τοῦ Δημοτικοῦ Συμβουλίου στίς ἐπιζήμιες πρωτοβουλίες του, τήν ἔλλειψη Διοικητικῶν ἱκανοτήτων κ.τ.λ.....

Ἔτσι οἱ Δημότες ἀποκτοῦν μιά πλήρη εἰκόνα τοῦ τί συμβαίνει στόν Δῆμο ὅλο αὐτό τόν καιρό.

Χαρακτηριστικά παραδείγματα εἶναι τά παρακάτω:

Αναφέρει ὁ κ Καρέλλης στά ἐπιτεύγματά του τήν συμφωνία γιά τήν ὕδρευση τῆς Βιομηχανικῆς ζώνης. Δέν μας εἶπε ὅμως, γιατί κράτησαν πέντε χρόνια οἱ συζητήσεις γι αὐτή τήν συμφωνία καί πιό τό ὄφελος; Ο κ. Ματθαιάκης σάν Πρόεδρος τοῦ Δημοτικοῦ Συμβουλίου ἀσφαλῶς ξεῦρει καί πρέπει νά μᾶς πεῖ.

Κατά τόν κ. Καρέλλη σχεδόν ὅλη ἡ ἐντός σχεδίου πόλις ἔχει ἀποχετευθεῖ ἀπό τόν Δῆμο καί τήν ἰδιωτική πρωτοβουλία Βάσει ὅμως ποιᾶς μελέτης ἔγιναν ὅλα αὐτά καί γιατί τά λύματα, χιλιάδες κυβικά κάθε μέρα χύνονται στή μεγάλη χαβούζα πού λέγεται ΛΙΜΑΝΙ Η ΡΑΚΛΕΙΟΥ.

Ἄς ρίξει μιά ματιά ὁ κ. Καρέλλης καί οἱ Δημοτικοί Σύμβουλοι στούς γειτονικούς Δήμους νά μάθουν πῶς γίνονται τά Δημοτικά ἔργα. Στόν μικκό Δῆμο τοῦ Αγίου Νικολάου γίνονται σήμερα ἔργα ἀποχέτευσης μέ πλήρη μελέτη βιολογικό καθαρισμό καίχρηματοδότηση τῆς πρώτης φάσης, τῆς τάξεως τοῦ ποσοῦ τῶν 200 ἑκατομ. Τί ἔχουν νά μας ποῦν οἱ Δημοτικοί Ἄρχοντες μας; Ερωτῶ τόν κ. Δήμαρχο καί τούς Δημοτικούς Συμβούλους νά μας ποῦν σ αὐτά τά ὀκτώ χρόνια, ποιές μελέτες γιά Δημοτικά ἔργα ὑποδομῆς (ὕδρευση, ἀποχέτευση ὁδοποιΐα κτλ.) ἔγιναν ἐκτός τά μπαλώματα;

Αλλά καί ἡ σχέση τοῦ κ. Καρέλλη πρός τούς Δημότες φαίνεται καθαρά στό κάλεσμα πού ἔκανε πρό καιροῦ στούς Δημότες του γιά νά συζητήσουν στήν Βασιλική τοῦ Αγίου Μάρκου πάνω στό θέμα ρυθμιστικά τῆς πόλη μας. Οἱ Δημότες βρέθηκαν σέ μιά αἴθουσα χωρίς καρέκλες, χωρίς μεγάφωνα καί ἡ συζήτηση ἔγινε (σάν τά παλιά δάκια στήν Ομόνοια) σέ μιά ἄκρη τῆς αἴθουσας μεταξύ τοῦ κ. Δημάρχου τῶν μελετητῶν καί ὀλίγων συμπολιτῶν πού μπόρεσαν νά πλησιάσουν Οἱ ἄλλοι Δημότες ἔφυγαν ἀγανακτισμένοι. Σέ παρατήρησή μου, γιά γιά τήν περιφρόνηση πού ἔδειξε στους καλεσμένους του ὁ κ Δήμαρχος Καρέλλης ἀρκέστηκε νά ἀναλάβει γεναιοφρόνως τήν ευθύνη τῆς ὀργάνωσης.

Σήμερα οἱ ἴδιοι ἄθρωποι ζητοῦν τήν ψήφο τῶν Ηαρκλειωτῶν ἀπό διαφορετικά στρατόπεδα.

Γ Ι Α Τ Ι ;

Γιά νά συνεχίσουν τά ἔργα πού δέν ἄρχισαν;

Γιά νά συμπληρώσουν τίς μελέτες πού δέν ἔγιναν;

Γιά νά ὑλοποιήσουν τούς ὁραματισμούς γιά μιά σύχρονη πόλη πού ποτέ δέν ἐκφράσανε; ἤ

Γιά νά συνεχίσουν νά ἔχουν τόν τίτλο τοῦ Δημοτικοῦ Συμβούλου καί τοῦ κομματικοῦ ἐκπροσώπου;

Ποιά εἶναι ἡ κληρονομιά πού ἀφήνουν στούς διαδόχους τους; Ποιά προβλήματα λύθηκαν στήν θετία καί πιά εἶναι ἡ ἀλλαγή πού θά γίνει ἀν ἐπικρατήσει ὁ κ Καρέλλης ἤ ὁ κ Καλοκαιρινός Ἴδιοι ἄνθρωποι... ἴδια γεύση..

Τό Ηράκλειο προπύργιο τῆς Δημοκρατίας καί τῆς Λαϊκῆς κυριαρχίας δέν ἔχει ἀνάγκη σ αὐτή τήν περίπτωση τῆς κομματικῆς καθοδήγησης. Δέν θά ἀνεχθοῦν οἱ Δημότες καί οἱ Δημότησσες νά γίνουν ενα κουκί στό ὁποιοδήποτε κομματικό σακούλι ἀλλά χωρίς κομματικές παρωπίδες, σπάζοντας τήν κομματική βουκέντρα, ἐλεύθεροι, μέ μόνο σύμβουλο τήν κρίση καί τήν συνείδησή τους, περή φανοι θάψηφίσουνάξιοκρατικάὁποιον ἀποφασίσουν ἀφεντικά στό σπίτι τους, ἀονούμενοιτόν ὁποιοδήποτε διασμό τῆς προσωπικότητάς τους. Θά ψηφίσουν ΗΡΑΚΛΕΙΟ — ΑΝΑΝΕΩΣΗ μέ Δήμαρχο τόν ΦΟΙΒΟ ΙΩΑΝΝΙΔΗ

ΣΤΑΥΡΟΣ Γ. ΙΩΑΝΝΙΔΗΣ
Υποψήφιος Σύμβουλος τοῦ Συνδιασμοῦ
Ηράκλειο — Ανανέωση
ΦΟΙΒΟΥ ΙΩΑΝΝΙΔΗ

ΞΕΝΟ ΣΥΝΑΛΛΑΓΜΑ

11-10-82	Αγορά	Πώληση
Ν. Υόρκη	69,472	72,328
Δ. Γερμανίας	27,822	28,958
Παρίσι	9,838	10,240
Λονδίνου	119,722	124608
Ἐλβετία	32,694	34,028
Ὁλλανδίας	25,491	26,531
Ἰταλίας	4,741	4,939
Δανίας	7.780	8,187
Αὐστρίας	3,962	4,124
Σουηδίας	9,472	9,960
Νορβηγίας	9,461	9,959

«ΔΗΜΟΚΡΑΤΙΚΗ ΣΥΝΕΡΓΑΣΙΑ»

ΔΙΑΚΗΡΥΞΗ

101 Δαριβιανάκης Γεώργιος ὑδραυλικός, Δωδώνης 21
102 Δαριβιανάκη Μαρία, οἰκιακά, Δωδώνης 21
103 Διβλόης Γεώργιος, ἔμπορος, Διγενῆ Ακρίτα 10
104 Δροῦλος Ιωάννης, ὑπ. Ο.Τ.Ε. Αρετοῦσης 6
105 Δρεττάκης Μάνθος, ὑπάλληλος Δρακοπούλου 28
106 Εγγλέζος Φίλιππας ἀγρότης. Γοῦρνες.
107 Εὐστάθιος Πέτρος, γεωργός Γιόφυρος
108 Ζαχαριάδης Αλέξανδρος, ἀρτοποιός, Κουνάλη 1
109 Ζαχαριουδάκης Ελευθέριος, ὑποδηματοποιός, Γιανίκου 31
110 Ζαχαρόπουλος Γεώργιος Βιοτέχνης, Διγ. Ακρίτα 2
111 Ζονουδάκης Μιχαήλ οἰκοδόμος Ισαύρων 22
112 Ζαριδάκης Μιχαήλ, Μηχ)κός Ποσειδῶνος 30
113 Ζαριδάκη Μαρία, Ποσειδῶνος 30
114 Ζουμπουλάκης Κων)νος Χρυσοπῆ 40
115 Ζουμπουλάκης Δημ. Παντοπώλης Κονδυλάκη 4
116 Θεοδώρου Σταμάτης, ἀγρότης Γοῦρνες
117 Θεοδωράκης Εμμανουήλ Συν)χος ὑπ)λος. Γρεβενῶν 34
118 Θωμαΐδης Γεώργιος Καφὲ Μπάρ, Ζ. Πηγῆς 14
119 Θεμελῆς Εὐάγγελος ἔμπορος Καλλιθέας 1
120 Θεμελῆς Δημήτριος ἀγρότης Φορτέτσα
121 Θεολογίδης Απόστολος σταφιδεγράτης Ἄρβης 43
122 Κούκας Ἀνάργυρος ἑστιάτωρ Αριάδνης 34
123 Κλάδου Ιωάννα Ιδιωτικ. ὑπάλλ. ΕΟΚ 14
124 Κασωτάκης Ηλίας Αντ)πεῖες Πεζανῶν 4
125 Κανάκης Ελευθέριος ἐπιπλοποιός Ιωαννίνων 6
126 Κισσανδράκη Κλεάνθη γράτησα Αθηνας κ. Μαλεβιζίου
127 Κοσμαδάκης Κων)νος Σκορδαλοῦ 25
128 Κοσμαδάκη Αρχοντία οἰκιακά Σκορδαλοῦ 25
129 Καλλιγιάννης Κων)νος Ελαιοχρωμ. Μάχης Κρήτης 42
130 Κονιωτάκης Δημοσθένης Καρεκλοποιός Μ. Καρδιωτίσης
131 Κανάκης Γεώργιος
132 Κανάκη Ἄννα.
133, Κριμιζάκης Δημήτριος ὑποδηματ. Καλοκαιρινοῦ 46
134 Κοιλιαράκης Ιωάννης Συν)χος χρυσ. Μονῆς Καρδιωτίσης
135 Κανάκη ςΙωάννης ἐπιπλοποιός Ιωαννίνων 6
136 Κοκκίνης Εμμανουήλ Καφεπώλης 62 Μαρτύρων 41
Καφεπώλης 62 Μαρτύρων 41
137 Κοζορώνης Κων)νος καφεπώλης Θέρισσος
138 Κοζορώνη Ἄννα οἰκιακά Θέρισσος
139 Καλλέργης Γεώργιος ὁδηγός, Αλμπερτ. 10
140 Καλλέργη Νέλλα οἰκιακά Ἄλμπερτ. 10
141 Κοκκιαδης Κων)νος ὑπάλληλος Παυσανίου 13
142 Καροῦζος Εμμανουήλ Συν)χος Ἄρβης 20
143 Καραγιαννάκης Μιχαήλ Συν)χος Πυράνθου 8
144 Καροῦζος Κων)νος Συν)χος Κυκλάδων 51
145 Κοκκιάδη Ελένη οἰκιακά Ισμήνης 3
146 Κριτζῆς Κων)νος Πολ. Μηχ)κός Ζωγράφου 3
147 Κοκκιάδης Αριστείδης Παν)λης Μαρογιώργη 15
148 Κλίνης Μανόλης Πδόεδρος Δικιγ. Συλλόγου Δαιδάλου 37
149 Καπαρουνάκης Γεώργιος Συν)χος Κουνάλη 9
150 Κοιμιζάκης Ιωάννης Συν)χος ἐμπορορράπ.
151 Κουλπουδάκης Κων)νος Ιδ. ὑπάλληλος ΕΟΚ 4
152 Κουναλάκης Γεώργιος χρυσοχόος Σουμερλῆ 12
153 Καστριάς Κων)νος στάφιδεγράτης. Δειλινά.
154 Κορνήτης Γεώργιος ἐπιπλοποιός
155 Κοκκάλης Βαγγέλης Κρεοπώλης Καλλιπόλεως 53
156 Κοσμαδάκη Χρυσούλα οἰκιακά Παπαναστασίου
157 Καπετανας Ιωάννης Βιοτέχνης Ισαύρων 82
158 Καπετανας Δημήτριος μαθητής Ισαύρων 82
159 Καπετανάκη Στέλλα οἰκιακά Ισαύρων 82
160 Καρύδης Ζαχαρίας ἐπαγγελτίας
161 Καρύδης Μ
162 Κουκουράκη Γεωργία Νικ. Κατεχάκη 48
163 Καζαμιάκης Ιωάννης ὑπαλ. ΙΚΑ Ντεντιδακήδων 49
164 Καζαμιάκης (Κων)νος δικηγόρος Ντεντιδακήδων 49
165 Καζαμιάκη Ελπίδα οἰκιακά Νντεντιδακήσων 49
166 Καφετζάκη Μαρία Φαρμακοποιός Ισαύρων 47
167 Κωστάκης Ιωσήφ Ἔμπορος Λεωφ. Κνωσσοῦ 100
168 Κατσιδώνης Βασίλειος τεχν. Μοτφτου Γράμμου 1
69 Κασσωτάκης Γεώργιος ἀλουμινοκατασκ.
170 Κωστατουλάκης Μιχαήλ Μηχ. ἐπισκευῶν
171 Κυπριωτάκης Ιωάννης μηχ)γος Ικάρου 56
172 Κασιανάκης Ν. μεταφορέας Εσταυρωμένου
173 Κασιανάκης Α. οἰκοδόμος Εσταυρωμένου
174 Κιοστεράκης Χ Μεταφορέας Τρία Πεῦκα
175 Κυρικλάκης Τάσος Ξυλουργικό Γιόφυρος
176 Καραγιώργας Μάρμαρα Θερήσος
177 Κατσάκα Φυλαχτή οἰκιακά Καμίνια
178 Καφετζάκη Αἰκατερίνη Ιδι. ὑπάλλ. ὑπάλ ΟΤΕ Ικάρου 59
180 Κανελόπουλος Διονύσιος Φανοποιός 62 Μαρτύρων 66
181 Καλαϊτζάκης Κων)νος ὁδηγός Βίγλας 20
182 Κωστάκης Αλέξανρδος ἔμπορος Λεωφ. Καλοκαιρινοῦ 82
183 Κουντουλάκη Ανθή ὑπάλ ΟΤΕ Αγιοστέφανικῶν 12
184 Κουράτορας Νίκος ἰδιω ὑπάλλ. Ελευθερίας 64
185 Κουράτορας Γεώργιος Αγράτης Αθανάτοι
186 Καζαμιάκης Ευάγγελος Οπωροπώλης Ισαύρων 31
187 Καραταράκης Ιωάννης Δωδώνης 23
188 Καραταράκης Ευστάθιος ξυλουργός Δωδώνης 23
189 Κατσαντωνάκη Μαρία Κομμώτρια Χειμάρας 5
190 Κατσαντωνάκης Αριστείδης Ιδιωτ. ὑπάλλη Χειμάρας 5
191 Καλοκύρης Αθανάσιος Ιωνίας 17
192 Καροῦζος Βασίλειος Πλοτεία Κύπρου
193 Καμπέλης Νικόλαος Συνχος Λεωφ. Κνωσσοῦ 138
194 Καμπέλης Δημήτριος Λεωφ. Κνωσσοῦ 138.
195 Καραγατζῆ Μαρία Λεωφ. Κνωσσοῦ Αγ. Ιωάννης
196 Κουνδουράκη Ευαγγελία συν)χος Καλλιπόλεως Ατσαλένιο
197 Καρέλλης Ευάγγελος οἰκοδόμος Περίδου
198 Κουντουράκης Α. Ατσαλένιο
199 Καφούσης Σταῦρος Εργολάβος Αδαμάκι 31
200 Κουρεπίνης Αν γεωργὸς Ατσαλένιο
201 Καλυβας Αθανάσιος Εμπορος Αγ. Μηνα
202 Κυρέζης Σταμάτης ὑποδήματα Αγ. Μηνα 4

(Συνεχίζεται)

ΜΕΓΑΛΟ ΣΕΜΙΝΑΡΙΟ ΚΛΑΔΟΥ ΠΥΡΟΣ ΑΠΟ ΤΗΝ «ΕΥΡΩΠΑΪΚΗ ΠΙΣΤΗ» Α.Ε.

Η ἀνώνυμη ἑταιρεία γενικῶν ἀσφαλίσεων «Εὐρωπαϊκή Πίστη» Οργάνωσε μέ ἐξαιρετική ἐπιτυχία στό Ξενοδοχειο Ατλαντὶς ἐκπαιδευτικό σεμινάριο στόν κλάδο προστασίας περιουσιακῶν στοιχειων.

Τό σεμινάριο πού συνεχίζεται τήν στιγμή πού γράφονται αὐτές οἱ γραμμές παρακολούθησαν μέ ἐνδιαφέρον διακεκριμένοι συνεργάτες τῆς ἑταιρείας ἀπό ὅλη τήν Κρήτη.

Σημειώνεται ἀκόμη ὅτι ἡ «Εὐρωπαϊκή πίστη ἀπό τήν ἵδρυση της ἔχει δώσει μεγάλη ἔμφαση στόν τομέα ἀποκέντρωση συστηνοντας στήν Κρήτη τήν δεύτερη περιφεριακή της διεύθυνση.

η Fiat παρουσιάζει τους νικητες του Μουντιαλ

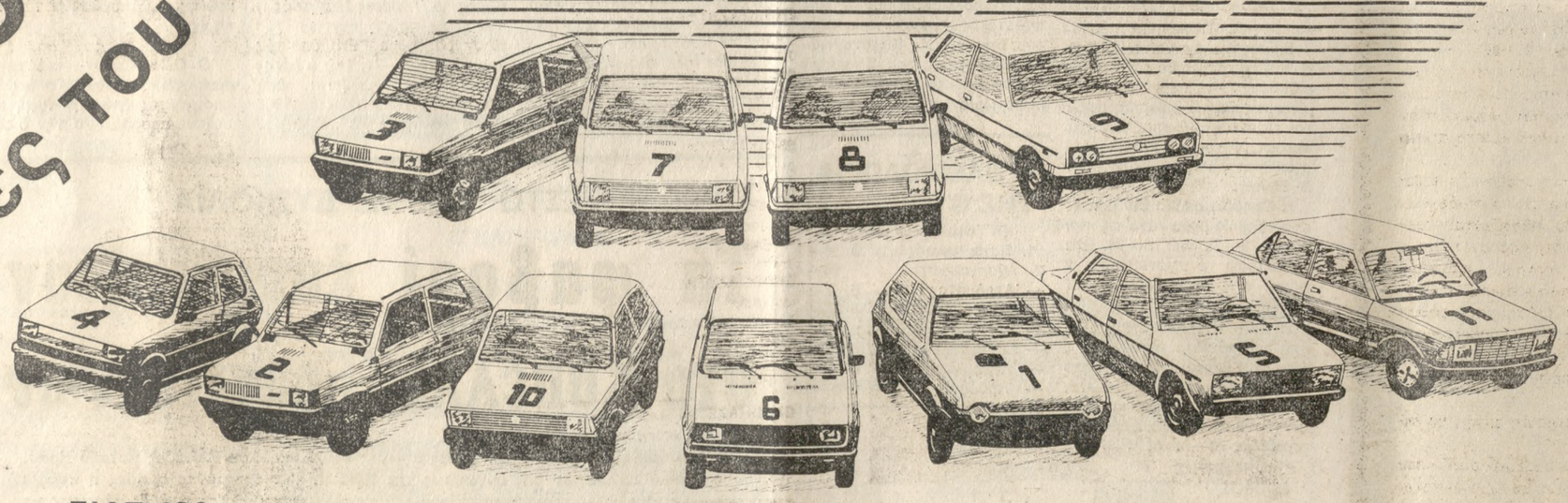

Με το Νο 4, **FIAT 126**, το «μικρό» της ομάδας. Με 650 κ. εκ., 5 φορ. ίπποι, **345.000** δρχ.
Με το Νο 2 το **Panda 30**, 650 κ. εκ., 5 φορ. ίπποι, **435.000** δρχ.
Με το Νο 3 το νέο απόκτημα της ομάδας, **Panda 34**, 850 κ.εκ., 6 φορ. ίπποι, **503.000** δρχ.
Με τα Νο 7, 8 και 10, τα **127** restyling. Οι «κυνηγοί» μας. Με 903 κ. εκ., 6 φορ. ίπποι.
Special 551.000 δρχ., **Super 595.500** δρχ., **Super** (5 πόρτες) **612.500** δρχ.
Με το Νο 6, το **128 CL**, ο «βετεράνος». 1100 κ. εκ., 8 φορ. ίπποι, **625.000** δρχ.
Με το Νο 1, ο αρχηγός μας. **Ritmo 60 CL**, 1100 κ. εκ., 8 φορ. ίπποι, **798.500** δρχ.
Με το Νο 5, **131 Supermirafiori**. Με 1365 κ. εκ., 10 φορ. ίππους, **1.197.000** δρχ.
Με το Νο 11, **FIAT Argenta**, ο «άσσος» μας. Με 1600 κ. εκ., 11 φορ. ίπποι, **1.735.000** δρχ.
Και το Νο 9, **131 CL Diesel**, ο «κουβαλητής». Για ταξί, με 2000 κ. εκ., 14 φορ. ίπποι, **835.000** δρχ.

Με τέτοια ομάδα πως να μην κερδίσεις;

FIAT
Panellas A.E., ΛΕΩΦ. ΣΥΓΓΡΟΥ 73, ΤΗΛ.: 921.4771

126 ΑΞΙΑ CIF 155.565 ΕΙΔΙΚΟΣ ΦΟΡΟΣ ΚΑΤΑΝΑΛΩΣΕΩΣ 111.186 ΣΥΝΟΛΟΝ 266.751 ΕΙΣΦΟΡΑ 68.000 ΣΥΝΟΛΟΝ ΦΟΡΩΝ 179.186 ΤΙΜΗ ΠΩΛΗΣΕΩΣ ΑΝΕΥ ΕΙΣΦΟΡΑΣ 277.000 PANDA 30 ΑΞΙΑ CIF 202.737 ΕΙΔΙΚΟΣ ΦΟΡΟΣ ΚΑΤΑΝΑΛΩΣΕΩΣ 124.286 ΣΥΝΟΛΟΝ 327.023 ΕΙΣΦΟΡΑ 68.000 ΣΥΝΟΛΟΝ ΦΟΡΩΝ 192.286 ΤΙΜΗ ΠΩΛΗΣΕΩΣ ΑΝΕΥ ΕΙΣΦΟΡΑΣ 367.000. PANDA 34 ΑΞΙΑ CIF 191.350 ΕΙΔΙΚΟΣ ΦΟΡΟΣ ΚΑΤΑΝΑΛΩΣΕΩΣ 161.500 ΣΥΝΟΛΟΝ 352.850 ΕΙΣΦΟΡΑ 87.300 ΣΥΝΟΛΟΝ ΦΟΡΩΝ 248.800 ΤΙΜΗ ΠΩΛΗΣΕΩΣ ΑΝΕΥ ΕΙΣΦΟΡΑΣ 415.700 127 SPECIAL ΑΞΙΑ CIF 190.500 ΕΙΔΙΚΟΣ ΦΟΡΟΣ ΚΑΤΑΝΑΛΩΣΕΩΣ 204.500 ΣΥΝΟΛΟΝ 395.000 ΕΙΣΦΟΡΑ 93.300 ΣΥΝΟΛΟΝ ΦΟΡΩΝ 297.800 ΤΙΜΗ ΠΩΛΗΣΕΩΣ ΑΝΕΥ ΕΙΣΦΟΡΑΣ 457.700 127 SUPER ΑΞΙΑ CIF 197.600 ΕΙΔΙΚΟΣ ΦΟΡΟΣ ΚΑΤΑΝΑΛΩΣΕΩΣ 235.600 ΣΥΝΟΛΟΝ 433.200 ΕΙΣΦΟΡΑ 93.300 ΣΥΝΟΛΟΝ ΦΟΡΩΝ 328.900 ΤΙΜΗ ΠΩΛΗΣΕΩΣ ΑΝΕΥ ΕΙΣΦΟΡΑΣ 502.200 127 SUPER (5ΘΥΡΟ) ΑΞΙΑ CIF 214.200 ΕΙΔΙΚΟΣ ΦΟΡΟΣ ΚΑΤΑΝΑΛΩΣΕΩΣ 232.500 ΣΥΝΟΛΟΝ 446.700 ΕΙΣΦΟΡΑ 93.300 ΣΥΝΟΛΟΝ ΦΟΡΩΝ 325.800 ΤΙΜΗ ΠΩΛΗΣΕΩΣ ΑΝΕΥ ΕΙΣΦΟΡΑΣ 519.200 128 CL ΑΞΙΑ CIF 195.900 ΕΙΔΙΚΟΣ ΦΟΡΟΣ ΚΑΤΑΝΑΛΩΣΕΩΣ 235.000 ΣΥΝΟΛΟΝ 430.900 ΕΙΣΦΟΡΑ 114.980 ΣΥΝΟΛΟΝ ΦΟΡΩΝ 349.950 ΤΙΜΗ ΠΩΛΗΣΕΩΣ ΑΝΕΥ ΕΙΣΦΟΡΑΣ 510.020 RITMO 60 CL ΑΞΙΑ CIF 245.150 ΕΙΔΙΚΟΣ ΦΟΡΟΣ ΚΑΤΑΝΑΛΩΣΕΩΣ 345.000 ΣΥΝΟΛΟΝ 590.150 ΕΙΣΦΟΡΑ 114.980 ΣΥΝΟΛΟΝ ΦΟΡΩΝ 459.980 ΤΙΜΗ ΠΩΛΗΣΕΩΣ ΑΝΕΥ ΕΙΣΦΟΡΑΣ 683.520 131 SUPERMIRAFIORI ΑΞΙΑ CIF 283.634 ΕΙΔΙΚΟΣ ΦΟΡΟΣ ΚΑΤΑΝΑΛΩΣΕΩΣ 620.916 ΣΥΝΟΛΟΝ 904.550 ΕΙΣΦΟΡΑ 158.550 ΣΥΝΟΛΟΝ ΦΟΡΩΝ 779.466 ΤΙΜΗ ΠΩΛΗΣΕΩΣ ΑΝΕΥ ΕΙΣΦΟΡΑΣ 1.038.450 ARGENTA ΑΞΙΑ CIF 382.763 ΕΙΔΙΚΟΣ ΦΟΡΟΣ ΚΑΤΑΝΑΛΩΣΕΩΣ 973.523 ΣΥΝΟΛΟΝ 1.356.286 ΕΙΣΦΟΡΑ 203.150 ΣΥΝΟΛΟΝ ΦΟΡΩΝ 1.176.673 ΤΙΜΗ ΠΩΛΗΣΕΩΣ ΑΝΕΥ ΕΙΣΦΟΡΑΣ 1.531.850 131 DIESEL ΑΞΙΑ CIF 365.000 ΕΙΔΙΚΟΣ ΦΟΡΟΣ ΚΑΤΑΝΑΛΩΣΕΩΣ 397.000 ΣΥΝΟΛΟΝ 762.000 ΤΙΜΗ ΠΩΛΗΣΕΩΣ 835.000.

Ἀποκλ. Ἀντιπρ. Ἡρακλείου ΠΥΡΑΜΙΣ ΕΠΕ Π. ΑΡΓΥΡΑΚΗΣ
Ἔκδεσις — Ἀντ)κά — Συνεργεῖο
Λ. 62 Μαρτύρων 41 Τηλ. 222475 — 283717

ΕΛΛΗΝΙΚΗ ΔΗΜΟΚΡΑΤΙΑ
ΥΠΟΥΡΓΕΙΟ ΕΝΕΡΓΕΙΑΣ ΚΑΙ ΦΥΣΙΚΩΝ ΠΟΡΩΝ
ΔΙΕΥΘΥΝΣΗ ΔΙΟΙΚΗΤΙΚΟΥ
ΤΜΗΜΑ Β'
Αρ. Πρωτ. V - 1)Φ.9.6.10)30812

ΔΕΗ

ΑΝΑΚΟΙΝΩΣΗ

ΠΡΟΚΗΡΥΞΗ

ΟΙ ΥΠΟΥΡΓΟΙ

ΠΡΟΕΔΡΙΑΣ ΚΥΒΕΡΝΗΣΕΩΣ

ΕΝΕΡΓΕΙΑΣ ΚΑΙ ΦΥΣΙΚΩΝ ΠΟΡΩΝ

Σύμφωνα με:

1. Τις διατάξεις του άρθρου 15 παρ. 2 του Ν. 1232)82 «Επαναφορά σε ισχύ κ.λ.π.»

2. Τις διατάξεις του Ν. 4491)66 «Περί ασφαλίσεως Προσωπικού ΔΕΗ»

3. Την αριθ. 2092)24-8-82 Εγκριτική Πράξη της Τριμελούς Επιτροπής Υπουργών

ΠΡΟΚΗΡΥΣΣΟΥΜΕ

1) Την πλήρωση 67 θέσεων ιατρών των παρακάτω ειδικοτήτων στη Δημόσια Επιχείρηση Ηλεκτρισμού, που θα προσληφθούν αρχικά με σύμβαση ορισμένου χρόνου ετήσιας διάρκειας και θα καλύψουν ανάγκες των Υπηρεσιών της ως εξής:

Παθολόγων με πλήρη απασχόληση

Αθήνα (6), Θεσ)νίκη (1), Βέροια (1), Έδεσσα (1), Καβάλα (1), Κοζάνη (1), Πτολεμαΐδα (1), Σέρρες (1), Ιωάννινα (1), Κόρινθος (1), Ναύπλιο (1), Πύργος (1), Μεγαλούπολη (1), Σταθμός Λάδωνα (1), Σταθμός Κρεμαστών (1), Αλιβέρι (1), Λάρισα (1), Καρδίτσα (1), Σύρος (1), Ηράκλειο (1), Χανιά (1), Ρόδος (1).

Παθολόγων με μερική απασχόληση

Δράμα (1), Φλώρινα (1), Κιλκίς (1), Πολύγυρος (1), Αλεξανδρούπολη (1), Κατερίνη (1), Κομοτηνή (1), Ξάνθη (1), Καλαμάτα (1), Κεφαλονιά (1), Σπάρτη (1), Αίγιον (1), Κέρκυρα (1), Λειβαδιά (1), Θήβα (1), Τρίκαλα (1), Άνδρος (1), Νάξος (1), Άγ. Νικόλαος Κρήτης (1), Ρέθυμνο (1), Χίος (1), Σάμος (1), Κώς (1), Κάλυμνος (1), Ελευσίνα (1), Λαύριο (1).

Άλλων Ειδικοτήτων με πλήρη απασχόληση

Αθήνα Νευρολόγοι (1), Ουρολόγοι (1), ΩΡΛ (1), Χειρούργοι (1), Οφθαλμίατροι (1), Ορθοπεδικοί (1), Μαιευτήρες — Γυναικολόγοι (1) — Κοζάνη ΩΡΛ (1) — Πτολεμαΐδα Μαιευτήρες - Γυναικολόγοι (1), Οφθαλμίατροι (1) — Πάτρα Καρδιολόγοι (1) — Μεγαλόπολη Χειρούργοι (1).

Άλλων Ειδικοτήτων με μερική απασχόληση

Ηράκλειο Χειρούργοι (1) — Τρίπολη Οδοντίατροι (1).

2) Οι υποψήφιοι πρέπει:

(α) Να έχουν Ελληνική ιθαγένεια ή να είναι αλλοδαποί ομογενείς και να κατέχουν άδεια εργασίας.

(β) Να έχουν ηλικία όχι μεγαλύτερη των 45 ετών κατά την τελευταία ημέρα προθεσμίας υποβολής των σχετικών δικαιολογητικών.

(γ) Οι άνδρες να έχουν εκπληρώσει τις στρατιωτικές τους υποχρεώσεις ή να έχουν απαλλαγεί νόμιμα απ' αυτές και να μην είναι ανυπότακτοι ή να μην έχουν καταδικαστεί σε λιποταξία με τελεσίδικη απόφαση.

(δ) Να μην υπάρχει κώλυμα από ποινική καταδίκη ή υποδικία ή απαγόρευση ή δικαστική αντίληψη.

(ε) Να είναι υγιείς. Για την κάλυψη των θέσεων θα ληφθούν υπόψη και προστατευόμενοι με τον Ν. 963)79 και 1000)79 (ανάπηροι) με τις προϋποθέσεις που ορίζονται σ' αυτούς τους νόμους.

στ) Να έχουν πτυχίο Ιατρικής Σχολής Παν)μίου ημεδαπής ή ισότιμου αλλοδαπής, άδεια ασκήσεως Ιατρικού Επαγγέλματος, τίτλο της ασκούμενης ειδικότητας και την ιδιότητα του μέλους Ιατρικού Συλλόγου.

Διευκρινίζεται ότι δικαίωμα συμμετοχής στην επιλογή έχουν και όλοι οι έκτακτοι Ιατροί της Επιχείρησης που υπηρετούσαν με σύμβαση ορισμένου χρόνου και σύμφωνα με το Ν. 1232)82 απολύθηκαν από 1-3-82 και συνέχισαν να παρέχουν τις υπηρεσίες τους μέχρι 31-8-82.

(3) Η επιλογή θα γίνει από το Συμβούλιο Ασφαλίσεως Προσωπικού της ΔΕΗ (Ν. 4491)65) εντός 30 ημερών από της λήξεως προθεσμίας υποβολής αιτήσεων.

(4) Οι υποψήφιοι πρέπει να υποβάλουν σε αποκλειστική προθεσμία δέκα πέντε (15) ημερών από την επόμενη της τελευταίας δημοσίευσης της παρούσας, στο πρωτόκολλο της Δ)νσης Προσωπικού (Αθήνα — Χαλκοκονδύλη 30 — Όροφος 3ος - Γραφ. 314) ή στα γραφεία ΔΕΗ των Περιφερειακών Δ)νσεων στη Θεσ)νίκη, Λαμία και Πάτρα ή στα γραφεία ΔΕΗ Περιοχών και Πρακτορείων που εδρεύουν σε άλλες επαρχιακές πόλεις:

(α) Αίτηση με δεκάδραχμο χαρτόσημο (έντυπο παρέχεται από τη ΔΕΗ).

(β) Υπεύθυνη Δήλωση Ν.Δ. 105)69 για την κατοχή ή όχι άλλης θέσεως στο Δημόσιο και σε Κρατικό Νομικό Πρόσωπο Δημοσίου και Ιδιωτικού Δικαίου (Ν. 1256)82).

(γ) Έντυπο Αποδεικτικό στοιχείων ταυτότητας (παρέχεται από τη ΔΕΗ) με 10 δραχμές χαρτόσημο. Το έντυπο συμπληρώνεται από αρμόδιο υπάλληλο της ΔΕΗ, μπροστά στον υποψήφιο, ο οποίος θα πρέπει να έχει μαζί του το Δελτίο Αστυνομικής Ταυτότητας.

(δ) Ό,τι στιχείο έχουν (πτυχία ή πιστοποιητικά ή βεβαιώσεις κ.λ.π. κατά περίπτωση) από το οποίο να αποδεικνύεται ότι έχουν τα ειδικά προσόντα που καθορίζονται παραπάνω (παρ. 2 περ. στ) και τυχόν ανώτερα προσόντα όπως μεταπτυχιακές σπουδές, διδακτορικές διατριβές, υποτροφίες, μελέτες, προϋπηρεσίες στο εσωτερικό ή εξωτερικό κλπ.

Τα δικαιολογητικά των περ. (γ) και (δ) της παραγράφου αυτής δεν απαιτούνται για τους Ιατρούς που υπηρετούσαν στην Επιχείρηση με σύμβαση Ορισμένου Χρόνου, εκτός εάν έχουν να υποβάλουν στοιχεία συμπληρωματικά για τα προσόντα τους.

Μόνο νέες αιτήσεις (μετά την προκήρυξη αυτή), θα ληφθούν υπόψη.

(5) Οι αρχικές μηνιαίες ακαθάριστες αποδοχές αυτών που θα προσληφθούν για πλήρη απασχόληση θα κυμαίνονται ανάλογα με τα προσόντα και την προϋπηρεσία.

Ενδεικτικά: Με λήψη άδειας ασκήσεως επαγγέλματος προ 10ετίας και αντίστοιχη ασφαλιστική κάλυψη, 56.000 δρχ. περίπου ή 59.000 δρχ. περίπου, εφόσον κατέχουν και διδακτορικό δίπλωμα. Με λήψη άδειας ασκήσεως επαγγέλματος προ 15ετίας και αντίστοιχη ασφαλιστική κάλυψη 59.000 δρχ. περίπου ή 64.000 δρχ. περίπου, εφόσον κατέχουν και διδακτορικό δίπλωμα. Στα παραπάνω ποσά δεν περιλαμβάνονται οικογενειακά επιδόματα, το εκ δρχ. 6.000 — 8.000 επίδομα Ειδικών Συνθηκών που δίδεται για υπηρεσία στο Αλιβέρι, Μεγαλόπολη, Πτολεμαΐδα, Σταθμό Λάδωνα και Σταθμό Κρεμαστών και η αυτόματη τιμαριθμική αύξηση του Σεπτέμβρη 1982.

(6) Όσοι προσληφθούν, μπορούν να ενταχθούν στο τακτικό προσωπικό της Επιχείρησης, σύμφωνα με τη διαδικασία που προβλέπεται από τον Κανονισμό Καταστάσεως Προσωπικού ΔΕΗ και τις ισχύουσες κάθε φορά σχετικές ρυθμίσεις, με την προϋπόθεση ότι πληρούν τις προβλεπόμενες προϋποθέσεις.

(7) Περισσότερες πληροφορίες θα παρέχονται και τηλεφωνικά στους ενδιαφερόμενους από τη Δ)νση Ασφαλίσεως Προσωπικού (Μυλλέρου 13, τηλ. 5248911 εσωτ. 243—244) και τη Δ)νση Προσωπικού (Χαλκοκονδύλη 28 — 2ος Όροφος — Γραφ. 203 τηλ. 5234-301 εσ. 393).

ΑΘΗΝΑ 5-9-1982

ΟΙ ΥΠΟΥΡΓΟΙ

Προεδρίας Κυβερνήσεως Μ. Κουτσόγιωργας

Ενεργείας και Φυσικών Πόρων Ε. Κουλουμπής

«ΔΗΜΟΤΙΚΗ ΑΛΛΑΓΗ»

ΔΑΣΚΑΛΑΚΗΣ ΒΛΑΣΗΣ
Τραπεζικός — Δημοτικός Σύμβουλος
ΥΠΟΨΗΦΙΟΣ ΔΗΜΟΤΙΚΟΣ ΣΥΜΒΟΥΛΟΣ
Πτυχιούχος Οικονομολόγος
Διευθυντής Εθνικής Κτηματικής Τραπέζης
Υποκαταστήματος Ηρακλείου.
Πρόεδρος Ένωσης Ποδοσφαιρικών
Σωματείων Ηρακλείου (Ε.Π.Σ.Η.)
Δημοτικός Σύμβουλος 1974 — 1978 και 1978 — 1982.
Αντιπρόεδρος Συλλόγου Γονέων και Κηδεμόνων
3ου Γυμνασίου - Λυκείου Ηρακλείου.

«ΔΗΜΟΤΙΚΗ ΑΛΛΑΓΗ»

ΑΝΔΡΕΑΣ Γ. ΚΑΛΟΚΑΙΡΙΝΟΣ

ΠΕΤΡΑΚΗΣ ΣΩΤΗΡΗΣ ΤΟΥ **ΔΗΜΗΤΡ.**

(ΤΡΑΠΕΖΙΚΟΣ ΥΠΑΛΛΗΛΟΣ)
ΠΤΥΧΙΟΥΧΟΣ ΠΟΛΙΤΙΚΩΝ ΕΠΙΣΤΗΜΩΝ

Γεννήθηκε το 1949 στο Ηράκλειο από πατέρα Λασιθιώτη, μανάβη στο επάγγελμα, και μητέρα καταγόμενη από το Καινούργιο Χωριό. Τέλειωσε Δημοτικό και Γυμνάσιο στην πόλη μας, εργαζόμενος συγχρόνως σαν νυχτερινός διανομέας εφημερίδων και σε κατάστημα ειδών Λαϊκής Τέχνης τη μέρα.

Σπούδασε στην Πάντειο Ανωτάτη Σχολή Πολιτικών Επιστημών (Τμήμα Πολιτικών Επιστημών) το πτυχίο της οποίας πήρε με «ΛΙΑΝ ΚΑΛΩΣ».

Υπηρέτησε τη στρατιωτική του θητεία σάν έφεδρος Αξιωματικός Πυροβολικού.

Κατόπιν εξετάσεων διορίζεται στό Υπουργείο Οικονομικών και στην Εθνική Τράπεζα. Προτιμά την Εθνική Τράπεζα, στό κεντρικό υποκατάστημα τής οποίας υπηρετεί από τό 1975, στην πόλη μας.

Είναι μέλος τού Συλλόγου Οικονομολόγων Ανατολικής Κρήτης στό Διοικητικό Συμβούλιο τού οποίου υπήρξε έκλεγμένο μέλος τό 1980. Από τό 1974 άρθρογραφεί στόν τοπικό Τύπο πάνω σέ θέματα τοπικού καί γενικώτερου ενδιαφέροντος. Μιλά άρκετά καλά τήν Αγγλική καί λίγο τήν Γερμανική γλώσσα. Είναι παντρεμένος καί πατέρας δύο παιδιών.

«ΗΡΑΚΛΕΙΟ — ΑΝΑΝΕΩΣΗ»

ΑΥΤΟΣ ΕΙΜΑΙ.

Γεννήθηκα στο χωριό Γέργερη Καινουργίου, το έτος 1935, από γονείς φτωχούς αγρότες.

Από τη βρεφική μου ηλικία μόλις 9 μηνών έμεινα ορφανός και την ανατροφή μου ανέλαβε η γιαγιά μου ηλικίας 76 ετών. Με πολλές στερήσεις, μισόγυμνος και ξυπόλυτος, τέλειωσα το Δημοτικό σχολείο. Σε ηλικία 14 ετών ήλθα στο Ηράκλειο για δουλειά, όπου και δούλεψα σε κάποιο μπακάλικο στο Μασταμπά, στο (Μπαούλο) για τούτο και τώρα με ξέρουν ώς:

(ΜΙΧΑΛΙΟ ΤΟΥ ΜΠΑΟΥΛΟΥ)

Δουλεύοντας την ημέρα πήγαινα τη νύκτα στην Εμπορική, πάντα βέβαια με δανεικά βιβλία. Γυρίζοντας από το στρατό παντρεύτηκα και απέκτησα δύο παιδιά, όμως ο αγώνας μου συνεχιζόταν, αλλάζοντας μαγαζί με μαγαζί (Νερολαδάκη - Αλεξίου - Αργυράκη - ΟΛΥΜΠΙΑ Α.Ε. - Χρυσουλάκη) μέχρι το 1975. Μετά το 1975 το δικό μου Κατάστημα — Αντιπροσωπείαι — Διανομαί —. Απασχολώ 7 άτομα και πιστεύω, όπως μόχθησα, στερήθηκα, να γίνω, κάτι τό ίδιο θά ΚΑΝΩ και στο ΔΗΜΟ, μέσον του ΣΥΝΔΥΑΣΜΟΥ «ΗΡΑΚΛΕΙΟ—ΑΝΑΝΕΩΣΗ»—με τον άξιον αγωνιστήν — άνθρωπο και Δημοκράτη κ. ΦΟΙΒΟ ΙΩΑΝΝΙΔΗ και τους εκλεκτούς συνεργάτας του, για να επιφέρουμαι μιά πραγματική αλλαγή στο Δήμο μας, όχι βέβαια στα πρόσωπα, αλλά και σε έργα, πρός όφελος ολοκλήρου του Ηρακλειώτικου λαού, χωρίς εξαιρέσεις περιοχών — επαγγελματιών — υπαλλήλων — Αγροτών και παντός τύπου ανθρώπου.

Ψηφίζοντας λοιπόν τον Συνδυασμό «ΗΡΑΚΛΕΙΟ — ΑΝΑΝΕΩΣΗ» δίδεται το δικαίωμα να εκπληρώσουμε όλα αυτά τα οποία έχει στερηθεί ο κάθε Ηρακλειώτης — η κάθε Ηρακλειώτισσα.

Ευχαριστώ δια την προτίμησιν.

ΜΙΧ. ΒΟΖΙΚΑΚΗΣ
Η ΑΝΑΝΕΩΣΗ

ΕΝΟΙΚΙΑΣΕΙΣ

ΕΝΟΙΚΙΑΖΕΤΑΙ δωμάτιο επιπλωμένο. Τηλ. 282870.
(Ε480) 1—6

ΕΝΟΙΚΙΑΖΕΤΑΙ διαμέρισμα 3άρι γιά επαγγελματική στέγη στή Πλ. Κορνάρου. Πληροφ. τηλ. 225902.
(Ε460) 1—10

ΕΝΟΙΚΙΑΖΟΝΤΑΙ 4 καταστήματα νεόδμητα, όδός Παπανδρέου 11 (περιοχή Κριτζά) καί ά νώγειο γραφείο, Πλ. Κορνάρου 46. Πληροφ. τηλ. 284071 καί 282471.
(Ε271) 1—25

ΕΝΟΙΚΙΑΖΟΝΤΑΙ τρεις όροφοι εις τήν όδό Καζάνη 10 πλατ. Αγ. Αικατερίνης (παραπλ. φαμακείου Μαρίας Βασιλάκη) πού ό κάθε ένας αποτελείται από 2 δωμάτια κα λοιπούς βοηθ. χώρους. Κατάλληλο καί γιά επαγγελματική στέγη γραφεία, φροντιστήρια κλπ. καθώς καί γιά σπουδαστές ή σπουδάστριες. Πληροφ. τηλ. 281223.
(Ε386) 1—6

ΕΝΟΙΚΙΑΖΕΤΑΙ μαγαζί μεγάλο μέ πατάρι μέ αύλή μπροστά καί πίσω κατάλληλο γιά οίανδήποτε επιχείρηση στήν όδό Ρούκου 8 (Μιχαήλ Αρχάγγελος πίσω από τό Μηχανολογικό). Πληροφ. τηλ. 280730—280173.
(Ε441) 1—6

ΕΝΟΙΚΙΑΖΟΝΤΑΙ δύο αίθουσες ανεξάρτητες 110 τ.μ εκάστη μέ θέρμανση καί βοηθ. χώρους κατάλληλες γιά οίανδήποτε επαγγελματική χρήση, μή παρακωλύουσα τήν ομαλή λειτουργία τής πολυκατοικίας όδ. Βικέλα 39—41 τηλ. 283570— 231488 (Ε357) 1—15

Διά μάνδρα οικοδομικών υλικών, αποθήκευση σιδήρων, ελενίτ, ξυλείας, εγκατάσταση γκαράζ επί οικοπέδου περιφραγμένου, απολύτως ασφαλούς, **ΕΝΟΙΚΙΑΖΕΤΑΙ.** Εύρίσκεται 50 μ. από τόν σταυρό τής Εθνικής όδού καί τής Λ. Αμπελοκήπων. Τηλ. 232003.
(Ε489) 1—10

ΕΝΟΙΚΙΑΖΕΤΑΙ γκαρσονιέρα καινούργια από 1ης Νοεμβρίου εις Άγιο Ιωάννη (Μεσαμπελιές) Τηλ. 232526.
(Ε429) 1—4

ΕΝΟΙΚΙΑΖΕΤΑΙ διαμέρισμα νεόκτιστο τριών δωματίων μέ κεντρική θέρμανση Λ. Παπαναστασίου έναντι ακριβώς Οίκοτροφείου Θηλέων ΙΑΚ. Τηλ. 284-919 καί 232978.
(Ε407)

ΕΝΟΙΚΙΑΖΕΤΑΙ διαμέρισμα επιπλωμένο κεντρικό (όπισθεν Βασιλικής Αγ. Μάρκου) 2 δωματίων κ.λ.π. βοηθ. χώρων μέ μικρή αύλή. Πληροφ. τηλ. 282683.
(Ε422) 1—6

ΕΝΟΙΚΙΑΖΟΝΤΑΙ 1) κατάστημα 40 τ.μ. μέ αποθήκη κεντρική θέρμανση, τουαλέτα διά πάσης φύσεως επάγγελμα δυνατόν νά χρησιμοποιηθεί καί ώς ιατρείο. 2) 1ος όροφος 100 τ.μ. μέ αποθήκη κεντρική θέρμανση διά ιατρείο ή άλλη πάσης φύσεως επαγγελματική στέγη. Εύρισκόμενα αμφότερα έντός πόλεως έναντι νέας ανεγειρομένης κλινικής Μάρκου Μουσούρου 26. Πληροφ. τηλ. 283247 ή 222842. (Ε973) 1—8

ΕΝΟΙΚΙΑΖΕΤΑΙ διαμέρισμα 1ος όροφος 4 κυρίων δωματίων μέ βοηθ. χώρους όδ. Αθαν. Διάκου 2 περιοχή Σταυρωτής (έναντι έκθεσης Μακράκη). Τηλ. 223829. (Ε495) 1—4

ΕΝΟΙΚΙΑΖΕΤΑΙ ισόγειος κατοικία μέ δυο μεγάλα υπνοδωμάτια σαλοτραπεζαρία, χώλ, κουζίνα, όλα άνετα, καί κήπο. Πληροφ. 232908—232371.
(Ε443) 1—5

ΕΝΟΙΚΙΑΖΕΤΑΙ διαμέρισμα 3άρι στήν τελευταία στάση Δειλινών όδός Πατριάρχου Μελετίου (όπισθεν μάνδρας Σηφάκη — Πλούσου). Πληροφ τηλ. 711241
(Ε435) 1—6

ΕΝΟΙΚΙΑΖΕΤΑΙ οίκία 3 δωματίων ισόγειες μέ ανεξάρτητη είσοδο στό Μασταμπά Φοίνικος 39 τιμή 8.000. Πληροφ. τηλ. 280952 —235749.
(Ε471) 1—6

ΕΝΟΙΚΙΑΖΕΤΑΙ διαμέρισμα ισόγειο 2άρι μέ κεντρ. θέρμανση Αργυροκάστρου 56. Τηλ. 282176. (Ε452) 1—5

ΕΝΟΙΚΙΑΖΟΝΤΑΙ διαμερίσματα 2 δωματίων στή Βίλλα MARIE κοντά στή θάλασσα πλήρως εξοπλισμένα στ.ή διακλάδωση Γουβών (στάση Ανθόκηπος). Τηλ. 285235—281015.
(Ε743) 1—15

ΕΝΟΙΚΙΑΖΕΤΑΙ κατάστημα στή Λ. Κνωσού πίσω από τόν άριθ. 131, 100 τ.μ. κατάλληλο γιά οί ανδήποτε χρήση. Πληροφ. τηλ 235976.
(Ε456) 1—5

ΕΝΟΙΚΙΑΖΕΤΑΙ διαμέρισμα δευτέρου όρόφου γωνιακό, Βύρωνος 7 πλησίον κλινικής Εύαγγελισμός, πέντε μεγάλων δωματίων εύρύχωρη καί φωτεινή κουζίνα κατάλληλο καί δι' επαγγελματική στέγη. Πληροφ. τηλ. 282296 από ώρας 2 μ.μ.
(Ε381) 1—10

ΕΝΟΙΚΙΑΖΟΝΤΑΙ γκαρσονιέρες μέ πληρεστάτη επίπλωση (ήλεκτρικά, μαγειρικά κλπ σκεύη) στό 13ο χλμ. τής Νέας Εθνικής όδού περιοχή Κόκκινη Χάνι. Τό ακίνητο διαθέτει πάρκιγκ αύτο κινήτων έστεγασμένο Τιμή δρχ 6000 μηνιαίως. Πληροφ. τηλ. 286803 ώρες καταστημάτων.
(Ε470) 1—15

ΜΙΚΡΕΣ ΑΓΓΕΛΙΕΣ

ΕΝΟΙΚΙΑΖΕΤΑΙ εύρύχωρο γραφείο μέ τουαλέττα εις Α' όροφο καί επί τής όδού Έβανς 65 καί Μαν. Μηλιαρά άρ. 1. Πληροφ. παρά Θωμά Ψυλλάκη τηλ 288588.
(Ε488) 1—6

ΕΝΟΙΚΙΑΖΕΤΑΙ διαμέρισμα 3άρι κατάλληλο καί γιά επαγγελματική στέγη στήν όδό 62 Μαρτύρων 14 τηλ. 280524.
(Ε211) 1—6

ΕΝΟΙΚΙΑΖΕΤΑΙ μαγαζί 86 τ.μ. μέ ημιύπόγειο 86 τμ. καί πατάρι 50 τ.μ. στό κέντρο τής πόλης όδός Βικέλα 39—41. Πληροφ. τηλ. 283570—231488.
(Ε358) 1—15

ΕΝΟΙΚΙΑΖΕΤΑΙ εύρύχωρο γραφείο μέ τουαλέττα εις Α' όροφο καί επί τής όδού Έβανς 65 καί Μαν. Μηλιαρά άρ. 1. Πληροφ. παρά Θωμά Ψυλλάκη τηλ 288588.
(Ε488) 1—6

ΕΝΟΙΚΙΑΖΕΤΑΙ κατάσπτημα άνω τών 100 τ.μ. μέ μεγάλη αύλή καί 200 τ.μ. άκάλυτο χώρο στήν Νέα Αλικαρνασσό έναντι 2ου Δημ. Σχολείου. Τηλ. 231505. (Ε384) 1—10

ΕΝΟΙΚΙΑΖΕΤΑΙ ή ταβέρνα «Αλκιών» πλήρως εξοπλισμένη. Παραθαλάσια στήν Αγ. Πελαγία. Πληροφ. τηλ. 221531.
(Ε421) 1—8

ΕΝΟΙΚΙΑΖΟΝΤΑΙ πλήρως επιπλωμένα δωμάτια μέ χρήση κουζίνας καί λουτρού σέ ΠΑΝΣΙΟΝ στό κέντρο τής πόλεως. Πληροφ. τηλ. 220063 ώρες 10—12 π.μ. καί 6—8 μ.μ.
(Ε485) 1—6

ΕΝΟΙΚΙΑΖΟΝΤΑΙ δύο καταστήματα στήν όδό Ντεντηδάκηδων 12. Πληροφ. τηλ. 289613.
(Ε481) 1—4

ΕΝΟΙΚΙΑΖΕΤΑΙ διαμέρισμα 6άρι υπερπολυτελούς κατασκευής όδός Μυριώνου 4. Επίσης **ΕΝΟΙΚΙΑΖΟΝΤΑΙ** δωμάτια γιά φοιτητές τηλ. 288237.
(Ε203) 1—20

ΕΝΟΙΚΙΑΖΕΤΑΙ διαμέρισμα 2 δωματίων οπισθεν Ακαδημίας όδος Σγουρομαλίνης 4. Τηλ. 222319—220931 από 1—2 μ.μ.
(Ε402) 1—10

ΕΝΟΙΚΙΑΖΕΤΑΙ επιπλωμένο διαμέρισμα δύο κυρίων δωματίων (κουζίνα - λουτρό) στήν όδό Τρυφίτσου 35. Τηλ. 221914 (5—9) (Ε482) 1—6

- ΑΓΓΛΙΚΑ
- ΓΑΛΛΙΚΑ
- ΓΕΡΜΑΝΙΚΑ
- ΙΤΑΛΙΚΑ

• Μαθαίνετε εύκολα - γρήγορα - σωστά - οικονομικά μονο με την οπτικοακουστική μέθοδο η οποία διδάσκεται σε όλα τα σύγχρονα Ανώτατα Εκπαιδευτικά Ιδρύματα.

ΚΑΙ ΤΩΡΑ Η ΕΚΠΛΗΚΤΙΚΗ ΠΡΟΣΦΟΡΑ
ΤΟ ΙΝΣΤΙΤΟΥΤΟ PERKAPHON
ΓΙΑ ΤΕΛΕΙΑ ΕΚΜΑΘΗΣΗ ΤΗΣ ΓΛΩΣΣΑΣ

• ΠΡΟΣΦΕΡΕΙ στους Σπουδαστές του σε συνδυασμό με την κατ' οίκον ΟΠΤΙΚΟΑΚΟΥΣΤΙΚΗ ΑΣΚΗΣΗ και τη δυνατότητα προσωπικής επικοινωνίας με τους καθηγητάς του.

• ΑΡΙΣΤΑ ειδικευμένοι καθηγηταί βρίσκονται πάντοτε στην διάθεση του Σπουδαστού για ειδικά MEETING και προσωπικό ατομικό μάθημα FACE TO FACE.

• Ο Σπουδαστής παρακολουθείτε βήμα - βήμα από κοντά καθ' όλη την διάρκεια της Σπουδής.

• Ειδικά διαρυθμισμένες αίθουσες παρέχουν όλες τις ανέσεις στον Σπουδαστή.

• ΓΟΝΕΙΣ. Εμπιστευθείτε την πρόοδο των παιδιών σας στον τόσο σημαντικό τομέα των Ξένων Γλωσσών στο ΙΝΣΤΙΤΟΥΤΟ PERKAPHON

ΔΕΝ ΘΑ ΜΕΤΑΝΟΗΣΕΤΕ ΠΟΤΕ
ΓΙΑ ΞΕΝΕΣ ΓΛΩΣΣΕΣ ΙΝΣΤΙΤΟΥΤΟ PERKAPHON
ΖΗΤΕΙΣΤΕ ΝΑ ΣΑΣ ΕΝΗΜΕΡΩΣΟΥΝ
ΗΡΑΚΛΕΙΟ Λεωφ. Δημοκρατίας 17 — Τηλ. 243193

ISOLTEC

ΜΟΝΩΣΕΙΣ - ΣΤΕΓΑΝΟΠΟΙΗΣΕΙΣ

Εάν έχετε προβλήματα ύγρασίας ή θέλετε νά κάμετε θερμομόνωση ή ήχομόνωση, είμαστε σέ θέση νά σάς δώσουμε τήν κατάλληλη λύση. Οι εργασίες μας γιά πολλά χρόνια στήν Αθήνα καί στά μεγαλύτερα εργοστάσια τής Ελλάδας (Λιπασμάτων, Κλωστήρια, Αιγαίου, Πυριτοκοιείων, Ψυγεία Αγροτικής Τραπέζης καί πολλά άλλα), είναι ή εγγύησή μας.

Τώρα ιδρύσαμε κατάστημα καί στό Ηράκλειο γιά τήν εξυπηρέτηση τής Κρήτης. Είμαστε σί μόνοι πού κάνομε εγχύσεις καί SPRAY Πολυουρεθάνης. Έχομε έμπειρα συνεργεία άλλά καί μπορούμε νά σάς διαθέσωμε τά υλικά καί τίς οδηγίες γιά νά φτιάξετε μόνοι σας μία εγγυημένη στεγανοποίηση.

ΕΘΝΙΚΗΣ ΑΝΤΙΣΤΑΣΕΩΣ 98Α — ΗΡΑΚΛΕΙΟΝ Τηλ. 283023 — 288095
ΔΡΑΜΑΣ 14—16 ΚΟΛΩΝΟΣ — ΑΘΗΝΑΙ Τηλ. 5126599 — 5123563

ΤΩΡΑ ΗΡΑΚΛΕΙΟ ΚΡΗΤΗΣ ΠΛ. ΚΟΡΝΑΡΟΥ 27

αδυνατιζετε τρωγοντας

ενα μεγαλο επιστημονικο επιτευγμα στον τομεα του αδυνατισματος

• **Τί είναι ή ανακάλυψη γιά τήν οποία μιλάμε;**
Εργαστηριακά πειράματα στά Ερευνητικά Κέντρα Διατροφής της Βοστώνης (ΗΠΑ) απέδειξαν, ότι η επίτάχυνση τής ενζυματικής δράσης στόν άνθρωπινο οργανισμό, έχει σάν αποτέλεσμα τήν αλλαγή τού μεταβολισμού καί επομένως τό κάψιμο καί την αποβολή τού συσσωρευμένου λίπους.

• **Ποιά μέθοδος εφαρμόζεται στά SWISS SLIMMING CENTERS;**
Μετά από ειδικά τέστς, προσδιορίζεται τό Βιοχημικό πρόγραμμα διατροφής - που πρέπει νά ακολουθήσει τό κάθε πρόσωπο πού θέλει νά αδυνατίσει - σε συνδυασμό μέ διάφορες θεραπείες, σύμφωνα μέ τις ανάγκες τού μεταβολισμού τού συγκεκριμένου προσώπου. Αυτό, έχει σάν αποτέλεσμα, τή διάσπαση καί τό κάψιμο τού συσσωρευμένου λίπους τό οποίο αποβάλει οριστικά ό ανθρώπινος οργανισμός.

• **Πόσο μπορεί κανείς νά αδυνατίσει ακολουθώντας αύτή τή μέθοδο;**
Μέχρι τώρα, τά αποτελέσματα διαφόρων πειραμάτων έδειξαν, ότι είναι δυνατόν ένα πρόσωπο νά μπορεί νά χάνει 1 κιλό τήν ημέρα, κατά τήν πρώτη εβδομάδα. Στή πρόξη, απεδείχθει ότι μπορεί κανείς νά χάσει 3 κιλά στίς πρώτες 72 ώρες καί στή συνέχεια 4 κιλά κάθε δύο εβδομάδες. Επομένως, μ' αύτή τή μέθοδο μπορεί κανείς νά χάσει 25, 30 ή καί 50 κιλά.

• **Αδυνατίζετε τρώγοντας!**
Τά βιοχημικά προγράμματα διατροφής πού συνιστά ή μέθοδος τών SWISS SLIMMING CENTERS, έχουν σάν αποτέλεσμα: Όσο περισσότερο τρώει κανείς, τόσο περισσότερο λίπος νά καίει. Είναι σίγουρα, ότι στίς 7 μέρες, θά χρειαστεί νά άλλάξει (κατά 1 μικρότερο νούμερο) τά ρούχα πού φορά.
Αν άκόμη, είστε σκεπτική, κλείστε ένα ραντεβού γιά περισσότερες πληροφορίες, σε ένα από τα κέντρα μας.

ΠΡΟΣΟΧΗ:
ΔΕΧΟΜΑΣΤΕ ΜΟΝΟ ΜΕ ΡΑΝΤΕΒΟΥ
ΚΑΘΕ ΜΕΡΑ 9 π.μ. - 7 μ.μ.
(Εκτός Σαββάτου καί Κυριακής).

SWISS SLIMMING CENTERS

ΕΛΒΕΤΙΚΑ ΚΕΝΤΡΑ ΕΠΙΣΤΗΜΟΝΙΚΟΥ ΑΔΥΝΑΤΙΣΜΑΤΟΣ

ΣΥΝΤΑΓΜΑ ΜΗΤΡΟΠΟΛΕΩΣ 12 ΤΗΛ. 323.0077
ΑΜΠΕΛΟΚΗΠΟΙ ΠΛ. ΜΑΒΙΛΗ & ΔΗΜ. ΣΟΥΤΣΟΥ 3 ΤΗΛ. 644.0857
ΠΑΤΗΣΙΩΝ 137 ΤΗΛ. 8622949 & 865.0777
ΚΗΦΙΣΙΑ ΚΟΛΟΚΟΤΡΩΝΗ 4 (ΕΝΑΝΤΙ SHOPPING CENTER) ΤΗΛ. 801.7971
ΠΕΙΡΑΙΑΣ ΒΑΣ. ΓΕΩΡΓΙΟΥ Α' 17 & ΠΡΑξΙΤΕΛΟΥΣ ΤΗΛ. 413.3097
ΘΕΣΣΑΛΟΝΙΚΗ ΑΓ. ΣΟΦΙΑΣ 24 ΤΗΛ. 284.361

ΖΗΤΕΙΤΑΙ

ΖΗΤΕΙΤΑΙ προς ενοικίαση διαμέρισμα 5 «πέντε» δωματίων στην περιοχή μεταξύ ΜΟΥΣΕΙΟΥ—ΞΕΝΙΑ. Δεκτές και προτάσεις για διαμέρισμα που θα ετοιμαστεί τούς προσεχείς μήνες. Τηλ. 285052. Ωρες 5—8 μ.μ.
(Ζ601) 1—5

Οι Κομμώσεις ΓΙΩΡΓΟΣ και **ΟΥΡΣΟΥΛΑ**, Δικαιοσύνης 7, **ζητούν** πεπειραμένη μόνιμη κομμώτρια. Πληροφ. τηλ. 287670.
(Ζ602) 1—2

ΚΥΡΙΑ αναλαμβάνει παιδιά στό σπίτι της με πλήρη φροντίδα και εξυπηρέτηση. Τηλ. 224440
(Ζ603) 1—3

ΖΗΤΕΙΤΑΙ νέος απόφοιτος Λυκείου γνωζών γραφομηχανή και κάτοχος άδειας Μοτοποδηλάτου, έχων εκπληρώσει τάς στρατιωτικάς του υποχρεώσεις διά μόνιμον απασχόλησιν παρά της Εταιρίας Αφοί Γ. Κονιόρδου Α.Ε. Πληροφ. 2—3 30 εις κ. Οικονομάκη τηλ. 283882.
(Ζ591) 1—10

Το BISTROT - CREPERIE (Φυτάκη Μέγαρο) **ζητεί** πεπειραμένο άτομο ως συνεργάτη για την διεύθυνση και τη λειτουργία του καταστήματος Αριστες προσοντικές. Πληροφ. τηλ. 242848 ώρες 8—10 π.μ. και απογευματινές.
(Ζ595) 1—5

ΚΥΡΙΑ διαθέτουσα στέγη και τροφή **ΖΗΤΕΙ** γυναίκα συγκαιτοικο για συντροφιά. Τηλ. 232 476. (Ζ592) 1—4

ΖΗΤΕΙΤΑΙ δεσποινίς απόφοιτος Λυκείου για νά εργαστεί σάν υπάλληλος γραφείου σε κατάστημα ηλεκτρικών ειδών. Τηλέφ. 286688.
(Ζ596) 1—3

ΖΗΤΕΙΤΑΙ πτυχιούχος άδελφή νοσοκόμα για πλήρη απασχόληση. Τηλεφωνήσατε στό 225792 από 9 π.μ.—1 μ.μ. και 4—7 μ.μ
(Ζ590) 1—6

ΖΗΤΕΙΤΑΙ δεσποινίς άνεξάρτητη άνω των 30 ετών διά εξάωρη προσωρινή απασχόληση διά γράφειο μεταφορών. Απαραίτητες γραμματικές γνώσεις Γυμνασίου. Πληροφ. αύτοπροσώπως οδ. Χαλκούτση 17 (Λαχαναγορά) Τηλ. 225295.
(Ζ600) 1—2

ΖΗΤΕΙΤΑΙ για τό διαφημιστικό τμήμα νέου περιοδικού, άτομο άνω των 25 ετών, καλής έμφανίσεως, δραστήριο και με μεγάλο κύκλο γνωριμιών, για νά συνεργαστεί στήν παραγωγή διαφημίσεων. Πληροφ. τηλ. 286 641—242864.
(Ζ598) 1—2

ΖΗΤΟΥΝΤΑΙ για πρωτότυπη εργασία με ελεύθερο ωράριο, φοιτητές, φοιτήτριες και γενικά άτομα που διαθέτουν εύστροφα συνέπεια και σοβαρότητα με εξαιρετικά κανονοποιητικές αποδοχές. Απευθυνθείτε στή διεύθυνση Μονής Αρετίου 7 έναντι ξενοδοχείου GALAXY.
(Ζ597) 1—4

ΖΗΤΕΙΤΑΙ δεσποινίς για επιχείρηση. Τηλ. 284470.
(Ζ509) 1—3

ΑΠΟ εργοστάσιο κατασκευής γεωργικών μηχανημάτων (ΜΙΝΩΣ—ΑΛΦΑ) **ΖΗΤΟΥΝΤΑΙ** έφαρμοστές μετάλλου (ηλεκτροσυγκολητάι) και τορναδόροι. Πληροφ. τηλ. 235303 κα. 280905.
(Ζ583) 1—6

ΖΗΤΟΥΝΤΑΙ παρά Βιοτεχνίας γυναίκες πλέκτρουσες και κεντήστρες για έργασία στό σπίτι. Τηλ. 233596.
(Ζ557) 1—10

ΗΛΙΟΘΕΡΜΑ ΣΑΝΓΚΑΛ Βιομηχανική περιοχή. **ΖΗΤΕΙΤΑΙ** ηλεκτροσυγκολλητής ή άνειδίκευτος νά έχει δουλέψει σέ παρεμφερή έργασία. Τηλ. 234694—230229 εργάσιμες ώρες.
(Ζ568) 1—10

Η ΚΡΗΤΙΚΗ ΒΙΟΜΗΧΑΝΙΑ ΕΠΙΠΛΩΝ **ΖΗΤΑΕΙ** λουστραδόρους και τεχνίτες επίπλων. Επίσης άνειδίκευτους από 14—17 ετών. Τηλ. 280456. (Ζ547) 1—12

ΖΗΤΕΙΤΑΙ κοπέλλα με γνώσεις λογιστικών ή σχεδίου. Τηλ. 241475 5—6 απόγευμα.
(Ζ594) 1—3

ΚΟΜΜΩΤΗΡΙΟ ΖΗΤΑ πεπειραμένη κομμώτρια για πρώτο χέρι και βοηθούς που νά ξέρουν καλό πιστολάκι. Πληροφ. τηλ. 288313. (Ζ591) 1—15

ΔΙΑΦΟΡΑ

ΠΤΥΧΙΟΥΧΟΣ Αγγλικής Φιλολογίας παραδίδει μαθήματα αγλικών σε μαθητές Γυμνασίου—Λυκείου. Τηλ. 235212 και 285931.
(Δ608) 1—7

ΠΕΤΥΧΑ στό τμήμα Φυτικής Παραγωγής στά ΚΑΤΕΕ Ηρακλείου και **ΖΗΤΩ** άμοιβαία μετεγγραφή με επιτυχόντα στά ΚΑΤΕΕ Λάρισας Α' εξαμήνου. Τηλ. 220234 Ηρακλείου και Λάρισης 221800 229644 κ. Δημ. Γιαννακόπουλο.
(Δ615) 1—4

ΦΙΛΟΛΟΓΟΣ καθηγήτρια παραδίδει ιδιαίτερα μαθήματα σέ μαθητές Γυμνασίου — Λυκείου Εργασία υπεύθυνη. Τό πρώτο μάθημα γνωριμίας δωρεάν. Πληροφ. τηλ. 224437.
(Δ614) 1—3

ΣΥΝΟΙΚΕΣΙΑ

Δεσποινίς 38 ετών άριστος ήθικών αρχών, καλώς αποκατεστημένη **ΖΗΤΑ** κύριο αναλόγων προσόντων. Τηλ. 225957.
(Δ617) 1—4

ΣΥΝΟΙΚΕΣΙΑ

Βάλτε τέλος στήν μονοξιά σας. Βρήτε τό δικό σας παιδί, μέσα από τή δική μας οικογένεια. Αξιόλογα άτομα Ζητούν. Μήπως εσείς τούς κάνετε. Τηλεφωνήσετε στό 225957.
(Δ616) 1—6

ΕΠΙΤΥΧΟΥΣΑ εις Σχολή Αδελφών νοσοκόμων Β' εξαμήνου εις ΚΑΤΕΕ Ηρακλείου ζητά άμοιβαία μετανεφαή για ΚΑΤΕΕ Λαρίσης. Πληροφ. τηλ. 041-22 3207.
(Δ618) 1—3

ΔΑΣΚΑΛΑ παραδίδει μαθήματα σέ παιδιά Δημοτικού —Γυμνασίου. Τηλ. 243901.
(Δ613) 1—3

ΦΥΣΙΚΟΜΑΘΗΜΑΤΙΚΟΣ παραδίδει Φυσικοχημεία και Μαθηματικά Γυμνασίου —Λυκείου στο σπίτι σας. Τηλ. 285931 και 235 212. (Δ609) 1—7

ΚΑΘΗΓΗΤΗΣ και **ΚΑΘΗΓΗΤΡΙΑ** με άδειες διδασκαλίας Φυσικών Μαθηματικών αναλαμβάνουν υπεύθυνα την προετοιμασία μαθητών Γυμνασίου— Λυκείου. Μάθημα γνωριμίας δωρεάν τηλ. 232722 και 231355.
(Δ611) 1—10

ΥΠΕΥΘΥΝΗ παρακολούθηση για μαθητές Γυμνασίου—Λυκείου σε Φυσική—Χημεία—Μαθηματικά από καθηγητή και καθηγήτρια Φυσικομαθηματικών. Τηλ. 286559.
(Δ610) 1—3

ΜΟΝΑΔΙΚΗ ευκαιρία, για λόγους αναχωρήσεως πωλείται επιχείρηση καφετέριας - μπάρ «Σαλόνικα», στό κέντρο τού Ηρακλείου. Πελατεία εξασφαλισμένη. Ενοίκιο φθηνό. Σέ καινούργια οικοδομή με ισόγειο, υπόγειο και πατάρι καθώς και εξωτερικά τραπεζάκια. Καλοριφέρ και τηλέφωνο. Δεκτές μόνο σοβαρές προτάσεις. Πληροφ. Αν δρεαδάκη 19 πιό κάτω από τόν ΟΤΕ, τηλ. 242147 (βραδυνές ώρες).
(Δ612) 1—4

ΣΥΝΟΙΚΕΣΙΑ

Αξιόλογος κοπέλλα άρκετά εμφανίσιμη, οικονομικά ανεξάρτητη **ΖΗΤΑ** κύριο για αποκατάσταση 45—55 ετών εμφανίσιμο. Πληροφ. τηλ. 225957.
(Δ602) 1—6

ΦΙΛΟΛΟΓΟΣ καθηγήτρια με φροντιστηριακή πείρα αναλαμβάνει παρακολούθηση μαθητών Λυκείου—Γυμνασίου. Τηλ. 284777—243851.
(Δ605) 1—4

ΜΑΘΗΜΑΤΙΚΟΣ παραδίδει μαθήματα σέ μαθητές Γυμνασίου —Λυκείου. Μέθοδος διδασκαλίας άριστη. Τηλ. 285517.
(Δ606) 1—4

ΠΕΤΥΧΑ στήν Παιδαγωγική Ακαδημία Ρόδου και **ΖΗΤΩ** άμοιβαία μεταγραφή με επιτυχόντα στήν Παιδαγωγική Ακαδημία Ηρακλείου. Πληροφ. τηλ. 289572.
(Δ607) 1—6

ΚΑΘΗΓΗΤΡΙΑ άφιχθείσα εκ τού εξωτερικού παραδίδει ιδιαίτερα μαθήματα Αγγλικά—Γερμανικά —Ιταλικά. Πληροφ. τηλ. 243 822. (Δ601) 1—6

ΠΑΡΑΔΙΔΟΝΤΑΙ μαθήματα σέ παιδιά Δημοτικού από κοπέλλα πτυχιούχο Παιδαγωγικής Ακαδημίας. Τηλ. 235179
(Δ599) 1—4

ΥΠΕΥΘΥΝΗ προετοιμασία σέ Φυσική, Χημεία, Μαθηματικά γιά μαθητές Γυμνασίου—Λυκείου. Τιμές προσιτές. Πληροφ. τηλέφ. 235317 από 9—1 και 5—9. (Δ604) 1—6

ΝΤΕΤΕΚΤΙΒΣ
(Ειδικευμένοι)
Γραφείο Ερευνών
«ΔΙΕΘΝΕΣ

Έρευναι. Παρακολουθήσεις Κλοπαί. Διαζύγια, Μοιχείαι.

Θέματα οικογενειακά, οικονομικά, εμπορικά.

Τηλεμαγνητοφωνήσεις, φωτογραφήσεις. Πλήρης ηλεκτρονικός εξοπλισμός.

Αναλαμβάνομε υποθέσεις σέ διεθνή κλίμακα. Απόλυτος εχεμύθεια. Αμοιβή τελευταία.

Τηλ. 241522—243269 Πλ. Κορνάρου 37—οδός 1866 (Βαλιδέ Τζαμί) Ηράκλειον—Κρήτης.

ΜΙΚΡΕΣ ΑΓΓΕΛΙΕΣ • ΜΙΚΡΕΣ ΑΓΓΕΛΙΕΣ • ΜΙΚΡΕΣ ΑΓΓΕΛΙΕΣ • ΜΙΚΡΕΣ ΑΓΓΕΛΙΕΣ

ΜΑΘΗΜΑΤΙΚΟΣ παραδίδει μαθήματα κατ' οίκον. Πληροφ. τηλ. 241466.
(Δ581) 1—25

ΦΟΙΤΗΤΡΙΑ παραδίδει μαθήματα Αγγλικών. Τηλ. 233063.
(Δ600) 1—5

ΑΜΟΙΒΑΙΑ ΜΕΤΑΓΡΑΦΗ

Στυλιανός Δήμου τού Γεωργ. επιτυχών στά ΚΑΤΕ Ηρακλείου Τμήμα Λογιστικών ζητάει άμοιβαία μεταγραφή με επιτυχόντα στά ΚΑΤΕ Λογιστικών Αθηνών Βόλου, Λάρισας, Θεσσαλονίκης Πληροφ. τηλ. 0424-33412 και 286923.
(Δ603) 1—6

ΠΩΛΗΣΕΙΣ

ΠΩΛΕΙΤΑΙ για αλλοδαπούς Κυρίους και ανέπηρους αυτοκίνητο HONDA CIVIK 1200 με ξένο αριθμό. Τιμή 65.000. Τηλ. 285 451 από 8—3 μ.μ.
(Π823) 1—5

ΠΩΛΕΙΤΑΙ αμπέλι 2 1)2 στρεμ. κοντά στήν ποτιστικό στήν Φοινικιά. Πληροφ. τηλ. 230324.
(Π787) 1—5

ΠΩΛΕΙΤΑΙ αυτοκίνητο V.W Σαραβάς μοντ. 78. Τιμή 290.000. Πληροφ. τηλ. 282705.
(Π820) 1—6

ΠΩΛΟΥΝΤΑΙ βαρέλια δούνα τών 200 κιλών 9000 δρχ. τό ένα. Τηλ. 225182.
(Π821) 1—6

ΠΩΛΕΙΤΑΙ στίς Γαλάρες σέ τιμή εύκαιρίας οικόπεδο 3 περίπου στρ. Πληροφ. τηλ. 282700.
(Π822) 1—6

ΠΩΛΕΙΤΑΙ μηχανή JAVA 250 Μοντ. 1980 εις άριστη κατάσταση. Πληροφ. τηλ. 225829.
(Π824) 1—2

ΠΩΛΕΙΤΑΙ επιχείρηση μισή ή ολόκληρη. Τηλ. 234610 2348379—10 μ.μ.
(Π825) 1—2

ΠΡΟΣΟΧΗ ΜΕΓΑΛΗ ΕΥΚΑΙΡΙΑ

Σκάφος ανορασμένο 350.000 πρίν τέσσερις μήνες. **ΠΩΛΕΙΤΑΙ** μέ 270.000. Ελάτε νά τό δείτε. Γίνονται λύσεις εύκολες. 242657. (Π826) 1—6

ΜΟΝΑΔΙΚΗ ΕΥΚΑΙΡΙΑ

ΠΩΛΕΙΤΑΙ επιχείρησις Καφετεραίς - Πιτσαρίας σέ τουριστική περιοχή λόγω αναχωρήσεως. Οροι ευνοϊκότατοι. Πληροφ. τηλ. 243865 και 0897)22386 8—2 και 5—8.30
(Π827) 1—6

ΠΩΛΕΙΤΑΙ επιχείρηση σουβλατζιδίκου πλήρως εξοπλισμένη με εξέδρα επί τής παραλιακής οδού Λιμάνι Χερσονήσου με λογικό ενοίκιο, λόγω ασθενείας. Πληροφ. τηλ. 0897-22018.
(Π828) 1—10

ΠΩΛΟΥΝΤΑΙ 50 μετοχές Μινωικών Γραμμών. Τηλ. 236633.
(Π829) 1—5

ΠΩΛΕΙΤΑΙ παραθαλάσσιο κτήμα που βρίσκεται στό Μακού Γιαλό Σητείας. Πληροφ. τηλ. 01-6596012 Αθήνα, 7—9 μ.μ.
(Π830) 1—6

ΠΩΛΕΙΤΑΙ αυτοκίνητο SEAT 127 με πολλά άξεσουάρ σέ άριστη κατάσταση. Πληροφ. τηλ. 243524.
(Π831) 1—4

ΠΩΛΟΥΝΤΑΙ

Αυτοκίνητα: Καινούργια - Μεταχειρισμένα. **Ευκαιρία!!!!** MERSEDES, FORD ESCORT, FORD COURIER, MAZDA B 1600, FIAT 127 1050 C.C. προδιαγραφής εξωτερικού κ.λ.π. Πληροφ. ΠΑΤΕΡΑΚΗΣ, Μάχης Κρήτης 39, τηλ 225812.
(Π836) 1—3

ΠΩΛΕΙΤΑΙ οικόπεδο 431 τ.μ. οδός Βίτσι Πόρος. Δεκτή ανταλλαγή με παραλιακή βίλλα. Πληροφ. τηλ. 224790 ώρες γραφείου. (Π834) 1—5

ΠΩΛΕΙΤΑΙ οικόπεδο άρτιο και οικοδομήσιμο 70 τ.μ. περαστά νω από τό Βαλιδέ Τζαμί (Πλ. Κορνάρου). Πληροφ. τηλ. 224 790 ώρες γραφείου.
(Π833) 1—5

ΠΡΟΣΟΧΗ

Καφετέρια **ΠΩΛΕΙΤΑΙ** σέ τιμή εύκαιρίας και καλή πιάτσα με στρωμένη δουλειά κοντά στά Γυμνάσια Θερίσσου. Γίνονται εύκολίες. Τηλ. 222355.
(Π832) 1—10

ΠΩΛΕΙΤΑΙ SELF SERVIS τροφίμων. Πελατεία εξασφαλισμένη, καλή περιοχή, δεκτή παραχώρηση εβδομαδιαία τής κίνησης τού μαναζιού. Εταίρος και μέτοχος τού Προμηθευτικού συνεταιρισμού «ΑΡΙΑΔΝΗ» Πλήρης εξοπλισμός (3 ψυγεία, κρεατομηχανή, κοφτεμάκι, ζαμπονεμηχανή) Απόσβεση κεφαλαίου σέ 1 χρόνο. Τιμή 2.000.000 απολύτως μετρητοίς. Χωρίς παζάρια. Δεκτή ανταλλαγή με ακίνητο. Τηλ. 224790 ώρες γραφείου.
(Π835) 1—10

ΠΩΛΕΙΤΑΙ VW κλούβα, 1600 κ.ε. μεταχειρισμένη με έμπορική άδεια σέ πολύ καλή κατάσταση. Τιμή 220.000 πλήν μετρητοίς. Τηλ. 287515 ή 224850
(Π831) 1—6

ΠΩΛΕΙΤΑΙ OPEL RECORD 1900 στέσιον με άδεια αγροτική σέ πολύ καλή κατάσταση. Τηλ. 230497. Δεχόμεθα μόνο σοβαρές προτάσεις.
(Π784) 1—6

ΠΩΛΟΥΝΤΑΙ προνομιούχα οικόπεδα εις τόν Άνω Μασταμπά όσα μέτρα θέλετε. Γίνονται καί εύκολίες. Πληροφ. τηλ. 236016 236012. (Π817) 1—20

ΠΩΛΟΥΝΤΑΙ οικόπεδα στή θέση Παλαιόκαστρο. Πληροφ. από 1—5 μ.μ. 8—11 μ.μ. τηλ. 225178. (Π816) 1—6

ΠΩΛΟΥΝΤΑΙ διαμπερή διαμερίσματα καί μετιρέ σέ πολυκατοικία υπό ανέγερση επί τής οδού Απολλωνίου Ροδίου (Μασταμπάς) όλα επί προσόψεως με μεγάλο ακάλυπτο χώρο καί ισόγειο γκαράζ. Πληροφ. Βαγγέλη Χατζηδάκη τηλ. 236016—236 012. (Π815) 1—20

ΠΩΛΕΙΤΑΙ αυτοκίνητο OPEL CADET μοντ. 1969 σέ πολύ καλή κατάσταση. Πληροφ. τηλ. 233935.
(Π818) 1—4

ΠΩΛΕΙΤΑΙ οικόπεδο 750 τ.μ. στό Κρέτα Μπήτς σέ τιμή εύκαιρίας. Πληροφ. τηλ. 233167.
(Π819) 1—10

ΜΟΝΑΔΙΚΗ ΕΥΚΑΙΡΙΑ

ΠΩΛΕΙΤΑΙ οικόπεδο προνομιούχο ένα στρέμμα εις θέσιν Τσιρίγκι Μεγάλο τάνι. Πληροφ. τηλ. 282 013.
(Π640) 1—5

ΠΩΛΕΙΤΑΙ ή επιχείρηση έστιατορίου σουβλατζιδίκου **«Ο Τσιμπούρης»** στήν Πλ. Δασκαλογιάννη με όλο τόν εξοπλισμό του. Πληροφ. στήν ταβέρνα ΕΒΙΒΑ Δημοκρατίας 26.
(Π738) 1—6

ΠΩΛΟΥΝΤΑΙ μετοχές Μινωικών Γραμμών. Τηλ. 235217.
(Π802) 1—6

ΠΩΛΕΙΤΑΙ ή **ΑΝΤΑΛΛΑΣΣΕΤΑΙ** με οικόπεδο στόν Αη Γιάννη μαγαζί 27 τ.μ. στό Καμαράκι, οδός Γιαμαλάκη 13. Τηλ. 242 570.
(Π810) 1—5

ΠΩΛΕΙΤΑΙ διαμέρισμα 4ου ορόφου 115 τ.μ. πολυτελούς κατασκευής επί της Λ. Δικαιοσύνης 45 (έναντι Δικαστηρίων). Πληροφ. τηλ. 225692 σε ώρες καταστήματος.
(Π812) 1—10

ΠΩΛΕΙΤΑΙ Κόλεγο (Λάσι) θηλυκό καθαρόαιμο 10 μηνών από πατέρα γίγαντα με πιστοποιητικό γιατρού και βιβλιάριο Τηλ. 232973.
(Π814) 1—6

ΠΩΛΕΙΤΑΙ ανεξάρτητη μονοκατοικία με 3 δωμάτια καί με βοηθητικούς χώρους στήν Λ. Ιωνίας 17 καί Κωνσταντίνου 213 τ.μ. Πληροφ. τηλ. 223012 καί 284982.
(Π808) 1—5

ΠΩΛΟΥΝΤΑΙ καινούργιες ραπτομηχανές σέ τιμές εύκαιρίας, 8000 ή απλή, 12.000 ή ημιαυτόματη καί 16.000 ή αυτόματη. Τηλ. 225182.
(Π761) 1—6

ΠΩΛΟΥΝΤΑΙ φορτηγόν ανατρεπόμενον Δ.Χ. VOLVO N.88 καί φορτωτής ΚΑΤΕΡΠΙΛΑΡ 922, λόγω συνταξιοδοτήσεως. Πληροφορίαι τηλ. 241911 από 8—12 καί 4—6 μ.μ.
(Π707) 1—15

ΠΩΛΕΙΤΑΙ όλος ο εξοπλισμός τού ξενοδοχείου PARK μαζί με τό τηλεφωνικό κέντρο 40 εσωτερικών γραμμών με τίς συσκευές καί κυψέλες αναζήτησης προσωπικού. Τηλ. 283134 σέ ώρες Γραφείου.
(Π743) 1—10

ΠΩΛΟΥΝΤΑΙ επί τής 25ης Αυγούστου αρ. 16 18 α) κατάστημα εμβαδού 38,40 τ.μ. μετά ομόου υπογείου καί πατάριού καί β) τρία (3) γραφεία γ' ορόφου εις πολυκατοικία. Πληροφ. τηλέφ. 288027.
(Π734) 1—25

ΠΩΛΕΙΤΑΙ αυτοκίνητο μαρκας SEAT 124 LS μοντ. 1974 σέ άριστη κατάσταση μέ πολλά άξεσουάρ. Πληροφ. τηλ. 225761.
(Π806) 1—5

ΠΩΛΕΙΤΑΙ κατάστημα επί τής Πλατείας Βενιζέλου (Λιονταρία). Πληροφ. κ. Δημ. Ζέην, οδός 25ης Αυγούστου 48.
(Π803) 1—10

ΠΩΛΟΥΝΤΑΙ οικόπεδα τών 250 τ.μ. καί άνω στό Κορακοβούνι (Αγ. Γεώργιος) κοντά στίς βίλλες, κοντά στόν Εθν. δρόμο σέ τιμή εύκαιρίας. Πληροφ. τηλ. 232459 —Αθηνών (01)9810165
(Π780) 1—3

ΠΩΛΟΥΝΤΑΙ έτοιμοπαράδοτα γραφεία σέ προσιτές τιμές. Παραπλεύρως κιν)φου ΑΣΤΟΡΙΑ Πληροφ. τηλ. 222000.
(Π772) 1—5

ΠΩΛΕΙΤΑΙ αυτοκίνητο φορτηγό Μερσεντές 10 τόννων μικτό βάρος μέ άδεια εργολαβική, δρχ 300.000 τηλ. 289623.
(Π755) 1—10

ΠΩΛΟΥΝΤΑΙ γραμματόσημα από όλο τόν κόσμο καί ιδιαιτέρως Ασίας καί νήσων Πασηφικού. Τηλ. 225182.
(Π762) 1—6

ΠΩΛΕΙΤΑΙ φορτηγό τού τόνου αγροτικό σχεδόν άθικτο μόνο 250.000. Τηλ. 222197.
(Π771) 1—6

ΠΩΛΕΙΤΑΙ ισόγειο διαμέρισμα 2άρι στήν οδό Κισάμου 54 (Αγ Τριάδα). Πληροφ. τηλ. 236594
(Π807) 1—6

ΠΩΛΕΙΤΑΙ σέ τιμή εύκαιρίας μονοκατοικία μετά καταστήματος πλησίον κέντρου, επί τών οδών Λασιθίου 40 καί Αλιμπερτ 43 (διαμπερής). Στεγασμένοι χώροι 250 τ.μ. περίπου Μεσίται δεκτοί. Πληροφ. τηλ. 241364 καί 283216.
(Π689) 1—10

ΠΡΟΣΟΧΗ

ΠΟΥΛΩ λόγω αναχωρήσεως στό εξωτερικό μία μηχανή YAMAHA RS 125 TORQUE INDUCTION με 200 χλμ. Αγοράστηκε πρίν 20 μέρες. Ζητώ 40.000 μετρητά καί νά αναλάβει τά υπόλοιπα γραμάτια αξίας 63.000 δρχ. Τηλ. 223229 καί 221704
(Π769) 1—7

ΠΩΛΕΙΤΑΙ σοβαρή επιχείρηση με είδη δώρων, στό κέντρο τής πόλης. Δεκτές προτάσεις σοβαρές. Τηλ. 242671.
(Π770) 1—15

ΠΩΛΕΙΤΑΙ τζίπ αμερικάνικο καινουργές με άδεια επιβατικού άνευ τεκμηρίου. Επίσης **πωλείται** σκάφος μαρινερ. 180 καί νουργές με πολλά έξτρά. Μηχανή 140 ΗΠ. Τιμή δρχ. καί τά δύο 1.200.000. Γίνονται εύκολίες. Τηλ. 280204.
(Π785) 1—10

ΠΩΛΟΥΝΤΑΙ μετοχές Μινωικών Γραμμών. Πληροφ. Μανόλη Διακάκη. Τηλ. 231078 8—4 μ.μ. 230370 μετά τίς 4 μ.μ.
(Π694) 1—10

ΠΩΛΟΥΝΤΑΙ οικόπεδα 1) Εις Μασταμπά επί παρόδου τής Λ. Α. Καστρινάκη, εκτάσεως 219 τ.μ. 2) Εις «Κορώνη Μαγαρά» εκτός σχεδίου 1026 τ.μ. 3) Εις Ν. Αλικαρνασσό άρτιο (εξ ά διανεμήτου) 220 τ.μ. Πληροφ. τηλ. 283465 εργάσιμες ώρες.
(Π660) 1—18

ΠΩΛΕΙΤΑΙ διόροφος παλαιά οικία, επί οικοπέδου 165 τ.μ. στήν οδόν Γιαννίκου 30. Πληροφ. τηλ. 241911 από 8—12 καί 4—6 μ.μ.
(Π708) 1—15

ΠΩΛΕΙΤΑΙ οικόπεδο 710 τ.μ. εις θέσιν Μασταμπά οδός Ιερολοχιτών (έναντι ταβέρνας Παυλή). Πληροφ τηλ. Αθηνών 51 41086 καί Ηρακλείου κ. Μανόλη Αμαργιαρνιτάκη τηλ 282056
(Π691) 1—10

ΠΩΛΕΙΤΑΙ μηχανή καφέ πλήρης, δύο γκρούπ, καί ταμειακή μηχανή. Πληροφορίες τηλ. 283445 7—10 μ.μ.
(Π658)

ΠΩΛΕΙΤΑΙ οικόπεδο γύρω στά 290 τ.μ. άρτιο, οικοδομήσιμο μέσα στήν πόλη σέ προνομιούχο θέση καί σέ τιμή εύκαιρίας. Τηλ. 241900.
(Π723) 1—15

ΕΥΚΑΙΡΙΑ

ΠΩΛΟΥΝΤΑΙ διαμερίσματα έτοιμοπαράδοτα στό Λιμάνι Χερσονήσου παραλιακό δρόμο όλα ήλιο λουστα. Καλές τιμές, γίνονται καί εύκολίες. Πληροφ. τηλ. 0897)22052 από 7—10 π.μ. καί 5—8 μ.μ. παρά τού ιδιοκτήτη.
(Π760) 1—20

ΠΩΛΟΥΝΤΑΙ Ντοπερμαν γίγαντες Κ—9, Κόλεγο (Λάσι), Λυκόσκυλα, Κανίς, Πεκινουά, κυνηγόσκυλα καί πολλές άλλες ράτσες. Γιά τήν υγεία καί τήν καθαρσιμία τών σκυλιών πιστοποιούν κτηνίατροι. **Θά μάς βρείτε Θενών 10** (κοντά στό Μηχανολογικό). Τηλ. 242098.

ΠΩΛΟΥΝΤΑΙ άσύρματοι αύτοκινήτου CB αμερικάνικης κατασκευής 40 κανάλια μόνο 10.000 δρχ. Τηλ. 289587.
(Π786) 1—8

ΠΩΛΕΙΤΑΙ δυόροφος ανεξάρτητος οίκία πολυτελούς κατασκευής, έκτασης 261 τ.μ. άνωθεν ΟΑΣΗΣ ελευθέρα παντός βάρους σέ τιμή εύκαιρίας λόγω αναχωρήσεως ιδιοκτήτου. Πληροφ. κ. Εμμ. Καλογεράκη τηλ 283730 καί 285660.
(Π722) 1—10

ΠΩΛΕΙΤΑΙ αυτοκίνητο μάρκας FIAT 1100 σέ άριστη κατάσταση στήν τιμή τών 130.000. Πληροφ. τηλ. 242206.
(Π788) 1—6

ΠΡΟΣΟΧΗ

ΠΩΛΟΥΝΤΑΙ προνομιούχα οικόπεδα σέ τιμή εύκαιρίας 1) στήν οδό Μεγάλου Αλεξάνδρου Μασταμπά καί 2) κοντά στό κέντρο ΚΑΝΑΡΙΑ στόν Αη Γιάννη Χωστό. Συμβόλαια άμέσως. Γίνονται καί εύκολίες πληρωμής. Πληροφ. στά τηλ. 236954 230541 καί 241102.
(Π811) 1—10

ΠΩΛΕΙΤΑΙ οίκία ανεξάρτητη 131 τ.μ. στήν οδό Θεσσαλονίκης 25 όπισθεν κλινικής Μεγαλόχαρη. Ρυμοτομημένη από τόν Δήμο 31 τ.μ. καθαρό οικοδομήσιμο 100 τ.μ. Τιμή μοναδικής εύκαιρίας. Πληροφ. τηλ. 2—8 μ.μ. τηλ. 286018.
(Π733) 1—10

ΠΩΛΕΙΤΑΙ επαγγελματικό ψυγείο σέ άριστη κατάσταση. Πληροφ. τηλ. 751545—751548.
(Π796) 1—6

ΠΩΛΕΙΤΑΙ οικόπεδο 550 τ.μ. στόν Αγιο Ιωάννη Χωστό. Πληροφ. τηλ. 221639—220821.
(Π782) 1—6

ΠΩΛΕΙΤΑΙ προνομιούχο οικόπεδο εις θέσιν Άνω Φορτέτσα μέ απεριόριστη θέα, πρόσοψη επί ασφάλτου, νερό, φώς, τηλέφωνο. Πληροφ. τηλ. 821534 Ηράκλειο.
(Π683) 1—15

ΠΩΛΕΙΤΑΙ κατάστημα τοστάδικο—παγωτατζιδίκο στό κεντρικότερο σημείο τής Χερσονήσου Πληροφ. τηλ. 0897)22230 —κ. Αγησίλαο JAX DONNATS Μεγάλο τάνι. (Π737) 1—10

ΠΩΛΕΙΤΑΙ άκίνητο γωνιακό στόν Πόρο σέ τιμή εύκαιρίας. Πληροφ. τηλ. 220957.
(Π740) 1—15

ΚΑΤΟΙΚΙΔΙΑ ΖΩΑ

Ορτύκια, Κουνέλια καθαρόαιμα Νεοζηλάνδίας **ΠΩΛΟΥΝΤΑΙ** μέ κτηνιατρική εγγύηση. Τηλ. 242 035. (Π757) 1—25

ΠΩΛΕΙΤΑΙ ή επιχείρηση ταβέρνας στήν Αγία Πελαγία. Πληροφ. τηλ. 224569 από 14.00—16.00.
(Π767) 1—10

ΠΩΛΟΥΝΤΑΙ 3 άλογα ντόπια ή λικίας 5 μηνών, 25 μηνών καί 12 τέων. Γιά περισσότερες πληροφορίες τηλ. 221248 ώρες 8—2.30. (Π775) 1—6

ΜΕΓΑΛΗ ΕΥΚΑΙΡΙΑ

ΠΩΛΕΙΤΑΙ οικόπεδο περιοχή Σταυρωμένου. Πληροφ. τηλ. 283578—284522 από 10—1 καί 5—8 μ.μ.
(Π728) 1—15

ΠΩΛΕΙΤΑΙ FIAT 850 εις άριστη κατάστασιν. Δεκτός οποιασδήποτε έλεγχος. 46.000 χλμ. Τηλ. 220633 ώρες καταστημάτων.
(Π766) 1—6

ΠΩΛΟΥΝΤΑΙ

Στό κατάστημα μας **«ΚΑΤΟΙΚΙΔΙΑ ΖΩΑ»** θά βρείτε: Κουνέλια: **Γερμανικά— Νέας Ζηλανδίας —Καλλιφόρνιας.** Έτοιμα γιά γέννα από 900 έως 1300 δρχ. **Κλούβες** γιά τρείς μάνες 1700 δρχ. αύτόματες ταΐστρες —ποτίστρες. **Κανάρια — Παπαγάλους— Παραδείσια πουλιά — περιστέρια —όρτύκια — ένυδρεία —ψάρια —γυάλες— τροφές.** Αναλαμβάνουμε παραγγελίες ένυδρείων. Ελάτε στό κατάστημά μας γιά οποιαδήποτε συμβουλή. **«ΚΑΤΟΙΚΙΔΙΑ ΖΩΑ» Μ. Κ. ΔΑΜΙΓΟΣ** Λ. Ιωνίας 120 Ατσαλένιο στάση Ομόνοια. Τηλέφ. 234256 Ηράκλειο.
(Π541) 1—20

ΠΩΛΟΥΝΤΑΙ σκυλιά ΝΤΟΜΠΕΡΜΑΝ Κ9 γιγαντόσωμα—Λυκόσκυλα— Κόλλεγο (Λάσσου) — Κόκκερ —Κανίς όλα τά μεγέθη Γιορκσάιρ καί πολλά άλλα. Όλα τά σκυλιά δίδονται μέ πιστοποιητικά καθαροαιμίας καί υγείας. Επίσης θά βρείτε όλα τά αξεσουάρ γιά τό σκυλί σας. Βούρτσες, σαμπουάν, τροφές, βιταμίνες. Βιβλία γιά τήν εκπαίδευση τού σκύλου σας σέ καθήκοντα υπακοής καί ασφάλειας. Ελάτε στό κατάστημα μας, σάς δίνουμε υπεύθυνες συμβουλές γιά τήν εκπαίδευση τού σκύλου σας. **ΚΑΤΟΙΚΙΔΙΑ ΖΩΑ Μ.Κ. ΔΑΜΙΓΟΣ** Λ. Ιωνίας 120 στάσις Ομόνοια Ατσαλένιο τηλέφ. 234256.
(Π544) 1—20

ΜΟΝΑΔΙΚΗ ΕΥΚΑΙΡΙΑ

ΠΩΛΕΙΤΑΙ επιχείρηση ταβέρνας μέ εξασφαλισμένη πελατεία. Τηλ. 224909 μετά τίς 4 τό απόγευμα. (Π794) 1—6

ΠΩΛΟΥΝΤΑΙ εξήντα μετοχές Μινωικών Γραμμ

ΑΘΛΗΤΙΚΑ

Ἡρόδοτος-Κόρινθος 1-0

Συνέχεια ἀπὸ τὴ σελ. 3

πὸ τὸν Μαυρονάσιο, ἀλλὰ ὁ δι αιτητὴς ἀντὶ γιὰ πέναλτυ ἔδω σε κόρνερ. Παράλληλα ἔδειξε κίτρινη κάρτα στὸν Παπαδόπουλο ὅταν διαμαρτυρήθηκε στὴν ἀψυχολόγητη αὐτή ἀπόφαση του.

ΤΟ γκὸλ ποὺ ἔκρινε τὴν πύχη τῆς ἰσυνάντησης αὐτῆς σημειώθηκε στὸ 68ο λεπτό. Ὁ Μπακούσης κτύπησε φάουλ ἀ πὸ τὴ γωνία τῆς μεγάλης περιοχῆς, ὁ Μυλωνᾶς ἀπόκρουσε ἀ σθενῶς καὶ ὁ ἐπερχόμενος Ἀντωνιάκης μὲ πλασαριστὸ σοὺτ ἔστειλε τὴ μπάλλα στὰ δίχτυα

ΣΤΟ 72' ὁ Παπαδόπουλος μὲ φοβερὸ σοὺτ ἔστειλε τὴ μπάλλα στὸ δοκάρι τῶν φιλοξενουμένων.

ΜΟΝΟ κατὰ διαστήματα ὁ Ἡρόδοτος ἱκανοποίησε τοὺς φιλάθλους του. Ἀλλὰ ἦταν ἀρκετὰ τὰ διαστήματα αὐτὰ γιὰ νὰ κερδίσει τὸ μάτς.

ΑΠΟ τοὺς νικητὲς αὐτοὶ ποὺ ἱκανοποίησαν ἦταν οἱ Κουρούνης, Τσογκαράκης, Φραγκιαδάκης.

ΛΙΠΑ πράγματα ἡ Κορίνθος ἡ ὁποία δὲν ἔδειξε ὅτι εἶναι ἡ ὁμάδα ποὺ πέρυσι ἀγωνιζόταν στὴν Α' Ἐθνική. Ἡ πορεία της στὸ πρωτάθλημα θὰ εἶναι δύσκολη.

ΔΙΑΚΡΙΘΗΚΑΝ σὰν ἄτομα, οἱ Κουρμπανάς, Πολυχρονόπουλος, Παπαγιάννου.

ΠΟΛΛΑ καὶ σοβαρὰ λάθη, ἔκανε ὁ διαιτητὴς κ. Χρυσοβέργης.

Τό Κύπελλο Ἐρασιτεχνῶν

Συνέχεια ἀπὸ τὴ σελ. 3

τάκης, Ἀποστολάκης, Χανιωτάκης, Λεβάκης (85' Κατσαβούνης), Τσαλίκνης, Χανταμπάκης, Γρηνεζάκης, Τζιρίκης.

Μ. ΒΛΑΧΑΚΗΣ

Ο ΕΡΓΟΤΕΛΗΣ ΣΤΑ ΠΕΝΑΛΤΥ (6—5)

ΣΤΑ πέναλτυ προκρίθηκε ὁ Ἐργοτέλης. Ὁ κανονικὸς ἀγώνας ἔληξε ἰσόπαλος (1—1) ἐνῶ τὸ σκὸρ δὲν ἄλλαξε στὴν παράταση. Προηγήθηκε ἡ ΑΕΚ μὲ γκὸλ τοῦ Τάταρη (35') κατ' ἰσοφάρισε ὁ Ἐργοτέλης μὲ κεφαλιὰ τοῦ Καρέλλη.

ΕΥΣΤΟΧΑ κτυπήθηκαν καὶ τὰ πέντε πέναλτυ τοῦ Ἐργοτέλη ἀπὸ τοὺς Τζαμούση, Μερταράκη, Γρομπατζάκη, Δούκα, Τουτουντζόγλου.

ΑΠΟ τὴν ΑΕΚ εὐστοχοι ἦταν οἱ Καρέλλης, Μουρτζάκης, Βαρδαξῆς, Καστρινός, ἐνῶ τὸ πέναλτυ τοῦ Σκαφίδα ἀποκρούστηκε ἀπὸ τὸν Ἀλεξάκη.

ΤΑ ΑΛΛΑ ΑΠΟΤΕΛΕΣΜΑΤΑ

ΣΤΟΥΣ ἄλλους ἀγῶνες τοῦ Κυπέλλου σημειώθηκαν τὰ ἑξῆς ἀποτελέσματα:

ΟΦΙ—Μινωϊκὴ	4—0
Δωριέας—ΑΟΑΝ	2—4
Κόρφος—Τύλισσος	5—3

(στὰ πέναλτυ, κανονικὸς ἀγώνας καὶ παράταση 1—1.

Ρωμανός—Δαίδαλος	3—1
Θύελλα—Μπεντεβή	3—0
Γιούχτας—Νέαπολη	2—0

(στὴν παράταση, κανονικὸς ἀγώνας 0—0).

ΣΕΜΙΝΑΡΙΟ ΤΟΥ ΕΛΚΕΠΑ ΓΙΑ ΤΟΥΣ ΣΥΝ)ΜΟΥς

Σεμινάριο μὲ θέμα «γεωργικοὶ Συνεταιρισμοὶ» ὀργανώνει στὴν πόλη μας ὡς τὶς 26 Ὀκτωβρίου τὸ ΕΛΚΕΠΑ, μὲ τὴν συνδρομὴ τοῦ Κοινωνικοῦ Ταμείου τῆς ΕΟΚ.

ΕΓΚΑΙΝΙΑ ΤΟΥ ΣΟΥΠΕΡ - ΜΑΡΚΕΤ ΤΗΣ ΕΓΣΗ

Εγκαίνια ἑνὸς νέου σούπερ Μάρκετ ποὺ βρίσκεται στὰ Κα μίνια, κάνει σήμερα στὶς 6μ.μ ἡ Ἕνωση Γεωργικῶν Συνεταιρισμῶν Ἡρακλείου.

ΝΑ ΕΞΙΣΩΘΟΥΝ ΤΑ ΠΟΣΑ ΠΑΡΑΣΤΑΣΕΩΝ ΤΩΝ ΔΙΚΗΓΟΡΩΝ ΜΕ ΤΗΝ ΑΘΗΝΑ

Τὰ Συντονιστικὸ Συμβούλιο Ἐμπορικῶν Συλλόγων Κρήτης ἔστειλε τὸ κατώτερο Τηλεγράφημα στὸ Πρωθυπουργὸ κ. Ἀνδρέα Παπανδρέου.

«Παρακαλοῦμε ἀντιμετωπίσατε ἐξίσωση πόσων ἐπαρχίας μὲ Ἀθήνα γιὰ τὴν ὑποχρεωτικὴ παράσταση δικηγόρων στὴ σύνταξη συμβολαιογραφικῶν ἐγγράφων σὰν πρῶτο μέτρο τῆς ἐπιβαλλομένης ἀναθεώρησης τῶν προνομίων καὶ τῶν χαριστικῶν πράξεων ποὺ τὸ παρελθὸν θέσπισε γιὰ τοὺς λίγους.

Συντονιστικὸ Συμβούλιο Ἐμπορικῶν Συλλόγων Κρήτης
Γιὰ τὴν ἐκτελεστικὴ Ἐπιτροπὴ
Πρόεδρος Ἐμπορικοῦ Συλλόγου Ἡρακλείου

ΕΔΗΚ ΑΝΑΚΟΙΝΩΣΗ—ΠΡΟΣΚΛΗΣΗ

Καλοῦνται τὰ μέλη καὶ οἱ φίλοι τῆς ΕΔΗΚ τὴ Τετάρτη 13 Ὀκτωβρίου στὸ Ξενοδοχεῖο Ξενία καὶ ὥρα 6 μ.μ. γιὰ πολιτικὴ συζήτηση—ἐνημέρωση.

Π.Ε. ΕΔΗΚ
Θεόφιλος Παναγῆς

1—2

ΤΟ ΑΡΘΡΟ ΤΟΥ κ. ΜΑΡΚΑΚΗ

Συνέχεια από τη σελ. 1.

μερα και δυνοπαθούν, από υπολειτουργία και ψηλό κόστος, στην εντός των τειχών παλιά πόλη. Και πιστεύω δεν χρειάζεται να παρατηρήσω ότι η αποσυμφόρηση της παλιάς πόλης θα συντελούσε στην αποδυνάμωση της οικοπεδικής της αξίας με συνέπεια να υπάρξει κάποια ρυμοτόμησης και αναμόρφωσης της.

6.— Άρα η προώθηση του χωροταξικού σχεδίου της ευρύτερης περιοχής του Ηρακλείου, πάνω στο οποίο θα στηριζόταν η επέκταση και ανάπτυξη της πόλης, έπρεπε να αποτελέσει, μέχρι και την επιβολή του, τη μοναδική απασχόληση του εκλεγέντος μετά την μεταπολίτευση Δημάρχου. Έτσι δεν θα υπήρχε σήμερα ο πονοκέφαλος των αυθαιρέτων κτισμάτων. Συνάμα το χρήμα που δαπανήθηκε και ο ιδρώτας που χύθηκε για την κατασκευή τους θάχαν ευεργετική κι όχι ανασταλτική επίδραση στην εξέλιξη της πόλης. Τέλος δεν θα άφηνε την κακή αυτή κληρονομιά στον καινούργιο Δήμαρχο και στις επόμενες γεννιές, αλλά και την επανεκλογή του μπορούσε να διεκδικεί με τον αέρα κάποιας σημαντικής επιτυχίας.

7.— Άλλος σημαντικός χώρος που έπρεπε και πρέπει ο κάθε Δήμαρχος και Κοινοτάρχης να αναπτύσσει αποφασιστικής σημασίας δραστηριότητα είναι ο χώρος των νιάτων. Το βάρος που πέφτει σήμερα στους ώμους του πρώτου πολίτη κάθε τόπου, για τη σωστή κατεύθυνση και διαμόρφωση του χαρακτήρα των νέων, είναι πολύ μεγάλο. Τούτο γιατί το υπάρχον σήμερα στη χώρα και ειδικά στον τόπο μας, εισόδημα μπορεί να μην αρκεί για ιδανικές ανέσεις. Προσφέρει όμως, ἀς είμαστε ειλικρινείς, μια άνετη διαβίωση που σύτε την ονειρεύονται οι παλιότεροι. Έτσι τα σημερινά νιάτα έχουν καλοζωιστεί όσο κμαιά άλλη από τις προηγούμενες γεννιές. Παράλληλα η τεχνολογική πρόοδος της εποχής μας, τους πρόσφερε και τους προσφέρει μια χωρίς προηγούμενο ευστροφία πνεύματος. Αλλά όταν και όπου υπάρχουν καλοζωισμένοι οργανισμοί περικλύουν ζωντάνια, σωματική και πνευματική, που ζητά διεξόδους με τρόπο επιτακτικό. Καθήκον συνεπώς όλων μας, αλλά για το Δήμο και τὸ Δήμαρχο πρωταρχικό χρέος, η προσφορά των μέσων που εκτονώνουν και συνάμα καλλιεργούν και καθοδηγούν στον αυτοσεβασμό τα νιάτα. Πέρασε όμως μια οκταετία χωρίς να γίνει τίποτα σ' αυτό το χώρο. Χωρο που προσπαθεί να απλώσει ο ελλοχεύων αρνητικός περίγυρος, με προσφορά δραστηριοτήτων που κάθε άλλο παρά ανθρώπινες μπορούν να χαρακτηριστούν. Και είναι να αναρωτιέται κανείς πότε επιτέλους θα πρέπει να ασχοληθούμε σοβαρά μ' αυτό το πρόβλημα, όταν δεν θα μπορούμε κι αυτό να το συμμαζέψομε;

8.— Γνωρίζοντας αυτές τις σοβαρότατες παραλήψεις του κ. Καρέλλη, στα θέματα που αναφέρθηκα και σε όσα θα μπορούσα ακόμη να αναφερθώ θέματα που καθορίζουν την αποστολή και το έργο ενός Δημάρχου, και συνάμα αποτελούν το μέτρο που μετράται η επιτυχία του, αναρωτιέμαι που βρίσκουν το κουράγιο να ζητούν από τους Ηρακλειώτες, όσοι τον υποστηρίζουν, να τον ξαναψηφίσουν για Δήμαρχο τους.

Βέβαια το μόνο παρήγορο γι' αυτούς είναι ότι δεν τολμούν να αναφερθούν στο έργο του. Αναφέρονται σέ άλλου είδους λόγους που δεν διστάζουν να τους προβάλουν. Έτσι τουλάχιστον δείχνουν ότι έχουν επίγνωση της αποτυχίας του. Γι' αυτό και περιφέρουν κάποιο πολύ ξεθωριασμένο και φτηνό επιχείρημα: «τη συνεργασία των ετερόκλητων δυνάμεων». Βλέπετε ο Δήμος δεν πρέπει να ελέγχεται από τους πολλούς, ανεξάρτητα αν τους ανήκει, γιατί είναι ετερόκλητοι. Πρέπει να γίνει φέουδο του ενός κι ας είναι αυτόκλητος.

Αυτό ας το έχουν υπόψη τους κι ας το εξετάσουν με την επιβαλλόμενη προσοχή οι ψηφοφόροι, γυναίκες και άνδρες, του Ηρακλείου.

Κώστας Μαρκάκης.

ΑΠΟ ΤΗΝ ΟΜΙΛΙΑ ΤΗΣ κ. ΠΑΠΑΝΔΡΕΟΥ

Ἕνα στιγμιότυπο ἀπὸ τὴν ὁμιλία τῆς κ. Μαργαρίτας Παπανδρέου, στὴν αἴθουσα τῆς Βασιλικῆς του Ἁγ. Μάρκου. Ἡ ὁμιλία ἔγινε στὰ πλαίσια τῆς συγκέντρωσης ποὺ ὀργάνωσε τὸ Τμῆμα Ἡρακλείου τῆς Ἑνώσης Γυναικῶν Ἑλλάδας, μὲ θέμα «Ἡ γυναίκα στὴν Τοπικὴ Αὐτοδιοίκηση».

ΕΓΚΑΙΝΙΑ ΚΑΤΑΣΤΗΜΑΤΟΣ

Το νέο κατάστημα ειδών οικοδομής και διακόσμησης του κ. Μανόλη Βασιλάκη, που βρίσκεται στη Λεωφ. Ακαδημίας 26—27 και εγκαινιάστηκε το Σάββατου. Το νέο αυτό κατάστημα διαθέτει ό,τι καλύτερο υπάρχει στα είδη που περιλαμβάνει.

Φωτορεπορτάζ: GRAPHOT 221830

ΜΕΛΟΣ ΤΗΣ ΠΑΝΕΛΛΗΝΙΑΣ ΟΜΟΣΠΟΝΔΙΑΣ

Στὶς 15 Ὀκτωβρίου

θὰ λειτουργήσουν τὰ παρακάτω τμήματα:

— Εντατικὰ τμήματα ΑΡΧΑΡΙΩΝ ΕΝΗΛΙΚΩΝ που καλύπτουν ὕλη μέχρι Γ' τάξη, και τελειώνουν **τέλος Φεβρουαρίου.**

— Εντατικὰ τμήματα ΠΡΟΧΩΡΗΜΕΝΩΝ ΕΝΗΛΙΚΩΝ που καλύπτουν ὕλη μέχρι Ε' τάξη και τελειώνουν **τέλος Φεβρουαρίου.**

— Νέο τμήμα HIGHER PALSO και CAMBRIDGE.

Πληροφορίες — εγγραφές καθημερινά

Δικαιοσύνης 41 (ἐναντι Δικαστηρίων)

τηλ. 287-060 — 285-582

ΛΟΓΙΣΤΙΚΑ Α

ΜΑΝΤΙΑΚΗΣ

ΜΟΛΙΣ ΑΡΧΙΣΑΝ ΝΕΑ ΤΜΗΜΑΤΑ

ΠΛ. ΚΟΡΝΑΡΟΥ-ΗΡΑΚΛΕΙΟ

Γιὰ νὰ μάθεις **Λογιστική** (1500 σελίδες ἀπὸ ἐκλαϊκευμένα πανεπιστημιακὰ συγγράμματα)

Γενικὴ	Α.Ε.	Συμμετοχικῆς	Ὑποκαταστημάτων	Συναλλάγματος	Παραγγελιοδόχων
Τραπεζῶν	Ο.Ε.	Ξενοδοχειακὴ	Ἑνώσεων καὶ Συνεταιρ.	Βιομηχανικὴ	Ἀντιπροσώπων
Ἀποστολέων	ΕΠΕ	Ε.Ε.	Ὑλικῶν συσκευασίας	Πρότυπο κόστος	Παραγγελέων

Πρακτικὴ ἐξάσκηση μὲ νομότυπα παραστατικὰ ἔγγραφα σὲ κινητὰ δελτία, σὲ λογιστήριο ἐπιχείρησης 1. Ἀτομικῆς 2. Ξενοδοχειακῆς Α.Ε.

καὶ τὰ βοηθητικὰ μαθήματα τῆς Λογιστικῆς

1. Πολιτικὴ Οἰκονομία 2. Κ.Φ.Σ. 3. Ἰσοζύγιο πληρωμῶν 4. Νομισματικὴ Πολιτικὴ 5. Ἐμπορικὸ Δίκαιο 6. Μάρκετινγκ 7. Ἐμπορ. Ἀλληλογραφία 8. Φορολογικὴ 9. Οἰκονομικὴ Ἐπιχειρήσεων 10. Στατιστικὴ 11. Ἐργατικὸ Δίκαιο 12. Δακτυλογραφία 13. προβλήματα πρακτικῆς ἀριθμητικῆς καὶ γιὰ ὑποψηφίους ΟΤΕ, ΔΕΗ, Τραπεζῶν, Δημοσίου 14. Συμπλήρωση φορολογικῶν καὶ ἐργατικῶν βιβλίων

Ἀκόμη ἔλα νὰ μάθεις ἀπὸ τὸ βιβλίο μας "**Οἰκονομικὴ Ἀνάπτυξη τῆς Κρήτης**" μεταξὺ τῶν ἄλλων:

1. Πῶς νὰ ἱδρυθοῦν 50 νέες πόλεις στὴν ὑπαιθρο τῆς Κρήτης μιὰ καὶ τὰ χωριὰ ἐρημώνουν
2. Ὅτι πρέπει νὰ καταργηθοῦν τὰ σύνορα στὰ χωράφια καὶ νὰ γίνεται κοινὴ καλλιέργεια σὲ ἑνιαῖο Ἡρακλίτικο κιμπουτσίμ
3. Ὅτι πρέπει νὰ ἐγκατασταθοῦν πεστροφοτροφεῖα στὸν Ἀλμυρό, στὸ Κρουταλιώτικο φαράγγι, στὰ νότια τῶν Λασιθιώτικων βουνῶν κ.ἄ.
4. Ὅτι πρέπει νὰ συνδιαφθεῖ ἡ ἀναδάσωση τῶν βουνῶν – μὲ δένδρα ποὺ ἀντέχουν στὶς κακοκαιρίες, ἀλλὰ καὶ δίδουν εἰσόδημα οἱ καρποί τους (καρουτιές-βελανιδιές-καστανιές) – μὲ ἡμερήσιες ἐκκολαπτικὲς ἐκδρομὲς καὶ κάθε μαθητὴς νὰ φυτεύει ἕνα δενδράκι.
5. Ὅτι πρέπει νὰ καλλιεργηθεῖ τὸ ἀβοκάτο – ποὺ ἔχει ἐκπληκτικὴ ἀπόδοση 1000.000 δρχ – καὶ οἱ ἄλλες δυναμικὲς καλλιέργειες
6. Ὅτι πρέπει αὐτόνομος φορέας ἀρδεύσης νὰ ἀναλάβει τὴν ἐκμετάλευση τῶν νερῶν τῆς Κρήτης
7. Τὸ ρεῦμα τῶν κρατικῶν δανειοδοτήσεων πρὸς τὶς μεγάλες ξενοδοχειακὲς μονάδες, νὰ ἐκτραφεῖ, στὴν ἵδρυση καὶ λειτουργία τουλάχιστον 25 νοσοκομείων στὸ νησί.
8. Τὰ καθαρὰ χώματα τῶν ἐκχωματώσεων νὰ ἀπορρίπτονται – κάθε αὐτοκίνητο νὰ πληρώνει ἕως 200 δρχ γιὰ κάλυψη – σὲ ἀκτὲς τύπου μπεντεβάκι Ἡρακλείου, γιὰ νὰ καταβικεύσουν προκυμαῖες, πάρκα, παιδικὲς χαρές, πνευματικὰ κέντρα κ.ἄ.
9. Σὲ ὅσα ἀπὸ τὰ νότια παράλια διαχειμάζουν τὰ χελιδόνια, νὰ προωθηθεῖ ὁ χειμερινὸς τουρισμός,
10. Νὰ καταβικασθεῖ ἀνάμεσα Ἱεραπέτρας καὶ Τυμπάκι μεγάλο λιμάνι γιὰ νὰ ἐξάγονται ἀπ' εὐθείας τὰ προϊόντα κηπευτικά-τὰ καράβια νὰ πιάνουν ἀπ' εὐθείας τὴ Βενετία-ἀλλὰ καὶ γιὰ νὰ γίνει ἀποσυμφόρηση στὸ λιμάνι τοῦ Ἡρακλείου
11. Νὰ δημιουργηθεῖ βιομηχανικὴ ζώνη στὰ νότια τῆς Κρήτης.
12. Νὰ χρηματοδοτηθοῦν βιομηχανικὲς μονάδες γιὰ τυποποίηση μαρμάρων καὶ παραγωγὴ γύψου καὶ νὰ προωθηθοῦν οἱ τσιμεντοβιομηχανίες ὥστε ὅλα τὰ παραπάνω προϊόντα νὰ ἐξάγονται, μιὰ καὶ ὑπάρχει ἄφθονη πρώτη ὕλη.
13. Νὰ συνδεθεῖ ὁδικῶς τὸ ὀροπέδιο Λασιθίου μὲ τὴ Μεσσαρά.
14. Νὰ καταβικασθοῦν κάθετοι δρόμοι πλάτους 10 μέτρων ἀνὰ 30 χιλιόμετρα
15. Ὁλόκληρο τὸ νησὶ τῆς Δίας νὰ γίνει τουριστικὸ θέρετρο.
16. Νὰ ἀξιοποιηθοῦν τὰ τεῖχη Ἡρακλείου καὶ Χανίων.

Στὶς περιπτώσεις 13, 14, 15, 16 νὰ ἀνατεθοῦν οἱ καταβικεύες σὲ πολυεθνικὲς ἑταιρ. καὶ νὰ τὰ ἐκμεταλεύονται ἕως 10 χρόνια.

17. Νὰ δοθοῦν κίνητρα στοὺς ψαράδες γιὰ νὰ ὀργανωθοῦν σὲ Α.Ε. λαϊκῆς βάσης.
18. Ἡ βουλτανίνα νὰ φυτεύεται μὲ γρόμμιχη καλλιέργεια καὶ μὲ κρεβατίνιασμα γιὰ νὰ γίνεται ὁ τρυγητὸς μὲ μηχάνημα.
19. Νὰ ἀνατεθεῖ σὲ ὁμάδα χημικῶν νὰ ἀνακαλύψουν μιὰ χημικὴ ἕνωση ποὺ μ' αὐτὴν (αὐτὴ) αὐτὸς τὸ ἐλαιόδενδρο νὰ κόβεται μόνο ὁ μίσχος τοῦ καρποῦ καὶ ὄχι ὁ μίσχος τοῦ φύλλου.
20. Ὀδικὰ κίνητρα γιὰ νὰ λυθεῖ τὸ δημογραφικὸ πρόβλημα τοῦ νησιοῦ.

Ἀκόμη ἔλα νὰ μάθεις γιὰ τὸ **νομισματικὸ τέχνασμα** ποὺ κάνουν οἱ **κυβερνήσεις** ὅταν δὲν **μποροῦν νὰ καλύψουν τὸ ἔλλειμα τοῦ ἰσοζυγίου τῶν πληρωμῶν.**

Ὅλα τὰ παραπάνω μαθήματα εἶναι **σὲ δικά μας συγγράμματα.**

ΕΛΛΗΝΙΚΗ ΔΗΜΟΚΡΑΤΙΑ
ΝΟΜΑΡΧΙΑ ΗΡΑΚΛΕΙΟΥ
1ο ΚΕΤΕ ΗΡΑΚΛΕΙΟΥ

ΑΝΑΚΟΙΝΩΣΗ

Ἀπὸ τὸ 1ο ΚΕΤΕ Ἡρακλείου ἀνακοινοῦται ὅτι οἱ ἐπιθυμοῦντες νὰ διδάξουν σὰν καθηγητὲς στὸ Δημόσιο Τεχνικὸ καὶ Ἐπαγγελματικὸ Λύκειο Ἡρακλείου καὶ Δημοσία Τεχνικὴ Σχολὴ (Ν.Τ) Ἡρακλείου μὲ ὡριαία ἀντιμισθία, γιὰ τὸ Σχολικὸ ἔτος 1982—1983, νὰ ὑποβάλουν 1) Αἴτηση 2) Ἀντίγραφο τίτλου σπουδῶν, 3) Ὑπεύθυνη Δήλωση τοῦ Ν.Δ. 105)69 στὴν ὁποία νὰ ἀναφέρεται ἂν εἶναι ἄνεργος ἢ ἐργάζεται, ἢ ἔχει Τεχνικὸ Γραφεῖο καὶ ἡ οἰκογενειακή του κατάσταση καὶ 4) τυχὸν ἐκπαιδευτικὴ προϋπηρεσία τὸ ἀργότερο μέχρι 8 Ὀκτωβρίου 82 στὸ 1ο ΚΕΤΕ Ἡρακλείου, ὁδ. 1821 ἀρ. 93 ἀπὸ 10 π.μ. μέχρι 12 τὸ μεσημέρι.

Οἱ εἰδικότητες ποὺ χρειάζονται εἶναι:

1) Ἀγγλικῆς Φιλολογίας
2) Ραδιοτεχνίτη
3) Γυμναστὴ
4) Πτυχιούχου Καλῶν Τεχνῶν ἢ Ἀρχιτέκτονα γιὰ ἐλεύθερο σχέδιο γιὰ 3 ὧρες τὴν ἑβδομάδα.

Ἡράκλειο 5-10-1982
Ὁ Δ)ντὴς 1ου ΚΕΤΕ Ἡρακλείου
Βασ. Παπαδόπουλος

1—2

ΑΜΟΙΒΑΙΑ ΜΕΤΑΓΡΑΦΗ

ΕΠΙΤΥΧΩΝ στὸ Φυσικὸ Τμῆμα τοῦ Πανεπιστημίου Κρήτης (Ἡράκλειο) ζητᾶει ἀμοιβαία μεταγραφὴ μὲ ἐπιτυχόντα στὸ Φυσικὸ Τμῆμα τοῦ Πανεπιστημίου Ἀθηνῶν. Πληροφ. τηλ. 285334 ἢ 282625 ἢ (01)8027840

1—4

DU PONT

ΛΑΝΕΪΤ*

ΕΝΤΟΜΟΚΤΟΝΟ

ράντισε τὰ λαχανικά σου καὶ τὰ μποστανικά μὲ τὸ γνωστό σου ἐντομοκτόνο Λανέϊτ

- Ἐξοντώνει ἀστραπιαία κάμπιες, αὐγὰ καὶ τέλεια τῶν πιὸ βλαβερῶν ἐντόμων.
- Ἔχει ἰσχυρὴ καὶ γρήγορη δράση.
- Μπαίνει καὶ στοὺς τελευταίους ψεκασμούς, πρὶν ἀπὸ τὴ συγκομιδή.
- Καὶ... χωρὶς νὰ ἀφήνει βλαβερὰ ὑπολείμματα.

*Τὸ LANNATE εἶναι προϊὸν καὶ σῆμα κατατεθὲν τῆς DU PONT

...ΑΥΤΟ ΠΟΥ ΘΕΛΕΤΕ

...ΑΥΤΟ ΘΑ ΒΡΕΙΤΕ

"ΛΥΓΕΡΟΣ"

ΚΕΝΤΡΟ ΕΠΙΠΛΟΥ ΚΡΗΤΗΣ

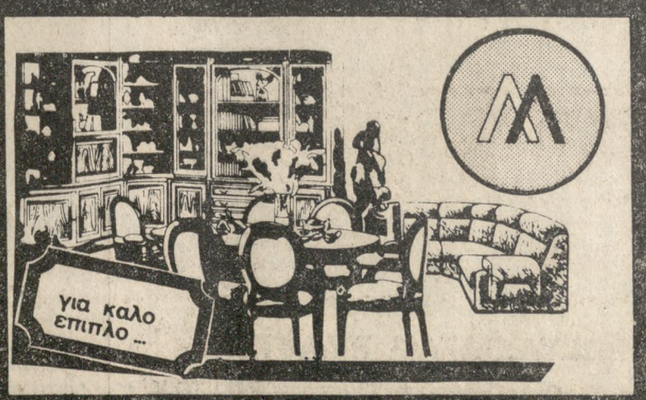

5° ΧΙΛ. ΕΘΝΙΚΗΣ ΟΔΟΥ
ΗΡΑΚΛΕΙΟΥ - ΜΟΙΡΩΝ

ΤΗΛ: 280689

● ΟΛΑ ΤΑ ΕΠΙΠΛΑ ΠΑΡΑΓΩΓΗΣ ΜΑΣ

● ΤΙΜΕΣ ΕΡΓΟΣΤΑΣΙΟΥ

Η ΧΘΕΣΙΝΗ ΚΛΗΡΩΣΗ ΤΟΥ ΛΑΪΚΟΥ ΛΑΧΕΙΟΥ

ΑΘΗΝΑ 11 (ΑΠΕ) — Κατά τη σημερινή κλήρωση του Λαϊκού Λαχείου, κέρδισαν οι αριθμοί:

74212 δρχ. 3.610.360
34109 δρχ. 730.000
50025 δρχ. 370.000

Από 80.000 δρχ.:
10082 16969 24335 41256 66152

Από 40.000 δρχ.:
3185 4904 21186 29642 37010 46018 56770 62109 68936 78807

Από 20.000 δρχ.:
219 6176 8189 12245 13917 15846 19403 26598 32516 35568 39814 44130 48842 52259 53891 58883 60337 64042 64219 70669 71988 76464

Από 12.000 δρχ.:
3607 4199 4223 9401 1164 13136 15135 17890 18441 20565 25106 28090 28891 34256 38282 39063 42888 43519 45207 47210 50877 54438 57351 59485 63311 64980 67854 69587 74902

Από 8.000 δρχ.:
170 1891 2563 5695 6787 7478 8870 10853 14704 16057 16728 18990 19894 22107 23348 25887 27259 30353 31104 31835 32567 34078 34997 36179 37551 40565 42007 46879 48031 49593 50154 50406 51598 53010 56199 59404 59766 61168 62560 65691 66873 68025 70058 71220 72851 74202 75713 77215 77986 79598

Από 400 δρχ. κερδίζουν οι λήγοντες **στό 2.**

Ο 3ος ΤΟΥ ΛΑΪΚΟΥ ΣΤΟ ΗΡΑΚΛΕΙΟ

Ο 3ος λαχνός του Λαϊκού Λαχείου αριθμός 50025 που κερδίζει δρχ. 370.000 πουλήθηκε στην πόλη μας από το πρακτορείο του κ. Φώτη Τζαγάκη.

ΕΓΓΡΑΦΕΣ ΑΡΧΙΣΑΝ

ΠΡΟΤΥΠΗ ΣΧΟΛΗ

ΚΡΗΤΙΚΩΝ — ΕΘΝΙΚΩΝ ΧΟΡΩΝ

ΗΡΑΚΛΕΙΟΥ

Άδεια Λειτουργ. 712)8017)2-α

Κάνομεν γνωστό ότι τα μαθήματα αρχίζουν στα χειμερινά τμήματα, 16 Οκτωβρίου.
Για παιδιά από 5 — 35 ετών σε ειδικά τμήματα.
Για τα χειμερινά τμήματα κάνουμε έκπτωση 25ο)ο
Πληροφ. κάθε μέρα από 9—1 το πρωί και 5—9 το απόγευμα εις τα Γραφεία της Σχολής, **Αγίου Μηνά 18,** απέναντι από το ΙΚΑ Ηρακλείου.

Τηλ. 235-634 — 288-617.

Εκ της Σχολής.

ΟΛΟΙ

Στη μεγάλη συγκέντρωση του Συνδυασμού

«ΗΡΑΚΛΕΙΟ — ΑΝΑΝΕΩΣΗ»

ΠΕΜΠΤΗ 14 ΟΚΤΩΒΡΙΟΥ

8 μ.μ. στην Πλατεία ΕΛΕΥΘΕΡΙΑΣ

ΜΙΛΑ Ο ΥΠΟΨΗΦΙΟΣ ΔΗΜΑΡΧΟΣ

ΦΟΙΒΟΣ ΙΩΑΝΝΙΔΗΣ

ΕΥΧΑΡΙΣΤΗΡΙΟ

Ευχαριστούμεν ολόψυχα ολόκληρη την Ηρακλειώτικη και Ρεθεμιώτικη Κοινωνία που μάς συμπαραστάθηκε στο βαρύ μας πένθος και παρακολούθησε την κηδεία του αγαπημένου μας και αξέχαστου αδελφού και θείου

ΣΤΕΛΙΟΥ ΒΑΛΑΡΑΚΗ

Τα αδέλφια και ανήψια του.

ΔΕΗ — ΔΙΑΚΟΠΗ ΗΛΕΚΤΡΙΚΟΥ ΡΕΥΜΑΤΟΣ

Ειδοποιούνται οι κάτοικοι τών παρακάτω Περιοχών ότι γιά νά έκτελεστούν άπαραίτητες τεχνικές έργασίες τής ΔΕΗ, θά γίνει διακοπή τού ήλεκτρικού ρεύματος ώς έξής:

ΠΕΜΠΤΗ 14-10-82

1. Από 08.00 μέχρι 15.00 οδοί: Εφέσου — Αρχιμήδους — Τενέδου — Ίμβρου — Ισιδώρου και οδοί Εθνικής Αντιστάσεως — Μονής Πρεβέλης από Λεωφ. Ικάρου μέχρι Επικούρου.
2. Από 09.00 μέχρι 12.00 οδοί: Λεβήνου — Φραγκιαδάκη — Πριάνσου — Ματάλλων — Δραμουντάνη — Λισσού — Διαγόρα — Αντινόνης — Ύδρας, στις οδούς Ανωγείων— Μίχ. Αρχαγγέλου από Ραύκου μέχρι Λεβήνου και Μίνωος από Θερίσσου μέχρι Ανωγείων.

ΠΑΡΑΣΚΕΥΗ 15-10-82

Από 09.00 μέχρι 14.00 σε τμήμα της γραμμής 15000 βόλτ ΧΑΡΑΚΑ που περιλαμβάνει τα χωριά: Πλακιώτισσα — Κεφαλάδο — Νεοχώρι — Καλύβια — Φίλιπποι — Άνω - Κάτω Καστελιανά — Φαβριανά — Δεμάτι — Πρωτόρια — Ασήμι — Σοκαρά — Φαραγγιανά — Απο΄ί΄νι — Μοριά — Ατσιπάδες — Άνω - Κάτω Άκρια και Καστέλλι Ακρίων.

Άν οί έργασίες τελειώσουν ένωρίτερα, τό ρεύμα θά ξαναδοθεί πρίν άπό τό χρόνο λήξης τής διακοπής πού άναφέρεται πιό πάνω.

Γι' αύτό τό λόγο οί ήλεκτρικές έγκαταστάσεις καί τά δίκτυα τής ΔΕΗ θά πρέπει νά θεωρούνται ότι έχουν συνέχεια ρεύμα.

Έτσι γιά λόγους Ασφαλείας, άπαγορεύεται ή προσέγγιση σέ άγωγούς ή άλλα στοιχεία τού δικτύου άκόμα καί άν βρίσκονται καταγής, γιατί ύπάρχει σοβαρός κίνδυνος άτυχήματος.

Δ.Ε.Η. — ΠΕΡΙΟΧΗ ΗΡΑΚΛΕΙΟΥ.

«ΗΡΑΚΛΕΙΟ — ΑΝΑΝΕΩΣΗ

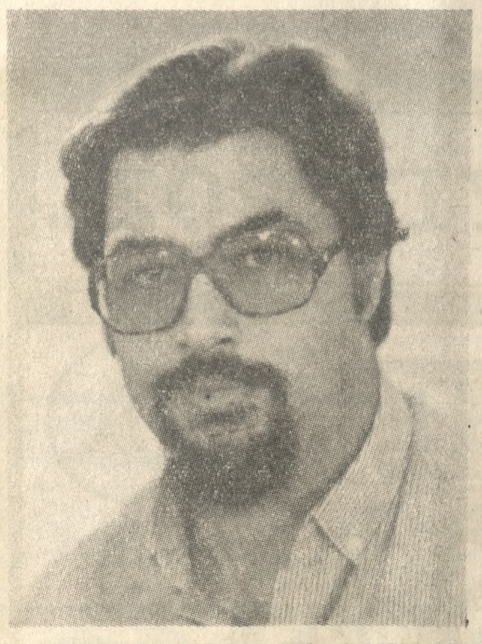

ΚΩΣΤΑΣ ΑΓΑΜ. ΠΙΛΑΦΤΣΗΣ
Κτηνίατρος
Μέλος Κλαδικής Οργάνωσης Γεωτεχνικών ΠΑ.ΣΟ.Κ.

Γεννήθηκε στο Ηράκλειο το 1950. Τελείωσε την Κτηνιατρική Σχολή του Πανεπιστημίου Θεσσαλονίκης. Το νεαρότερο μέλος της ΕΔΗΝ (μέλος από το 1965) και ο νεαρότερος πολιτικός κρατούμενος στη δικτατορία, όταν το 1967 φυλακίστηκε για τη συμμετοχή του στην αντιστασιακή οργάνωση ΔΕΚΑ - Κρήτης, με τον ΦΟΙΒΟ ΙΩΑΝΝΙΔΗ.

Πήρε μέρος σ' όλους τους Φοιτητικούς αγώνες κατά της δικτατορίας στη Θεσσαλονίκη.

Συνελήφθη και πάλι το 1973 στην εξέγερση του Πολυτεχνείου και κρατήθηκε στην ΕΣΑ του Γ' Σώματος Στρατού. Ιδρυτικό μέλος του Συνδέσμου Προστασίας Περιβάλλοντος Νομού Ηρακλείου.

Οί νέοι στά κέντρα άποφάσεων

ΝΕΑ ΣΚΕΨΗ ΣΤΟ ΔΗΜΟ

Τού Γ. Σ. Σταυρακάκη ύποψηφ. Δημ. Συμβούλου τού συνδυασμού ΗΡΑΚΛΕΙΟ—ΑΝΑΝΕΩΣΗ

Μέ τά νέα μέτρα γιά τήν Τοπική Αύτοδιοίκηση, οί Δήμοι μετατρέπονται σέ κέντρα άποφάσεων πού θά έχουν άμεση σχέση μέ τή ζωή τών κατοίκων τής κάθε πόλης. Τά Δημοτικά Συμβούλια, θά περιβληθούν μέ ούσιαστικές άρμοδιότητες καί έξουσίες. Ώς τώρα, ό μέσος όρος ήλικίας τών Δημοτικών Συμβούλων βρισκόταν κάπου πέρα άπ' τά σαράντα. Ήταν, κι είναι λάθος. Από άλλη οπτική γωνία βλέπει τά προβλήματα ό περασμένος άνθρωπος, καί προσπαθεί νά δώσει λύσεις στά μέτρα τής δικής του λογικής, καί τής δικής του νοοτροπίας. Έτσι ή φρεσκάδα τής νεανικής σκέψης έμεινε καί μένει έξω από τούς Δήμους. Καί φυσικά καί τά ούσιαστικά προβλήματα τών νέων —καί ύπάρχουν τέτοια πάρα πολλά— άντιμετωπίζονται, όταν συμβεί κάτι τέτοιο, μέ ξένη πρός αύτούς νοοτροπία. Είναι άπομένως φυσικό, καί οί λύσεις πού δίδονται, όταν δίδονται νά είναι κι αύτές μισερές, καί ξένες, καί νά μήν άγγίζουν τήν ούσία τών προβλημάτων τών νέων. Κατά κανόνα, καί έτσι έχουν τήν παμπάλαια πώς είναι λύσεις προβλημάτων τών νέων, οί νέοι δέν τίς άναγνωρίζουν.

Αύτό τό άπαράδεκτο φαινόμενο θά γίνει άκόμη έντονώτερο μέ τήν ίσχυροποίηση τών Δήμων σάν κέντρων έξουσιών καί άποφάσεων.

Είναι άνάγκη στό νέο Δημοτικό Συμβούλιο νά περάσουν ΝΕΟΙ ΑΝΘΡΩΠΟΙ. Καί νέους άνθρώπους σάν αύτούς πού άπαιτούν οί περιστάσεις καί οί νέοι μας, διαθέτει περισσότερους ό Συνδυασμός «ΗΡΑΚΛΕΙΟ —ΑΝΑΝΕΩΣΗ» τού ΦΟΙΒΟΥ ΙΩΑΝΝΙΔΗ.

Είμαι κι έγώ ένας άπ' αύτούς. Είμαι 23 χρονών. **Καί άπευθύνομαι στούς ΝΕΟΥΣ τού ΗΡΑΚΛΕΙΟΥ, καί στούς μεγαλύτερους πού πιστεύουν στίς δυνατότητες τών νέων. Καί ζητώ νά μέ τιμήσουν μέ τήν ψήφο τους. Θά έκφράζω στό νέο Δημοτικό Συμβούλιο τούς προβληματισμούς, τίς άνησυχίες, μά καί τούς όραματισμούς τής γενιάς μου.** Είναι, πιστεύω, καιρός νά περάσωμε οί νέοι στό προσκήνιο τής δημόσιας ζωής καί τής δραστηριότητας. Γιατί μόνο έτσι θά ύπάρξει άληθινή άνανέωση στό Δήμο. Γιατί μόνο έτσι θά φωτισθούν ολόπλευρα τά προβλήματα πού άπασχολούν όλους μας, κι όλες τίς ήλικίες καί θά δίδονται οί πιό σωστές καί πιό δίκαιες λύσεις γιά όλους.

Νέο αίμα στό Δήμο. Νέα σκέψη. Νεανικό άντίκρυσμα τών προβλημάτων.

Γιώργος Στ. Σταυρακάκης
Υποψήφιος Δημ. Σύμβουλος τού Συνδυασμού
ΗΡΑΚΛΕΙΟ — ΑΝΑΝΕΩΣΗ
τού ΦΟΙΒΟΥ ΙΩΑΝΝΙΔΗ

«ΔΗΜΟΚΡΑΤΙΚΗ ΣΥΝΕΡΓΑΣΙΑ»

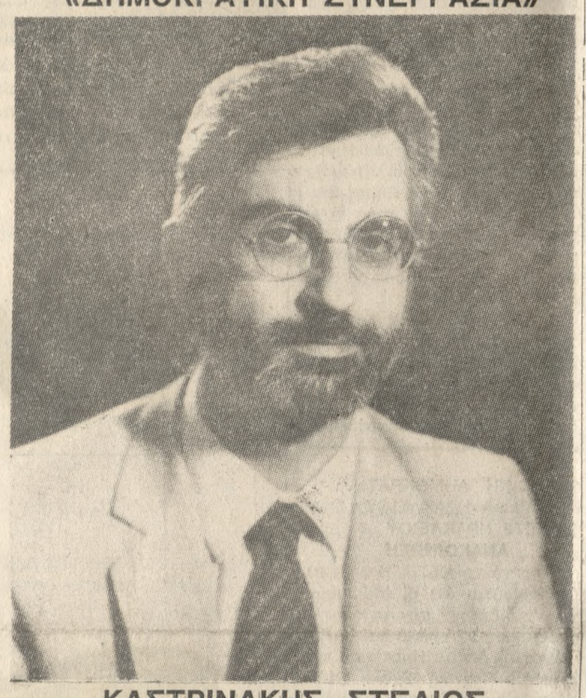

ΚΑΣΤΡΙΝΑΚΗΣ ΣΤΕΛΙΟΣ
Δικηγόρος
Πρόεδρος της Ομοσπονδίας Συλλόγων Γονέων Μ.Ε. Νομού Ηρακλείου, Πρόεδρος Συλλόγου Γονέων 2ου Γυμνασίου - Λυκείου Ηρακλείου.

Γεννήθηκε στο Ηράκλειο το 1936. Απόφοιτος της Νομικής Σχολής Αθηνών, δικηγορεί στην Αθήνα από το 1965 και στο Ηράκλειο από το 1973.

Το 1979 εκλέχτηκε Πρόεδρος του Συλλόγου Γονέων του 2ου Γυμνασίου - Λυκείου και τον ίδιο χρόνο συνεργάστηκε με την Ε.Λ.Μ.Ε. Ηρακλείου για την ίδρυση της Ομοσπονδίας Συλλόγων Γονέων Νομού Ηρακλείου.

Έλαβε μέρος σαν ομιλητής στο Εκπαιδευτικό Προσυνέδριο της Ο.Λ.Μ.Ε. που έγινε στο Ηράκλειο την άνοιξη του 1980.

Συνεργάστηκε στενά με την Ε.Λ.Μ.Ε. στην εκπόνηση υποδειγματικής μελέτης για τα σχολικά κτίρια της Μέσης στο Νομό Ηρακλείου και ανακοίνωσε τα αποτελέσματα της στον Άγιο Μάρκο την 30-9-81.

Εκλέχτηκε Πρόεδρος της Ομοσπονδίας Συλλόγων Γονέων Μ.Ε. του Νομού μας τον Δεκέμβριο 1981.

Με την ιδιότητα του Προέδρου Συλλόγου Γονέων 2ου Γυμνασίου - Λυκείου Ηρακλείου, έλαβε μέρος στην οργάνωση των μαθητικών πολιτιστικών εκδηλώσεων ΗΛΙΟΣ Ο ΠΡΩΤΟΣ τον Ιούνιο 1982.

Έχει προωθήσει στη δημοσιότητα τα προβλήματα των σχολικών κτιρίων στο Νομό και ιδιαίτερα στην πόλη μας και συμμετέχει με μεθοδικότητα και επιμονή στην επίλυση προβλημάτων της νεολαίας του Ηρακλείου.

«ΔΗΜΟΚΡΑΤΙΚΗ ΣΥΝΕΡΓΑΣΙΑ»

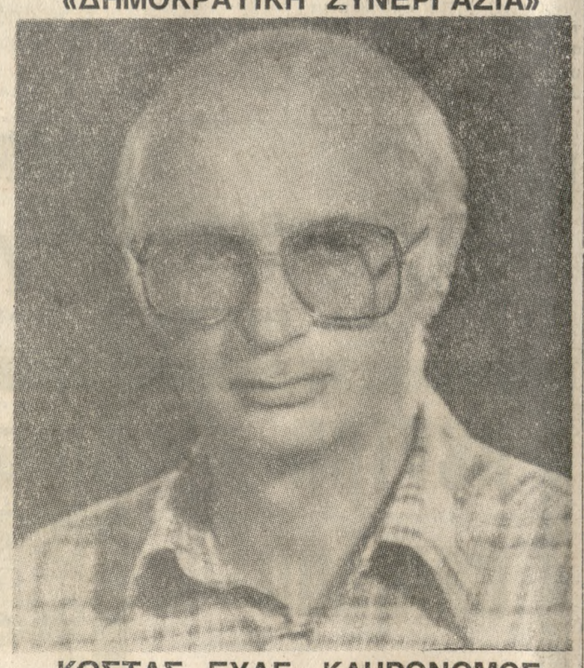

ΚΩΣΤΑΣ ΕΥΑΓ. ΚΛΗΡΟΝΟΜΟΣ
ΔΙΚΗΓΟΡΟΣ

Γεννήθηκε στο Ηράκλειο το 1940.

Δουλεύοντας, πήρε το πτυχείο της Νομικής Σχολής του Πανεπιστημίου Αθηνών, και δικηγορεί στο Ηράκλειο από το 1970.

Σαν φοιτητής ήταν οργανωμένο στέλεχος της νεολαίας της Ένωσης Κέντρου και συμμετείχε στους αγώνες της γενιάς του «114» και των ανένδοτων αγώνων του Γ. Παπανδρέου. Έχει διατελέσει Γραμματέας της Νομαρχιακής Επιτροπής του ΠΑΣΟΚ.

Ήταν Αντιπρόεδρος του Συλλόγου Κρητών Σπουδαστών το 1964. Από τα πρώτα ιδρυτικά μέλη των «ΜΙΝΩΙΚΩΝ ΓΡΑΜΜΩΝ», είναι Πρόεδρος του Δ.Σ. της Εταιρείας από το 1976 συνεχώς.

Είναι, επίσης, μέλος του Δ.Σ. του Δικηγορικού Συλλόγου Ηρακλείου και εκπρόσωπός του στο Νομαρχιακό Συμβούλιο.

Είναι παντρεμένος με τη Δανάη Νικ. Μαυράκη και έχει αποχτήσει δυό αγόρια.

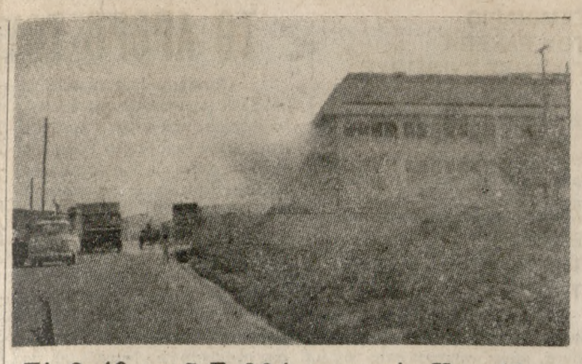

Τό βράδυ τοῦ Σαββάτου στούς Κουνάβους

ΠΥΡΚΑΓΙΑ ΑΠΟΤΕΦΡΩΣΕ ΤΟ ΕΡΓΟΣΤΑΣΙΟ ΠΑΣΧΑΛΗ

Πολύωρη μάχη τῆς Π.Υ μὲ τὶς φλόγες

Έστίες φωτιάς κύκλωναν ό λόκληρο τό τμήμα συσκευασίας φρούτων καί κατασκευής τελάρων τής Α.Ε. συσκευασίας καί έξαγωγής φρούτων τών Άφών Πασχάλη πού έδρεύει στούς Κουνάβους, μέ τέτρεψαν όλόκληρο τό κτίριο τής Εταιρείας, τή νύχτα τού Σαββάτου πρός Κυριακή, σέ παρανάλωμα τού πυρός, δημιουργώντας τεραστίων διαστάσεων —άνυπολόγιστες ά κόμα— ζημιές, καί τό καυτό έρώτημα Πρόκειται γιά έμπρησμό; Κι άν ναί, γιατί κι άπό ποιούς; Άν όχι, πώς έξηγούνται οί τόσες έστίες τής φωτιάς;

Μ' αύτή τήν κατ' άρχή εικόνα μπορεί κανείς νά περιγράψει συνοπτικά τήν καταστροφή πού έπληξε τό έργοστάσιο Πασχάλη. Καταστροφή τό χρονικό τής όποίας είναι άγνωστο βέβαια άκόμα, ή μάχη όμως γιά τό σταμάτημα της μέ λίγα λόγια είναι ή έξής:

● 1.30 τή νύχτα τού Σαββάτου πρός Κυριακή, ειδοποιείται ή Πυροσβεστική Υπηρεσία Ηρακλείου γιά μεγάλης έκτασης πυρκαγιά στούς Κουνάβους. Κινητοποιείται όλη ή δύναμη τής Πυροσβεστικής. Ή πόλη μένει χωρίς πυροσβεστικά όχήματα.

● Λίγη ώρα μετά κινητοποιείται ένα Πυροσβεστικό τής 126 Σ.Μ. καί ένα άλλο τής Αμερικανικής Βάσης.

Φτάνουν στόν τόπο τής πυρκαγιάς κι άρχίζει άδυσώπητη μάχη μέ τή φωτιά. Ή Ένωση Πεζών έφοδιάζει συνέχεια τά πυροσβεστικά μέ νερό, τού ό ποίου ή ποσότητα άνέρχεται σέ χιλιάδες τόννους. Τά ύλικά όμως πού έχει μέσα τό έργοστάσιο (ξυλεία κυρίως σέ μεγάλους όγκους) καί οί πολλές έστίες τής φωτιάς, κάνουν τό έργο τών πυροσβεστών πραγματικό άθλο πού φέρνει κάποιο άποτέλεσμα στίς 8 πιά ή ώρα τό βράδυ τής Κυριακής γιά νά όλοκληρωθεί μόνο χθές άργά τό άπόγευμα.

ΤΑ ΑΠΟΤΕΛΕΣΜΑΤΑ ΤΗΣ ΠΥΡΚΑΓΙΑΣ

Ζημιές τεράστιων διαστάσεων —τόπαμε καί στήν άρχή— είναι τό άποτέλεσμα αύτής τής πυρκαγιάς. Καί μόνο νά σημειωθεί πώς ή Πολεοδομική Υπηρεσία έκτίμησε, ότι ύπάρχει κίνδυνος κατάρρευσης τού κτιρίου, μπορεί νά βγάλει κανείς συμπεράσματα γιά τήν έκταση τής καταστροφής. Αν στίς ζημιές τού κτιρίου προσθέσει καί τήν άποτέφρωση τής ξυλείας κλπ. τού έργοστασίου, θά πλησιάσει κατά προσέγγιση τήν έκταση της. Τό θετικό σ' αύτή τήν περίπτωση είναι, ότι τό έργοστάσιο ήταν άσφαλισμένο γιά 50 έκατομ. δρχ. περίπου.

ΕΠΙΤΡΟΠΗ ΕΜΠΕΙΡΟΓΝΩΜΟΝΩΝ

Γιά τίς συνθήκες πάντως, κάτω από τίς όποίες ξέσπασε ή πυρκαγιά συγκροτήθηκε είδική έπιτροπή έμπειρογνωμόνων πού ήδη έχει άρχίσει τήν σχετική της έρευνα.

ΚΙ ΑΛΛΕΣ ΠΥΡΚΑΓΙΕΣ

Πέρα όμως, από αύτήν τήν πυρκαγιά, δυό άκόμη άναστάτωσαν τήν Πυροσβεστική Υπηρεσία τό άπόγευμα τού Σαββάτου. Ένός Σαββάτου πού έτσι, θά μπορούσε εύλογα νά χαρακτηριστεί ώς ή πιό «θερμή» μέρα τού φετεινού φθινοπώρου.

Συγκεκριμένα, ή μία πυρκαγιά ξέσπασε σέ αγροτική περιοχή μεταξύ Μαλλίων καί Μοχού καλύπτοντας μιά τεράστια έκταση καί προκαλώντας ζημιές ύψους 700.000 δρχ. από τήν καταστροφή χαρουπόδενδρων, έλαιόδενδρων κλπ, πού ύπήρχαν έκεί.

Ή άλλη, ξέσπασε σέ περιοχή πού άνήκει στό Ελληνικό Δημόσιο καί βρίσκεται μεταξύ τής Χερσονήσου κα ίτών θερινών έγκαταστάσεων τής ΣΕΑΠ. Οί ζημιές από τήν πυρκαγιά αύτή καί πάλεξ αίτίας τού ότι κάηκαν χαρουπόδενδρα, έλαιόδενδρα κλπ, φτάνουν στό ύψος τών 200.000 δρχ.

Σημειώνουμε, πώς όταν ξέσπασε ή πυρκαγιά τών Κουνάβων, οί προηγούμενες δέν είχαν άκόμα σβηστεί.

Ή έκταση όμως καί ή ένταση τής πρώτης ήταν τέτοια πού τά πυροσβεστικά αύτοκίνητα πού βρίσκονταν στίς δυό άλλες χρειάστηκε νά άναπληθούν.

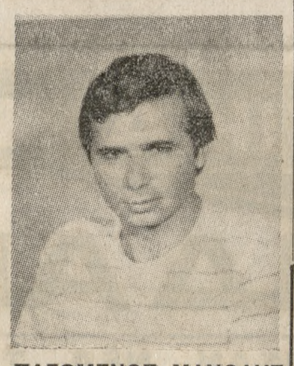

ΠΑΓΩΜΕΝΟΣ ΜΑΝΩΛΗΣ
Υποψήφιος Δημοτ. Σύμβουλος στο Συνδυασμό της «ΔΗΜΟΚΡΑΤΙΚΗΣ ΣΥΝΕΡΓΑΣΙΑΣ» του Μανόλη Καρέλλη.
Γεννήθηκε το 1948 στο Ηράκλειο και διαμένει εις αυτό. Τέως Ποδοσφαιριστής του Ποσειδώνα

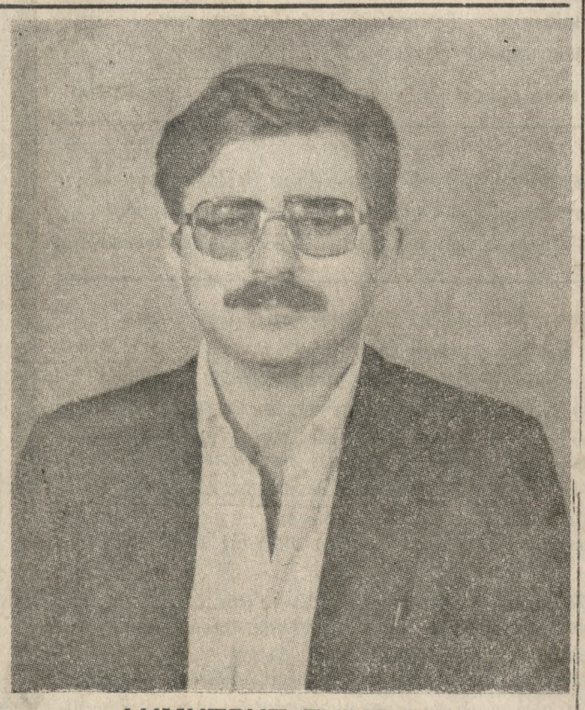

ΔΗΜΗΤΡΗΣ ΞΥΡΙΤΑΚΗΣ
Δικηγόρος
Υποψήφιος Δημοτικός Σύμβουλος της Ανδρέας Καλοκαιρινός
«ΔΗΜΟΤΙΚΗΣ ΑΛΛΑΓΗΣ»

Γεννήθηκε στο Ηράκλειο από Καλεσανή μητέρα, το 1946. Σπούδασε με υποτροφία στη Νομική Σχολή Αθηνών. Μέλος της ΕΔΗΝ ανέπτυξε στα φοιτητικά του χρόνια έντονη συνδικαλιστική δράση ως γραμματέας του Συλλόγου Φοιτητών «ΘΕΜΙΣ», μέλος του Δ.Σ. του Συλλόγου Κρητών Σπουδαστών και εκδότης του Περιοδικού ΞΑΣΤΕΡΙΑ.

Το Νοέμβριο του 1967 καταδικάστηκε από το έκτακτο Στρατοδικείο Χανίων για τη συμμετοχή και δράση του στον αντιδικτατορικό αγώνα και παρέμεινε στις Φυλακές Αίγινας μέχρι τον Μάιο 1970.

Στην Κυβέρνηση Εθνικής Ενότητας διετέλεσε ειδικός Σύμβουλος του υφυπουργού Δημοσίων Έργων. Το 1976 ορίστηκε μέλος του Πολιτικού Γραφείου της ΕΔΗΚ και γενικός γραμματέας της ΕΣΔΗΝ.

Εκλέκτηκε επίσης Πρόεδρος της Παγκρήτιας Επιτροπής κατά των ξένων βάσεων και μέλος του Δ.Σ. της Ένωσης Δημοκρατικών Δικηγόρων.

Παντρεμένος με τη νομικό Κατερίνα Λευτέρη Αποστολάκη, είναι πατέρας ενός γιού 2 χρονών.

«ΔΗΜΟΚΡΑΤΙΚΗ ΣΥΝΕΡΓΑΣΙΑ»

ΚΑΙΤΗ ΓΕΩΡΓΙΟΥ ΚΙΑΓΙΑΔΑΚΗ
(Το Γένος ΧΑΤΖΑΚΗ)

Γραμματέας της Ένωσης Γυναικών Ελλάδας
Μέλος Δ.Σ. ΠΙΚΠΑ και του Συλλόγου Γονέων και Κηδεμόνων του 5ου Γυμνασίου και Λυκείου.
Υποψήφια «ΔΗΜΟΚΡΑΤΙΚΗΣ ΣΥΝΕΡΓΑΣΙΑΣ»

«ΔΗΜΟΚΡΑΤΙΚΗ ΣΥΝΕΡΓΑΣΙΑ»

ΡΑΜΟΥΤΣΑΚΗΣ ΑΓΓΕΛΟΣ ΤΟΥ ΙΩΑΝ.
Γιατρός — Ω.Ρ. Λαρυγγολόγος
ΥΠΟΨΗΦΙΟΣ ΔΗΜΟΤΙΚΟΣ ΣΥΜΒΟΥΛΟΣ «ΔΗΜΟΚΡΑΤΙΚΗΣ ΣΥΝΕΡΓΑΣΙΑΣ»

ΓΙΑΝΝΗΣ ΣΤΑΜ. ΑΤΣΑΛΑΚΗΣ
Τουριστικός Πράκτορας
ΥΠΟΨΗΦΙΟΣ ΔΗΜΟΤΙΚΟΣ ΣΥΜΒΟΥΛΟΣ
Συνδυασμού «ΗΡΑΚΛΕΙΟ — ΑΝΑΝΕΩΣΗ»
Φοίβου Ιωαννίδη

ΑΝΑΚΟΙΝΩΣΗ

Για τα πλαστικά φύλλα θερμοκηπίων

Η βιομηχανία «ΠΛΑΣΤΙΚΑ ΚΡΗΤΗΣ α.β.ε.ε.», που διευθύνει ο Γιάννης Λαμπιδάκης και λειτουργεί στο Ηράκλειο, πληροφορεί ευχαρίστως τους πελάτες και συνεργάτες της ότι εκσυγχρονίζει το συγκρότημα παραγωγής πλαστικών φύλλων για θερμοκήπια εφαρμόζοντας τα τελευταία επιτεύγματα της πιο πρωτοποριακής τεχνολογίας.

Τα παραγόμενα με τη νέα τεχνολογία φύλλα θα προσφέρονται συγκριτικά σε χαμηλές τιμές και θα είναι ποιοτικώς καλλίτερα γιατί συνδυάζουν:

α) Μεγαλύτερες μηχανικές αντοχές στα σημεία επαφής με το πλαίσιο, καθώς και στις προσκρούσεις.

β) Μεγαλύτερη αντοχή στη θερμότητα και στις καιρικές μεταβολές.

γ) Μεγαλύτερη προστασία από τις υπεριώδεις ακτίνες.

δ) Μεγαλύτερες θερμομονωτικές ιδιότητες. Δηλαδή εμποδίζεται η διέλευση των μακρών υπέρυθρων ακτίνων που εκπέμπονται από το έδαφος και η θερμότητα που απορροφήθηκε κατά την ημέρα διατηρείται μέσα στο θερμοκήπιο και τη νύχτα. Έτσι ελαττώνεται η διαφορά θερμοκρασίας ημέρας - νύχτας και τα φυτά προστατεύονται από τον παγετό και παρουσιάζουν μεγαλύτερη πρωιμότητα.

ε) Αποτελεσματικώτερη προστασία των φυτών από τους υγροποιημένους υδρατμούς (σταγόνες) που ευνοούν τις ασθένειες, και

στ) Ομοιομορφία στη δίοδο των ηλιακών ακτίνων και τη διάχυση του φωτός.

Παράλληλα διπλασιάζεται η δυναμικότητα της Μονάδας στην παραγωγή φύλλων, πράγμα που παρέχει τη δυνατότητα να ικανοποιούνται με άμεση παράδοση όλες οι απαιτήσεις των συνεργατών - πελατών της.

Τα παραπάνω πλεονεκτήματα εξασφαλίζει η βιομηχανία «ΠΛΑΣΤΙΚΑ ΚΡΗΤΗΣ α.β.ε.ε.» με τις συνεχείς προσπάθειες, τις έρευνες, τη μελέτη και τα πειράματα στο εργαστήριο της, καθώς και με την πρακτική εφαρμογή σε θερμοκήπια.

Τέλος, με την καθετοποίηση της παραγωγής (από τις πρώτες ύλες ως τα τελικά προϊόντα) και με τη νέα τεχνολογία στην παραγωγή φύλλων η εταιρία μας πρωτοπορεί σε ευρωπαϊκό επίπεδο.