ΑΘΗΝΑΓΟΡΑΣ ΜΥΚΩΝΙΑΤΗΣ
(Διευθυντής 1946 - 1964)

Ιδιοκτήτης - Διευθυντής
ΑΛΕΞΑΝΔΡΟΣ ΜΥΚΩΝΙΑΤΗΣ

Αρχισυντάκτης
ΣΤΑΥΡΟΣ ΣΤΑΥΡΑΚΑΚΗΣ

Περίοδος Β' — Τιμή Φύλλου Δρχ. 12
Έτος 36ον — Αριθ. Φύλλου 10.972

ΠΑΤΡΙΣ

ΚΑΘΗΜΕΡΙΝΗ ΠΡΩΙΝΗ ΕΦΗΜΕΡΙΣ ΚΡΗΤΗΣ

ΣΑΒΒΑΤΟ 26 ΦΕΒΡΟΥΑΡΙΟΥ 1983

ΓΡΑΦΕΙΑ: Θεσσαλονίκης 2 Τ.Θ. 160
ΤΥΠΟΓΡΑΦΕΙΑ: Λάππα 7, Μασταμπάς

ΤΗΛ. Διευθύνσεως 232-599
Συντάξεως 234-058
Διαχειρίσεως 282-625
Τυπογραφείου 234-058

ΗΡΑΚΛΕΙΟΝ — ΚΡΗΤΗΣ

Κυρίως για επισκευές δρόμων

ΕΡΓΑ ΑΞΙΑΣ 150 ΕΚΑΤΟΜΜΥΡΙΩΝ ΘΑ ΔΗΜΟΠΡΑΤΗΘΟΥΝ ΣΥΝΤΟΜΑ

Να έργα του περιφερειακού προγράμματος των Δημοσίων Επενδύσεων, συνολικού ύψους 150 εκατ. δρχ. δημοπρατούνται εντός των ημερών, μετά την υπογραφή των τευχών δημοπράτησης απο τον Νομάρχη Κυριάκο Γεωργιάδη.

Συγκεκριμένα τα έργα που δημοπρατούνται είναι τα παρακάτω:

1. Συντήρηση του ασφαλτοστρωμένου επαρχιακού οδικού δικτύου:
Για το Δυτικό σύμπλεγμα 12.000.000
Για το ανατολικό σύμπλεγμα 12.000.000
2. Βελτίωση δρόμου Γαρίπα—Κ Πουλιές16.000.000
3. Βελτίωση δρόμου Καστέλλι—Κασταμονίτσας 10.000.000
4. Βελτίωση δρόμου Τύλισσος—Γωνιές 20.000.000
5. Βελτίωση δρόμου Αρχάνες—Χουδέτσι 20.000.000
6. Βελτίωση δρόμου Ζαρού—Καπαριανών 20.000.000
7. Βελτίωση δρόμου Στέρνες—Παναγιά 10.000.000
8. Βελτίωση δρόμου Πλώμαρα—Απεσωκάρι 20.000.000
9. Συντήρηση επαρχιακού οδικού δικτύου Ν. Ηρακλείου (Δυτικό σύμπλεγμα) 5.000.000 και (Ανατολικό σύμπλεγμα) 5.000.000

ΤΟ ΜΗΝΥΜΑ ΤΗΣ ΚΥΡΙΑΚΗΣ

ΥΠΕΡΗΦΑΝΕΙΑ ΚΑΙ ΤΑΠΕΙΝΟΦΡΟΣΥΝΗ

Πρωτοπρεσβ ΧΡΥΣΟΣΤΟΜΟΥ ΜΑΝΙΟΥΔΑΚΗ, PH. D.

Μια νέα γυναίκα ζήτησε να εργαστεί σ' ένα μεγάλο κατάστημα και έδωσε ένα συστατικό γράμμα στο διευθυντή του τμήματος προσλήψεων προσωπικού. Όταν διάβασε το γράμμα ο διευθυντής προσωπικού είπε στη νέα «έχεις εξαιρετικές συστάσεις στο γράμμα αυτό». Το κορίτσι τότε απάντησε: «Χαίρομαι που σας αρέσουν οι συστάσεις μου, τις έγραψα μόνη μου».

Ο Φαρισαϊκός της Ευαγγελικής παραβολής έκαμε το ίδιο. Έγραψε ένα κατάλογο με τις αρετές του και τον παρουσίασε στο Θεό με την προσευχή του. «Σ' ευχαριστώ Θεέ που δεν είμαι σαν τους άλλους ανθρώπους εκβιαστής, άδικος, πόρνος, ή ακόμη σαν αυτό τον τελώνη... νηστεύω ...δίδω το ένα δέκατο από τα εισοδήματά μου για φιλανθρωπικούς σκοπούς...». Ο Φαρισαίος ενθυμίζει ένα από τους ηθοποιούς του Χόλλυγουντ που έλεγε κάποτε: «Ήμουν πάντοτε πάρα πολύ εγωιστής, αλλά ο ψυχίατρός μου μ' εθεράπευσε απ' αυτό και τώρα είμαι ένας από τους καλύτερους άνδρες στην πόλη αυτή». Το μεγάλο αρνητικό σημείο της ζωής του ήταν η υπερηφάνεια.

Αλλά γιατί είναι κακό πράγμα η υπερηφάνεια; Θα ρωτήσουν ασφαλώς μερικοί. Δεν είναι καλή φυσική αρετή η υπερηφάνεια; Χωρίς υπερηφάνεια θα καταπατηθούμε από τους άλλους. Δεν θ' αναπτύσαμε τα ταλέντα μας. Θα υποφέραμε από κατωτερότητα. Δεν θα βρίσκαμε ικανοποίηση στην εργασία μας, δεν θα καλλιεργούσαμε την προσωπικότητά μας. Υπάρχει μια υγιής υπερηφάνεια που χρειάζεται ο άνθρωπος στη ζωή του.

Αν η υπερηφάνεια έχει χαρακτηριστεί ως το μεγαλύτερο κακό στο χαρακτήρα ενός ανθρώπου, αυτό συμβαίνει επειδή κλείνει την πόρτα στο Θεό και στους άλλους ανθρώπους. Εγείρει φράγματα μεταξύ ανθρώπου προς Θεόν και ανθρώπου προς άνθρωπον. Είναι σα να λέγει «δεν σε

Συνέχεια στη σελ. 5.

ΑΛΗΘΙΝΕΣ ΑΦΟΡΜΕΣ

Αὐτοί οἱ... ἄμοιροι...

— Σωστά τα γράφεις, μα θέλω κάτι ακόμη να συμπληρώσω. Μου είπε χθες το μεσημέρι κάποιος αναγνώστης από το τηλέφωνο, αφού μου δήλωσε το όνομα και την ιδιότητά του.

— Τι θα βγει όμως;

— Κάτι θα βγει. Δεν μπορεί. Αν ξέραμε πως γράφουμε του κάκου θα την κόβαμε την... κακή συνήθεια. Μου είπατε όμως πως κάτι θέλετε να συμπληρώσετε.

— Ναι. Και επιμένω: Όχι γιατί πιστεύω πως θα βγει αυτό το κάτι που λέτε, αλλά για να εκτονωθώ.

— Αδικείτε, δίχως πρόθεση, φαντάζομαι...

— Έχω την εμπειρία μου. Και η πείρα όπως ξέρετε είναι σίγουρο έδαφος για τη θεμελίωση μιας προοπτικής. Αλλά ας έρθω στο θέμα μου. Τι θα γίνει με κείνο τον θεσμό των «αγορανομικών υπευθύνων»;

— Υπάρχουν ακόμη αυτοί οι άμοιροι; Νομίζω...

— Αν υπάρχουν λέει; Μη νομίζετε. Υπάρχουν και πληρώνουν τα σπασμένα των μεγαλοεπιχειρήσεων και των κομπιναδόρων. Έναντι πινακίου φακής, γίνονται ο στόχος του νόμου, ενώ το φύλλο του ποινικού τους μητρώου, καταντά τόμος ποινικολογικής εγκυκλοπαιδείας.

— Οι αίροντες τας αμαρτίας της αμαρτωλής ιδιωτικής πρωτοβουλίας που θησαυρίζει με το άλλοθι το δικό τους.

— Ακριβώς. Το είχα υπ' όψη μου λοιπόν, και επειδή ήξερα από παλιά τις θέσεις του κόμματος που σήμερα κυβερνά, είπα: «Ελεύθερος πολίτης είμαι, δικαίωμα επομένως έχω, να θυμίσω τώρα στον υπουργό Εμπορίου, την ξεχασμένη περίπτωση αυτών των ανθρώπων, που γίνον και από ανάγκη, εθελοντικά θύματα της αχαλίνωτης «σάπιας νεοτροπίας» όπως γράφετε». Και έγραψα πέρσυ τον Ιανουάριο.

— Και πήρατε απάντηση;

— Ναι. Ο υπουργός ο ίδιος (Ακριτίδης τότε) μου απαντά. Και ξέρετε τι λέει η απάντησή του;

— Που να ξέρω.

— Ούτε λίγο, ούτε πολύ, μου απαντά ότι οι αγορανομικοί υπεύθυνοι, είναι ένας θεσμός νόμιμα θεσμοθετημένος με κάποιο νόμο του 1980 και μου γράφει και τον αριθμό του! Σα να του είχα γράψει εγώ, πως ο θεσμός ήταν παράνομος ή κάτι τέτοιο.

Κι εγώ ήξερα πως είχε γίνει αυτός ο νόμος. Ήξερα όμως ότι η τότε αξιωματική αντιπολίτευση, τον έβρισκε άδικο και σαν ένα είδος προπέτασμα, πίσω από το οποίο αυθαιρετούσε και οργιάζε η παρανομία. Αυτό θύμισα και ζήτησα την κατάργηση αυτουνού του νόμου, ή τουλάχιστο την τροποποίηση του, ώστε αγορανομικός υπεύθυνος να είναι ή ο πρόεδρος του Δ.Σ. της Εταιρίας, ή ο Διευθύνων Σύμβουλος, ή τέλος πάντων, κάποιος που να έχει συμφέροντα απ' την επιχείρηση, και όχι ο όποιος φουκαράς υπάλληλος, που τον ορίζουν σα μέλος του Δ.Σ. για να του φορτώνουν με... αντιμισθία τις παρανομίες τους τ' αφεντικά. Και σας ερωτώ: Ποιοί κατασκευάζουν τους νόμους; Δεν τους κατασκευάζει η Κυβέρνηση και τους φέρνει στην Βουλή; Τι απλούστερο λοιπόν του να πουν καταργούμε αυτόν τον νόμο ή τον τροποποιούμε, έτσι ώστε να τιμωρείται για παρανομίες ο αληθινός ένοχος; Αντ' αυτού, και αντί να με ευχαριστήσει ο υπουργός που του θύμιζα κάτι που οι ίδιοι είχαν υποσχεθεί, αρκείται στο να μου πει, πως υπάρχει κάποιος νόμος που κατοχυρώνει αυτόν τον θεσμό. Είναι τουλάχιστο αστείο.

— Και δεν λέει ότι καταρτίζεται ή ότι θα καταρτισθεί έστω, νομοσχέδιο που να διορθώνει τα πράματα;

— Όχι, δεν το λέει. Αναφέρεται απλώς στον νόμο του 1980, σαν να θέλει να μου θυμίσει χρέος δικό μου, πως έπρεπε να ξέρω την ύπαρξη αυτού του νόμου, γιατί... «άγνοια νόμου απαγορεύεται»... Κατάλαβες; Βγαίνω δηλαδή και... παραβάτης. Να γιατί σου λέω ότι έχω πείρα. Και η πείρα αυτή, είναι από πρώτο χέρι. Δε βγαίνει τίποτε.

— Σα να λέμε δηλαδή, πως για τις φουσκωμένες κονσέρβες του κυρίου μεγαλοεπιχειρηματία, που κατασχεθήκανε, θα βρει τον μπελά του ο αγορανομικός υπεύθυνος της επιχείρησης.

— Ακριβώς.

— Και για τους χυμούς που δίναν στα παιδιά οι χυμοβιομηχανίες, αν φυσικά αποδειχτούν αλλοιωμένοι.

— Και βέβαια. Το παραπέτασμα πίσω από το οποίο κρύβονται οι πραγματικοί υπεύθυνοι της κάθε αγορανομικής παρανομίας είναι άτρητο. Και αν κάποτε τρυπηθεί και τους τσακώσει η τσιμπίδα, θα έχουν το ελαφρυντικό του «προτέρου εντίμου βίου».

— Σωστά. Ο ανέντιμος βίος, φορτώνεται στο ναυλωμένο υπόζυγιο.

— Αφερίμ! Χαίρετε.

Κι έμεινα με το ακουστικό στο χέρι. Μα παρ' όλ' αυτά δεν πείστηκα πως αυτά που όλοι γράφουμε, τα γράφουμε του κάκου. Να δείτε, που... κάτι θα γίνει.

Σ. Σταυρακάκης.

ΜΕ ΤΟΝ ΚΡΑΪΣΚΥ ΚΑΙ ΤΟΝ ΤΙΧΟΝΩΦ

Οἱ ἐπαφές τοῦ κ. Παπανδρέου

κύριο θέμα χθές στό Υπουργ. Συμβούλιο

ΠΡΟΩΘΟΥΝΤΑΙ ΤΑ ΔΙΑΤΑΓΜΑΤΑ ΓΙΑ ΤΗΝ ΑΠΟΚΕΝΤΡΩΣΗ

ΑΘΗΝΑ 25 (ΑΠΕ)— Ευρεία ενημέρωση για τις διπλωματικές επαφές που είχε με τον Καγκελλάριο Μπρούνο Κραΐσκυ, με το Σοβιετικό πρωθυπουργό Νικολάι Τίχονωφ καθώς επίσης και για τα συμπεράσματα από την επίσκεψη του στα Γιάννενα έκανε ο πρωθυπουργός Α. Παπανδρέου μιλώντας σήμερα προς τα μέλη του Υπουργικού Συμβουλίου που συνεδρίασε στις 12 το μεσημέρι, σε πλήρη σύνθεση υπό την προεδρία του.

Παράλληλα ο πρωθυπουργός διέψευσε «σκοπιμες φημολογίες», περί αναδομήσεως του Υπουργικού Συμβουλίου, τονίζοντας ότι έχουν ως στόχο την πρόκληση σύγχυσης, ώστε «να ακινητοποιηθεί» η κυβερνητική δραστηριότητα.

Το Υπουργικό Συμβούλιο ασχολήθηκε, επίσης, με σύντομη εισήγηση των υπουργών Υγείας και Προνοίας Παρασκευά Αυγερινού και Εμπορίου Γιώργου Μωραΐτη ,σχετικά με το θέμα των φαρμάκων.

ΔΙΠΛΩΜΑΤΙΚΕΣ ΕΠΑΦΕΣ —ΓΙΑΝΝΙΝΑ

Ενημερώνοντας τα μέλη του Υπουργικού Συμβουλίου, για τις πρόσφατες διπλωματικές επαφές που είχε ο πρωθυπουργός επεσήμανε ότι από το ταξίδι που πραγματοποίησε στην Αυστρία και τις συνομιλίες που είχε με τον Καγκλλάριο Κραΐσκυ, προκύπτει ότι ανοίγονται τεράστιες δυνατότητες, για εμπορικές, τεχνικές και τεχνολογικές ανταλλαγές με την Αυστρία. Ο κ. Παπανδρέου τόνισε επίσης ότι ο Καγκλάριος Κραΐσκυ είναι πρόθυμος να στείλει στην Ελλάδα ειδικευμένους επιστήμονες που θα μπορέσουν να μας παράσχουν τεχνική βοήθεια, σε διάφορους τομείς.

Σχετικά με τις επαφές που είχε με το Σοβιετικό πρωθυπουργό κ. Τίχονωφ, ο κ. Παπανδρέου ανέφερε προς το Υπουργικό Συμβούλιο ορισμένες εκτιμήσεις που έκανε από τις επαφές αυτές.

Συνοψίζοντας εξάλλου, τα συμπεράσματα του, από την επίσκεψη του στα Γιάννενα, όπου μίλησε προς το λαό ο κ. Παπανδρέου, τόνισε ότι «είναι βεβαιωμένη η εμπιστοσύνη του λαού, στην πορεία, για την αλλαγή». Όπως είναι γνωστό ο πρωθυπουργός μιλώντας προς τους πολιτικούς συντάκτες, που τον συνόδευσαν στα Γιάννενα αμέσως μετά την ομιλία του προς το λαό, είχε πει χαρακτηριστικά ότι «ο λαός στηρίζει την αλλαγή».

ΔΙΑΨΕΥΔΟΝΤΑΙ ΤΑ ΠΕΡΙ ΑΝΑΔΟΜΗΣΕΩΣ

Στη συνέχεια ο πρωθυπουργός αναφέρθηκε στην «σκόπιμη φημολογία» περί αναδομήσεως του Υπουργικού Συμβουλίου και διέψευσε τις φήμες αυτές, τονίζοντας χαρακτηριστικά ότι έχουν ως στόχο την πρόκληση σύγχυσης, για να ακινητοποιηθεί η δραστηριότητα των υπουργών και των υφυπουργών, αλλά ταυτόχρονα και την πρόκληση ανησυχίας στο λαό, ότι «κάτι δεν πάει καλά στην κυβέρνηση».

Πάντως σχετικά με τις διοικήσεις στους δημόσιους οργανισμούς ο πρωθυπουργός τόνισε ότι είναι στην αρμοδιότητα των υπουργών να προτείνουν αλλαγές ή συμπληρώσεις, σε μειώνοντας χαρακτηριστικά: Αν κάποιες διοικήσεις οργανισμών που εποπτεύονται από το Δημόσιο, υπάρχουν αμφιβολίες ή και βεβαιότητα, ότι δεν λειτουργούν καλά, τότε ανήκει στην πρωτοβουλία του εποπτεύοντος υπουργού να προτείνει αλλαγές ή συμπληρώσεις».

ΑΠΟΚΕΝΤΡΩΣΗ—ΜΗΧΑΝΟΓΡΑΦΗΣΗ

Ο πρωθυπουργός κ. Ανδρέας Παπανδρέου ζήτησε, στη συνέχεια να προχωρήσουν με γρήγορο ρυθμό τα συντεταγμένα ήδη, διατάγματα, που αναφέρονται στις μεταφορές αρμοδιοτήτων από το κέντρο στην περιφέρεια.

Παράλληλα το Υπουργικό Συμβούλιο αποφάσισε να εξαιρεθούν από την τριμελή επιτροπή υπουργών όλες οι προσλήψεις που θα γίνουν στην τοπική αυτοδιοίκηση και στα Νομικά πρόσωπα, Δημοσίου ή Διωτικού Δικαίου, που ελέγχονται από την αυτοδιοίκηση.

Εξάλλου το Υπουργικό Συμβούλιο ασχολήθηκε με το θέμα της οργάνωσης της μηχανογράφισης του Δημοσίου τομέα. Όπως σημείωσε ο κυβερνητικός εκπρόσωπος υπάρχει ήδη μια επιτροπή στο υπουργείο Προεδρίας κυβερνήσεως που ασχολείται με το θέμα αυτό. Το πόρισμα αυτής της επιτροπής θα υποβληθούν σε επιτροπή που θα αποτελέσουν οι υπουργοί κ.κ. Κουτσόγιωργας, Λιάνης και Ζαβολικος και στη συνέχεια θα παραδοθούν στον πρωθυπουργό Ανδρέα Παπανδρέου.

Για θέματα αποκέντρωσης μίλησε επίσης ο υπουργός εσωτερικών Γιώργος Γεννηματάς, ο οποίος τόνισε πως προχωρεί η διαδικασία για την κατάργηση των πιστοποιητικών και την αντικατάσταση τους από την αστυνομική ταυτότητα.

ΤΟ ΘΕΜΑ ΤΟΥ ΦΑΡΜΑΚΟΥ

Κατά την έναρξη της συνεδρίασης του Υπουργικού Συμβουλίου παρευρίσκετο εξάλλου ο νέος πρόεδρος του Εθνικού Οργανισμού Φαρμάκων κ. Γεράσιμος Καββαδίας. Όπως ανέφερε ο κυβερνητικός εκπρόσωπος το Υπουργικό Συμβούλιο ενέκρινε την τοποθέτηση ως αντιπροέδρων του Διοικητικού Συμβουλίου του ΕΟΦ των κ.κ. Ευ. Γκαρελλη, γιατρού, και Στ. Καζαζη φαρμακοποιού.

Σύντομη εισήγηση για το θέμα του φαρμάκου έκαναν οι υπουργοί Υγείας και Προνοίας Παρασκ. Αυγερινός και Εμπορίου Γιώρ. Μωραΐτης. Ειδικότερα αναφέρθηκαν στο θέμα της κοστολόγησης, ανακοστολόγησης, και εμπορίας του φαρμάκου. Όπως τόνισε ο κυβερνητικός εκπρόσωπος, κατά την ενημέρωση των πολιτικών συντακτών, μετά τη λήξη του υπουργικού Συμβουλίου, οι σχετικές εισηγήσεις, θα υποβληθούν την προσεχή Τρίτη, στην επιτροπή τιμών και εισοδημάτων.

ΩΣ ΤΟ ΤΕΛΟΣ ΜΑΡΤΙΟΥ

Η ΚΑΤΑΒΟΛΗ Α' ΔΟΣΗΣ ΤΩΝ ΤΕΛΩΝ ΚΥΚΛΟΦΟΡΙΑΣ

ΑΘΗΝΑ 25 (ΑΠΕ)— Το υπουργείο Οικονομικών πληροφορεί τους κατόχους αυτοκινήτων, μοτοσυκλετών κλπ ότι σύμφωνα με τις διατάξεις της παρ. 2 του άρθρου 17 του Ν. 1326)83, τα τέλη κυκλοφορίας αυτοκινήτων οχημάτων από φέτος καταβάλλονται σε δύο δόσεις, η πρώτη μέχρι την τελευταία εργάσιμη, για τις Δημόσιες Υπηρεσίες, ημέρα του Μαρτίου και η δεύτερη επίσης μέχρι την τελευταία εργάσιμη, για τις Δημόσιες Υπηρσίες, η μέρα του Σεπτεμβρίου.

Αν το ποσόν των τλών κυκλοφορίας είναι μικρότερο από 6000 δρχ. καταβάλλεται ολόκληρο μέσα στην προθεσμία της πρώτης δόσης.

Σε περίπτωση εξοφλήσεως των τελών κυκλοφορίας μέσα στην προθεσμία καταβολής της πρώτης δόσης, παρέχται έκπτωση 10ο)ο.

Τὸ Υπ. Εθν. Οἰκονομίας λέει

ΠΡΕΠΕΙ ΝΑ ΣΥΜΦΩΝΕΙ Η Τ.Α. ΓΙΑ ΕΓΚΑΤΑΣΤΑΣΗ ΤΣΙΜΕΝΤΟΒΙΟΜΗΧΑΝΙΑΣ

Αναγκαία θεωρείται για την κυβέρνηση η συνέναιση των φορέων της Τοπικής Αυτοδιοίκησης σε συνδιασμό με την ορθολογική αντιμετώπιση των περιβαλλοντολογικών προβλημάτων προκειμένου να ιδρυθεί στη Φανερωμένη της Σητείας η Τσιμεντοβιομηχανία Κρήτης.

Τα παραπάνω συνάγονται από τηλεγράφημα του Υφυπουργού Εθν. Οικονομίας κ. Κ. Βαϊτσου προς το Δ.Σ. και τους Μετόχους της εταιρίας καθώς και προς τους φορείς Τοπικής Αυτοδιοίκησης, του ΤΕΕ και άλλοι παράγοντες, του νησιού μας.

ΟΙ ΕΠΕΝΔΥΤΙΚΕΣ ΠΡΩΤΟΒΟΥΛΙΕΣ

Αναφερόμενος στο ζήτημα της προώθησης επενδυτικών πρωτοβουλιών ο Υφυπουργός τονίζει:

«Μέσα στα πλαίσια της προσπάθειας για την προώθηση επενδυτικών πρωτοβουλιών με στόχο την ανάπτυξη της Ελληνικής βιομηχανίας **η κυβέρνηση ενισχύει τις εταιρίες λαϊκής βάσης και κατά περίπτωση, υποστηρίζει με συγκεκριμένους τρόπους τη λαϊκή πρωτοβουλία.**

Στην περίπτωση της σχεδιαζομένης επένδυσης στη θέση Φανερωμένη Σητείας, έχουν εκφραστεί έντονες αντιδράσεις από τους Οργανισμούς Τοπικής Αυτοδιοίκησης και από άλλους παράγοντες της περιοχής.

Οι αντιδράσεις αυτές καταλήγουν στην αμφισβήτηση που υπάρχει σχετικά με την εκτίμηση των περιβαλλοντολογικών επιπτώσεων της πένδυσης».

ΟΙ ΤΟΠΙΚΟΙ ΦΟΡΕΙΣ ΚΑΙ ΠΡΟΫΠΟΘΕΣΕΙΣ

«Η συναίνεση των φορέων της Τοπικής Αυτοδιοίκησης για την υλοποίηση της συγκεκριμένης επένδυσης είναι, πιστεύουμε αναγκαία. Η συνέναιση αυτή είναι δυνατό, τελικά, να παρθεί μ την προϋπόθεση ότι θ' αντιμετωπισθούν ορθολογικά τα προβλήματα περιβάλλοντος που μπορεί να δημιουργηθούν στην συγκεκριμένη περίπτωση. Τα στοιχεία της ορθολογικής αντιμετώπισης των προβλημάτων αυτών είναι:

Η εκπόνηση εμπεριστατωμένων περιβαλλοντολογικών μελετών οι σωστές χωροθετικές επιλογές και, κύρια, η συνεχής παρακολούθηση της κατασκευής και λειτουργίας των βιομηχανικών εγκαταστάσεων.

Πιστεύομε ακόμα ότι πέρα από τη συνδρομή των παραπάνω προϋποθέσεων, **η συναίνεση των φορέων της Τοπικής Αυτοδιοίκησης μπορεί να εκφρασθεί και με τη συμμετοχή των φορέων αυτών στο Μετοχικό κεφάλαιο της εταιρείας, μια τέτοιας μορφής συμμετοχή, όχι μόνο θα αποτελέσει έμπρακτη απόδειξη της κοινωνικής αποδοχής του έργου, αλλά συγχρόνως θα προσφέρει τα απαραίτητα ίδια κεφάλαια που θα δώσουν στην εταιρεία την αναγκαία κεφαλιακή υποδομή.**

Εκτός από την συμμετοχή των φορέων της Τοπικής Αυτοδιοίκησης στο όλο έργο προϋπόθεση για την υλοποίηση του είναι και η χρήση των ειδικών μελετών που ήδη έχουν γίνει ή και που τυχόν χρειάζονται συμπλήρωση. Έτσι θα ασφαλισθούν τόσο οι νομιμες όσο και οι ουσιαστικές απαιτήσεις για την προστασία του περιβάλλοντος.

Η υλοποίηση του όλου έργου θα διευκολυνθεί εάν αποφευχθούν στο μέλλον μονομερείς ενέργειες που καταλύουν το πνεύμα καλής συνεργασίας και γενικώτερης αποδοχής της επενδυτικής αυτής πρωτοβουλίας».

ΠΛΟΙΟ ΠΗΡΕ ΦΩΤΙΑ ΧΘΕΣ ΤΟ ΠΡΩΙ ΑΝΟΙΚΤΑ ΤΗΣ ΙΕΡΑΠΕΤΡΑΣ

Πυρκαγιά εξερράγη χθες στις 5 το πρωί στο Ελληνικό Φορτηγό πλοίο «Γιούνι —Χόουπ» που βρισκόταν 35 μίλλια Ν.Δ. της Ιεράπετρας.

Αμέσως μετά την εκδήλωση της φωτιάς κι επειδή διαπιστώθηκε αδυναμία ελέγχου της, το φορτηγό, που είχε 20μελές πλήρωμα εξέπεμψε SOS.

Στον τόπο του ατυχήματος έφθασαν ένα Ελληνικό και ένα Ιταλικό πλοίο προκειμένου σε περίπτωση ανάγκης να παραλάβουν το πλήρωμα του «Γιούνι Χόουπ».

Αυτό όμως δεν χρειάστηκε και το πλοίο με κατεστραμένο το μηχανοστάσιο του ρυμουλκήθηκε από το ρυμουλκό Μ. Αλέξανδρος στα Μάταλλα.

Ο συντονισμός των όλων ενεργειών για την διάσωση του σκάφους και του πληρώματος του που είναι καλά, έγινε από τον θάλαμο Επιχειρήσεων του Υπουργείου Εμπορικής Ναυτιλίας.

ΑΥΤΟΚΙΝΗΤΟ ΣΤΗ Λ. 62 ΜΑΡΤΥΡΩΝ ΣΚΟΤΩΣΕ ΚΟΠΕΛΛΑ

Με 17χρονη κοπελλίτσα έχασε την ζωή της όταν προχθές στις 10 το βράδυ παρασύρθηκε από Ι.Χ. επιβατικό αυτοκίνητο που οδηγούσε ο Νίκος Μαράκης, 24 χρονών, κάτοικος Ηρακλείου.

Πρόκειται για τη Ζαχαρένια Κανάκη, που παρασύρθηκε στην Λ. 62 Μαρτύρων το βράδυ της Πέμπτης και υπέκυψε χθες το πρωί στο Βενιζέλειο.

Σημειώνεται, ότι ο οδηγός μετά το τροχαίο εξαφανίστηκε αλλά χθες στις 7.55' το πρωί παρουσιάστηκε στο τμήμα τροχαίας και παραδόθηκε.

ΕΥΧΕΣ ΤΟΥ κ. ΚΥΠΡΙΑΝΟΥ ΣΤΟ ΚΟΜΜΑ ΦΙΛΕΛΕΥΘΕΡΩΝ

Ο Πρόεδρος της Κυπριακής Δημοκρατίας κ. Σπύρος Κυπριανού έστειλε στον Πρόεδρο του Κόμαμτος των Φιλελευθέρων κ. Νικήτα Βενιζέλο το εξής τηλεγράφημα:

«Παρακαλώ δεχθείτε και διαβιβάστε στο κόμμα Φιλελευθέρων τις θερμές ευχαριστίες μου για το συγχαρητήριο τηλεγράφημά σας για την επανεκλογή μου στο Προεδρικό αξίωμα. Εκτιμώ βαθύτατα τη συμπαράσταση σας».

ΘΑ ΑΓΟΡΑΣΘΟΥΝ ΑΣΘΕΝΟΦΟΡΑ ΑΥΤΟΚΙΝΗΤΑ

Πίστωση 300 εκ. δρχ. εγκρίθηκε από το Υπουργείο Εθνικής Οικονομίας για την αγορά 300 ασθενοφόρων αυτοκινήτων για τη κάλυψη των αναγκών των νοσοκομείων και των Κέντρων Υγείας της χώρας.

Από τα ασθενοφόρα αυτά θα καλυφθούν και οι ανάγκες του Νομού Ηρακλείου.

ΕΥΓΕΝΕΙΣ ΔΩΡΕΑΙ

— Ο κ. Αλέκος Μυκωνιάτης κατέθεσε δρχ. δύο χιλ. (2000) στη μνήμη του **Δημητρίου Ρεϊζογλου** υπέρ των κάτωθι:
1) Ιερό Ναού Χρυσοβαλάντου δρχ. 1000 .
2) Συλλόγου «ΑΓ. ΜΑΤΘΑΙΟΣ» δρχ. 1000

— Η ΠΕΡΙΗΓΗΤΙΚΗ ΛΕΣΧΗ ΗΡΑΚΛΕΙΟΥ κατέθεσε στα γραφεία μας δρχ. πέντε χιλ. (5000) εις μνήμην του επί πολλά χρόνια διατελέσαντος Προέδρου της και επιτίμου Προέδρου αυτής ΦΑΝΗ ΦΛΕΡΙΑΝΟΥ, υπέρ της ΣΤΕΓΗΣ ΑΝΗΛΙΚΩΝ.

— Η κ. Ευαγγελία Μαγαράκη κατέθεσε στα γραφεία μας δρχ 10.000 εις μνήμην του συζύγου της Ζαχαρία με τη συμπλήρωση 7 χρόνων από του θανάτου του όπως διατεθούν:
1) Δρχ. 5000 υπέρ του Κέντρου Βρεφών Η ΜΗΤΕΡΑ 2) Δρχ. 3000 υπέρ των Σχολικών Σπουδαστικών υποτροφιών 3) Δρχ. 2000 υπέρ των συσσιτίων γερόντων Αγ. Τριάδας.

— Ο κ. Θεόδ. Αντ. Κεφαλογιάννης κατέθεσε στα γραφεία μας δρχ. 2000 εις μνήμην Ασπασίας Ν. Τζωρμπατζάκη και αντί στεφάνου υπέρ του Κέντρου Ειδικών Παιδιών ο Άγιος Σπυρίδων.

— Ο κ. Ιωάννης και Δήμητρα Κεφαλογιάννη κατέθεσαν στα γραφεία μας δρχ. 2000 εις μνήμην Ασπασίας Τζωρμπατζάκη και αντί στεφάνου υπέρ του Κέντρου Ειδικών Παιδιών ο Αγ. Σπυρίδων.

ΓΝΩΣΤΟΠΟΙΗΣΗ
Το Εστιατόριο
ΜΙΧ. ΠΕΤΡΗ
Δ)νση ΜΙΧ. ΒΟΛΤΥΡΑΚΗ
Γνωστοποιεί
στην αξιότιμη πελατεία του ότι
λόγω ανακαινίσεως
Ανοίγει πάλι την Δευτέρα 28-2-83
Σας ευχαριστούμε

Ἐπιστολὲς

ΟΙ ΑΣΦΑΛΙΣΤΙΚΕΣ ΕΤΑΙΡΙΕΣ ΚΑΘΥΣΤΕΡΟΥΝ ΠΛΗΡΩΜΕΣ ΣΤΙΣ ΖΗΜΙΕΣ ΑΥΤΟΚΙΝΗΤΩΝ

Πρός την Εφημερίδα «ΠΑΤΡΙΣ»
Ηράκλειον 23-2-83

Αξιότιμε κύριε Διευθυντά.

Στό κειμενο μου θα σας άπασχολήσω μὲ την συμπεριφορα των περισσοτερων Ασφαλιστικων Εταιριων μετα από μιά συγκρουσιν. Η άφορμη έδόθη μετα συγκεκριμενο περιστατικό και άφορα τήν άσφαλιστικην εταιρια «ΕΘΝΙΚΗ»

Τὴν 26)1)2)82 το αυτοκινητό μου ἐνω βρισκόταν σταθμευμένο στην ὁδό Γ. Παπανδρεου πλάτος 12 μέτρων κτυπηθηκε ἀπό ενα ἀλλό ἀσφαλισμένο στην Ασφαλυιστικη εταιρια «ΕΘΝΙΚΗ» και μου προξένησεν σημαντικὲς υλικὲς ζημιὲς. Ο κάτοχος του αυτοκινήτου ἐκανε δηλωση ἐγγράφως στην Ασφαλιστικη Εταιρια ὅτι ειναι ὑπεύθυνος 100ο)ο για την ζημια.

Σέ συννενόηση μου μὲ τήν Εταιρια μὲ ἐστειλαν στόν πραγματογνωμονα ἐκτιμησε την ζημιαν ἐβγαλε φωτογραφιες και ἀπό την ἐκθεση του δέν ειχαμε μεγάλες διαφορες συμφωνησαμε γιά τό τίἐπρεπε νά φτιαχθη η νά ἀντικατασταθη. Μετά ἀπ αυτό παρέδωσα τόαυτοκινημου στα διαφορα συνεργεια γιά ἀποκατάσταση της ζημιας. Γιά 25 ολόκληρες ἡμέρες το ἐπαγγελματικό αυτοκινητό μου παρεμεινε ἀκίνητο στα διαφορα συνεργια ὅταν ηλθε ἡ ωρα νά τό πάραλάβω ζήτησα τά χρηματα ἀπό τήν Ασφαλιστικη Εταιρια και ἡ ἀπάντηση ηταν. θά τά πάρης ὅταν και ὅσα ἐγκριθουν ἀπότό Κεντρικό Αθηνων Φυσικα πληρωσα μὲ δικά χρηματα τά ἀνταλλακτικά και πά συνεργεια περιπου 80000 για νά πάρω τό αυτοκινήτο μου. Μετά ἀπό δυό μηνες και κατοπιν διαμαρτυρίας μου διαπιστωθηκε ὅτι δὲν ἐχουν στα λει ἀκόμα στα κεντρικα της Αθηνας αι φωτογραφιες διά την τακτοποιησιν αυτης της ζημιας. Αυτη ειναι συμπεριφορα της Πρώτης Ασφαλιστικης Εταιριας «ΕΘΝΙΚΗ»

Τώρα θά μου πητε ὅτι ειμαι λιγο διαστικος ἤ ὅτι δὲν ἔχω δικιο ἤ ὅτι το σύστημα ειναι αυτό. Αν ειναι ἐτσι να μου ἀπαντησουν κατά τόν ιδιο τρόπο γιά νά μάθη ὁ πολυς κόσμος πως δουλευουν παρα πολλὲς ἀσφαλιστικὲς Εταιριες.

Αφου ειμαι ὑποχρεωμένος νά ἐχω ἀσφάλεια και νά πληρωνω φυσικα τὸ ἀνάλογο ποσο; Μηπως θά ἐπρεπε αυτοι οἱ κυριοι νά υποχρεουνται ἀπό τήν πολιτεια νά πληρωνουν (ἀν ὅχι ὁλόκληρο τό ποσο της ζημιας ἀμέσως στον δικαιουχον και ὅταν μάλιστα δὲν υπάρχει ἀμφισβήτησις για το ποιος φταει; και οχι νά φτανωμε στο σημειο να πάρωμε κάποτε μέσω δικαστηκης ὁδου.

Αναρωτηθηκαν ἐαν ἐγω που στά καλα καθουμενα ἐμεινα χωρις αυτοκινητο 25 μὲρες που ἀπ αυτό ζω ειχα νά πληρωσω ἀνταλλακτικά, φανοποιον, μπογιατζη ηλεκτρολόγο την δαπάνη ἐνοικιάσ

Κοινωνικά

ΣΥΓΧΑΡΗΤΗΡΙΟ

Το κ. Γιώργο Χρηστάκη και Κατερίνα Σμαραγδάκη που έδω σαν αμοιβαία υπόσχεση γάμου συγχαίρομε θερμά και τους ευχόμαστε καλά στέφανα.

Μιχάλης και Ελένη Ζουράρη

ΣΥΓΧΑΡΗΤΗΡΙΟ

Τον εξαίρετο νέο κ. Ιωάννη Κουρεπίνη γαμβρό του αγαπη τού μας φίλου Γ. Μακατούνη που πήρε το πτυχίο της Ιατρικής συγχαίρομε θερμά και του ευχόμαστε καλή σταδιοδρομία.

Η οικογένεια

Νικ. και Μαρίκας Μαντζαράκη

ΜΕΛΛΟΓΑΜΟΙ

Γνωστοποιείται σύμφωνα με το άρθρο 1369 του Αστικού Κώδικα ότι:

Ο **Φακουκάκης Γεώργιος** του Ευαγγέλου και της Βασιλικής το γένος Παντεράκη που γεννήθηκε εις Φόδελε και κατοικεί στο Ηράκλειο και η **Φανουράκη Αικατερίνη** του Γεωργίου και της Μαρίας το γένος Αγιομυργιανάκη, που γεννήθηκε εις Άνω Ασίτες και κατοικεί στο Ηράκλειο μέλλουν να έλθουν σε γάμο που θα γίνει στο Ηράκλειο.

Γνωστοποιείται σύμφωνα με το άρθρο 1369 του Αστικού Κώδικα ότι:

Ο **Νικόλαος Δραμιτινός** του Γρηγορίου και της Σοφίας το γένος Κουναλάκη γεννηθείς εις Αφρατί Πεδιάδος και κατοικών στο Ηράκλειο και η **Ευφροσύνη Καφετζάκη** του Γεωργίου και της Μαρίας το γένος Πεπόνη γεννηθείσα εις Έξω Λακώνια Μεραμβέλλου και κατοικούσα στο Ηράκλειο μέλλουν να έλθουν σε γάμο που θα γίνει στο Ηράκλειο.

Γνωστοποιείται σύμφωνα με το άρθρο 1369 του Αστικού Κώδικα ότι:

Ο **Γεώργιος Λενακάκης** του Αντωνίου και της Ευαγγελίας το γένος Κυπράκη γεννηθείς εις Μοίρες και κατοικών στο Ηράκλειο και η **Ευανθία Πρωτογεράκη** του Εμμανουήλ και της Ευαγγελίας το γένος Δαγαράκη γεννηθείσα εις Σκεπαστή Μυλοποτάμου και κατοικούσα στο Ηράκλειο μέλλουν να έλθουν σε γάμο που θα γίνει στο Ηράκλειο.

Γνωστοποιείται σύμφωνα με το άρθρο 1369 του Αστικού Κώδικα ότι:

Ο **Παπαδάκης Ιωάννης** του Χαραλάμπους και της Αικατερίνης το γένος Ανατολιωτάκη που γεννήθηκε στην Ιεράπετρα και κατοικεί στο Ηράκλειο και η **Συγλέτου Μαρίνα** του Μιχαήλ και της Θεονύμφης το γένος Φασουλάκη γεννηθείσα και κατοικούσα εις Ηράκλειο μέλλουν να έλθουν εις γάμον που θα γίνει στο Ηράκλειο.

ΝΙΚΟΛΟΠΟΥΛΟΣ ΣΥΒΙΕΩΝ
Χειρούργος — Οδοντίατρος
ΠΛΑΤΕΙΑ ΔΑΣΚΑΛΟΓΙΑΝΝΗ 7
(έναντι Νομαρχίας)

ΚΙΝΗΜΑΤΟΓΡΑΦΟΙ

ΑΣΤΟΡΙΑ
Οι κόκκινοι
ΝΕΟΣ ΑΠΟΛΛΩΝ
Ερωτικα
ΑΠΟΛΛΩΝ
Τα απόκρυφα μιας μοναχής
ΚΡΟΝΟΣ
Στα σαγόνια της Εφορίας
ΟΡΦΕΥΣ
Το κορίτσι του απαγορευμένου έρωτα
ΟΛΥΜΠΙΑ
Μπρους Λή΄ι΄ ο υπεράνθρωπος εκδικητής

ΦΑΡΜΑΚΕΙΑ

Ανοικτά όλο το 24ωρο
Βασιλάκη Μαρία οδ. Καζάνη
Σ.Φ. Μπατάκη —Ρούσσου Πλ. Δασκαλογιάννη
Ανοικτό από 08.00—22.00
Σ.Φ. Χατζάκη —Παπανδρουλιδάκη
Ανοικτά από 08.00—20.00
Μηναδάκης Νικ. Λ. 62 Μαρτύρων
Ρουσσάκης Εμμ. οδ. 1866
Διημερεύουσες και διανυκτερεύουσες κλινικές ΙΚΑ.

Ασκληπιείο	Παθ)κά
Βενιζέλειο	Χειρ)κά
Βενιζέλειο	Ορθ)κά
Ασκληπιείο	Καρδ)κά
Ιπποκράτειο	Ουρ)κά
Αγ. Νεκτάριος	Νευρ)κά
Αλεξανδράκη	Οφθ)κά

Εφημερεύων οδοντίατρος
Σφακιανάκης Δημ. Αρχοντοπούλου 5 τηλ. 287754.

ΔΙΗΜΕΡΕΥΟΝΤΑ ΒΟΥΛΚΑΝΙΖΑΤΕΡ
Στ. Φουρφουριανάκης Λ. Ικάρου
Αφοί Θεμελή Λ. Κνωσού

ΜΑΝΟΛΗΣ Ε. ΧΟΥΡΔΑΚΗΣ
Χειρ. Οδοντίατρος
ΙΔΟΜΕΝΕΩΣ 30
(λίγο πιο κάτω απ΄ το «ΑΣΤΟΡΙΑ». Δέχεται καθημερινά 8—1 και 5—8, πλην Σαββάτου. Τηλ. 241631.
1—25

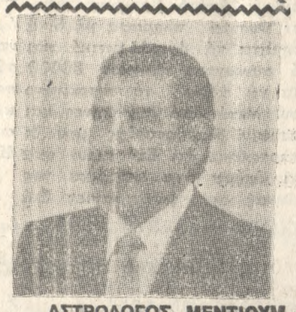

ΑΣΤΡΟΛΟΓΟΣ ΜΕΝΤΙΟΥΜΒΑΝ ΑΧΜΕΤ. Διεθνούς φήμης της Ανατολής για πρώτη φορά στο Ηράκλειο. Ο γιος του Αχμέτ Χότζα. Δίπλωμα και βραβείο τηλεπάθειας για όλα τα προβλήματα που σας απασχολούν. Πρωτοφανής μαντική ικανότητα μεταψυχοερευνητική εταιρία Ελλάδος. Προβλέπει αισθηματικά, επαγγελματικά, υγεία αμφιβολιών προβλέψεις. Δέχεται από 9—1.30 π.μ. και 5—9 μ.μ. μόνο με τηλεφωνικό ραντεβού κάθε μήνα από 1 έως 20 του μηνός. Διεύθυνσις Κόσμων γωνία και 1866 αριθ. 8 1ος όροφος τηλ. 225813 και 289-587, Ηράκλειο και Βασιλίσσης Όλγας 159 τηλ. 031 - 827718 Θεσσαλονίκη.

Το Καθημερινό Εικοσιτετράωρο

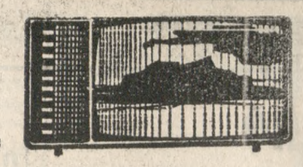

Σάββατο 26 Φεβρ)ρίου 1983

ΕΡΤ 1
1.05 Οδύσσεια του διαστήματος
1.30 Σάββατο μια και μισή
2.15 Ειδήσεις
2.30 Σάββατο μια και μισή
2.55 Ξένη ταινία
4.15 Μπάσκετ
5.45 Νόντυ
6.00 Γράψτε την ιστορία
6.30 Ειδήσεις
6.40 Τριανταένα
7.30 Καθημερινά
8.10 Σόγκουν
9.00 Ειδήσεις
9.40 Αφιερώματα
10.35 Ξένη ταινία
12.00 Ειδήσεις

ΕΡΤ 2
1.30 Η ΕΡΤ 2 παρουσιάζει
2.30 Ειδήσεις
2.45 Αθλητικό απόγευμα
6.00 Ειδήσεις
6.10 Ξένη ταινία
7.40 Η ΕΡΤ 2 στη Βουλή
8.35 Ρεπόρτερς
9.30 Ειδήσεις
10.00 Ελληνική ταινία
12.00 Ειδήσεις
00.10 Ξένη ταινία

ΕΦΗΜΕΡΙΣ "ΠΑΤΡΙΣ,,
ΙΔΙΟΚΤΗΣΙΑ • ΔΙΕΥΘΥΝΣΙΣ
ΑΛΕΞ. ΜΥΚΩΝΙΑΤΗΣ
ΟΔΟΣ ΛΟΪΖΗ
ΥΠΕΥΘΥΝΟΣ ΤΥΠΟΓΡΑΦΕΙΟΥ
ΕΜΜ. ΜΑΓΡΙΠΛΗΣ
ΟΔΟΣ ΝΟΕΛΙΣΤΟΥ 10
ΗΡΑΚΛΕΙΟΝ - ΚΡΗΤΗΣ

Ἡ γυναῖκα καὶ ὁ κόσμος της

ΜΕΡΙΚΕΣ ΧΡΗΣΙΜΕΣ ΣΥΜΒΟΥΛΕΣ ΓΙΑ ΤΙΣ ΑΝΑΓΝΩΣΤΡΙΕΣ ΜΑΣ

ΓΙΑ ΕΝΑ ΟΥΣΙΑΣΤΙΚΟ ΠΡΩΙΝΟ ΠΡΟΓΕΥΜΑ

Εκατοντάδες χιλιάδες Έλληνες και Ελληνίδες —προπαντός Ελληνίδες— αυτοκαταδικάζονται στην πείνα και θέτουν σε κίνδυνο την υγεία τους, σε μια απεγνωσμένη προσπάθεια ν' αποβάλουν μερικά πλεονάζοντα κιλά και να ξαναβρούν το κανονικό τους βάρος. Πολύ σύχνά, χωρίς να ξέρουν ποιό είναι ή πρέπει να είναι το κανονικό βάρος τους.

Το έχουμε πεί πολλές φορές Το βάρος μας δεν εξαρτάται τόσο από το πόσο τρώμε, όσο από το τί και πώς τρώμε. Και είναι διαπιστωμένο, ότι δεν τρώμε αυτό που πρέπει και όπως πρέπει να τρώμε. Είναι διαπιστωμένο προπαντός, ότι δεν κατανέμουμε σωστά την καθημερινή τροφή μας.

Το πρώτο και σοβαρότερο αποτέλεσμα αυτής της κακής κατανομής είναι ότι έχουμε κατα γρήσει ουσιαστικά το πρωινό πρόγευμα ή το έχουμε περιορίσει σ' ένα καφέ, που τον παίρνουμε όρθριοι. Από αδικαιολόγητη βιασύνη, από ανορεξιά, ή από κακές γαστρονομικές συνήθειες άντρες και γυναίκες δεν κάθονται ποτέ το πρωί στο τραπέζι τους για να φάνε κανονικά Και όπως είναι φυσικό τα παιδιά ακολουθούν το παράδειγμά τους.

Οι συνέπειες από την απουσία του πρωινού προγεύματος είναι πολλές και σοβαρές. Πρώτα-πρώτα, στο τέλος του πρωινού, γύρω στις 11 μαθητές και εργαζόμενοι κυριεύονται από μια γενική κούραση, που δεν τους επιτρέπει να συγκεντρωθούν στο μάθημα ή στην εργασία τους. Επιπλέον για να καλύψουν τις ανάγκες τους τρώνε περισσότερο το μεσημέρι και προπαντός το βράδυ. **Το αποτέλεσμα** είναι, ότι διαταράσσεται η λειτουργία του πεπτικού συστήματος, ενώ η βραδινή τροφή έχει όλο το καιρό να μετατραπεί σε λιπαρό απόθεμα, καθώς το σώμα μένει ακίνητο και η καύση θερμίδων περιορίζεται σημαντικά.

Πολλοί λαοί, όπως οι Άγγλοι, οι Σκανδιναβοί, οι Γερμανοί, οι Καναδοί και άλλοι, έχουν κατανοήσει τη σημασία του πρωινού προγεύματος και το παίρνουν οικογενειακά γύρω από ένα τραπέζι, φορτωμένο με ζεστά ροφήματα, ψωμί, γάλα, τυριά, αυγά, φρούτα, ψάρια, μπέηκον και γλυκά. Ξέρουν πολύ καλά, ότι το πρωινό πρόγευμα πρέπει να αντιπροσωπεύει το ένα τέταρτο των θερμίδων, που χρειάζεται καθημερινά ο οργανισμός.

Ξέρουν επίσης, ότι αν η ποιοτικία κάνει δελεαστικότερο το πρωινό πρόγευμα, το γάλα πρέπει να παραμένει το βασικό συστατικό του. Ένα κύπελλο γάλα 250 γραμ.) ή το ισοδύναμό του σε τυρί ή άλλο γαλακτοκομικό προϊόν **είναι απαραίτητο** για την ισορροπία κυρίως των παιδιών, αφού τους εξασφαλίζει τα 60 εκατοστά του ασβεστίου, που έχουν ανάγκη. Κι όμως αυτή η βασική τροφή παραμερίζεται συχνά, **από μικρούς και μεγάλους.**

Για να είναι πλήρες και ισορροπημένο το πρωινό πρόγευμα πρέπει να περιλαμβάνει: φρούτα ή χυμούς φρούτων, για τις βιταμίνες τους, δημητριακά ή ψωμί για την κυτταρίνη και το άμυλό τους, ζάχαρη για την άμεση τόνωση των μυικών ιστών, γάλα (γιαούρτι ή τυρί και αυγά για τις πρωτεΐνες τους.

Αυτά τα καύσιμα που προσφέρονται στον οργανισμό που επιτρέπουν να διατηρεί το δυναμισμό του όλο το πρωινό. Έτσι το μεσημβρινό γεύμα θα είναι πιο ελαφρό και εύπεπτο. Επιπλέον ένα σύντομο απογευματινό κολατσιό κάνει πολύ ελαφρό το βραδινό **γεύμα, και απο**φεύγεται η **συσσώρευση λίπους.**

Ειδικά για τα παιδιά οι μητέρες πρέπει να δραστηριοποιούν την φαντασία τους για να κάνουν όσο το δυνατόν δελεαστικότερο το πρωινό πρόγευμα Επιπλέον να εφοδιάζουν τους μικρούς μαθητές μ' ένα σάντουιτς ή ένα στερεό γλυκό, που θα του ξαναζωογονήσει γύρω στις έντεκα, όταν παραμονεύουν η κούραση και η υπνηλία.

ΜΝΗΜΟΣΥΝΟ

Τελούμε την Κυριακή 27 Φεβρουαρίου και ώρα 8,30 π.μ. στον Ι.Ν. Αγ. Δημητρίου Γωνιές Μαλεβιζίου εξάμηνο μνημόσυνο υπέρ αναπαύσεως της ψυχής του προσφιλούς μας συζύγου, πατέρα και παππού

ΑΛΕΞΑΝΔΡΟΥ ΜΑΡΚΟΓΙΑΝΝΑΚΗ

και παρακαλούμε τους τιμώντας την μνήμην του όπως παραστούν.

Η σύζυγος: Βασιλική Μαρκογιαννάκη.
Τα τέκνα: Δημοκράτης και Αικατ. Μαρκογιαννάκη, Εμμαν. και Ειρήνη Μαρκογιαννάκη, Παύλος και Αθηνά Μαρκογιαννάκη, Σταύρος και Ευαγγελία Μαρκογιαννάκη, Ελένη και Αλέξανδρος Παντερής
Οι εγγονοί.

ΜΝΗΜΟΣΥΝΟ

Την Κυριακή 27 Φεβρουαρίου 1983 και ώρα 8,30 π.μ. τελούμε εις τον Ι.Ν. Αγ. Κων)νου (Νεκροταφείο) 40θήμερο μνημόσυνο υπέρ αναπαύσεως της ψυχής του αγαπημένου μας συζύγου, πατέρα, αδελφού και παππού

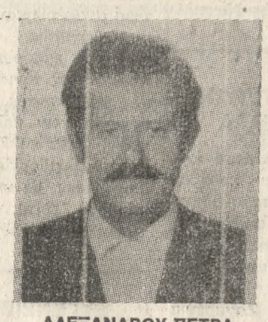

ΑΛΕΞΑΝΔΡΟΥ ΠΕΤΡΑ

και παρακαλούμε τους τιμώντας την μνήμην του όπως παραστούν.

Η σύζυγος: Ειρήνη Πετρά.
Τα παιδιά: Αναστασία και Γεώργιος Πατεράκης, Αγγέλα και Αθανάσιος Μπούνος, Διαμαντούλα και Γεώργιος Φασουλάκης, Χρυσούλα και Ανδρέας Μπέκας.

ΜΝΗΜΟΣΥΝΟ

Τελούμε την Κυριακή 27 Φεβρουαρίου και ώρα 8,30 π.μ. στον Ι.Ν. Αγ. Βαρβάρας Καμινίων εννεάμηνο μνημόσυνο για την ανάπαυση της ψυχής του λατρευτού μας υιού, αδελφού και ανεψιού

ΑΝΤΩΝΙΟΥ ΠΑΠΑΔΑΚΗ
Ετών 19

και παρακαλούμε τους συγγενείς και φίλους όπως παραστούν
Οι γονείς: Γεώργιος και Ελένη Παπαδάκη.
Οι αδελφοί: Στέφανος, Νικόλαος, Άννα, Ευαγγελία, Μιχαήλ και Σταυρούλα.
Οι θείοι — οι λοιποί συγγενείς.

ΜΝΗΜΟΣΥΝΟ

40 μέρες πέρασαν από τότε που ο αγαπημένος μας

ΓΙΑΝΝΗΣ Ε. ΜΠΑΛΤΖΑΚΗΣ

έφυγε αναπάντεχα από τούτη τη ζωή. Στις 27 Φεβρουαρίου στην εκκλησία του Αγίου Αντωνίου, στο Καστέλλι Πεδιάδος και ώρα 9 το πρωί, θα ψάλλουμε δέηση για την αθώα ψυχή του. Η συμπαράστασή σας και πάλι παρηγοριά στο μεγάλο μας πόνο.

Οι αδελφές του — τα ανήψια του.

ΜΝΗΜΟΣΥΝΟ

Τελούμε την Κυριακή 27 Φεβρουαρίου και ώρα 8,30 π.μ. στον Ι.Ν. Αγ. Μύρωνος του ομωνύμου χωρίου 40θήμερο μνημόσυνο υπέρ αναπαύσεως της ψυχής του προσφιλούς μας συζύγου, πατέρα και παππού

ΓΕΩΡΓΙΟΥ ΧΑΝΙΩΤΑΚΗ

και παρακαλούμε τους τιμώντας την μνήμην του όπως παραστούν.

Η σύζυγος: Αριστέα Χανιωτάκη.
Τα τέκνα: Φανούρης και Χαρούλα Χανιωτάκη, Μύρων και Μαρίκα Χανιωτάκη, Στέλιος και Μαρίκα Χανιωτάκη, Μιχάλης και Κατίνα Καραγιαννάκη, Μιλτιάδης και Ριρίκα Βαρουχάκη.

ΜΝΗΜΟΣΥΝΟ

Τελούμε αύριο Κυριακή και ώρα 8,30 π.μ. στον Ι.Ν. Αγ. Μηνά Επισκοπής Πεδιάδος ετήσιο μνημόσυνο υπέρ αναπαύσεως της ψυχής του προσφιλούς μας συζύγου, πατέρα και παππού

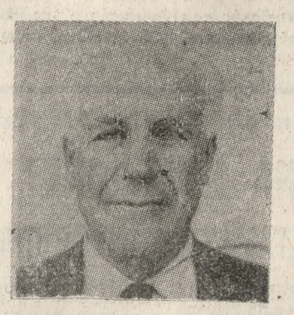

ΕΜΜΑΝΟΥΗΛ Ν. ΜΑΚΡΑΚΗ

και παρακαλούμε τους τιμώντας την μνήμην του όπως παραστούν.

Η σύζυγος: Ιωάννα Μακράκη.
Τα τέκνα: Γεώργιος και Αλκμίνη Μακράκη, Αναστασία και Μιχαήλ Δαμουλάκης, Βιργινία και Εμμανουήλ Μιχαλάκης.
Οι εγγονοί.

ΑΡΧΙΕΡΑΤΙΚΟ ΜΝΗΜΟΣΥΝΟ

Αύριο Κυριακή 27 Φεβρουαρίου 1983, εις τον Ι. Μητροπολιτικό Ναό το υΑγίου Μηνά, τελούμε Αρχιερατικό μνημόσυνο υπέρ αναπαύσεως των ψυχών των Αειμνήστων

ΗΛΙΑ και ΕΥΑΓΓΕΛΙΑΣ ΒΑΡΔΑΒΑ
Μεγάλων Ευεργετών

του Ιερού μας Ναού.

Ηράκλειο 24 Φεβρουαρίου 1983
Το Εκκλησιαστικό Συμβούλιο του Ιερού Μητροπολιτικού Ναού Αγίου Μηνά

ΜΝΗΜΟΣΥΝΟ

Τελούμε αύριο Κυριακή 27 Φεβρουαρίου και ώρα 8,30 π.μ. ετήσιο μνημόσυνο στον Ι.Ν. του Αγ. Νικολάου Ν. Αλικαρνασσού για την ανάπαυση της ψυχής του αγαπημένου μας συζύγου, πατέρα, υιού, αδελφού και θείου

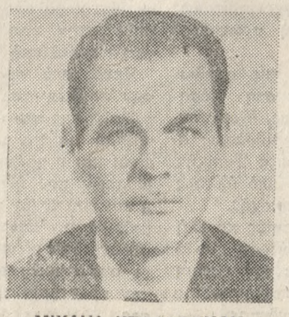

ΜΙΧΑΗΛ ΚΕΦΑΛΟΥΚΟΥ

και παρακαλούμε όλους που τιμούν την μνήμη του όπως προσέλθουν και ενώσουν μαζί μας τις προς τον Ύψιστον δεήσεις τους.

Η σύζυγος: Χρυσούλα Κεφαλούκου.
Τα τέκνα: Νίκος Κεφαλούκος, Ευαγγελία Κεφαλούκου.
Η μητέρα — οι αδελφοί — οι ανεψιοί.

ΜΝΗΜΟΣΥΝΟ

Τελούμε την Κυριακή 27 Φεβρουαρίου 1983 και ώρα 8,30 π.μ. στον ιερό νεκροταφειακό ναό του Αγ. Κων)νου, 40θήμερο μνημόσυνο υπέρ αναπαύσεως της ψυχής του προσφιλούς μας συζύγου, πατέρα, αδελφού, παππού και θείου

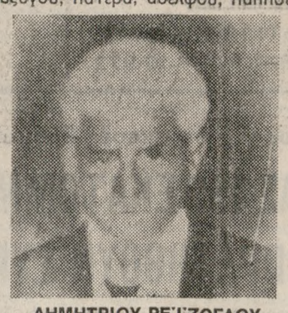

ΔΗΜΗΤΡΙΟΥ ΡΕΪΖΟΓΛΟΥ

και παρακαλούμε τους συγγενείς και φίλους όπως παραστούν.

Οι τεθλιμμένοι:
Η σύζυγος: Αγγελική Δ. Ρεϊζογλου.
Τα τέκνα: Γιάννης και Σούλα Ρεϊζογλου, Σήφης και Βασιλεία Μαρκάκη, Σώτος και Αθανασία Παιδάκη, Εμμανουήλ και Καρίνα Κωνιωτάκη, Γιώργος και Καίτη Πατεράκη.
Οι αδελφοί: Κυριακή, Νίκος, Αλέκος, Ανδρέας.
Οι εγγονοί — οι ανεψιοί — οι λοιποί συγγενείς.

ΜΝΗΜΟΣΥΝΟ

Τελούμε την Κυριακή 27 Φεβρουαρίου και ώρα 8,30 π.μ. στον Ι.Ν. Αγ. Κων)νου (Νεκροταφείο) ετήσιο μνημόσυνο υπέρ αναπαύσεως της ψυχής της προσφιλούς μας μητέρας και γιαγιάς

ΕΛΕΝΗΣ ΝΙΚ. ΣΑΡΡΗ

και παρακαλούμε τους τιμώντας την μνήμην της όπως παραστούν.

Τα τέκνα: Κων)νος και Ειρήνη Σαρρή, Ευθύμιος και Μαρία Αγγελιδάκη.
Τα εγγόνια: Νίκος και Ελένη Σαρρή, Πολυχρόνης Αγγελιδάκης.

ΜΝΗΜΟΣΥΝΟ

Την Κυριακή 27 Φεβρουαρίου 1983 συμπληρώνεται ένας χρόνος από το θάνατο του πολυαγαπημένου μας συζύγου και παππού

ΙΩΑΝΝΗ Ν. ΠΑΠΟΥΤΣΑΚΗ

θα γίνει μνημόσυνο στις 8,30 π.μ. στον Ι.Ν. Αγ. Κων)νου (Νεκροταφείο) και παρακαλούμε συγγενείς και φίλους να παρευρεθούν.

Η σύζυγος: Γραμματική Παπουτσάκη.
Τα τέκνα: Νικόλαος και Μαρία Παπουτσάκη, Γεώργιος και Μαρία Φανουράκη, Φαίδων και Αριστέα Παπαδάκη.
Τα εγγόνια — οι λοιποί συγγενείς.

ΜΝΗΜΟΣΥΝΟ

Τελούμε την Κυριακή 27 Φεβρουαρίου και ώρα 8,30 π.μ. στον Ι.Ν. Αγ. Νικολάου Καμάρι Μαλεβιζίου 40θήμερο μνημόσυνο υπέρ αναπαύσεως της ψυχής του προσφιλούς μας πατέρα και παππού

ΔΗΜΗΤΡΙΟΥ Η. ΧΑΝΙΩΤΑΚΗ

και παρακαλούμε τους τιμώντας την μνήμην του όπως παραστούν.

Τα τέκνα: Ηρακλής και Γεωργία Χανιωτάκη, Μύρων και Μαρία Οικονομάκη, Νικόλαος και Στυλιανή Χανιωτάκη, Κων)νος και Αικατ. Χανιωτάκη, Μιχαήλ και Ελένη Πλαΐτη.
Οι εγγονοί — οι λοιποί συγγενείς.

ΜΝΗΜΟΣΥΝΟ

Τελούμε την Κυριακή 27-2-83 και ώρα 9,30 π.μ. εις τον Ι.Ν. Αγ. Κων)νου (Νεκροταφείο) 40θήμερο μνημόσυνο υπέρ αναπαύσεως της ψυχής της αγαπημένης μας συζύγου και αδελφής

ΕΛΕΝΗΣ ΣΤΕΦΑΝΑΚΗ

και παρακαλούμε συγγενείς και φίλους όπως παραστούν.
Ο σύζυγος: Γιάννης Στεφανάκης.
Οι αδελφοί: Ευάγγελος και Ουρανία Τουτουντζάκη.
Οι ανηψιοί — οι λοιποί συγγενείς.

ΜΝΗΜΟΣΥΝΟ

Πέρασαν κιόλας 40 μέρες που χάσαμε το αγαπημένο μας αγγελούδι

ΜΑΡΙΑ ΤΣΟΥΒΑΛΑ
Ετών 5

και τελούμε μνημόσυνο εις μνήμην της, την Κυριακή 27-2-83 και ώρα 8,30 π.μ. εις τον Ι.Ν. Αγ. Γεωργίου (Πόρος) και παρακαλούμε τους συγγενείς και φίλους όπως παραστούν.
Οι γονείς: Αγαπητός και Μαρίνα Τσουβαλά.
Ο αδελφός: Στυλιανός Τσουβαλάς.
Οι παππούδες: Στυλιανός και Μαρία Τσουβαλά, Θανάσης και Άννα Πετρίκου.
Οι θείοι: Βασίλειος και Γεωργία Παναγιωτάκη, Γιάννης Τσουβαλάς.
Οι λοιποί συγγενείς.

ΚΗΔΕΙΑ

Τον αγαπημένο μας σύζυγο, και πατέρα

ΧΡΥΣΟΣΤΟΜΟ ΜΠΟΥΣΟΥΛΗ
Ετών 71

που πέθανε χθες κηδεύομε σήμερα από την Κάτω Φορτέτσα. Η νεκρώσιμη ακολουθία θα ψαλεί στον Ι.Ν. του Τιμίου Σταυρού στις 11 το πρωί. Παρακαλούμε τους συγγενείς και φίλους να συνοδεύσουν την εκφορά του.

Η σύζυγος: Αργυρώ.
Τα παιδιά: Γεώργιος και Τούλα Μπουσούλη, Ιωάννης και Αγγέλα Μπουσούλη, Ευαγγελία και Ιωάννης Λιόντας, Βασίλειος και Βασιλεία Μπουσούλη, Αντώνιος και Δέσποινα Μπουσούλη, Ανάργυρος και Κωστούλα Μπουσούλη.
Οι λοιποί συγγενείς.

ΜΝΗΜΟΣΥΝΟ

Τελούμε αύριο Κυριακή και ώρα 8,30 π.μ. στον Ι.Ν. Παναγίας Πετροκέφαλο Μαλεβιζίου ετήσιο μνημόσυνο για την ανάπαυση της ψυχής του προσφιλούς μας συζύγου, πατέρα και παππού

ΜΙΧΑΗΛ ΕΜΜ. ΤΣΑΓΚΑΡΑΚΗ

και παρακαλούμε τους τιμώντας την μνήμην του όπως παραστούν.

Η σύζυγος: Άννα Τσαγκαράκη.
Τα τέκνα: Γεώργιος και Ειρήνη Τσαγκαράκη.
Τα εγγόνια — οι λοιποί συγγενείς.

ΜΝΗΜΟΣΥΝΟ

Τελούμε αύριο Κυριακή 27-2-83 και ώρα 8,30 π.μ. εις τον Ι.Ν. Αγ. Κων)νου (Νεκροταφείο) 40θήμερο μνημόσυνο υπέρ αναπαύσεως της ψυχής του αγαπημένου μας

ΝΙΚΟΛΑΟΥ ΧΑΤΖΗΒΑΣΙΛΕΙΟΥ

και παρακαλούμε συγγενείς και φίλους όπως παραστούν.

Οι γονείς: Δημήτριος και Χρύσα Χατζηβασιλείου.
Τα αδέλφια: Ιωάννης και Αθανασία Αραμπατζόγλου.
Οι λοιποί συγγενείς.

ΜΝΗΜΟΣΥΝΟ

Τελούμε αύριο Κυριακή και ώρα 8,30 π.μ. εις τον Ι.Ν. Αγ. Κων)νου (Νεκροταφείο) ετήσιο μνημόσυνο υπέρ αναπαύσεως της ψυχής της αγαπημένης μας

ΚΑΛΛΙΟΠΗΣ Γ. ΠΑΠΑΔΑΚΗ

και παρακαλούμε τους συγγενείς και φίλους όπως παραστούν.

Ο σύζυγος: Γεώργιος.
Τα παιδιά: Χρόνης και Μαρία Παπαδάκη.
Οι αδελφοί: Ελευθέριος και Βικτώρια Κριτσωτάκη.
Οι λοιποί συγγενείς.

Κείμενα - επιμέλεια
Χ. Γεωργιλάκη

Πήγα τις προάλλες σε φιλικό σπίτι, φιλική επίσκεψη για φιλική κουβεντούλα.

Πολύ φιλικά ομολογουμένως αλληλοβριστήκαμε, κι έκτοτε δεν ξαναλλάξαμε ούτε μια φιλική καλημέρα. Να σας πω το γιατί.

Πήγα με καλές προθέσεις ο Θεός που το ξέρει. Κι επι πλέον είμαι και αρκετά φιλόμουσος. Τι δουλειά έχει το ένα με το άλλο; Θα δείτε...

Τα παιδιά, είχαν μόλις αγοράσει στερεοφωνικό συγκρότημα. Ωραιότατο και σαφώς πανάκριβο. Απ' αυτά που εμείς οι διαφημιστές τα προωθούμε με τα σλόγκαν του τύπου «έρχεται από το μέλλον» ή «ο καλύτερος ήχος βγαίνει από την έρευνα» κ.λ.π.

Και που έχουν τον ίδιο ακριβώς προορισμό που είχε και το πρώτο πικάπ που κατασκευάστηκε επί γής (και που απ' ό,τι θυμάμαι ήταν ένας πέτρινος δίσκος πάνω στον οποίο έβαζε το ράμφος του ένα πτηνό και... η μουσική ξεχυνόταν (αυτό ήταν ένα κομμάτι από κόμικ) δηλαδή, να καθίσεις κάπου αναπαυτικά, ν' απλώσεις την αρίδα σου, να κλείσεις τα μάτια σου και ν' απολαύσεις τους γλυκύτατους ήχους του βιολιού που γεμίζουν το χώρο και την ψυχή σου...

ή να τραγουδάς μαζί με τον Παπα'ι'ωάννου σε κείνη τη φανταστική παλιά ηχογράφηση «πριν το χάραμα μονάχος εξεκίνησα...». Κάπως έτσι λειτουργεί για μένα ένα αντικείμενο αναπαραγωγής ήχου.

Αλλά για το πρώην φιλικό μου ζεύγος, τα πράγματα ήτο διαφορετικά.

Φαντασθείτε το παρακάτω. Μετά το πρώτο ουισκάκι, και τις πρώτες κοινότυπες κουβέντες, άρχισε η παρουσίαση του στερεοφωνικού, που είναι της τάδε μάρκας κι όχι της τάδε που το παίζει καλύτερη αλλά που σαφώς δεν είναι, έχει ηχεία τόσων Βατ πραγματικών κι όχι πλασματικών, που η κεφαλή του είναι έτσι κι όχι αλλοιώς, κι άκου να δεις απόδοση... μπαίνει στο πικ απ ο Ματωμένος Γάμος και πάνω που αρχίζω να αναστίνομαι, στοπ, ν' ακούσεις την απόδοση του δεξιού ηχείου σε σχέση με το αριστερό. Τώρα νυφούλα μου χρυσή... τραγουδάει ο Λάκης Παππάς και πάνω στο ...ση τον κόβουμε για ν' απομονώσουμε τα ηχεία και να τ' ακούσουμε ένα ένα χωριστά ...τώρα νυφούλα μου χρυ... πάλι στο ση κόβεται γιατί το αριστερό ηχείο έχει μια δυνατότητα που πρέπει να γνωρίσω ακουστικώς... τώρα νυφούλα μου χρυσή, που βγαί... δεν πρόλαβε η νυφούλα και ο Παππάς να βγει, γιατί έπρεπε να πάω σ' ένα συγκεκριμμένο σημείο του δωματίου και ν' ακούσω πλέον συνδυασμό και των δύο ηχείων από το συγκεκριμμένο σημείο...

Αντίο φίλε, είπα μέσα μου, εννοώντας τον Λάκη τον Παππά, αναγνωρίζω τις προσπάθειές σου, αλλά βλέπεις έχουμε να κάνουμε με νεότευκτους στερεοκατόχους και πρέπει να δείξουμε κατανόηση...

Άκου ρε Φόρμυ, απόδοση στο μαγνητόφωνο, αλλά μιλάμε για ενισχυτή ε, όχι πράσιν' άλογα. Άκου να δεις... Κι ακούω και βλέπω, το υπέροχο κομμάτι του χειμώνα από τις τέσσερεις εποχές του Βιβάλντι, και πάνω που αρχίζει η μεγάλη απόλαυση, στοπ... να ακούσεις τώρα το ίδιο κομμάτι από δίσκο, να δεις πώς ισοπεδώνεται η άποψη περί διαφοράς αμεσότητας, δίσκου και κασσέτας... Και πάλι απ' την αρχή.

Μόλις άρχιζε κάτι, τόκοβε στην μέση, για να το ακούσω κι έτσι κι αλλοιώς, κι αλλοιώτικα, για να παραδεχθώ ότι αυτό και όχι το άλλο είναι καλύτερης απόδοσης, να δω τα ηχεία από μέσα, να μάθω τα κουμπάκια αυτά τα χιλιάδες κουμπάκια, τα φωτάκια, τι δουλειά κάνει το καθένα, ποιές είναι οι δυνατότητές του, τι απολαύσεις ηχητικές θα μπορούσε να μου προσφέρει, τι... τι... τι...

Κατάκοπος κάθισα σ' ένα κάθισμα και ζήτησα ένα ποτό. Μου τόφεραν με το χαμόγελο στα χείλη. Αποδεδειγμένα με είχαν κάνει σκόνη, με τόσα πολλά πλεονεκτήματα που μου αράδιασαν. Είχα ακούσει για Βατ, για εξόδους, για εισόδους, για αναπαραγωγές, για... για... για.. — Παιδιά, ψέλλισα, δεν ακούμε και κανά τραγουδάκι, έτσι ν' ανοίξει λίγο η καρδούλα μας;

Α, τώρα δε γίνεται, γιατί θα κοιμηθούν τα παιδιά και θα τα ενοχλήσουμε... Δεν πάμε στο INNER FLAME ν' ακούσουμε λίγη μουσική; ή να πάμε περίπατο...

Βρε, δεν πάτε στο διάολο, ξέσπασα, και μ' όλο το θάρρος σηκώθηκα κι έφυγα...

Στο δρόμο σκεφτόμουν ότι εγώ απλά ήθελα ν' ακούσω λίγη, μα τόση δούλα μουσική.

Γιατί να περάσω όλη αυτή την ταλαιπωρία, με βίσματα, κουμπιά, φώτα και βατ και επιπλέον να μην ακούσω και τίποτα.

Α! Γιατί; Ποιές αμαρτίες είχα να πληρώσω;

Πείτε μου παρακαλώ. Εσείς θα φερνόσασταν διαφορετικά;

Βρέθηκα τις προάλλες στον Κρουσσώνα, σε ένα κρητικό γλέντι.
Λύρα, μαντινάδες, κρητικοί χοροί, μερακλίδικα πράμματα.
Έπιασε το αυτί μου όλως τυχαία τον παρακάτω διάλογο:
— Έλα επαέ, να σου συστήσω τον κουμπάρο μου.
— Ήντα κουμπάρος είναι;
— Εστεφάνωσέ με...
Και η αττάκα στην κρητική διάλεκτο
— Και μιλείς του;

Ο ΦΟΡΜΥ ΔΙΑΒΑΖΕΙ ΔΙΑΦΟΡΑ ΚΑΙ ΣΑΣ ΜΕΤΑΦΕΡΕΙ ΜΕΡΙΚΑ

...ο νέος άντρας ξέρει ότι ο σεβασμός δεν είναι απαραίτητο να αποκλείσει τον ρομαντισμό. Μπορεί να πιστεύει ότι είσαστε η σούπερ γυναίκα, αλλά ξέρει ότι ακόμα και στα μοντέρνα κορίτσια αρέσει να νανουρίζονται στην αγκαλιά του. Απολαμβάνει τις συναισθηματικές εκπλήξεις αλλά είναι και ένας έμπιστος σύμβουλος όταν προσπαθείτε να καταλάβετε τι σό'ι' πολιτική επικρατεί στο γραφείο σας. Σας παραδέχεται σαν ίση προς εκείνον αλλά δεν σταματά ποτέ να εκτιμάει και να υμνεί τις υπέροχες διαφορές μεταξύ αντρών και γυναικών...

JOHN MILWARD

Σε χαιρετώ για τελευταία φορά,
πέντε λεπτά ακριβώς πριν να φύγεις,
ενώ οι βαλίτσες ήδη είναι έτοιμες,
και το ταξί φτάνει.
Για τελευταία φορά και βιαστικά: γιατί; Ίσως γιατί
η φτώχεια σου και η κοινωνική σου κατωτερότητα
έχουν για μένα κάποια αξία;
Κι έπειτα εγώ μαζί σου ξοδεύομαι λιγότερο
σα νάταν το σώμα σου δεύτερης ποιότητας
και το πνεύμα σου να είχε το ανήσυχο
ανόητο κι αγγελικό και νωθρό σκίρτημα ενός ζώου;
Όχι, τίποτ' απ' αυτά.
Σε αποχαιρετώ βιαστικά και για τελευταία φορά
γιατί ξέρω πως η θλίψη σου είναι απαρηγόρητη...

Πιέρ Πάολο Παζολίνι «Θεώρημα» βιβλίο (Οδός Πανός)

«...δεν είναι τίποτα. ο αγέρας.
— Τίποτα; τάχα είναι τίποτα ο αγέρας;
— Δεν είναι τίποτα. Μία γοητεία
— Τίποτα; Μα τίποτα δεν είναι η γοητεία;».

Χουάν Ραμόν Χιμένεθ

Ένα τεράστιο καρβέλι, μια πελώρια φρατζόλα ζεστό
ψωμί είχε πέσει στο δρόμο από τον ουρανό
ένα παιδί με πράσινο κοντό βρακάκι και με μαχαίρι
έκοβε και μοίραζε στον κόσμο γύρω
όμως και μια μικρή, ένας μικρός άσπρος άγγελος κι αυτή
μ' ένα μαχαίρι έκοβε και μοίραζε
κομμάτια γνήσιο ουρανό
κι όλοι τώρα τρέχαν σ' αυτή, λίγοι πηγαίναν στο ψωμί,
όλοι τρέχανε στο μικρόν άγγελο που μοίραζε ουρανό.
Ας μην το κρύβουμε
διψάμε για ουρανό.

Μ. Σαχτούρης

Ένας θλιμμένος ποιητικός άνδρας, υπεράνω πεζοτήτων.

Γυναίκες όλου του κόσμου, φυλάχθείτε από τον τύπο αυτόν του άνδρα. Γιατί έχει όλα τα στοιχεία για να σας βυθίσει σε πέλαγος απελπισίας και μοναξιάς.

Πρώτα απ' όλα είναι όμορφος. Μερικές φορές πολύ όμορφος. Και το χειρότερο, είναι ότι το ξέρει. Και το εκμεταλλεύεται. Συνήθως δείχνει εντελώς ακίνδυνος μάλλον θάλεγα ότι το παίζει ευάλωτος και τρυφερός.

Και μόνος, και λυπημένος, και διαψευσμένος, και ανικανοποίητος, και ποιητικός. Όταν γνωρισθείτε (πιθανόν να έχει ο ίδιος προκαλέσει την γνωριμία) θα δημιουργήσει όλες τις προ'υ'ποθέσεις για να του κάνετε κόρτε και να τον ρίξετε. Μάλιστα. Ποτέ ο ίδιος δεν θα κάνει την αρχή. Θα εκτεθεί ως πολύτιμον και σπάνιον αντικείμενον στα μάτια σας και μετά θα ποιεί την πάπιαν κι άντε τώρα εσύ, να το ρισκάρεις περιμένοντας να σου τα πει πρώτος, κάτι που δεν φαίνεται καν στον ορίζοντα, άσε που εν τω μεταξύ μπορεί να βρεθεί άλλη πιο κα πάτσα και..

Του κάνετε λοιπόν κόρτε, στο οποίο ενδίδει όλως λυπημένα και βαριεστημένα. Ε, από κει και πέρα κυρίες μου το χάσατε το παιγνίδι κι ακούστε πως θα εξελιχθούν τα πράγματα.

Θα σας παίρνει τηλέφωνο συχνά. Όχι όμως τόσο συχνά όσο θα θέλατε εσείς. Θα σας μιλάει συνεχώς για τον εαυτό του με τέτοιο τρόπο, που ποτέ δεν θα σκεφθείτε ότι αδιαφορεί για σας, και τα προβλήματά σας. Θα σας καλεί σε γεύματα όπου θα κυριαρχούν πελώριες σιωπές, που θα τις κόβει απαγγέλοντάς σας ποιήματα δικά του, κοιτώντας σας στα μάτια τρυφερά. Θα σας κρατάει το χέρι και πού και πού θα το φέρνει στα χείλη του κάνοντάς σας να λιώνετε ως κηρίον. Θα σας κάνει τρυφερά δώρα εντελώς περιττά και όλως συμβολικά. Παραδείγματος χάριν το ελεαφντάκι της ευτυχίας. Ξέρετε τι ακριβώς είναι;

Το πήρε σαν δώρο τις προάλλες φίλη μου, από ένα τέτοιο τύπο άνδρα και μπορώ να σας το περιγράψω. Είναι ένα μικρό μικρό κουτάκι σε μέγεθος φουντουκιού, μέσα σ' ένα μεγαλύτερο κουτάκι κοσμηματοπωλείου. Μέσα λοιπόν στο φουντουκάκι υπάρχουν περί τα εκατό λεπτεπίλεπτα σκαλισμένα ελεφαντάκια από ελεφαντόδοντο δίπλα δε, άδετη μια πολύτιμη πέτρα, (της φίλης μου ήτο ένα αιμάτινο ρουμπίνι). Ή θα σας στείλει όλως ξαφνικά και άνευ ιδιαίτερου λόγου, λουλούδια. Ή θα σας προτείνει να πήτε μαζί καροτόζουμο, αφήνοντας την δουλειά σας στη μέση, διότι υποτίθεται ότι αδιαφορεί για τις συμβατικές καθημερινές υποχρεώσεις (είναι τόσο έξω από το ποιητικό του στυλ).

Σας προτείνει να ταξιδέψετε μαζί, και τότε πια η ευτυχία σας δεν περιγράφεται με τίποτα. Κυρίες μου, αν δεχθείτε, έχετε πάρει κατήφορο ολισθηρότατον. Διότι σε περίοδο οργασμού της δουλειάς σας, νοιώθετε εντελώς πεζή εάν αρνηθείτε αυτήν την σπουδαία προσφορά, να επισκεφθείτε μαζί κάποιο υπέροχο νησί με δαντελλένια ακρογιάλια μόνο και μόνο για να κάνετε μια διαφημιστική παρουσίαση σε κάποια εταιρία, ή για να παρευρεθείτε στο δικαστήριο πελάτου σας που ξεχνάει να πληρώνει. Όλα αυτά είναι τόσο, μα τόσο πεζά, που δεν τολμάτε καν να τα αναφέρετε. Και πάτε. Και αφήνετε την δουλειά σας. Κυρίες μου σας λυπάμαι. Θα περπατάτε ώρες ατελείωτες στις παραλίες και θα τον ακούτε να σας μιλάει. Για τον εαυτό του μόνο. Δεν μένει χρόνος να μιλήσετε εσείς.

Ίσως μόνο για να τον παρηγορήσετε για την ατυχία του μέχρι σήμερα, μάλλον μέχρι τη στιγμή που σας συνάντησε. Αυτό, δεν σας το λέει, αλλά το αφήνει να εννοηθεί. Γενικά δεν σας λέει τίποτα από αυτά που συνήθως λένε οι ερωτευμένοι. Δημιουργεί μόνο τις συνθήκες που θα σας κάνουν να το υποθέτετε.

Σας γνωρίζει με την μητέρα του. Αυτό πια — ειδικά αν τον βλέπετε και σαν σύντροφο ζωής — σας κάνει να πετάτε στα σύννεφα. Αχ, κυρίες μου, θυματάκια εύκολα που γίνεστε. Γιατί από τότε κι ύστερα, πώς να του αρνηθήτε οτιδήποτε. Από ψυχική συμπαράσταση μέχρι υψηλά δάνεια. Μάλιστα, μάλιστα, όπως ποιητικά και με ύφος λυπημένο θα σας μιλήσει για κάποιο μικροπρόβλημα που κάνει τα γλυκά του μάτια να συννεφιάζουν και που είναι της τάξεως των... άλφα χιλιάδων. Είναι ποτέ δυνατόν, να αφήσετε εσείς αυτό το υπέροχο ευάλωτο αγόρι, που παρεπιπτόντως σας έχει γνωρίσει και στην μαμά του, να υποφέρει; Ποτέ.

Άλλωστε είναι τόσο κομψός. Ντύνεται το λιγότερο στην Ιταλία.

Είναι τόσο άνετος. Τόσο απελευθερωμένος, τόσο σικ.

Και είναι δικός σας. Δεν σας το έχει πει, αλλά όλα τα λένε. Είναι δικός σας, άσε που σας έχει γνωρίσει και στην μαμά του. Μερικές φορές βέβαια χάνεται. Για δυό τρεις μέρες δεν βρίσκεται πουθενά. Αλλά εσείς δεν υποψιάζεστε τίποτα. Είναι τόσο υπεράνω όλων το γλυκό σας το αγοράκι, και δείχνει τόσο όμορφα κοντά σας, άλλωστε σε ποιάν θα μπορούσε να μιλήσει όπως σε σας, με τόση ανοιχτή καρδιά. Όλα αυτά θα διαρκέσουν τέσσερις πέντε μήνες, άντε αν είστε τυχερή να πιάσετε το εξάμηνο.

Και τότε, αρχίζει η αντίστροφη μέτρηση. Είτε επειδή σας πέρασε ο πρώτος ενθουσιασμός, είτε επειδή έχετε και σεις κάτι να πείτε για τον εαυτό σας και δεν θέλετε να το παίζετε άλλο ακριατής, είτε επειδή το δάνειο δεν σας το επέστρεψε, είτε επειδή έφτασαν στ' αυτιά σας κάτι για συναντήσεις του με φίλη σας στο ίδιο στυλ με τις δικές σας — τις μοναδικές — είτε, είτε, είτε...

Και μια ωραία πρωία, ξυπνάτε με τον κύριον αυτόν απομυθοποιημένο μέσα σας. Και ανακαλύπτετε τα κόλπα του. Και τα έντονα προβλήματα του. Και τις μάσκες του. Και πολλά άλλα.

Αν ο έρωτας σας ήταν στιγμιαίο αδίκημα, είστε τυχερή. Τον καταχωρείτε και ησυχάζετε.

Αν όμως τον ερωτευθήκατε βαθειά και σπαραξικάρδια, τι να σας πω.

Ίσως να σας γιατρέψει αν σας αποκαλύψω ότι δεν του καίγεται καρφάκι για πάρτη σας, διότι είναι απασχολημένος να λέει τα ίδια ποιήματα, σε κάποιο άλλο κορίτσι στο ίδιο μέρος που είσασταν μαζί, να της προτείνει κάποιο ταξίδι σε δαντελλωτό νησί και να την προσκαλεί σε γεύμα με τη μαμά του.

Για καροτόζουμο δεν ξέρω, γιατί μπορεί να πέσει σε κανένα κοριτσάκι που πίνει μόνο ου'ί'σκυ, πράγμα που θα τον απογοητεύσει κάπως, αλλά θα το ανεχθεί, μέχρι το επόμενο τρίμηνο που θα την αλλάξει με κάποιαν που ελπίζει να πίνει πιο σικ ποτά.

Κυρίες μου, φυλαχθείτε από το άτομο αυτό που ζητά την προστασία σας και την παραδοχή σας, την ανοχή και την υπομονή σας. Τις φίλες σας και τα λεφτά σας. Κάτι μου λέει ότι δεν θα σας αφήσει με καλές αναμνήσεις.

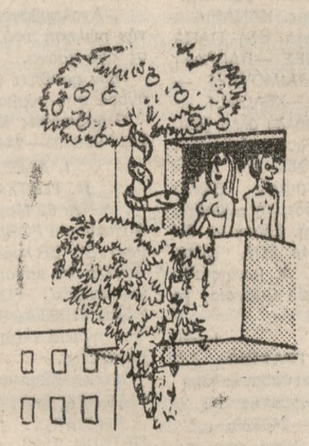

Σύμφωνα με ιστορικές πληροφορίες, μόλις βρήκαν την κατάλληλη ευάερη και ευήλια σπηλιά, και μάλιστα σε αριστοκρατική συνοικία μη χάνουμε και το σικ μας, κάθισαν και το συζήτησαν. Λέγεται ότι η Εύα, όλως περιέργως δεν μιλούσε. Έσκυβε το κεφάλι, γεμάτη θλίψη και ενοχές. Στα μάτια της δε, τρεμόπαιζε ένα δάκρυ. Ο καημένος ο Αδάμ είχε του κόσμου τις δουλειές να κάνει.

Άρχισε από την πιό δύσκολη: Να παρηγορήσει την Εύα. — Σου λέει ο άνθρωπος: Και να τα βάλω τώρα μαζί της, έχει γούστο να σηκωθεί και να μου φύγει, και μετά τι γίνεται; (δυστυχώς, δεν είμαστε στα 1982 που η αναλογία ανδρών — γυναικών είναι 1 προς τρεις, και τότε θα τα βρίσκαμε αλλοιώς).

Έκανε όμως την ανάγκη φιλοτιμία, την χά'ι'δεψε τρυφερά, της φίλησε τα δακρυσμένα μάτια και την ελευθέρωσε από τις ενοχές της. Πάνω που ήτανε να φύγει από το σπίτι, διότι «πρέπει και κάτι να φάμε» είπε η Εύα δειλά, άκουσε την πρώτη φράση της οικογενειακής ευτυχίας — Αγάπη μου, σύντομα θα γίνουμε τρεις.

Κι επειδή δεν υπήρχε καμμία περίπτωση να σημαίνει αυτό ότι κάποια πεθερά θα τους επεσκέπτετο συντόμως, ήταν βλέπετε ο πρώτος και ο μόνος άνδρας στην ιστορία μ' αυτήν την βεβαιότητα, — όλοι οι άλλοι περιμένουν μ' αγωνία και την συνέχεια για ν' αποφασίσουν αν θα πηδήξουν από τη χαρά τους, ή αν θα μουρμουρίσουν, ξυνισμένα, γιατί βρε παιδάκι μου, τι της κάναμε; —

Λοιπόν, ο Αδάμ αμέσως ένοιωσε υπέροχα ευτυχισμένος και διπλά υπεύθυνος. Για την Εύα και για τον απόγονο. Τον μόνο που δεν σκέφτηκε ήταν ο εαυτός του, κάτι που συνεχίστηκε και για χιλιετηρίδες μέχρι και τις μέρες μας.

Κυνηγούσε λοιπόν και εξοικονομούσε τοιουτοτρόπως το καθημερινό, η Εύα έμενε στο σπίτι, παρντόν σπηλιά, και ησυχολείτο με τα οικιακά, πράγμα το οποίον διετηρήθη — και αυτό — μέχρι τις μέρες μας.

Και κάποια μέρα, ελλείψει μαίας παρουσία του Αδάμ εγεννήθη ένα εντελώς αγόρι. Η ζωή συνεχιζόταν και με τα ίδια δεδομένα, αργότερα εγεννήθη και έτερον άρρεν Και η οικογένεια απετελείτο πλέον από τον πάτερ φαμίλια Αδάμ, την μαμά Εύα, τον Κά'ι'ν (πολύ βρωμόπαιδο απεδείχθη εκ των υστέρων) και τον Άβελ.

Έτσι δημιουργήθηκε η πρώτη οικογένεια σύμφωνα με αυτά που μαθαίνουμε.

Αρχίζοντας λοιπόν, από ένα πατέρα, μία μητέρα και δύο γιούς, φτάσαμε στα τέσσερα δισεκατομμύρια πλήθος ενέτει 1983... Αυτά.

Κάποτε, κάπου μέσα στο χρόνο, η αστική τάξις βρέθηκε το κρυστάλλινο ποτήρι, το κατάλευκο λινό τραπεζομάντηλο και τις διάφορες σως...

Έτσι για πλάκα, λοιπόν, πήρε την Ρόβερ της ή την Τζάγκουαρ και αφού την ταλαιπώρησε σε κακόδρομους, κατέβηκε σε κάτι κοτσουκάκια που μυρίζανε τσιγαριστό κρεμμύδι και που σύχναζαν γνήσιοι λα'ι'κοί άνθρωποι.

Ζήτησε να φάει μπακαλιάρο σκαρδαλιά, φασολάδα, πατσά και άλλα συναφή, τα οποία αν σερβίρονταν από άτομο με μαύρο νύχι και λερωμένο γιακά χώρια την αποφορά, έμοιαζαν πιο γραφικά.

Έτσι λοιπόν, την «έβρισκε» η ως άνω τάξις, μέχρι που παρέλαβε σκυτάλη η η άλλη τάξις η μικροαστική. Είναι δε μικροαστική η τάξις η οποία λυσσαλέα προσπαθεί να διαχωρίσει την θέση της από την τελευταία στην κατάληξη, και να προχωρήσει εις την ανωτέρα και των δύο. Εν ονόματι δε της προσχώρησης αυτής γίνονται τά πάντα.

Και αρχίζει τώρα η πάσα κυρά Κατίνα, να βρίσκει εξαιρετικά γοητευτικό το να την σερβίρουν πάνω σε πλαστικό χιλιοτρυπημένο τραπεζομάντηλο, να πατάει σε γκρο μπετόν ή σε ροκανίδια ή σε κομματάκια πατάτε-ς ή σε φλούδια από κρεμμύδια, ντομάτες και, φυσικά, πάντα γόπες από τσιγάρα.

Να βρίσκει εξαίσιο το να τρώει μαζί με άλλους δέκα (της παρέας της) από το ίδιο πιάτο φτηνότατης ποιότητας και να πίνει χύμα κρασί (έστω και ξυνισμένο). Υποτίθεται ότι όλα αυτά είναι πρωτόγνωρα. Στην καθημερινή της ζωή κυριαρχεί, βλέπετε, η υψηλότατη ποιότης σε αντικείμενα και υπηρεσίες. Για να μην υστερήσει δε σε τίποτα από τους προαναφερθέντες, πληρώνει αγγόγυστα κάτι λογαριασμούς να παθαίνεις υστερία.

Και θα μου πείτε: Και σένα τι σε νοιάζει;

Εμ με νοιάζει βέβαια. Διότι τό ότι μια ομάδα ανθρώπων το «παίζει», και μια ομάδα επαγγελματιών εκμεταλλεύεται αυτό το βίτσιο, εμένα μου δημιουργεί προβλήματα.

Και εξηγούμαι: Τείνει πλέον να γίνει μόνιμη κατάσταση η δήθεν λα'ι'κή ατμόσφαιρα, το ελλειπέστατο σέρβις, τα βρώμικα γκαρσόνια, οι πατατόφλουδες και οι γόπες στο πάτωμα και οι υψηλότατοι λογαριασμοί.

Και ακούω εγώ τον αναβαλλόμενο από την παρέα μου κάθε φορά που θα ζητήσω να μου αλλάξουν τραπεζομάντηλο, ή να μου φέρουν ακόμα πιο καθαρό ποτήρι, ή που θ' αρνηθώ να με σερβίρει άτομο αμφιβόλου καθαριότητος, ή όταν το χειρότερο ελέγξω τον λογαριασμό.

Και, νοιώθω να με πιάνει ένα φοβερό παράπονο. Διότι δεν έχω βαρεθεί και ούτε πρόκειται, το λευκό τραπεζομάντηλο, το ωραίο σερβίτσιο, το πολύ καλό κρασί, το καθαρό ευγενικό σέρβις, κι ακόμα δεν μ' αρέσει να πατάω ψαροκέφαλα και κομμάτια ντομάτας.

Στο κάτω - κάτω, στο σπίτι που γεννήθηκα δεν είχαμε ούτε καν έναν μπάτλερ...

ΜΙΚΡΕΣ ΑΓΓΕΛΙΕΣ • ΜΙΚΡΕΣ ΑΓΓΕΛΙΕΣ • ΜΙΚΡΕΣ ΑΓΓΕΛΙΕΣ • ΜΙΚΡΕΣ ΑΓΓΕΛΙΕΣ

Το Ξενοδοχείο «ΜΑΡΙΝΑ»

ΖΗΤΕΙ

να προσλάβει προ'ι'σταμένη ορόφων.

Πληροφ. τηλ. 0897)41361

ΖΗΤΕΙΤΑΙ

Παρά Τουριστικού Γραφείου βοηθός Λογιστού δια μόνιμον εργασίαν με διακεκομμένο ωράριο.

Προκειμένου περί ανδρός, απηλλαγμένον στρατιωτικών υποχρεώσεων. **Απαραίτητος προ'υ'πόθεσις:** Άπταιστος γνώσις Αγγλικής αλληλογραφίας. Πληροφορίαι τηλ. 280149 και 281614.

ΠΡΟΣΟΧΗ

Οικοδομικές Επιχειρήσεις

ΑΝΤΩΝΙΟΥ ΚΥΡΙΑΚΑΚΗ

ΠΩΛΟΥΝΤΑΙ

Διαμερίσματα σε πολυκατοικία λούξ κατασκευής στην ωραιότερη περιοχή τού Ηρακλείου στόν Μασταμπά, ανάμεσα στά πεύκα. Η άριστη εργασία καί ή τιμή σάς ενδιαφέρουν άμεσα. Πληροφ. Έβανς 69, γ' όροφος, τηλ. 235-612.

ΠΩΛΟΥΝΤΑΙ

ΔΙΑΜΕΡΙΣΜΑΤΑ

ΚΙ ΕΠΑΓΓΕΛΜΑΤΙΚΕΣ ΣΤΕΓΕΣ

σε αναγειρόμενες κεντρικές πολυκατοικίες κοντά στην Πλατ. Κορνάρου και στο Πάρκο Θεοτοκόπουλου (ΟΤΕ)

ΧΑΡΙΤΟΣ ΘΕΟΧ. ΠΑΠΑΔΑΚΗΣ

ΠΟΛΙΤΙΚΟΣ ΜΗΧΑΝΙΚΟΣ

Μεραμβέλλου 12—16 — Τηλ. 235372

Ι. & Γ. ΘΕΟΔΩΡΑΚΗΣ Ο.Ε

ΤΕΧΝΙΚΗ ΕΤΑΙΡΕΙΑ

ΕΥΚΑΙΡΙΕΣ ΕΠΕΝΔΥΣΕΩΝ!

Πωλούνται: ΓΡΑΦΕΙΑ - ΚΑΤΑΣΤΗΜΑΤΑ

ΔΙΑΜΕΡΙΣΜΑΤΑ ΠΡΟΝΟΜΙΟΥΧΑ.

Δεκτά Δάνεια. Πληροφορίες τηλ. 221755

ΠΩΛΟΥΝΤΑΙ

ΔΙΑΜΕΡΙΣΜΑΤΑ — ΚΑΤΑΣΤΗΜΑΤΑ

Οικοδομικές Επιχειρήσεις

Γ. ΤΣΑΜΑΝΔΟΥΡΑ ΚΑΙ ΣΙΑ Ο.Ε.

Πληροφορίες: Γ. ΤΣΑΜΑΝΔΟΥΡΑ

Αρχιτέκτονα Μηχανικό, τηλ. 289550

Γραφείον: Χ" Μιχάλη Γιάνναρη 7

(Πλατεία Δασκαλογιάννη)

ΔΙΑΜΕΡΙΣΜΑΤΑ — ΚΑΤΑΣΤΗΜΑΤΑ

μέ εύκολίες πληρωμής

Δ. ΣΟΦΟΥΛΑΚΗΣ ΚΑΙ ΣΙΑ Ο.Ε.

ΟΙΚΟΔΟΜΙΚΕΣ ΕΠΙΧΕΙΡΗΣΕΙΣ

Εύρώπης 1 — τηλ. 221903

Πληροφορίες: ΓΙΩΡΓΟΣ ΣΟΦΟΥΛΑΚΗΣ

Πολιτικός Μηχανικός

ΠΩΛΟΥΝΤΑΙ

ΔΙΑΜΕΡΙΣΜΑΤΑ — ΓΡΑΦΕΙΑ

ΕΙΣ ΗΡΑΚΛΕΙΟΝ ΚΑΙ ΧΕΡΣΟΝΗΣΟΝ

(Ετοιμοπαράδοτα καί ύπό κατασκευήν)

ΟΙΚΟΔΟΜΙΚΕΣ ΕΠΙΧΕΙΡΗΣΕΙΣ

ΑΦΟΙ ΜΑΜΟΥΛΑΚΗ — Ν. ΒΑΡΔΑΚΗΣ Ο.Ε.Ε.

Πληροφορίες: Κ. ΜΑΜΟΥΛΑΚΗΣ Πολιτ. Μηχ)κός

Τηλ. 223977 — 235667

(Πλατ. Κορνάρου — 1886 γωνία)

ΜΗΧΑΝΗΜΑΤΑ ΟΔΟΠΟΙΪΑΣ

ΠΑΣΗΣ ΦΥΣΕΩΣ, ΕΝΟΙΚΙΑΖΟΝΤΑΙ

Εκτελούνται υπεργολαβίες εκσκαφών, ασφαλτικών εργασιών κ.λ.π. Τιμές λογικές. Τηλ. 285-793, 243-879 ώρες Γραφείου.

ΠΩΛΟΥΝΤΑΙ ΔΙΑΜΕΡΙΣΜΑΤΑ

Εἰς ἀνεγειρομένας πολυκατοικίας

ΑΡΙΣΤΗΣ ΚΑΤΑΣΚΕΥΗΣ

Η τοποθεσία τών πολυκατοικιών, ή άνεσις χώρων τών διαμερισμάτων, ή προσεγμένη εργασία καί ή τιμή των ΣΑΣ ΕΝΔΙΑΦΕΡΟΥΝ.

ΠΛΗΡΟΦΟΡΙΑΙ:

ΕΥΑΓΓΕΛΟΝ ΦΩΤΕΙΝΑΚΗΝ

Πολιτικόν Μηχανικόν — Διπλωμ. Ε.Μ.Π.

Λεωφόρος Δικαιοσύνης 51 — Τηλ. 286-211

Οἰκοδομικές Ἐπιχειρήσεις

Α. ΛΥΔΑΚΗΣ — Γ. ΣΥΝΑΤΣΑΚΗΣ

Διπλ. Μηχανικοί Ε.Μ.Π.

ΠΩΛΟΥΝΤΑΙ: Διαμερίσματα

Καταστήματα - Γραφεία

Πληροφορίες Πλατ. Ἐλευθερίας 7

Τηλ. 289296 — 235118

Ευαγγελία Νικηταρά

ΟΙΚΟΠΕΔΑ ΣΠΙΤΙΑ

εβανς 34 1ος ορροφος τηλ. 23 31 67

πράκλειο

ΕΝΟΙΚΙΑΣΕΙΣ

ΕΝΟΙΚΙΑΖΕΤΑΙ διαμέρισμα ε νός δωματίου με λουτρό και θέ ρμανση στην οδό Δαμασκηνού 48 Πληροφ. τηλ 285021, 282223
(Ε142) 1—2

ΕΝΟΙΚΙΑΖΕΤΑΙ διάρι εξοχι κό με κεντρική θέρμανση στην οδό Ροδάνθης 6 στο Μασταμπά Τηλ. 232432
(Ε143) 1—2

ΕΝΟΙΚΙΑΖΕΤΑΙ δωμάτιο επι πλωμένο. Τηλ. 282870.
(Ε141) 1—5

ΕΝΟΙΚΙΑΖΕΤΑΙ γκαρσονιέρα πλησίον Ακαδημίας. Επίσης κα τάστημα 160 τ.μ. με πατάρι 100 τ.μ. Ερωφίλης 10. Τηλ 221691
(Ε140) 1—3

ΕΝΟΙΚΙΑΖΕΤΑΙ γκαρσονιέρα τηλέφ. 284697 από 1—3 μ.μ.
(Ε144) 1—6

ΕΝΟΙΚΙΑΖΟΝΤΑΙ στην οικο δομή ΜΑΡΙΝΑ (λίγο πιο πάνω από την μικρή γέφυρα Πατελ λών) έν αμεγάλο κατάστημα και δύο μικρά.
Πληροφ. τηλ. 282954
(Ε117) 1—5

ΕΝΟΙΚΙΑΖΕΤΑΙ μεγάλο μαγα ζί καινούργιο στον Πόρο.
Τηλ. 223014 και 283645.
(Ε127) 1—3

ΕΝΟΙΚΙΑΖΕΤΑΙ κατάστημα με αυλή και W.C στην οδό Λα σιθίου 1 Πλ. Κορνάρου τηλ. 282260 Γιώργος Κούρος
(Ε113) 1—6

ΕΝΟΙΚΙΑΖΕΤΑΙ κατάστημα η μιυπόγειο φωτεινό 60 τ.μ. στην γωνία των οδών Γερωνυμάκη και Τ. Γεωργιάδη, απέναντι κλι νικής Πολυχρονάκη στο ποσό των 8000 δρχ. Τηλ 235143 ώ ρες καταστημάτων.
(Ε128) 1—6

ΕΝΟΙΚΙΑΖΕΤΑΙ κατάστημα 380τ.μ. με πατάρι 160 τ.μ. έναν τι κολυμβητηρίου περιοχή Λίντο Κατάλληλο για κέντρο ή βιοτε χνία Πληροφ. 281177—285004.
(Ε95) 1—10

ΕΝΟΙΚΙΑΖΕΤΑΙ κατάστημα στη γωνία των οδών Τριφύ τσου και Σουμερλή. Πληροφ. τηλ. 280241 (κ. Καζανάκη), ώ ρες γραφείου.
(Ε137) 1—6

ΖΗΤΕΙΤΑΙ

ΖΗΤΕΙΤΑΙ νέα εμφανίσιμη για μπαρ καφετέριας. Πληροφ. Καφετέρια ΚΡΗΤΗ Λ. Δημοκρατίας 29. Τηλ. 235061 από 6—12.
(Ζ2) 1—6

ΖΗΤΕΙΤΑΙ χειριστής γκρέ'ι'ν τλερ, μισθός ικανοποιητικός και ποσοστά. Πληροφ. τηλ. 0831)29198—23061 Ρέθυμνο.
(Ζ32) 1—5

ΖΗΤΕΙΤΑΙ κοπέλα ευπαρουσί αστη να εργαστεί ως BAR WOMAN (Μπαρ Γούμαν) σε Ζαχαροπλαστείο — Καφετέρια πολυτελείας. Τηλ. 243418 — 220757.
(Ζ38) 1—5

ΝΕΟΣ 27 ετών διπλωματούχος Εργοδ. Δομ. Έργων απόφοιτος ΚΑΤΕ με 8ετή πείρα στην οικο δομή **ΖΗΤΑ** οποιαδήποτε εργα σία. Διαθέτω δίκυκλο και δί πλωμα ερασιτεχνικό αυτοκινή του. Πληρ. 7—8μ.μ τηλ 235716
(Ζ37) 1—5

ΖΗΤΕΙΤΑΙ κυρία να προσέχει μικρό κοριτσάκι τις πρωινές ώ ρες. Πληροφ. τηλ. 231874 από 5—8 μ.μ.
(Ζ40) 1—2

ΚΤΙΣΤΑΔΕΣ Σοβατζήδες **ΖΗ ΤΟΥΝ** εργασία με τετραγωνικό μέτρο. Δουλειά επιμελημένη. Τι μές λογικές. Τηλ. 241843.
(Ζ28) 1—6

ΖΗΤΩ να αγοράσω τηλέφωνο. Πληροφ. τηλ. 235628—224290
(Ζ30) 1—10

ΖΗΤΕΙΤΑΙ δεσποινίς υπάλλη λος για δουλειά γραφείου με δίπλωμα αυτοκινήτου. Πληροφ. Λ. Δημοκρατίας 24.
Τηλ. 234053
(Ζ27) 1—5

ΗΛΕΚΤΡΟΛΟΓΟΣ απόφοιτος των ΚΑΤΕΕ **ΖΗΤΑ** ανάλογη εργασία ή ως συντηρητής σε ξε νοδοχείο. Τηλ. 243040.
(Ζ31) 1—5

ΖΗΤΟΥΝΤΑΙ επιπλοποιοί.
Τηλ. 283249.
(Ζ2) 1—15

ΖΗΤΕΙΤΑΙ κυρία για να προσ φέρει τις υπηρεσίες της (καθα ριότητα) σε διαμερίσματα ε ναλλάξ. Παιδιά δεν υπάρχουν. Ώρες απασχολήσεως 9—1.30 κάθε μέρα. Μισθός 10.000 δρχ το μήνα. Τηλεφωνείστε 223221 —223944.
(Ζ41) 1—2

ΤΕΧΝΙΚΗ εταιρεία **ΖΗΤΑ** βοη θό και τεχνίτη βασικά υδραυλι κό αλλά με δυνατότητα σε γε νικά τεχνικά προβλήματα. Απα σχόληση σε όλη την Κρήτη.
Τηλ. 220498 ώρες γραφείου
(Ζ42 1—4

ΑΝΩΝΥΜΟΣ ΑΣΦΑΛΙΣΤΙΚΗ ΕΤΑΙΡΙΑ
Ζητεί συνεργάτες ανεξαρ τήτου ηλικίας σε όλη την Κρήτη με διάθεση εργα σίας. Για πληροφορίες τη λέφ. 224453 οδός 1821, αριθμ. 16 3ος όροφος, 5, 30' — 8 μ.μ.
(Ζ24) 1—6

ΖΗΤΕΙΤΑΙ άτομο ηλικίας ά νω των 25 χρονών για να μοι ράζει το πρόγραμμα του κιν) φου Ν. Απόλλων.
Πληροφ. τηλ. 283075
(Ζ39) 1—4

ΖΗΤΟΥΝΤΑΙ προς ενοικίαση διαμερίσματα 1) 4άρι και 2) 2άρι εντός πόλεως αρίστης κα τασκευής Τηλ. 284370 8.30—1 μ.μ. και 285570 6—9 μ.μ.
(Ζ32) 1—6

ΕΝΟΙΚΙΑΖΕΤΑΙ μονοκατοικία αποτελούμενη από 2 ορόφους κατάλληλη να χρησιμοποιηθεί και σαν επαγγελματική στέγη. Οδός Μιχελιδάκη 20
Τηλ. 280430—283417
(Ε114) 1—6

ΕΝΟΙΚΙΑΖΕΤΑΙ γκαρσονιέρα εις θέση Ρωμαντική Γωνιά (Μασταμπά) πιπλωμένη με τη λέφωνο και κήπο. τηλ. 230593
(Ε138) 1—3

ΕΝΟΙΚΙΑΖΕΤΑΙ πολυτελέστα το ρετιρέ 2 1)2 δωματίων με ό λες τις ανέσεις, υπέροχη θέα και 40 τ.μ. αυλή. Πληροφ. τηλ.. 220072 από 11—4 μ.μ.
(Ε136) 1—5

ΕΝΟΙΚΙΑΖΕΤΑΙ δωμάτιο άνε το και υγιεινό στην οδό Ρό δων 6, με κοινή χρήση κουζί νας και λουτρού, σε μαθήτρια, φοιτήτρια ή εργαζόμενη.
Τηλ. 289518
(Ε135) 1—6

Πίσω από την παλιά Ακαδημία (ΟΑΣΗ) **ΕΝΟΙΚΙΑΖΕΤΑΙ** δυ άρι. Τηλ. 222319.
(Ε134) 1—6

ΕΝΟΙΚΙΑΖΟΝΤΑΙ δύο κεντρι κά διαμερίσματα (περιοχή Αγ. Μηνά) δύο δωματίων και λοι πών βοηθ. χώρων (ισόγειο και πρώτος όροφος) κατάλλη λα για μικρή οικογένεια.
Τηλ. 224311—287990
(Ε132) 1—3

ΕΝΟΙΚΙΑΖΕΤΑΙ ημιυπόγειο 35 τ.μ. στην οδό Μ. Αλεξάν δρου (Μασταμπά). Πληροφ. τηλέφ. 230541 —236192.
(Ε133) 1—2

ΕΝΟΙΚΙΑΖΕΤΑΙ διαμέρισμα 3 κυρίων δωματίων απέναντι του ξενοδοχείου «ΞΕΝΙΑ» με κεν τρική θέρμανση. Πληροφ. τηλ.. 0841-23711 ή θυρωρείο.
(Ε122) 1—10

ΕΝΟΙΚΙΑΖΟΝΤΑΙ 2 δωμάτια με λουτρό χωρίς κουζίνα, Σκου λά 48 δίπλα στην Αγ. Σοφία
Τηλ. 231767
(Ε126) 1—5

ΕΝΟΙΚΙΑΖΕΤΑΙ ή δίδεται συ νεταιρικώς βιοτεχνία κλωστο'ύ φαντουργικών ειδών σε επιχει ρηματία ή βιοτέχνη που γνωρί ζει από γαζωτικές μηχανές. Α παραίτητο προσωπικό 7 ατόμων Πελατεία εξασφαλισμένη και σοβαρή Κέρδη άνω των 300.000 μηνιαίως. Πληροφ. τηλ. 224819
(Ε129) 1—3

ΕΝΟΙΚΙΑΖΟΝΤΑΙ δύο μαγα ζιά των 50 τ.μ. και υπόγειο των 100 τ.μ. οδός Καζαντζάκη (πά ροδος Στυλ. Γιαμαλάκη)
Τηλ. 222550—221994
(Ε130) 1—15

ΕΝΟΙΚΙΑΖΟΝΤΑΙ 2 τριάρια στον α' και β' όροφο και γκαρ σονιέρα στην οδό Άρβης 23—25. Πληροφ. τηλ. 242579 και 281411 από 08.00—10.00
(Ε124) 1—3

ΕΝΟΙΚΙΑΖΕΤΑΙ μεγάλο κα τάστημα στην οδό Ιδομενέως δίπλα στο ξενοδοχείο ΕΣΠΕ ΡΙΑ, κατάλληλο για τουριστικά είδη λα'ι'κής τέχνης, μπαρ, κα φετέρια κλπ. Πέρασμα τουρι στών (6 ξενοδοχεία στην περι οχή). Πληροφ. τηλ. 288888 — 281397 ώρες γραφείου.
(Ε131) 1—6

ΕΝΟΙΚΙΑΖΟΝΤΑΙ διαμερίσμα τα 2 δωματίων στη βίλλα ΜΑ RIE κοντά στην θάλασσα πλή ρως εξοπλισμένα στη διακλάδω ση Γουβών (στάση Ανθόκηπος) Ενοικιάζονται και για λογαρια σμό τουριστικών Γραφείων.
Τηλ. 285235—281015.
(Ε98) 1—25

ΕΝΟΙΚΙΑΖΟΝΤΑΙ δωμάτια εν τός πόλεως για μαθητές, φοιτη τές, εργένηδες και ένα διάρι μο νοκατοικία. Τηλ. 288237
(Ε919) 1—25

ΕΝΟΙΚΙΑΖΕΤΑΙ ή **πωλείται** ε πιχείρηση Δισκοτέκ εις Κοκκί νη Χάνι. Πληροφ. τηλ. 222370 εργάσιμες ώρες.
(Ε85) 1—15

ΕΝΟΙΚΙΑΖΕΤΑΙ διαμέρισμα των 2 δωματίων εις Λ. Θερίσ σου αρ. 102. Πληροφ. τηλέφ. 284371 από 2—4 μ.μ.
(Ε38) 1—6

ΕΝΟΙΚΙΑΖΕΤΑΙ διαμέρισμα 4 δωματίων με τους βοηθ. χώ ρους επί της οδού Γρεβενών 3. Πληροφ. τηλ. 221033—222939
(Ε107) 1—10

ΕΝΟΙΚΙΑΖΕΤΑΙ διαμέρισμα 3 κυρίων δωματίων με δύο λου τρά επιπλωμένο και όχι. Επί σης ενοικιάζονται δωμάτια επι πλωμένα με κοινό λουτρό και με ατομικό.Πληροφ. Λάπα 14 Τηλ. 231884—234638.

ΠΩΛΗΣΕΙΣ

ΕΥΚΑΙΡΙΑ

Αγροτεμάχιο 2,5 στρεμ. στα ΠΙΤΣΙΔΙΑ με ημιτελή αγροι κία κοντά στον εξοχικό δρόμο και τη θάλασσα με πανοραμική θέα **ΠΩΛΕΙΤΑΙ** σε πολύ χαμη λή τιμή. Πληροφ. τηλ. 241145
(Π683) 1—10

ΠΩΛΕΙΤΑΙ εξοπλισμένο Μηχα νουργείο σε λογική τιμή. Πλη ροφ. καθ' εκάστην 9—2 και 5 —8 Τηλ. 234523.
(Π680) 1—10

ΠΩΛΕΙΤΑΙ ελαιόφυτο στη πε ριοχή Αγ. Ειρήνης Χρυσοβα λάντου σε τιμή ευκαιρίας.
Πληροφ. τηλ. 232058
(Π677) 1—10

ΠΩΛΟΥΝΤΑΙ στους Αθανά τους 1) Οικία εξοχική 270 τ.μ με δέντρα και κρεβατίνες απο τελούμενη από 3 κύρια δωμά τια. 2) Εξοχικό κένρο, με πλ ρη εξοπλισμό και αίθουσα 250 τ.μ. 3) Διαμέρισμα 120 τ.μ. τεσ σάρων κυρίων δωματίων με ό λους τους βοηθ. χώρους 4) Δια μέρισμα μόνο με σκελετό 150 τ.μ. 5) Αγροτεμάχιο 20 στρεμ. εις περιοχή Τυμπακίου θέση Ξερόκαμπος με νερό. Ειδικό για θερμοκήπιο.
Πληροφ. τηλ. 280215
(Π682) 1—6

ΠΩΛΕΙΤΑΙ στη Μίλατο σε τι μή ευκαιρίας παραθαλάσσιο α γροτεμάχιο 5 στρεμ Τηλ 220211
(Π671) 1—6

ΠΩΛΕΙΤΑΙ διαμέρισμα 3άρι 70 τ.μ. δίπλα στην Ακαδημία.
Πληροφ. τηλέφ. 224571
(Π670) 1—6

ΠΩΛΕΙΤΑΙ οικόπεδο 840 τ.μ. εις θέσιν Γιδφυρο και παρα πλεύρως Πατρα'ι'κής. Πληροφ. κ. Ζωγραφάκη τηλ. 221847.
(Π677) 1—10

ΠΩΛΟΥΝΤΑΙ εργαλεία γυμνα στικής μέχρι 8000 δρχ το ένα με 25 είδη Γυμναστικής.
Πληροφ. τηλ. 241204
(Π678) 1—2

ΠΩΛΟΥΝΤΑΙ Μετοχές Μινωι κών Γραμμών.
Πληροφ. τηλ. 234816
(Π674) 1—4

ΔΙΑΦΟΡΑ

ΕΙΜΑΣΤΕ φοιτητές του Μαθη ματικού στο πτυχίο και παραδί δομε **Μαθηματικά —Φυσικο-Χη μεία.** Τηλ. 221893.
(Δ858) 1—3

ΠΤΥΧΙΟΥΧΟΣ Ανωτάτης Εμ πορικής αναλαμβάνει την τήρη ση Λογιστικών βιβλίων και τη συμπλήρωση φορολογικών Δη λώσεων. Τηλ. 284805 Έβανς 36 1ος όροφος γραφείο 4 5—9 μ.μ.
(Δ854) 1—5

ΑΠΟ τ. Μαθηματικό και πτυ χιούχο Ε.Μ.Πολυτεχνείου με μεγάλη φροντιστηριακή πείρα παραδίδονται Μαθηματικά — Φυσική —Χημεία σε μαθητές Γυμνασίου —Λυκείου υποψηφί ους ανωτ. σχολών κλπ.
Τηλ. 241931 ώρες γραφείου
(Δ853) 1—6

ΘΕΛΕΤΕ να μάθετε μπουζούκι; Για μαθήματα θεωρίας και πρα κτικής εκμάθησης, ελάτε σε μας. Τηλ. 289280.
(Δ802) 1—12

ΦΙΛΟΛΟΓΟΣ παραδίδει μαθή ματα σε μαθητές Δημοτικού — Γυμνασίου με ιδιαίτερη φροντί δα και προσοχή. Πληρωμή διδα σκαλίας πολύ λογική. Για οποια δήποτε πληροφορία τηλ 221572
(Δ846) 1—10

ΕΠΙΣΚΕΥΕΣ υδραυλικών εγκα ταστάσεων, ξεβουλώματα αποχε τεύσεων μετα πλέον σύγχρονα μηχανήματα δίχως σκαψίματα. Αντλίες νερού άπαντα τα ανταλ λακτικά καζανακιών.
Πληροφ. τηλ. 221768
(Δ849) 1—10

ΨΥΧΟΛΟΓΟΣ αναλαμβάνει προβληματικά παιδιά κατ' οί κον. Εργασία υπεύθυνη. Τιμές προσιτές. Τηλ. 289958 κα Δέ σποινα.
(Δ856) 1—5

ΔΙΠΛΩΜΑΤΟΥΧΟΣ μηχανι κός Εμπορικού Ναυτικού **ΖΗ ΤΑ** εργασία ως μηχανικός συν τηρητής εις ξενοδοχείο ή βιομη χανία κλπ. Τηλ. 289958 κ. Γιάν νη.
(Δ857) 1—5

ΚΑΘΗΓΗΤΡΙΑ Φυσικομαθημα τικός παραδίδει στο σπίτι Μα θηματικά, Φυσική, Χημεία σε μαθητές Γυμνασίου —Λυκείου.
Πληροφ. τηλ. 231976
(Δ859) 1—5

ΑΠΟΣΤΡΑΤΟΙ

Στρατού, Χωροφυλακής, Ναυτι κού, Αεροπορίας. Εάν ενδιαφέ ρεστε για μια αξιοπρεπή και α ποδοτική εργασία για λίγες ώ ρες την ημέρα τηλεφωνήσατε 224748. Για συνάντηση από 9 —12 π.μ. καθημερινά εκτός Σαβ βάτου και Κυριακής.
(Δ860) 1—3

ΑΠΩΛΕΣΘΗ λυκόσκυλο χρώ ματος λευκού αρσενικό και α κούει στο όνομα ΡΟΚΟΣ. Πα ρακαλείται όποιος τον βρεί να τηλεφωνήσει στο 23207/3 και θα αμοιφθεί.
(Δ861) 1—4

ΑΠΩΛΕΣΘΗ βιβλιάριο ασθε νείας, ταυτότητα και εκλογικό βιβλιάριο ανήκοντα στην κ. Γε ωργία Καρακατσάκη. Παρακα λείται ο ευρών όπως το παραδώ σει στα γραφεία μας ή το Α' Α στυνομικό Τμήμα.
(Δ864) 1—2

ΜΑΘΗΜΑΤΙΚΟΣ παραδίδει μαθήματα σε μαθητές Λυκείου
Τηλ. 243206 ή 231592
(Δ862) 1—6

ΒΑΣΙΛΙΚΟΣ ΠΟΛΤΟΣ

Η λύσηγια καλύτερα χρόνια ζωής.

— Αποκαθιστά τη μυική αδυ ναμία.

— Αίρει το αίσθημα καταπτώ σεως

— Αποκαθιστά τη φυσιολογική σεξουαλική δραστηριότητα.

Φυσικός —αγνός —παραγωγής μας. Τηλ. 235977—221248
(Δ863) 1—15

ΝΤΕΤΕΚΤΙΒΣ
(Ειδικευμένοι)
Γραφείο Ἐρευνών
«ΔΙΕΘΝΕΣ

Ἔρευναι, Παρακολουθήσεις Κλοπαί, Διαζύγια, Μοιχείαι.

Θέματα οἰκογενειακά, φίκονομικά, ἐμπορικά.

Τηλεμαγνητοφωνήσεις, φωτογραφήσεις. Πλήρης ἠλεκτρονικός ἐξοπλισμός.

Ἀναλαμβάνομε ὑποθέσεις σὲ διεθνὴ κλίμακα. Ἀπόλυτος ἐχεμύθεια. Ἀμοιβή τελευταία.

Τηλ. 241522—243269 Πλ. Κορνάρου 37—ὁδός 1866 (Βαλιδὲ Τζαμί) Ἡράκλειον—Κρήτης.

ΝΤΕΤΕΚΤΙΒΣ
Γραφείο Ερευνών
«ΑΟΡΑΤΟΙ»

Αναλαμβάνομε: Πάσης φύ σεως υποθέσεις. Εμπορι κές, Βιομηχανικές, κλοπές, Εμπρισμούς, Επαγγελματι κά, Οικογενειακά, Διαζύ για, Μοιχείες, Αισθηματι κά, Παρακολουθήσεις, κα θώς και την φύλαξη ξενο δοχειακών μονάδων. Τηλ. 221907 και 235279.

ΠΩΛΟΥΝΤΑΙ οικόπεδα από 300 έως 4000 τ.μ. εντός ζώνης στην περιοχή Άνω Αλικαρνασ σού με φώς και νερό.
Τηλ. 225368—284153— 286071
(Π691) 1—15

ΠΩΛΕΙΤΑΙ αυτοκίνητο ZA STAVA 750 μοντ. 74 Πληροφ τηλέφ. 220234 —236147
(Π689) 1—4

ΠΩΛΕΙΤΑΙ GILERA 125 CC σε πολύ καλή κατάσταση.
Πληροφ. τηλ. 241815
(Π690) 1—2

ΠΩΛΕΙΤΑΙ οικόπεδο εις θέσιν Άγιος Ιωάννης με πρόσοψη ε πί δημοτικής οδού εκτάσεως 800 τ.μ. τιμή ευκαιρίας. Πλη ροφ. τηλ. 284676 από 8—2 μ.μ και 231515 μετά τις 4 μ.μ.
(Π688) 1—6

ΠΩΛΕΙΤΑΙ ΜΙΝΙ ΚΟΥΠΕΡ 850. Τηλέφ. 286722
(Π687) 1—3

ΑΓΟΡΑΖΟΝΤΑΙ και **ΠΩΛΟΥ ΝΤΑΙ** παλαιά έπιπλα (αντίκες)
Πληροφ. τηλ. 285336
(Π686) 1—6

ΕΥΚΑΙΡΙΑ

ΠΩΛΕΙΤΑΙ πιτσαρία πλήρως ε ξοπλισμένη με εξασφαλισμένη πελατεία, με ευκολίες πληρω μής στην τιμή των 600.000 ή α νταλλάσσεται με αυτοκίνητο α νεξαρτήτου μάρκας.
Τηλ. 231856 από 12—10 μ.μ
(Π691) 1—10

ΠΩΛΟΥΝΤΑΙ 4άρι 110 τ.μ. Α' ορόφου, 2άρι πολύ μεγάλο Γ' ορόφου (ρετιρέ) με τελειω μένα σοβαντίσματα. Οδός Μη νά Γεωργιάδου 92 Παλαιό Α τσαλένιο. Τηλ. 0893-22084.
(Π685) 1—10

ΠΩΛΕΙΤΑΙ Τουριστικό κατά στημα στα Μάλλια επί της πα ραλιακής οδού σε τιμή ευκαιρί ας λόγω αναχωρήσεως.
Τηλ. 242612
(Π678) 1—4

ΠΩΛΟΥΝΤΑΙ εργαλεία αλουμί νιο κατασκευών μετά των αυτο μάτων σε τιμή ευκαιρίας. Ευ κολίες πληρωμής.
Τηλ. 225911—224187
(Π679) 1—5

ΠΩΛΕΙΤΑΙ ή ΑΝΤΑΛΛΑΣΣΕ ΤΑΙ ισόγειο διαμέρισμα 2 κυ ρίων δωματίων με αμπέλι ή α γρό ή λιόφυτο περίπου αξίας 1.700.000. Πληροφ. τηλ 285555 από 08.00—13.00
(Π681) 1—4

ΠΩΛΟΥΝΤΑΙ Μετοχές Μινωι κών Γραμμών.
Πληροφ. τηλ. 225707
(Π676) 1—6

ΠΩΛΕΙΤΑΙ οικόπεδο 200 τ.μ. πλησίον ΚΑΤΕΕ Θερίσου με πρόσοψη στην Εθνική οδό. Ο ριστικό συμβόλαιο. Τηλ 281783
(Π673) 1—6

ΠΩΛΕΙΤΑΙ ΚΑΒΑ τουριστικό κατάστημα με πλήρη εξοπλισμό έτοιμο για λειτουργία. Θέσις πλεονεκτική. Τηλ. 284754 — 283532 κ. Αθανασάκη.
(Π675) 1—5

ΠΩΛΟΥΝΤΑΙ κασαποκούτσου ρα από πλατάνι. Πυρηνάκι για μαγκάλι χονδρικώς και λιανι κώς. Οικόπεδο 223 τ.μ. επί α σφάλτου νοτίως ΚΣΟΣ από Γιό φυρο προς παλαιά ΚΑΤΕΕ 200 μ. και επί του ιδίου δρόμου οι κόπεδο 574 τ.μ. και **ΕΝΟΙΚΙΑ ΖΕΤΑΙ** διαμέρισμα διάρι επί της Λ. 62 Μαρτύρων αρ. 20.
Τηλ. 220347—221345
(Π672) 1—6

ΠΩΛΟΥΝΤΑΙ σε τιμή ευκαιρί ας είδη καφενείου 40 καρέκλες 7 τραπέζια, 3 τσόχες, 1 φουρνά κι, 1 ψυγείο, 2 ηλεκτρονικά παι χνίδια και όλα τα σκεύη. Τηλ. 244069 απογευματινές ώρες.
(Π649) 1—6

ΠΩΛΕΙΤΑΙ κομμωτήριο πλή ρως εξοπλισμένο σε λογική τι μή. Πληρ. τηλ. 230943—225521
(Π637) 1—10

ΠΩΛΟΥΝΤΑΙ εις τον Λιμένο του Αγ. Νικολάου καταστήματα και διαμερίσματα αρίστης κατα σκευής πανοραμικά σε τιμές λο γικές και 2 οικόπεδα εις περιο χή Αμμούδι κατάλληλα δια του ριστικές επιχειρήσεις αμφιθεα τρικά σε τιμή ευκαιρίας. Τηλ. 222540 —241448 κ. **Κώστα.**
(Π584) 1—15

ΠΩΛΕΙΤΑΙ διαμέρισμα Β' ορό φου λουξ 2 δωματίων 65 τ.μ. με πάρκιγκ και παιδική χαρά Λ. Ακαδημίας 105. Πληροφ. τηλ. 281177 —285004.
(Π623) 1—10

ΠΩΛΕΙΤΑΙ κρεββατοκά μερα πλήρης, σχεδόν καινουργής, σε τιμή ευκαιρί ας, λόγω αναχωρήσεως. Πληροφ. τηλ. 243091 α πογευματινές ώρες.
(Π663) 1—5

ΠΩΛΟΥΝΤΑΙ: 1) οικό πεδο 105 τ.μ. άρτιο εντός σχεδίου περιοχή γηπέδου ΟΦΗ. 2) οικόπεδο 205 τ.μ. εκτός σχεδίου περιο χή Γάζι, 3) οικόπεδο 500 τ.μ. εκτός σχεδίου περιο χή Γάζι 4) οικόπεδο γω νιακό 70 τ.μ. άρτιο περιο χή Αγ. Μηνά. 5) Κατοι κία διόροφη περιοχή Αγ. Τριάδος. Πληροφ. τηλ. 221847 ώρες 6—9 μ.μ.
(Π64) 1—15

ΠΩΛΕΙΤΑΙ λόγω ανα χωρήσεως σε τιμή λογική η μοναδική επιχεί ρηση στη Κρήτη περούκας με την φίρμα Στάμπερ καθώς και το εμπόρευμα Δερματίνων ειδών (γυναι κείες τσάντες δερμάτινες και ημιτασιόν). Πληροφ. από 10—1.30 μ.μ. και 5—9 μ.μ. καθημερινώς. Τηλ. 29587— **225813** —289818
(Π588) 1—10

ΠΩΛΕΙΤΑΙ οικόπεδο πάνω στην Εθνική οδό Ηρακλείου—Μεσαράς με 24 μέτρα πρόσοψη περίπου ένα στρέμμα, κοντά στον κόμβο Γιόφυρο, δίνεται και το μισό. Δεκτοί μεσίτες.
Πληροφ. τηλ. 288135.
(Π654) 1—6

ΠΩΛΕΙΤΑΙ αυτοκίνητο ΑΛΦΑ ΡΟΜΕΟ ΤΖΟΥΛΙΕΤΑ 1,3. Δε κτός κάθε έλεγχος. Τηλ 220601
(Π665) 1—6

ΠΩΛΕΙΤΑΙ αυτοκίνητο Μερσε ντές 200 πετρελαίου για αλλο δαπό σε τιμή ευκαιρίας. Πλη ροφ. τηλ.. 286476 από 7—8 μ.μ
(Π664) 1—6

ΠΩΛΕΙΤΑΙ μονοκατοικία εις Συνοικισμό Δημητρίου (Πατέλ λες) πλησίον του κινηματογρά φου «Μαρίνα», εμβαδού 144 τ. μ. αποτελούμενη εκ τριών κυ ρίων δωματίων κλπ βοηθ. χώ ρων, κτισμένη επί οικοπέδου ε κτάσεως 173 τ.μ. Πληροφ. τηλ 220751 κ. Παπαδάκης.
(Π666) 1—6

ΠΩΛΕΙΤΑΙ η επιχείρηση εστι ατορίου (ταβέρνας) στο Λιμά νι Χερσονήσου (κέντρο). Πλή ρης εξοπλισμός. Πληροφ. τηλ. 287493 ώρες βραδυνές.
(Π668

ΤΟ ΜΗΝΥΜΑ ΤΗΣ ΚΥΡΙΑΚΗΣ

Συνέχεια ἀπό τήν 1η σελ

χρειάζομαι, δεν σ' ἔχω ανάγκη». Αν από το άλλο μέρος, η ταπεί νωση ἐχει κληθεί ως η μεγαλύτε ρη απ' όλες τις αρετές, αυτό ο φείλεται στο ότι κρατεί ανοι κτή τη πόρτα προς τον Θεό και τους ἀλλους ανθρώπους.

Υπάρχει τόσος φαρισα'ι'σμός στην οικογενειακή, επαγγελματι κή, κοινωνική, και θρησκευτική μας ζωή, ακόμη και στον τρόπο που προσευχόμαστε. Μια γυναί κα ἔλεγε ότι ἔχασε την πίστη της στο Θεό επειδή ο Θεός δεν απάντησε στις προσευχές της ὁ- πως εκείνη ενόμιζε ότι ἔπρεπε ν' απαντήσει. Η σκέψη ότι ο Θεός θα πρέπει να κάμει ότι εμείς θέ- λομε, ἐιναι υπερηφάνεια στο πιο μεγάλο της σημείο. Η αληθινή προσευχή ἐιναι ταπεινή. Αφήνει χώρο για τη σοφία και αγάπη του Θεού και λέγει «γεννηθήτω το θέλημά σου Κύριε».

Κάποτε ανέφεραν στον Πάπα ότι μια ηγουμένη σ' ένα μονα- στήρι ἔκανε θαύματα. Ο Πάπας ἐστειλε τον Ἅγιο Φίλιππο Νέρη (της Καθολικής Εκκλησία) για κά μει μια επί τόπου ἐρευνα. Μετά από ἐνα μακρυνό και δύσκολο ταξίδι ο απεσταλμένος του Πά πα ἐφθασε στο μοναστήρι κου ρασμένος και εξαντλημένος. Ἐ- βγαλε τα παπούτσια του που ἡ- ταν γεμάτα από λάσπη και παρα κάλεσε την ηγουμένη να τα καθα ρίσει. Η ηγουμένη σήκωσε το κεφάλι της αλαζωνικά και απο- μακρύνθηκε. Ο Ἅγιος Φίλιππος Νέρη εγκατέλειψε το μοναστήρι και επιστρέφοντας στον Πάπα ανάφερε «δεν γίνονται θαύματα στο μοναστήρι. Εκεί που δεν υ- πάρχει ταπεινοφροσύνη δεν μπο ρούν να γίνουν θαύματα».

Εάν γίνονται θαύματα εκεί που υπάρχει ταπεινοφροσύνη ἐι ναι διότι η συναίσθηση της ιδι κής μας αδυναμίας κρατεί πάντο τε ανοικτή την πόρτα στην αγά πη του Θεού, τη συγγνώμη και δύναμή του.

ΟΙ ΑΔΕΙΕΣ ΓΙΑ ΕΙΣΑΓΩΓΗ ΛΙΠΑΣΜΑΤΩΝ

Το ΕΒΕΗ μας πληροφορεί, ότι χορηγούνται άδειες εισαγω γής λιπασμάτων από Βουλγα ρία, Πολωνία, Ρουμανία, Γιου γκοσλαβία, Χώρες ΕΟΚ, Τρί τες χώρες, χώρες ΕΖΕΣ, Ισπα νία, Κύπρο, Αἴγυπτο, Ιορδανία Λίβανο, Ισραήλ, Μαρόκο, Συ ρία, Πορτογαλία, χώρες ΑΚΕ.

Οι ενδιαφερδμενοι μπορούν να υποβάλουν αιτήσεις μέχρι τις 3 Μαρτίου 1983 ή να πάρουν πληροφορίες από το ΕΒΕΗ (τη λέφ. 282292).

ΓΙΑ ΤΟΥΣ ΥΠΟΨΗΦΙΟΥΣ ΔΙΑΓΩΝΙΣΜΩΝ ΠΡΟΣΛΗΨΗΣ ΥΠΑΛΛΗΛΩΝ

— Στο Υπουργείο Οικονομικών
— Στο Υπουργείο Κοινωνικών Ασφαλίσεων
— Στο Υπουργείο Εθνικής Ἀμυνας.

Ειδικά τμήματα
Στον **ΕΥΚΛΕΙΔΗ**
Ἐβανς 32 — Τηλ. 286336

ΑΝΑΚΟΙΝΩΣΗ

Η Κλινική **«Ἅγιος Γεώργιος»** μετά την ανακαίνισή της ε- παναλειτουργεί από 28-2-1983, με τα παρακάτω τμήματα:
1. **Χειρουργικό** (Κ. Προχεράρης - Γ. Κριτσωτάκης)
2. **Παθολογικό** (Ν. Πομποδάκης)
3. **Ουρολογικό** (Εμμ. Κλαδάκης)
4. **Καρδιολογικό** (Εμμ. Μαράκης).

και δέχεται ασφαλισμένους ΙΚΑ, ΤΕΒΕ, ΤΑΞΥ, ΟΤΕ, ΔΕΗ, ΤΑΚΕ κ.λ.π.

ΠΡΟΤΥΠΟΝ ΚΕΝΤΡΟ ΦΥΣΙΚΟΘΕΡΑΠΕΙΑΣ
Τάσος Αντωναράκης
Ανδρονίκη Κουμπάρου - Αντωναράκη
(Ειδικευμένη εις το Νοσ. Θώρακος Αθηνών)
Γενική Φυσικοθεραπεία
Αποκατάσταση Αναπνευστικών Παθήσεων.
Αποκατάσταση Αθλητικών κακώσεων
Εγκεφαλικές παραλύσεις (Σπαστικά)
Μάρκου Μουσούρου 20
(ἐναντι Παναγίας Σταυροφόρων)
Τηλ. Ιατρείου 243740, Οικίας 244133

ΑΝΤΑΛΛΑΚΤΙΚΑ ΑΥΤΟΚΙΝΗΤΩΝ
ΠΑΝΤΟΣ ΤΥΠΟΥ
ΑΞΕΣΟΥΑΡ
ΙΜΑΝΤΕΣ — ΡΟΥΛΕΜΑΝ
ΤΣΙΜΟΥΧΕΣ — ΟΡΥΚΤΕΛΑΙΑ
ΥΔΡΑΥΛΙΚΑ ΜΗΧΑΝΗΜΑΤΩΝ
ΚΩΣΤΑΣ ΚΑΛΟΥΡΗΣ
ΓΙΩΡΓΟΣ ΔΙΑΚΑΚΗΣ Ο.Ε.
Λ. Δημοκρατίας 69 — Τηλ. 230188

Κα ΚΙΚΗ
ΑΣΤΡΟΛΟΓΟΣ — ΠΑΡΑΨΥΧΟΛΟΓΟΣ
ΜΕΝΤΙΟΥΜ
Διπλωματούχο βραβευμένο Μέντιουμ με διεθνή ακτινοβολία
Οριστική λύση σε οποιοδήποτε πρόβλημα (αισθηματικό, οικογενειακό, επαγγελματικό) σας απασχολεί.
Δέχεται κατόπιν τηλεφωνικού ραντεβού
Τηλέφωνο 243607.

«ΑΣΤΟΡΙΑ»
ΣΗΜΕΡΑ
Η ταινία κολοσσός
ΟΙ ΚΟΚΚΙΝΟΙ
ΩΡΑΙ ΕΝΑΡΞΕΩΣ 6 και 9

«ΚΡΟΝΟΣ»
Ὡρα ενάρξεως 4 μ.μ. Τηλ. 283075
ΣΤΑ ΣΑΓΟΝΙΑ ΤΗΣ ΕΦΟΡΙΑΣ
Κατάλληλο — Α' προβολή
Με τους κωμικούς κανόνια
Ντίνο Ηλιοπουλο — Νίκο Τσούκα

«ΝΕΟΣ ΑΠΟΛΛΩΝ»
ΩΡΑ ΕΝΑΡΞΕΩΣ 4 μ.μ. — Τηλ. 282921 — 283205
ΣΗΜΕΡΑ
ΕΡΩΤΙΚΑ
Α' Προβολή
Με όλες τις καλλονές του Πλαίη μπό'ι'

«ΑΠΟΛΛΩΝ»
Τηλ. 223395
ΤΑ ΑΠΟΚΡΥΦΑ ΜΙΑΣ ΜΟΝΑΧΗΣ
Ταινία του Δημ. Αρβανίτη
που γυρίστηκε σε μια μονή της Καισαριανής

«ΟΡΦΕΑΣ»
Εναρξη ώρα 4
ΤΟ ΚΟΡΙΤΣΙ ΤΟΥ ΑΠΑΓΟΡΕΥΜΕΝΟΥ ΕΡΩΤΑ
Ιστορικό Ακατάλληλο

«ΟΛΥΜΠΙΑ»
Περιπέτεια, δράση, πλοκή και αγωνία με τη σφρα γίδα του ημίθεου του καράτε Μπρους Λά'ι'
ΜΠΡΟΥΣ ΛΑ'Ι' Ο ΥΠΕΡΑΝΘΡΩΠΟΣ ΕΚΔΙΚΗΤΗΣ

"Ενα αἰσθηματικὸ Ρομάντζο

"ΕΝΑΣ ΡΩΣΟΣ ΣΩΦΕΡ„

Τοῦ ΜΑΞ ΝΤΕ ΡΕΣΙΤ

95ον (τελευταιον)

Ειχε φθασει τήν προτεραιαν και ειχε θελησει ἀμέσως νά συναντήση τὸν πρίγκηπα Ιμ πόρσκυ ἀλλά δὲν ειχε κατορθώ σει νά φθαση εως αυτόν.

Τῆς ἐξηγησαν εις το θυρωρει ον του νοσοκομεου ὅτι ὁ γιατ ρός ειχεν ἰδιαιτεραν κατοικιαν εις τὴν ἄλλην ἄκρην του πάρ κου. κατοικια ητο ἐντελως ἐτοι μη δια νά κατοικηθη ἀλλά δι ἀλόγους γνωστους εις αυτόν μόνο ὁ πρίγκηψ δὲν εμεινε ἀκό μη ἐκει. Ειχε ζητησει νά του διαθέσουν δωμάτιον μέσα εις τό κτιριον του νοσοκομειου και ἐκοιματο ἐκει κοντα εις τους ἐσωτερικους ἰατρους καί τους ἀσθενεις του.

Διά νά τόν συναντηση ἐπει δή δὲν ἐπετρέπετο εις κανενα η εισοδος εις το νοσοκομειον ἐκτός τῶν ορων ἐπισκέψεως ἡ ἐπισκέπτρια θά ἐπρεπε θά ἐλ θη τήν ἐπομένην τό πρωΐ κατά τήν ωρα που ὁΔρ Ισμπόσρκυ ἐ δέχετο τους ἀσθενεις Ακριβως δὲ ητο την ἐπομὲνη ἡ ἡμέρατων παιδιων καί ἡξένη θά ευρισκε το ἀνάμεσα σὲ μητέρες θά ημ παρουσε δὲ ετσι νά τον πλησια ση ευκολωτερα.

Μισελιν ειχεν ελθει πράγμα τι, Ζαλισμὲνη ὀλιγον ἀνάμεσα εις τίς φτωχὲς ἐκεινες γυναι κες που ηρχοντο νά ζητησουν δωρεαν την ἰατρικην περιθαλ ψιν των παιδιων των, εμενεν ἀ κίνητη εις την θέσιν της, στε νοχωρημένη ἀλλά περιεργη ὀλί γον διά τό ἐντελως ἀσυνηθισ το θέαμα πού ἐβλεπεν ἐμπρος της.

Εξαφνα ἐρρίγησε και ἡ καρ δια της ηρχισε νά χτυπα δυνα τά μέ πονον.

Μία πόρτα εις το βάθος της αιθουσης ειχεν ἀνοιξει καί εις πό πλαισιον της ειχε παρουσια σθη ἡ ψηλη σιλουέττα του ἀνθ ρωπου που ἀγαπουσεν.

Η Μισελιν ευρηκε τό θαρρος νά μη τόν φωναξη νά μεινη ἀ κίνητη. Θά ἐπήγαινε νά τον θρη ὅταν αυτός θἀἐτελειωνε τάς ἰα ρικάς ἐξετασεις του.

Πράγματι ἐπί τη θεα τουὗλους σχεδον αι μητέρες ειχαν τρε ξει μὲ ἀγωνιαν Ηδη αυτος τάς ἐγνωριζεν ὅλας καί εις ἀνταλ λαγμα ἡ ἐμπιστοσυνη των γυ ναικων αυτων ἐξεδηλωνετο μὲ λέξεις χαιρετισμου μὲ χὲρι ἀ πλωμένο πρός αυτον μέ προ σωπα ευτυχη που τον ἐβλεπαν

Η Μισελιν τὸν ειδε νά διε ρευνα μὲ ενα βαθυ διαπεραστι κόν βλεμμα που τά ἐβλεπεν ὅλα, ὅλα τά παιδικα ἐκεινα προ σωπα πού υπεσκάπτοντο ἀπό τὴν ἀρρωστειαιν.

Γύρω του ειχαν παραταχθη δυο βοηθοί ἰατροι καί τέσσα- ρες γυναικες νοσοκομοι. Καί ὅ ρθιος εις το ἀκρον της αιθου- σης σκύβων διαδοχικως ἐπάνω ἀπό το κάθε παιδακι ἐρωτων τάς μητέρας ἡ διδων ὁδηγιας εις τας νοσοκομους που παρε λάμβαναν τους μικρους ἀσθε νει εις ἀλλας αιθουσας ὁ ἰατ ρός ηρχισε τήν ὑπομονητικην ἐ ξέτασιν του.

Αφωσιωμενος εις το καθηκον του δὲν ειχε διακρινει ἀκόμη τήν ἀκινητον γυναικειαν σιλου ετταν εις την ἀλλην ἀκρην του διαδρομου. Εφαθασεν ὅμως μι α στιγμη και τά ματια του ἐσ τράφησαν μηχανικως πρός τό μέρος εκεινο.

Εκπληκτος ἐκάρφωσε τό ὀξυ βλέμμα του ἐπάνω εις την Μι σελιν διά να τήν ιδη καλύτερα και ωχριασεν ἐξαφνικα.

Η νέα ἐνοίωσε την διαπεραστι κότητα των γαλανων ματιωντου που ειχαν μεινει καρφωμενα ἐ πάνω στα δικα της.

Τῆς ἐφανη ὅτι την ἐκύτταξε μὲ τό ἰδιο ἐκεινο σκληρο βλέμμα μὲ τό ὁποιον την ειχε κυττάξει ἀλλην μιαν φοραν προ και ρου εις το Παρισι εις τό Παρ κον Μονσω ὅταν αυτή ειχε πά ει ἐκει δια να συναντηση τόν ἐ ξαδελφον της.

Αλλά ἡ ἐντυπωσις αυτή δὲν ἐκράτησε περισσοτερον ἀπό μι αν στιγμην. Αν και ἐγινε κάτω χρος ὁ ἰατρος κατέστειλε τήν συγκίνησιν του.

Χαμηλωνων τα μάτια του προς τό ἀγορακι που ἐκρατουσε ἀπό τόν ωμον μὲ τό χὲρι του εσκυψε πρός μιαν νεαραν νοσο κομον και ἐπροφερε μερικας λέ ξεις..

Η ξανθη και ωραια μις ἐκα μεν ενα καταφατικον νευμα και ἀμέσως ἡ Μισελιν την ειδε νά ερχεται προς το μέρος της.

—Κυρια σας παρακαλω νά μὲ ἀκολουθησετε ἀν θέλετε. Ο γιατ ρος ειπε νά σας ὁδηγησω εἰς τό γραφειον του.

Η νέα ἐχαμογέλασε. Μόλις ειχε ξαναγυρίσει κοντα ειςτόν Σάσσα και ηδη ἐνοιωθε νά τήν σκέπη πάλιν ἡ ἀκουραστη προ στασια του.

Ηκολουθησε τήν νοσοκομον, ἀλλά προτου βγη ἀπό τόν θάλα μον ἐστραφη προς τον νεαρον ἀπηυθυνε ενα δειλον και ἀδιορα τον μειδιαμα Της ἐφανη τότε Ρωσον καί ἀπό μακρυά του ἀ ὅτι τό βλέμμα του νέου ειχε γί νι κάπως ηπιώτερον.

Μετά δεκα λεπτά ὁ πρίγκηψ Ισμπόρσκυ που ητο τόσον ταρα γμένος ωστε νά μη μπορη νά συνεχιση τήν ἐξέτασιν των ἀσ θενων του, ηρχετο εις συνάντη σιν της.

Εἰς το κατωφλι της πόρτας ἐσταθη και τήν ἐκύτταξεν ἀρκε του ἀνεκάλυψεν ἀμέσως ὅλα τά την ωραν. Τό ἰατρικον βλέμμα του ἀνεκαλυψεν ὅλα τα σημεια μιας προσφατου ἀσθενειας και μιας ἀγαρρώσεως μόλις περα τωθεισης και ἡ ὁποια παρετει νετο εις μιαν ἐπίμονον ἀναιμι αν.

—Μικρη μου Μισελιν—ειπε μὲ μὲ τόνο ἀπειρου συμπαθειας —πόσον αρρωστη ησουν.

Εκεινη ἐπηγε κοντα του.

—Σασσα ἀγαπημένε μου.

Ο νέος ἤνοιξε τά χέρια του και τήν ἐδέχθη μέσα εις τήν ἀ γκάλην του τρέμουσα σαν τρο μαγμένο πουλι.

Καί ὁ μεγαλος καυμος του νέου ἀνελυθη εις ενα σιγανον παραπονον.

—Γιατί ἀργησες τόσο νά ἐλ θης; Και γιατι μὲ ἀφησες τόσο καιρο χωρις ειδησεις σου.

—Ω Μή μέ κατηγορης μή μὲ μαλωνης. Εἶναι ποτε κανεις ὑ πευθυνος γιά τήν ἀρρωστεια και για τήν τρέλλα; Σάσσα ἀ γαπημένε μου ηλθα μόλις αι πάντα για νά ἐλθω σὲ σένα. τρέξω κοντα σου.

—Καί ἐρχεσαι γιά πολυν και ρό; ἠρώτησεν αυτος σιγανασχε δον μὲ φοβον.

—Μά για πάντα Ειμαι ἡ γυ ναικα σου και ἐγκατελειψα τα πάντα γιά νά ἐλθο σὲ σένα.

Ο νέος ἐξανακλεισε τόπι πάλιν εις τήν ἀγκαλην του την ευθραυστη σύντροφον της ζω- ης του που ἐγίνετο πάλιν δική του. Καί τά χειλη του κολλημε να ἐπάνω εις τά χειλη τῆς ἀ γαπημένης του ἐπανέλαβαν τό αἰωνιο τραγουδι του ἐρωτος....

Η προφητεια τῆς κόκκινης μάγισσας ειχε πραγματοποιη θη εξ ολοκληρου Η θεραπεια η το μία ἀναστασις και τωρα οι δυο των θά ἐπροχωρουσαν εις τήν ζωην μὲ τίς καρδιες ἡνωμέ νες ευτιχισμένοι τελειως....

Μετὰ δεκαπέντε ἡμέρας ἡΜι σελιν ἐγραφέν εις τον πατέρα της και ὁ ἑκατομμυριουχος ἀνα κουφισμένος ἐδιαβαζε ἀ ἐξης.

Αγαπητέ μου πατέρα,

Μὲ μεγάλην χαραν σας ἀναγ ἐλω τόν γάμον μου μὲ τόν πρί γκηπα Ισπόρσκυ.

Η ἑνωσις μας ἐτελεσθη θρη σκευτικως προ τριων μηνων εις τό Παρισι εις την Ρωσικην ἐκκλησιαν. Η ἀρρωστεια μου και τά γεγονοτα που ἐμεσολά βησαν δὲν μας ἐπέτρεψαν νά συμπληρωσωμεν τάς σχετικας νομιμους διατυπωσεις παρα μο νον τάς ημερας αυτας.

Από τριων ὅμως ημερων ει μαι ὁλοκληρωτικως ἡ γυναικα του ἀνθρώπου που ἀγαπω και ειμαι ευτυχισμὲνη.

Ο ἀνδρας μου διευθύνει μίαν ἰατρικήν κλινικην και κάμνει γύρω του πολλά καλλά. Διά συ μβολαιου ειναι ἐντελως ἐξησφα λισμένη ἡ ζωη μας μὲ κάθε ἀ νεσιν ἐπί δέκα ετη.

Η σκέψις ὅτι ειμαι μία ευ τχισμὲνη πριγκήπισσα γενναμέ σα μου ἀληθινην χαραν και ει μαι ἀπολυτως ευχαριστμὲνη ἀ πό τήν ἀπλην ζωήν μου κοντα ις τον ἀνδρα που ειναι καλος και με ἀγαπα.

Αν ποτὲ ἀργότερα συγκατα θητε νά λησμονησετε ὅτι εισθε πολυ πλουσιος θά ειμαι ευτυ χής μπαμπα μου να σας δειξω

Δεχθητε ἐν τω μεταξύ σεις καθως και ἡ μαμα τά θερμα φι λιά της ἀγαπημένης σας

Μισελιν.

Αφοὗ ἐδιαβασε τήν ἐπιστολην αυτην ὁ παλαιος διομήχανος η σθανθη μεγαλην χαραν νά τόν κυριευη.

Η κόρη του ητο πριγκήπισ σα. Ειχε καταφέρει θαυμάσια τά πραγματα ἡ κατεργαρουλα Μὲ ἀκράτητον συγκινησιν ετρε ξεν εις το δωματιον τῆς γυναι κας του.

—Η Μισελιν μου ἐγραφε! Εχει πανδρευθη Δὲν μπορεις ὅ μως να μαντευσης ποτὲ τήν ἀ πίστευτον ειδησιν που μουάνα γγέλει Γιά δοκίμασε να θρης τόν τιτλον που ἐχει ὁ ἀνδρας της,

Η μητέρα ἐχαμογελασε. Της ηλθε νά προφέρη ἀμέσως τό ονομα του πριγκηπος Ισμπόρ κυ που ειχεν ἀνεβη εις τά χει λη της ἀλλά τό προσωπον του εκατομμυριουχου ἀκτινοβολου- σε τοσον ἀπό τό αισθημα του θριαμβου του ωστε ἡ γυναικα του ἐπροτιμησε νά ἀφήση εις αυτόν την ευχαριστησιν νά της ἐξηγηση τήν ἀποκάλυψιν.

— Λοιπον ἀγαπητη μου τό πριμενες ποτὲ Η Μισελιν ει ναι πριγκήπισσα! Εχει πάρει ενα γιατρον τὸν πρίγκηπα Ισ μπόρσκυ που διευθυνει μίαν ἰ ατρικην κλινικην εις τήν Αγγλι αν Ειναι ευτυχισμένη αυτό ει ναι τοσπουδαιότερον Θά ξεκι νησωμε ἀμεσως για νά παμενά τήν βρουμε.....

Καί καθως ἡ μητέρα διεμαρ τύρετο λέγουσα ὅτι ητο ἀκόμη πολυ ἑνωρις και ὅτι ἐπρεπε νά νά ἀφισουν τό ζευγαρι των ερω τευμενων δι ολιγον καιρον μό νον, ὁ Ζουρντα - Φερριὲρ της ἐκοψε τάς διαμαρτυριας.

—Α Μή μου ψυχραινης τήν χα ρα μου ἀγαπήτη μου

Ειναι ηδη τρεις ἐβδομαδες που εχω στερηθη της κορης μου.

Καί ἐπειτα ἐπρόσθεσε μὲ ὁ λιγον μυστηριωδες υφος — ἐ χω την ἐπυθιμιαν νά ιδω πως ειναι ἡΜισελιν μου ως πριγ κηποπουλα Ξέρει τάχα καλα ὅ λας τάς υποχρεωσεις της; Θέ λω νά πω ὅτι τωρα που ειμαι πεθερος ενος πριγκηπος πρέπει ἡ κόρη μου νά μἀθη νά ξοδευ η πριγκηπικά τό χρημα μου!

ΤΕΛΟΣ

ΕΙΡΗΝΗ ΜΑΚΡΗ - ΠΕΤΡΟΜΙΧΕΛΑΚΗ
Χειρούργος Οδοντίατρος
Εγκατασταθεισα στό Ηράκλειο δέχεται: Οδός Σμύρνης 31 καί Αβέρωφ (Κτίριο Β' Εφορίας), 8,30 — 1 τό πρωί καί 5—8 τό ὁπόγευμα. Τηλ. **ἰατρείου 242503. Οἰκίας 236474.**
1—6

ΣΤΑΥΡΟΣ ΚΟΥΚΟΥΛΑΚΗΣ
ΜΑΙΡΗ ΔΗΜΗΤΡΟΠΟΥΛΑΚΗ — ΚΟΥΚΟΥΛΑΚΗ
Χειρ. Οδοντίατροι
Παναρους 3 Ηράκλειον. (ἐναντι Αγ. Μηνά)
Δέχονται: 8,30 — 1 καί 5—8, τηλ.: 281-151.

Το Οδοντιατρείο ΜΑΡΙΝΟΥ ΦΡΑΓΚΙΑΔΑΚΗ
μεταφέρθηκε στην πλατ. Κορνάρου και Βιάννου 1, πάνω από το Ταχ. Ταμιευτήριο, 2ος όροφος.
Τηλ. 222995 — 235107.
1—5

ΙΩΑΝΝΗΣ ΖΑΧ. ΚΑΠΕΛΑΚΗΣ
Χειρούργος - Μαιευτήρας
Μαιευτηρίου Μαρίκας Ηλιάδη - Ἑλενας. Τηλέφ. (01) 6432220.
Δέχεται στό Ιατρείο του ὁδός Ιασείου 4 Κολωνά κι Αθήνα ἀπὸ 5—8 μ.μ.
Τηλ. (01) 727902.

ΕΜΜ. ΠΕΤΡΟΥΛΑΚΗΣ
Χειρ. Οφθαλμίατρος
Δ)ντής Οφθαλμ. Κλινικής Βενιζελείου Νοσοκομείου
Δέχεται: 8—9.30 το πρωί 5—8 το απόγευμα εκτός Σαββάτου και επί συνεντεύξει.
Οδός Μπιζανίου 2 (Βαλιδὲ τζαμί).
Τηλ. **ἰατρείου: 222423 σπιτιοῦ 281911**

ΓΡΗΓΟΡΗΣ ΕΜΜ. ΡΟΚΑΔΑΚΗΣ
Χειρουργός Ὀφθαλμίατρος
Διδάκτωρ Ιατρικής Σχολής Πανεπιστημίου Αθηνῶν.
Δέχεται στό Ιατρείο του ὁδός Βικέλα 10 Πλατεία Κορνάρου (Βαλιδὲ Τζαμί) καθ' ἑκάστη 8—1 π. μ. καί 5—8 μ.μ. Τηλ. Ἰατρείου 224516 — οἰκίας 289494.
1—90

ΛΥΚΕΙΟ ΕΛΛΗΝΙΔΩΝ ΗΡΑΚΛΕΙΟΥ

Το Λύκειο των Ελληνίδων, που ἑνας από τους πρωταρχι κούς σκοπούς του ἐιναι η διατήρηση των παραδόσεων του Λαού μας, και της Εθνικής μας κληρονομιάς, οργανώνει μια σειρά διαλέξεων υπό τύπον μαθημάτων με το γενικό τίτλο:

ΘΕΜΑΤΑ ΕΛΛΗΝΙΚΗΣ ΛΑΟΓΡΑΦΙΑΣ

Ομιλητής: **ο κ. Θεοχάρης Δετοράκης**
Ειδικός Επιστήμων του Παν)μίου Κρήτης

Οι ομιλίες θα γίνονται κάθε Πέμπτη, με ἑναρξη στις 3 Μαρτίου 1983 στην αἰθουσα του Λυκείου, οδός Βύρωνος 1, (πάνω από την Ιονική Τράπεζα).

Ὡρα: 7,30 — 8,30, και η εἰσοδος θα ἐιναι ελεύθερη για κάθε ενδιαφερόμενο.

Από το Λύκειο.

Η Διοίκηση του Συνδέσμου Κουρέων - Κομμωτών Ν. Ηρακλείου, με χαρά ανακοινώνει στα μέλη του και στους φίλους για την πρώτη ὁμορφη βραδιά που τους καλεί να περάσουν στο Κέντρο Χιντυράκη, Λεωφ. Κνωσοῦ 151 στις 6 Μαρτίου, ὡρα 9 μ.μ., ημέρα Κυριακή, για να χορέψουν και να ευχηθούν ὁλοι μαζί δύναμη και καλή διεκπεραίωση στον αγώνα για την λύση των προβλημάτων του κλάδου. Τηλ. Συνδέσμου 284462.

Εκ του Συνδέσμου

Η Πρόεδρος **Κατσαφάρα Χρυσάνθη** — Ο Γεν. Γραμματέας **Καλοτεράκης Ιωάννης**

ΕΥΧΑΡΙΣΤΗΡΙΟ

Η Τοπική Οργάνωση Ε.ΔΗ.Κ. ΤΥΛΙΣΣΟΥ απευθύνει ευχές σε ὁλους τους Δημοκράτες που συνέβαλλαν με προθυμία από το υστέρημά τους για την απορρόφηση του ημερολογίου της, την μίσθωση ενὸς ακόμη χρόνου το Γραφείο που στεγάζεται εδώ και τέσσερα χρόνια.

Με τις ευχές σε ὁλο τον Δημοκρατικό Ελληνικό Λαό, αἴσιον και Δημοκρατικόν το Νέο ἐτος και με την υπενθύμιση. Η Νίκη θα ἐιναι Δύσκολη, αλλά θα ἐιναι δική μας, με την Πραγματική ΑΛΛΑΓΗ.

Με τις ευχές μου
Ο Οργανωτικός Γραμματέας
Ιωάννης Γ. Βαρβεράκης

ΡΟΤΑΡΙΑΝΑ ΝΕΑ

Σε πανηγυρική συνεστίαση με κυρίες γιόρτασε ο ΡΟΗ την περασμένη Πέμπτη 24-2 τα 78 χρόνια από την ἱδρυση του Ρό ταρυ.

Μετά τις ανακοινώσεις του Γραμματέα και σύντομη εισα γωγή του Προέδρου του ομίλου Ν. Ιεραπετρίτη ο οποίος κάλεσε τους Ροταριανούς να τηρήσουν ενός λεπτὸ σιγή στη μνήμη του Στεφάνου Μακρυμίχαλου πρώτου Διοικητοῦ της Ἑλληνι κής Ροταριανής Περιφέρειας, τον λόγο ἔλαβε ο Ροτ. Μανώ λης Πατεράκης τ. Διοικητής ο οποίος μίλησε με θέμα «Ρότα ρυ και Διεθνής κατανόηση».

Ο ομιλητής αφοὗ αναφέρθη κε στο ιστορικό της ἱδρύσεως του πανανθρώπινου οργανισμοῦ του Ρόταρυ από τον μεγάλο αν θρωπιστή PAUL HARIS και την απήχηση που ἐιχε σ' ὁλό κληρο το κόσμο η πρακτική φιλοσοφία του Ροταριανοὗ που ἐιναι αγάπη, κατανόηση και α νοχή προς τον συνάνθρωπο το νισε τη μεγάλη προσφορά του σ' ὁλες τις Κοινότητες των χω ρών στις οποίες αναπτύχθηκε και ἑδρασε.

Στη συνέχεια αναφέρθηκε σε επαινετικά λόγια πνευματικών ανθρώπων και ηγετικών μορ φών της πολιτείας και της εκ κλησίας που μίλησαν για το Ρό ταρυ και εξέφρασε τη λύπη του γιατί μερικοί ελάχιστοι ευτυχώς ἐχουν παρεξηγήσει τους σκο- πούς του και δυσπιστοὗν στις ανοικτὲς και φανερὲς δραστη- ριότητες του χωρίς καν να ε ξετάσουν σε τί αποβλέπει το α νιδιοτελὲς ἐργο των Ροταρια νών που εργάζονται σ' ὁλόκλη ρο τον ελεὗθερο κόσμο για α γάπη, κατανόηση και ειρήνη.

Ο ομιλητής καταχειροκροτή θηκε ο δε Ροτ. Μαν. Ζαμπετά κης συμπλήρωσε με την ἀποψη ὅτι η φιλοσοφία του Ρόταρυ μοιάζει με τις φιλοσοφικὲς εξά ρσεις της αρχαίας Ελλάδος με τη διαφορά ὅτι το Ρόταρυ απευ θὗνεται σ' ὁλο τον κόσμο κα ὀχι στον περιορισμένο τότε πο λιτισμένο στον οποίο απηυθὗνο ντο οι Σωκράτης και Πλάτων και οι λοιποὶ φιλὸσοφοι της α ρχαίας Αθήνας.

Η επιτροπή χοροὗ εργάζεται καθημερινά για τη μεγαλὗτερη επιτυχία του που ἐιναι εξασφα λισμένη.

Η ἐπόμενη συνεστίαση 3)3 θα γίνει στο ΞΕΝΙΑ τη συνη θισμένη ὡρα.

ΑΝΑΚΟΙΝΩΣΗ

Από την Δ)νση Συγκοινωνι ὠν Ηρακλείου ανακοινώνεται ὁ τι οι εξετάσεις της Α' εξεταστι κής περιόδου 1983 για τη χορή γηση ἀδειας ασκήσεως επαγγέ λματος ραδιοηλεκτρολόγου Β' και ραδιοτεχνίτου θα γίνουν στις 15-3-1983 ὡρα 8.00 π.μ. στις σχολὲς των ΚΑΤΕΕ. Για περισσὸτερες πληροφορίες στο τηλ.. 284388 (κ. Φούσκη).

Με εντολή Νομάρχη
Η Προ'ι'σταμένη
Μ. Λιδωρίκη

ΠΡΟΣΚΛΗΣΗ

Καλοὗνται ὁλα τα μέλη του Γ.Π.Σ. Ηρακλείου (ΤΟ ΚΑ- ΣΤΡΟ) σε γενική συνέλευση στα γραφεία του Συνεταιρισμοὗ αὑριο Κυριακή 27-2-1983 και ὡ ρα 11 π.μ. με θέμα αγορά ακι νήτου

Για το Δ.Σ.
Ο Πρόεδρος
Δαβάκης Μαν.
1—2

ΠΑΡΑΤΑΣΗ ΠΡΟΘΕΣΜΙΑΣ ΛΗΞΕΩΣ ΚΑΤΑΒΟΛΗΣ ΕΚΤΑΚΤΗΣ ΟΙΚΟΝ. ΕΝΙΣΧΥΣΕΩΣ ΑΝΕΡΓΩΝ ΟΙΚΟΔΟΜΩΝ

Ανακοινώνεται ὁτι η προθε σμία καταβολής της ἑκτακτης οικονομικής ενισχὗσεως στους ανὲργους οικοδὸμους, παρατεί νεται μέχρι και την 28-2-1983.

Από την Περιφ. Δ)νση ΟΑΕΔ Κρήτης

ΧΟΡΟΣ ΜΥΛΟΠΟΤΑΜΙΤΩΝ
Ἑνα γνήσιο Κρητικό Γλέντι
Με πολλὲς εκπλήξεις στο πρόγραμμα και στα δώρα.
Αὑριο Σάββατο 26 Φλεβάρη
στο Κρητικό Κέντρο
ΕΡΩΤΟΚΡΙΤΟΣ
(παλιά Ξυλουρέ'ι'κα)
Σας περιμένουμε

ΜΕΝΤΙΟΥΜ
ΑΦΡΟΔΙΤΗ ΠΟΜΟΝΗ
Δέχεται στα Χανιὰ καθημερινὼς
Κουνουπιδιανὰ Ακρωτηρίου
Τηλ. 64542
και στο ΗΡΑΚΛΕΙΟ
μόνο μὲ ραντεβού.

ΠΡΟΣΕΞΤΕ...
Για λίγες μέρες, μεγάλες ευκαιρίες
ΣΤΟΝ ΜΑΝΙΟ

Κοστούμια ολόμαλλα, από	3.500
Σακάκια	3.500
Μπλούζες	1.200
Παντελόνια ολόμαλλα	1.000
Υποκάμισα	1.000

ΜΑΝΙΟΣ
Επωφεληθείτε. Γιὰ λίγες μόνο μέρες.

ΑΝΑΚΟΙΝΩΣΗ
Πρὸς ὁλες τις ξενοδοχειακὲς επιχειρήσεις.
Μπλούζες εργασίας για προσωπικὸ ξενοδοχείων σε πλούσιους χρωματισμούς.
Β. ΓΙΓΟΥΡΤΣΗ
Μανουσογιάννη 13
(πίσω από Φ. ΠΑΡΙΣΙ) Τηλ. 289809

ΑΝΑΚΟΙΝΩΣΗ — ΠΡΟΣΚΛΗΣΗ
Η Καφετέρια και Αἴθουσα Ψυχαγωγίας
PASSA - TEMPO
σας ανακοινώνει ὁτι οργανώνεται στο Ηράκλειο πρωτάθλημα μπιλιάρδου και αμερικάνικου.
Λήξη συμμετοχής Σάββατο 26-2-83.
Για περισσὸτερες πληροφορίες στο
PASSA - TEMPO
Λεωφ. Δημοκρατίας 13
(δίπλα στα Βαλκάνια)
Τηλ. 222-115

προβολη
αν θέλετε! υγιεινή διατροφή και πικάντικη γεύση.
ΑΛΛΑΝΤΙΚΑ - ΚΟΝΣΕΡΒΕΣ
ΒΙ·Κ·Η Α·Ε
Η ΠΙΟ ΣΥΓΧΡΟΝΗ ΒΙΟΜΗΧΑΝΙΑ ΚΡΕΑΤΟΣ ΚΑΙ ΑΛΛΑΝΤΙΚΩΝ

ΑΘΛΗΤΙΚΗ "ΠΑΤΡΙΣ,,

'Ο ΟΦΗ χωρίς Λαφτσῆ καί Ζιάκο παίζει αὔριο στή Λεωφόρο μέ τὸν Παναθηναϊκό

ΧΩΡΙΣ Λαφτσή και Ζιάκο — για την περίπτωση των οποίων γράφομε παρακάτω — ο ΟΦΗ αγωνίζεται αύριο στο γήπεδο της Λεωφόρου στην Αθήνα, με τον Παναθηναϊκό.

ΜΕΤΑ τη χθεσινή προπόνηση που ήταν η τελευταία της βδομάδας, ο τεχνικός ηγέτης του ΟΦΗ κ. Λες Σάννον έδωσε εντολή να πάνε στην Αθήνα οι παρακάτω ποδοσφαιριστές: Σιδέρης, Πασσάς, Βλάχος, Σελιώνης, Τασσόπουλος, Αγιομαμίτης, Ανδριανίδης, Αλεξίου, Γεωργιάδης, Κίρισιτς, Ιορντανέσκου, Χανταμπάκης, Κορωνάκης, Καργιώτης, Βλαστός.

ΧΘΕΣ έγινε δίτερμα προπόνησης κατά το οποίο οι «κίτρινοι» κέρδισαν τους «κόκκινους» με 5—2. Για τους νικητές σκόραραν οι Κορωνάκης, Χριστοφής, Τασσόπουλος, Λαφτσής, Ιορντανέσκου και για τους ηττημένους οι Καργιώτης, Αλεξίου.

Η ΑΠΟΣΤΟΛΗ του ΟΦΗ θα φύγει σήμερα το απόγευμα στις 4 αεροπορικώς.

ΣΤΟ ματς Παναθηναϊκού — ΟΦΗ θα σφυρίξει ο κ. Καραγιανίδης του Συνδέσμου Θράκης.

ΤΟ ΘΕΜΑ ΛΑΦΤΣΗ — ΖΙΑΚΟΥ

ΠΡΟΣΦΥΓΗ στο Δικαστήριο Ασφαλιστικών μέτρων έκανε ο Αθλητικός Δικαστής κ. Γεωργίλης για να άρει την αναστολή που είχε δώσει στις ποινές των 4 και 5 μηνών που ο ίδιος είχε επιβάλει στους ποδοσφαιριστές Λαφτσή και Ζιάκο, αντίστοιχα.

ΤΟ Δικαστήριο έκανε δεκτή την προσφυγή του κ. Γεωργίλη και από την περασμένη Παρασκευή διακόπηκε η αναστολή. Η απόφαση αυτή κοινοποιήθηκε από τον Αθλητικό Δικαστή στον πληρεξούσιο Δικηγόρο του ΟΦΗ στην Αθήνα, ο οποίος **παράλειψε να ενημερώσει** τους υπεύθυνους του ΟΦΗ και έτσι οι δύο παίκτες **χρησιμοποιήθηκαν κακώς** στο ματς με τον Πανιώνιο.

ΕΥΤΥΧΩΣ για τον ΟΦΗ αυτό δεν έχει συνέπειες γιατί ο Πανιώνιος δεν γνώριζε τίποτα και δεν υπόβαλε ένσταση στις προθεσμίες που προβλέπουν οι κανονισμοί.

ΤΗΝ ΤΡΙΤΗ ΕΠΙΣΤΡΟΦΗ

ΑΠΟ την Αθήνα η αποστολή του ΟΦΗ θα επιστρέψει την Τρίτη το πρωί δεδομένου ότι οι ποδοσφαιριστές θα παρακολουθήσουν τη Δευτέρα σεμινάριο, το οποίο οργανώνει η Γ.Γ.Α.

'Ο 'Ηρόδοτος ἀγωνίζεται στήν Κόρινθο

ΣΤΗΝ Κόρινθο με την ομώνυμη τοπική ομάδα αγωνίζεται αύριο ο Ηρόδοτος στα πλαίσια του πρωταθλήματος Β' Εθνικής Κατηγορίας.

ΑΠΟ τη δύναμη της ομάδας της Αλικαρνασσού θα απουσιάσουν αύριο οι Πατηνιώτης, Ατσαλής, Μιχιαλάκης, Τσαγκαράκης, Φανιουδάκης ενώ επανέρχονται οι Κουρούνης και Χουχουλής.

ΣΤΗΝ αποστολή που συγκροτήθηκε έχουν συμπεριληφθεί οι παρακάτω ποδοσφαιριστές:

Γιαμαλάκης, Φραγκιαδάκης, Κεφαλούκος Ι και ΙΙ, Χατζησπύρου, Κυριακάκης, Χουχουλής, Πατεμτζής, Μπακούσης, Παπαδόπουλος, Κουρούνης, Λάμπρου, Ασλάνης Αποστολάκης, Κοιλιάρας.

ΣΤΗ συνάντηση αυτή θα σφυρίξει ο κ. Κεφάλας του Συνδέσμου Αθηνών.

'Η 'Εθνική 'Ερασιτεχνική

ΤΟ αυριανό πρόγραμμα των ομάδων του Ηρακλείου που αγωνίζονται στο πρωτάθλημα Εθνικής Ερασιτεχνικής Κατηγορίας είναι το ακόλουθο:

Ο ΠΟΑ ΣΤΟ ΡΟΥΦ

ΕΚΤΟΣ έδρας με το Ρουφ αγωνίζεται ο ΠΟΑ ο οποίος αισιοδοξεί να νικήσει με τη νίκη. Η ομάδα του Ατσαλένιου μετά την προχθεσινή νίκη της έχει βάλει σοβαρή υποψηφιότητα για τον τίτλο. Βέβαια το Ρουφ θα «χτυπήσει» το ματς γιατί απειλείται με υποβιβασμό, αλλά αν οι ποδοσφαιριστές του ΠΟΑ αγωνιστούν σύμφωνα με τις δυνατότητες τους τότε η νίκη θα είναι δική τους. Στον α' γύρο ο ΠΟΑ είχε κερδίσει το Ρουφ με 3—1. Στη συνάντηση αυτή θα σφυρίξει ο κ. Ρουτσάκης, του Συνδέσμου Διαιτητών Λακωνίας.

Ο ΕΡΓΟΤΕΛΗΣ ΕΚΤΟΣ ΜΕ ΤΟΝ ΟΦΗ

ΣΤΗΝ Ιεράπετρα με τον τοπικό ΟΦΗ αγωνίζεται ο Εργοτέλης ο οποίος ήταν ο νικητής του α' γύρου με 3—0. Φορμαρισμένοι είναι οι κιτρινόμαυροι και μπορούν να νικήσουν νικητές από την Ιεράπετρα. Διαιτητής θα είναι ο κ. Χατζής του Συνδέσμου Διαιτητών Κορίνθου.

Ο ΠΟΣΕΙΔΩΝΑΣ

ΣΤΟ γήπεδο του Εργοτέλη, στις 3 μ.μ. ο Ποσειδώνας θα υποδεχτεί την Αναγέννηση Ιεράπετρας, την οποία στον α' γύρο είχε κερδίσει μέσα στο γήπεδό της με 2—1. Αποφασισμένος να προσθέσει μια νίκη και δυο πολύτιμους βαθμούς στο ενεργητικό του είναι ο Ποσειδώνας, οι παίκτες του οποίου δίνουν υπόσχεση γι' αυτό. Διαιτητής θα είναι ο κ. Μιχαλόπουλος (Αρκαδίας).

Τό πρωτάθλημα μπάσκετ

ΜΕ τον Τρίτωνα, στο γήπεδο του Αιγάλεω στην Αθήνα, αγωνίζεται αύριο ο Εργοτέλης, για το πρωτάθλημα Β' Εθνικής.

ΣΤΟΝ α' γύρο ο Τρίτωνας είχε κερδίσει με 65—63.

ΔΙΑΙΤΗΤΕΣ θα είναι οι κ.κ. Παναγιώτου και Παπαγιάννης.

ΤΑ ΤΟΠΙΚΑ

ΓΙΑ τα τοπικά Παίδων και Εφήβων θα γίνουν οι παρακάτω αγώνες.

Σάββατο

Αρκάδι — Ο.Α. Χανίων

Παιδικό ώρα 10,30' π.μ. διαιτητές οι κ.κ. Τούλης και Γιαννακουδάκης.

Εφηβικό ώρα 12 μ., διαιτητές οι κ.κ. Τούλης και Ν. Χαλκιαδάκης.

ΓΕΗ — ΟΦΗ

Παιδικό ώρα 6 μ.μ. διαιτητές οι κ.κ. Χατζηδάκης, Γιαννακουδάκης.

Εφηβικό ώρα 7,30' μ.μ. διαιτητές οι κ.κ. Ράλλης και Λυγερός.

Ηρόδοτος — Ηράκλειο

Παιδικό ώρα 6 μ.μ. διαιτητές οι κ.κ. Τούλης και Ν. Χαλκιαδάκης.

Εφηβικό ώρα 7,30 μ.μ. διαιτητές οι κ.κ. Ευαγγελινός και Χειλαδάκης.

Κυριακή

Αναγέννηση — Α.Ο. Λασιθίου

Παιδικό ώρα 10,30 π.μ. διαιτητές οι κ.κ. Ευαγγελινός και Πολάκης.

Εφηβικό ώρα 12 μ. διαιτητές οι κ.κ. Ν. Χαλκιαδάκης και Ευαγγελινός.

ΠΑΝΤΩΣ το ενδιαφέρον των φίλων του μπάσκετ στρέφεται στον αγώνα του Παιδικού πρωτάθλήματος μεταξύ του Ηροδότου και του Ηρακλείου.

ΤΟ ματς αυτό παρουσιάζει τεράστιο βαθμολογικό ενδιαφέρον γιατί:

— Αν κερδίσει ο Ηρόδοτος, ο τίτλος θα κριθεί από τον τελευταίο αγώνα ΟΦΗ — Ηροδότου.

— Αν κερδίσει το Ηράκλειο βγαίνει πρωταθλητής στον όμιλό του και θ' αγωνιστεί στα τελικά με τους πρωταθλητές των άλλων ομίλων για την ανάδειξη πρωταθλητή Κρήτης.

ΕΝΩΣΗ ΚΡΗΤΗΣ

ΚΑΤΑΘΕΣΑΝ χθες στο Πρωτοδικείο Ηρακλείου τα δικαιολογητικά τους 10 Σωματεία μπάσκετ απ' όλη την Κρήτη για την ίδρυση της Ένωσης Κρήτης.

Η ΕΝΩΣΗ με την ονομασία **Ενωση Καλαθοσφαιρικών Σωματείων Κρήτης (ΕΚΑΣΚ)** θάχει τις αρμοδιότητες της σημερινής Τ.Ε Κρήτης από την επόμενη αγωνιστική περίοδο.

ΤΑ ιδρυτικά μέλη της ΕΚΑΣΚ είναι: Γ.Σ. Εργοτέλης, ΟΦΗ, ΓΕΗ Ηράκλειο, Ηρόδοτος, Α.Ο. Κύδων, Αρκάδι, Ρεθύμνης, Α.Ο. Λασιθίου, Σητειακός, Λιβυκός, Ιεράπετρας.

Μικρὰ ἀλλὰ ἐνδιαφέροντα

● ΣΤΙΣ 16 του Μάρτη θα γίνει στο Ρέθυμνο ο εξ αναβολής αγώνας Ηροδότου — Πανηλειακού για το πρωτάθλημα Β' Εθνικής

● ΕΓΙΝΕ χθες στα γραφεία της ΕΠΟ η κλήρωση των αγώνων Κυπέλλου Ελλάδος που θα είναι «διπλοί» και θα διεξαχθούν στις 9 του Μάρτη και στις 13 Απριλη. Τα ζεύγη: ΑΕΚ — Ηρόδοτος, Παναθηναϊκός — Ολυμπιακός, Παναχαϊκή — Κοζάνη, Εθνικός Αλ. — ΠΑΟΚ, Αιγάλεω — Ρόδος Ηρακλής — Καστοριά, Παναργειακός — Οδυσσέας Κ., Δόξα — Προοδευτική.

● ΣΤΟΝ αγώνα μπάσκετ Β' Εθνικής μεταξύ Πρωτέα — Γιάννινα διαιτητής θα είναι και ο Ηρακλειώτης κ. Μ. Χαλκιαδάκης.

● ΗΜΙΕΠΑΓΓΕΛΜΑΤΙΑ πρόκειται να δηλώσει ο ΟΦΗ τον τερματοφύλακα της Ερασιτεχνικής ομάδας Δεληστάθη, που θα μπορεί να καθίσει στο πάγκο σαν αναπληρωματικός μετά από δεκαπέντε μέρες.

● ΜΕ τον Ερασιτέχνη Παναθηναϊκό παίζει αύριο στην Αθήνα ο Ερασιτέχνης ΟΦΗ που αναχωρεί σήμερα με τους Φωτάκη, Χατζηωάννου, Ασσαριωτάκη, Πλαΐτη, Μανιό, Καγιαμπάκη, Βουράκη, Γκιουλμιχάλη, Κανάκη, Μαρινάκη, Μαρτάκη, Μαθιουδάκη, Δασκαλάκη, Καράδαγλη, Μουρτζάκη.

'Επιστολή φιλάθλων τοῦ ΟΦΗ

Πήραμε και δημοσιεύομε την παρακάτω επιστολή.

Κύριε Διευθυντά,

Οι υπογεγραμμένοι φίλαθλοι - οπαδοί του ΟΦΗ, είδαμε στον Τύπο δηλώσεις παραιτηθέντων μελών του Δ.Σ. της ΠΑΕ—ΟΦΗ και συγκεκριμένα των κ.κ. Ελευθ. Λυγερού, Γεωργ. Ρουσσάκη, και Μιχ. Κανάκη. Αστοχες, ολιγόλογες οι δηλώσεις, αφήνουν υπονοούμενα που μετά τον αγώνα Κυπέλλου ΟΦΗ — ΠΑΝΑΘΗΝΑΪΚΟΥ, δημιουργούν θλιβερές εντυπώσεις, χωρίς κανένα συγκεκριμένο στοιχείο, που αποβαίνουν επωδήποτε σε βάρος του Σωματείου μας, γεγονός που δεν μπορεί να μας αφήσει αδιάφορους.

Η παραίτηση είναι η ευκολότερη λύση οι συνέπειες της όμως είναι ανυπολόγιστες. Όταν εκλέχτηκαν για τη θέση αυτή οι παραπάνω κύριοι, εκλέχτηκαν για να αγωνιστούν μη αφήνοντας κενά πίσω τους και υποψίες σε βάρος του Σωματείου.

Έδωσαν αφορμή στις εφημερίδες του κέντρου να σχολιάσουν με μεγάλους τίτλους ότι έγινε «σάλος στο Ηράκλειο» και να σκορπίζουν δηλητήριο σε βάρος του Ομίλου Βαρδινογιάννη, σαν δήθεν αυτουργών απαράδεκτων ηθικά ενεργειών χωρίς κανένα στοιχείο, ενώ οι Βαρδινογιάννηδες έχουν ευεργετήσει το Σωματείο μας χωρίς ανταλλάγματα.

Λέγουν στις δηλώσεις τους οι παραπάνω κύριοι, ότι ο ΟΦΗ δεν έχει ανάγκη από προστάτες. Κι όμως, έχουμε ανάγκη, και μάλιστα μεγάλη, προστασίας και οικονομικής για να μη φυρνάμε το δίσκο τις επετείες κάθε τόσο και ηθικής για να προστατευθούμε από τον αντικρητισμό ορισμένων ατόμων.

Λάθος μεγάλο, λοιπόν, η παραίτηση και πολύ **μεγάλο επίσης** λάθος οι δηλώσεις στις εφημερίδες. Η ΠΑΕ—ΟΦΗ λειτουργούσε σωστά και η πορεία της ήταν καλή και είναι καλή και το μέλλον προβλέπεται καλλίτερο αρκεί να είμεθα μονιασμένοι κι αγαπημένοι μεταξύ μας όλοι οι φίλαθλοι του Ο.Φ.Η. — Είναι φυσικό να γίνονται και λάθη ή παραλείψεις, τις οποίες όμως όλοι μας πρέπει να φροντίζουμε να προλαβαίνουμε και να αποτρέπουμε για το μεγαλείο του Σωματείου μας, βοηθώντας ο καθένας μας στο μέτρο του δυνατού.

Ελπίζουμε να αντιληφθούμε όλοι τα λάθη μας αυτά και να αφήσουμε κατά μέρος τις διαφορές μας και τα μικροσυναισθήματά μας, βάζοντας στόχο μόνο την πρόοδο και το μεγαλείο του Σωματείου μας που έχει με τις δυνάμεις των φιλάθλων και ΦΙΛΩΝ ΜΑΣ, τα φόντα για να μεγαλουργήσει.

Ν. Σπυριδάκης
Κουρμούλης Μανώλης
Κουλεντάκης Εμμαν.
Τριγώνης Κων.
Σπυρόπουλος Δημ.
Κορνάρος Θεόδ.
Δραγανιδάκης Γεώργ.
Ζερβάκης Κων.
Ζερβάκης Σταύρος
Χωραϊτης Μάνος
Λιονουδάκης Μηνάς
Μπλεμένος Γεώργ.
Δουλγεράκης Γεώργ.
Παναούσης Στέργιος
Φοβάκης Νίκος
Βλαχάκης Νίκος

ΕΠΑΝΑΠΡΟΚΗΡΥΞΗ

Το ΚΑΤΕΕ Ηρακλείου επαναπροκηρύσσει μία θέση ωρομισθίου εκπ)κού γεωπόνου ή κτηνιάτρου εξειδικευμένου στη Ζωοτεχνολογία για τη κάλυψη εκπαιδευτικών αναγκών της Α ΣΤΕΓ εαρινού εξαμήνου 1982—83.

Οι ενδιαφερόμενοι παρακαλούνται να υποβάλουν αίτηση στη Γραμματεία της Σχολής μέσα σε πέντε (5) ημέρες από της δημοσιεύσεως.

Ηράκλειο 25-2-1983

Ο κατά ανάθεση Δ)νων
το ΚΑΤΕΕ
Ν. Βαρδής

ΣΥΝΔΕΣΜΟΣ ΟΔΗΓΩΝ ΤΑΞΙ
ΝΟΜΟΥ ΗΡΑΚΛΕΙΟΥ
ΕΦΟΡΕΥΤΙΚΗ ΕΠΙΤΡΟΠΗ
ΠΡΟΣΚΛΗΣΗ

Προς: όλους τους οδηγούς ΤΑΞΙ Ηρακλείου.

Συνάδελφοι,

Αύριο Κυριακή 27 του Φεβρουαρίου και ώρα 11.00 μέχρι 13,30 θα πραγματοποιηθούν εκλογές στο νεοϊδρυμένο Σωματείο «Σύνδεσμος Οδηγών ΤΑΞΙ Ηρακλείου» στο Εργατικό Κέντρο Ηρακλείου.

Απαραίτητο κάθε συνάδελφος να κρατά την αστυνομική του ταυτότητα και το βιβλιάριο ασθενείας.

Από την Εφορευτική Επιτροπή.
Ηράκλειο 22-2-1983

ΞΕΝΟ ΣΥΝΑΛΛΑΓΜΑ
25-2-1983

Ν. Υόρκης	82,208	84,712
Δ. Γερμανίας	34,012	35,048
Παρίσι	11,996	12,362
Λονδίνου	125,039	128,847
Ελβετία	40,288	41,516
Ολανδίας	30,780	31,722
Ιταλίας	5,690	6,040
Δανίας	9,571	9,863
Αυστρίας	4,843	4,991
Σουηδίας	11,072	11,410
Νορβηγίας	11,105	11,799

ΓΙΑ ΑΓΡΟΤΕΣ, ΚΤΗΝΟΤΡΟΦΟΥΣ, ΑΛΙΕΙΣ

Δάνεια ἀπό τήν 'Αγροτική χωρὶς ἐμπράγματη ἀσφάλεια

ΑΝΑΜΟΡΦΩΝΕΤΑΙ ΤΟ ΣΥΣΤΗΜΑ ΤΗΣ ΑΤΕ

ΑΘΗΝΑ 25 (ΑΠΕ)— Νέα μέτρα απλούστευσης της διαδικασίας χορήγησης δανείων στους αγρότες, καθιερώνει η ΑΤΕ ενώ υπερδιπλασιάζονται ορισμένα όρια δανείων.

Ο Διοικητής της ΑΤΕ κ. Β. Καφίρης ανακοίνωσε τα εξής σχετικά:

Δάνεια μέχρι 1.000.000 δρχ και με ορισμένες προϋποθέσεις μέχρι 2.400.000 δρχ θα χορηγεί η ΑΤΕ σε αγρότες και κτηνοτρόφους χωρίς καμιά εμπράγματη ασφάλεια.

Ο υπερδιπλασιασμός των ανώτατων ορίων (από 400.000 φθάνουν το 1.000.000 δρχ.) στα δάνεια που δίνονται με προσωπική εγγύηση του παραγωγού, θ' αρχίσει να εφαρμόζεται μέσα στο Μάρτιο και θα συντελεσει στην πλήρη σχεδόν κάλυψη των χρηματοδοτικών αναγκών των γεωργοκτηνοτροφικών εκμεταλλεύσεων.

Κυρίως θα διευκολυνθούν οι μικροκαλλιεργητές και οι μικροκτηνοτρόφοι οι οποίοι δεν έχουν συνήθως τη δυνατότητα να προσφέρουν σημαντικής αξίας εμπράγματες ασφάλειες για να πάρουν μεγάλα δάνεια.

Από το Μάρτιο πίσης, η ΑΤΕ καθιερώνει νέους ευνοϊκούς όρους στις χορηγήσεις για στέγαση, αγορά καλλιεργήσιμης γής, έγγειες βελτιώσεις και επενδύσεις που αυξάνουν την παραγωγικότητα, για εκμετάλλευση κτηνοτροφικών μονάδων οικογενειακής μορφής και για την ανάπτυξη αλιευτικών δραστηριοτήτων.

Τα δάνεια αυτά (όπως και το τμήμα δανείων που υπερβαίνει τα νεοκαθοριζόμενα ανώτατα όρια) θα χορηγούνται με εμπράγματη εγγύηση (ενέχυρο ή υποθήκη) αξίας ίσης προς το ποσόν του δανείου με κάλυψη δηλαδή 100ο)ο αντί του 150ο)ο που ίσχυε ως τώρα.

Όπως δήλωσε ο διοικητής της ΑΤΕ Βασ. Καφίρης, με τα μέτρα αυτά, η ΑΤΕ «πραγματοποιεί επαναστατική τομή στην καθιερωμένη Τραπεζική πολιτική, αντικαθιστώντας το κριτήριο των εμπραγμάτων εγγυήσεων στις χορηγήσεις, με κριτήρια αναπτυξιακά και κοινωνικά».

Τα δάνεια θα δίδονται με βάση την παραγωγικότητα, τον αναπτυξιακό προσανατολισμό, τη βιωσιμότητα και το δυναμισμό των γεωργοκτηνοτροφικών εκμεταλλεύσεων. Η απαρχαιωμένη στενόκαρδη και «σαραφική» τραπεζική νοοτροπία εγκαταλείπεται. Ελάχιστες θα είναι πλέον οι περιπτώσις που η ΑΤΕ θα αρνηθεί να δώσει δάνειο, γιατί λείπουν οι διασφαλίσεις. Προσπαθούμε να «γιατρεύουμε» τις ατέλειες του συστήματος που εφαρμόζονταν ως τώρα και διευκόλυνε τους μεγαλοκτηματίες και όσους δεν ήταν πραγματικά αγρότες —γιατί αυτοί διέθεταν τις μεγαλύτερες εμπράγματες ασφάλειες κατέληξε ο κ. Καφίρης.

Για τα δάνεαι που χορηγούνται μόνο με εμπράγματη ασφάλεια ο κ. Καφίρης διευκρίνισε ότι:

— Τα στεγαστικά θα διασφαλίζονται με εγγραφή υποθήκης **μόνο** στο οικόπεδο και στο κτίσμα που θα κατασκευαστεί ή με άλλες εγγυήσεις, αξίας αντίστοιχης προς το ύψος του δανείου (κάλυψη 100ο)ο, αντί του 150ο)ο που ίσχυε ως τώρα).

— Τα δάνεια για κτηνοτροφικές μονάδες οικογενειακής μορφής δίνονται με **μόνο** ενέχυρο το ζωικό κεφάλαιο.

— Μεσοπρόθεσμα δάνεια σε επιχειρήσεις υπερπόντιας αλιείας, θα χορηγούνται με υποθήκη που θα καλύπτει 100ο)ο το δάνειο (ως τώρα απαιτούνταν κάλυψη 150ο)ο).

Τα νέα ανώτατα όρια των δανείων που θα χορηγεί η ΑΤΕ με προσωπική εγγύηση των παραγωγών διαμορφώνονται ως εξής σε σχέση με αυτά που ισχύουν σήμερα:

1. Σε Γεωργοκτηνοτρόφους σωρίς εγγύηση σήμερα 400.000 από Μάρτιο 1.000.000
2. Σε Γεωργοκτηνοτρόφους με έναν εγγυητή
   — Σε μεμονωμένους σήμερα 800.000, από Μάρτιο 1.600.000
   — Σε Συνετ)σμένους σήμερα 900.000, από Μάρτιο 2.000.000
3. Σε αποκλειστικά κτηνοτρόφους.
   — Μεμονωμένους, σήμερα 1.100.0000 από Μάρτιο 1.920.000
4. Αλιευτικά δάνεια
   — Χωρίς εγγύηση σήμερα 200.000, από Μάρτιο 500.000
   — Με 1 εγγυητή, σήμερα 400.000 από Μάρτιο 1.000.000

ΑΝΑΤΙΜΑΤΑΙ ΚΑΙ Η ΖΑΧΑΡΗ

ΑΘΗΝΑ 25 (ΑΠΕ) — Προς 40 δρχ. το κιλό τη ζάχαρη θα παραδίδουν τα ελληνικά ζαχαρουργεία σε κάθε ενδιαφερόμενο αγοραστή.

Τη σχετική απόφαση υπέγραψε ο υπουργός Εμπορίου κ. Μωραΐτης.

Εξάλλου με άλλη αγορ. απόφαση του υπουργείου Εμπορίου επιβάλλεται εισφορά στους κατόχους ζάχαρης τα αποθέματα των οποίων έχουν απογραφεί κατά 7,20 δρχ. το κιλό.

Η εισφορά αυτή είναι ίση με τη διαφορά της παλαιάς και της νέας κτήσης.

Η λιανική τιμή της ζάχαρης μετά τις αποφάσεις αυτές από την Δυτέρα θα διαμορφώνεται με βάση τη νέα χονδρική τιμή.

ΠΡΟΣΛΗΨΗ ΓΕΩΠΟΝΟΥ

Το Δ.Σ. του Ελαιουργικού Συν)σμού Κρουσσώνα ενδιαφέρεται για την πρόσληψη ενός Γεωπόνου Πτυχιούχου Ανωτάτης Σχολής για τις ανάγκες του Συνεταιρισμού.

Προϋποθέσεις συμμετοχής

1) Ηλικία μέχρι 35 ετών
2) Να έχει εκπληρώσει τις στρατιωτικές του υποχρεώσεις ή να έχει απαλλαγεί όχι όμως για λόγους υγείας.

Υποχρεωτικά δικαιολογητικά

1) Αίτηση του ενδιαφερομένου
2) Πτυχίο Ανωτάτης Γεωπονικής Σχολής ή Ισότιμης Εξωτερικού.
3) Βιογραφικό Σημείωμα.

Η κατάθεση των αιτήσεων και των σχετικών δικαιολογητικών θα γίνεται στα Γραφεία του Συνεταιρισμού στον Κρουσσώνα, κατά τις εργάσιμες μέρες και ώρες και μέχρι το Σάββατο 5 του Μάρτη.

Από τον Ελαιουργικό Συν)σμό Κρουσσώνα

Κρουσσώνας 25-2-1983

1—2

ΕΛΛΗΝΙΚΗ ΔΗΜΟΚΡΑΤΙΑ
ΝΟΜΑΡΧΙΑ ΗΡΑΚΛΕΙΟΥ
Δ)ΝΣΗ ΤΕΧΝ ΥΠΗΡΕΣΙΩΝ
Αρ. Πρωτ. ΤΥ οικ. 969)937

ΠΕΡΙΛΗΠΤΙΚΗ ΔΙΑΚΗΡΥΞΗ ΔΗΜΟΠΡΑΣΙΑΣ

Η Δ)νση Τεχν. Υπηρεσιών Νομαρχίας Ηρακλείου προκηρύσσει δημόσια μυστική μειοδοτική δημοπρασία με συμπλήρωση τιμολογίου και Προϋπολογισμού σύμφωνα με τις διατάξεις «περί εκτελέσεως των Δ.Ε.» για την ανάδειξη αναδόχου εκτελέσεως του έργου Βελτίωση οδού Γαρύπα —Πουλιές προϋπολογισμού δρ. 16.000.000

Η δημοπρασία θα γίνει στις 24 Μαρτίου 1983 ημέρα Πέμπτη και ώρα 11—12 π.μ. (12 λήξη παραδόσεως προσφορών) στα γραφεία της Δ)νσεως Τεχνικών Υπηρεσιών από την αρμόδια επιτροπή. Στη δημοπρασία γίνονται δεκτοί εργολάβοι Δ.Ε. αναλόγου τάξεως και κατηγορίας.

Η εγγύηση συμμετοχής ορίζεται σε 320.000 δρχ. και πρέπει να απευθύνονται στο Νομαρχιακό Ταμείο Ηρακλείου.

Περισσότερες πληροφορίες και έντυπα προσφοράς δίδονται στα Γραφεία της Δ)νσεως Τεχν. Υπηρεσιών Νομαρχίας Ηρακλείου.

Ηράκλειο 24-2-1983

Ο Δ)ντής Τεχν. Υπηρεσιών
Ιωάννης Μιμίδης

ΠΡΟΣΚΛΗΣΗ ΓΕΝ. ΣΥΝΕΛΕΥΣΗΣ

Ο Ιατρικός Σύλλογος Ηρακλείου υπενθυμίζει στα μέλη του την ετήσια Γενική Συνέλευση που θα γίνει την Δευτέρα 28-2-1983 στην αίθουσα του ΕΒΕΗ στις 8.00' μ.μ.

Παρακαλούνται τα μέλη να προσέλθουν εγκαίρως λόγω του περιορισμένου χρόνου διάθεσης της αίθουσας.

Εκ του Ιατρικού Συλλόγου Ηρακλείου

ΣΥΝΔΕΣΜΟΣ ΚΟΥΡΕΩΝ—ΚΟΜΜΩΤΩΝ
Ν. ΗΡΑΚΛΕΙΟΥ
ΑΝΑΚΟΙΝΩΣΗ

Κατόπιν Γενικής Συνελεύσεως γενομένης στις 13 Φεβρουαρίου ώρα 9 π.μ. στο Επαγγελματοβιοτεχνικό Επιμελητήριο Ηρακλείου διεξήχθησαν αρχαιρεσίες γενομένης απαρτίας εψηφισαν 52 μέλη έγκυρα 51.

Εξελέγησαν Δ.Σ.

Πρόεδρος Κατσαφάρου Χρυσάνθη.

Αντ)δρος Γκιουλμπαξιώτης Δημοσθ.

Γεν. Γραμμ. Καλοτεράκης Ιωάννης

Ταμίας Παπαλεωνίδας Αθαν.

Σύμβουλοι: 1) Λυραράκης Κων. 2) Περισυνάκη Τώνια 3) Παπαγιαννάκη Βέτα

Εξελεγκτική επιτροπή

1) Αγιομυργιανάκη Τώνια 2) Ζαχαριάδης Εμμ. 2) Ρουσάκη Ρόη.

Αντιπρόσωποι ΕΒΗ και Ομοσπονδίας

1) Κατσαφάρου Χρυσάνθη 2) Γκιουλμπαξιώτης Δημοσθ. 3) Κατριαδάκης Οδ.

Εφορευτική επιτροπή

1) Φραγκιαδάκης Γεώργ. 2) Αβρονιδάκη Ροζίτα 3) Κοντός Αλέκος.

ΕΛΛΗΝΙΚΗ ΔΗΜΟΚΡΑΤΙΑ
ΝΟΜΑΡΧΙΑ ΗΡΑΚΛΕΙΟΥ
Δ)ΝΣΗ ΤΕΧΝ ΥΠΗΡΕΣΙΩΝ
Αρ. Πρωτ. Τ.Υ οικ. 974)949

ΠΕΡΙΛΗΠΤΙΚΗ ΔΙΑΚΗΡΥΞΗ ΔΗΜΟΠΡΑΣΙΑΣ

Η Δ)νση Τεχνικών Υπηρεσιών Νομαρχίας Ηρακλείου, προκηρύσσει δημόσια μυστική μειοδοτική δημοπρασία με συμπλήρωση τιμολογίου και προϋπολογισμού σύμφωνα με τις διατάξεις «περί εκτελέσεως των Δ.Ε για την ανάδειξη αναδόχου εκτελέσεως του έργου «Βελτίωση επαρχ. δρόμου αριθ. 1 τμήμα Τύλισσος— Γωνιές» προϋπολογισμού 20.000.000 δρχ.

Η δημοπρασία θα γίνει στις 22 Μαρτίου 1983 ημέρα Τρίτη και ώρα 11—12 π.μ. (12η λήξη παραδόσεως προσφορών) στα Γραφεία της Δ)νσεως Τεχνικών Υπηρεσιών από την αρμόδια επιτροπή.

Στη δημοπρασία γίνονται δεκτοί εργολάβοι Δ.Ε. αναλόγου τάξεως και κατηγορίας.

Η εγγύηση συμμετοχής ορίζεται σε 400.000 δρχ. και πρέπει να απευθύνεται στα Νομαρχιακό Ταμείο Ηρακλείου.

Περισσότερες πληροφορίες και έντυπα προσφοράς δίδονται στα Γραφεία της Δ)νσεως Τεχνικών Υπηρεσιών Νομαρχίας Ηρακλείου.

Ο Δ)ντής Τεχν. Υπηρεσιών
Ι. Μιμίδης

Τὰ τοπικὰ πρωταθλήματα

ΓΙΑ τα τοπικά πρωταθλήματα Α' και Β' Κατηγορίας θα γίνουν σήμερα Σάββατο, αύριο και την Τετάρτη οι παρακάτω αγώνες:

Α' ΚΑΤΗΓΟΡΙΑ

Σάββατο

ΕΓΟΗ — Μινωική γήπεδο Εργοτέλη ώρα 3,15' μ.μ. διαιτητής ο κ. Ανδρονάς. Γυμνασίαρχος ο κ. Ζουράρης.

Κυριακή

ΑΟΑΝ — Μαραθώνας γήπεδο Αγ. Νικολάου ώρα 3,15' μ.μ. διαιτητής εκτός Ηρακλείου. Γυμνασίαρχος ο κ. Καραγιαννάκης.

Δαίδαλος — Α.Ο. Τυμπακίου γήπεδο ΠΟΑ ώρα 3,15' μ.μ. διαιτητής ο κ. Βιλανάκης. Γυμνασίαρχος ο κ. Τσαϊνης.

Διαγόρας — Ηρακλής γήπεδο Ανώπολης ώρα 3,15' μ.μ. διαιτητής ο κ. Καφετζάκης. Γυμνασίαρχος ο κ. Καταρτζόγλου.

Δωρίεας — Κόρακας γήπεδο Καστελλίου ώρα 3,15' μ.μ. διαιτητής ο κ. Πανανιωτάκης. Γυμνασίαρχος ο κ. Καπελάκης.

Γιούχτας — ΠΑΝΟΜ γήπεδο Αρχανών ώρα 3,15' μ.μ. διαιτητής εκτός Ηρακλείου. Γυμνασίαρχος ο κ. Σκαρβελάκης.

ΑΕΚ — Θέρισσος γήπεδο ΠΟΑ ώρα 10,30' π.μ. διαιτητής ο κ. Λαγουδάκης. Γυμνασίαρχος ο κ. Μουντράκης.

Β' ΚΑΤΗΓΟΡΙΑ

Σάββατο

Κόρφος — Νίκη γήπεδο Αγίου Νικολάου ώρα 3,15 μ.μ. διαιτητής ο κ. Βελεγράκης. Γυμνασίαρχος ο κ. Καφετζάκης.

ΑΟΚ — Ρωμανός γήπεδο ΠΟΑ ώρα 3,15' μ.μ. διαιτητής ο κ. Διβινής. Γυμνασίαρχος ο κ. Παπαδημητρίου.

Κυριακή

Κριτσά — Νεάπολη γήπεδο Αγίου Νικολάου ώρα 10,30' π.μ., διαιτητής ο κ. Δαβάκης. Γυμνασίαρχος ο κ. Μενεγάκης.

Κόρδιβος — ΟΦΑ γήπεδο Αγ. Παρασκιών διαιτητής ο κ. Λεοντάκης. Γυμνασίαρχος ο κ. Παρθενάκης.

Ολυμπιακός Χ. — Δειλινά γήπεδο Μαλίων, ώρα 3,15' μ.μ. διαιτητής ο κ. Τζιράκης. Γυμνασίαρχος ο κ. Καστρινάκης.

Τετάρτη

ΟΦΑ — Κριτσά γήπεδο Γαρύπας ώρα 3,15' μ.μ. διαιτητής ο κ. Τριαλώνης. Γυμνασίαρχος ο κ. Ζουράρης.

ΜΝΗΜΟΣΥΝΟ

Τελούμε αύριο Κυριακή και ώρα 8,30 π.μ. στον Ι.Ν. Αγ. Κων)νου (Νεκροταφείο) ετήσιο μνημόσυνο για την ανάπαυση της ψυχής της αγαπημένης μας μητέρας και γιαγιάς

Ελευθερίας Αχινα

και παρακαλούμε συγγενείς και φίλους όπως παραστούν.

Τα παιδιά: Πέτρος και Γεωργία Αχίνα, Γεώργιος και Ιωάννα Αχίνα, Ιωάννης και Σοφία Αχίνα, Μαρίνα και Αντώνιος Τσ