ΑΘΗΝΑΓΟΡΑΣ ΜΥΚΩΝΙΑΤΗΣ
(Διευθυντής 1946 - 1964)

Ιδιοκτήτης - Διευθυντής
ΑΛΕΞΑΝΔΡΟΣ ΜΥΚΩΝΙΑΤΗΣ

Αρχισυντάκτης
ΣΤΑΥΡΟΣ ΣΤΑΥΡΑΚΑΚΗΣ

Περίοδος Β' — Τιμή Φύλλου Δρχ. 12
Έτος 36ον — Αριθ. Φύλλου 11.014

ΠΑΤΡΙΣ

ΚΑΘΗΜΕΡΙΝΗ ΠΡΩΙΝΗ ΕΦΗΜΕΡΙΣ ΚΡΗΤΗΣ

ΤΡΙΤΗ 19 ΑΠΡΙΛΙΟΥ 1983

ΓΡΑΦΕΙΑ: Θεσσαλονίκης 2 Τ.Θ. 166
ΤΥΠΟΓΡΑΦΕΙΑ: Λάππα 7, Μασταμπά

ΤΗΛ. Διευθύνσεως 232-599
Συντάξεως 234-056
Διαχειρίσεως 282-625
Τυπογραφείου 234-058

ΗΡΑΚΛΕΙΟΝ — ΚΡΗΤΗΣ

ΓΙΑ ΤΟΝ Γ.Γ. ΤΟΥ Ε.Ο.Τ. κ. ΣΚΟΥΛΑ

ΕΠΙ πολλά χρόνια, και κάθε άνοιξη που είναι και η αφετηρία της τουριστικής κινήσεως στην Κρήτη, γράφομε άρθρα και σχόλια και με ανιαρότητα θέτομε το ίδιο πάντα αίτημα προς όλους τους αρμοδίους. Ζητούμε την παραμονή και διευνυκτέρευση των τουριστικών πλοίων που προσεγγίζουν στο λιμάνι μας. Το αίτημα όμως αυτό, που είναι καθολικό αίτημα του Ηρακλείου, όπως αποδεικνύει από χρόνο σε χρόνο η πράξη, δεν έγινε ποτέ δεκτό. Οι εταιρίες και γενικά οι παράγοντες του τουριστικού κυκλώματος ξένοι προς τον τόπο, επιβλέποντες σε δικά τους κέρδη, αδιαφορούν για το τί ζητά το Ηράκλειο. Έτσι, φέρνουν τα πλοία σαν κονσέρβες με ανθρώπους, τους επιβιβάζουν στα πούλμαν, περνούν διαμπερώς το Ηράκλειο προς την Κνωσό ή τη Φαιστό, στην επιστροφή, κάνουν... επισταθμία για λίγη ώρα στο Μουσείο, και τους ξαναεπιβιβάζουν στα πλοία που φεύγουν γι' αλλού.

ΑΥΤΗ η κατάσταση για το Ηράκλειο, ούτε είναι, ούτε μπορεί να λέγεται ωφελιμιστικός τουρισμός. Και βέβαια, δεν μπορεί να έχει νόημα για τον τόπο μια τέτοια «τουριστική» πολιτική, εφ' όσον ο τόπος ουσιαστικά είναι υποτελής σε κάποια Τουριστικά Γραφεία συνήθως ξένα. Ουσιαστικά, πρόκειται για στιγνή εκμετάλλευση των αρχαιοτήτων του τόπου, δίχως ο ίδιος ο τόπος και οι άνθρωποι του, να έχουν κανένα απολύτως οικονομικό όφελος. Είναι όμως αυτό το καθεστώς ηθικό; Μπορεί ελάχιστοι, και προ παντός άσχετοι με τον τόπο μας να θησαυρίζουν εκμεταλλευόμενοι τους αρχαιολογικούς του χώρους, ενώ ο κόσμος, η πόλη, τουρισμό ακούει και τουρισμό δεν βλέπει; Αν όμως όλα τα προηγούμενα χρόνια το δίκαιο αυτό αίτημα δεν εύρισκε ανταπόκριση, αν τα όσα εγράφαμε, εγράφοντο του κάκου, δεν πρέπει και φέτος που οι συνθήκες για τον εμπορικό και επαγγελματικό κόσμο του Ηρακλείου είναι δύσκολες να πεταχτεί το αίτημα στο καλάθι των αχρήστων. Και το γράφομε αυτό γιατί θέλομε να πιστεύομε ότι θα επιληφθεί του θέματος ο Γεν. Γραμματέας του ΕΟΤ κ. Σκουλάς. Και βέβαια επιδιώκομε την ανάπτυξη στο ανώτατο δυνατό επίπεδο της τουριστικής κινήσεως. Αλλά σε καμιά περίπτωση δεν θέλομε από την ανάπτυξη αυτή να ωφελούνται μόνο οι ξένες εταιρίες ενώ ο τόπος φθίνει. Πιστεύομε επίσης ότι και ο κ. Νομάρχης, κατεγόμενος από τη Ρόδο, και γνώστης των ωφελημάτων της διανυκτερεύσεως των πλοίων στη Ρόδο, θα ενεργήσει παράλληλα και εκείνος για την εφαρμογή του μέτρου και στο λιμάνι του Ηρακλείου προς όφελος της πόλεως. Στον Γ.Γ. του ΕΟΤ, λοιπόν, και στον κ. Νομάρχη, θέτομε και φέτος το πάγιο αίτημα του Ηρακλείου, με την ελπίδα πως έστω και τώρα, θα βρει επιτέλους ανταπόκριση.

ΑΛΗΘΙΝΕΣ ΑΦΟΡΜΕΣ

Μικρή ἀγγελία

Να γελά κανείς ή να βάλει τα κλάματα; Οπως το πάρει. Να μείνει αδιάφορος πάντως, δε νομίζω πως το μπορεί.

Φίλος δικηγόρος μου αφηγείται προσωπικό του βίωμα της περασμένης εβδομάδας.

Ο άνθρωπος είναι αρραβωνιασμένος και πρόκειται να παντρευτεί σε λίγες μέρες. Για να κάμει όμως κάτι τέτοιο, πρέπει να βγάλει και κάποια χαρτιά που απαιτούνται στη διαδικασία.

Πήγε λοιπόν στο χωριό του πριν μερικές μέρες, για να πάρει και από την Κοινότητα ένα κάποιο πιστοποιητικό. Και σκόντα ψε.

— Να παντρευτείς είπες;

Τον ρώτησε ο Πρόεδρος της Κοινότητας.

— Ναί. Παράξενο σου φαίνεται Πρόεδρε;

— Μα και βέβαια είναι, δεν μου φαίνεται μόνο παράξενο.

— Γιατί; Δεν μπορώ εγώ να παντρευτώ; Δεν πρέπει; Δεν επιτρέπεται να γίνουνται γάμοι; Τι συμβαίνει Πρόεδρε;

— Μα, εσύ παιδί μου είσαι ακόμη ...αβάφτιστος, δεν έχεις ούτε θρήσκευμα, ούτε — το κυριότερο — όνομα, κι έτρεξες να βρεις νύφη;

— Πώς το είπες αυτό; Δεν το κατάλαβα. Τι εννοείς Πρόεδρε;

— Μα, νομίζω πως ήμουν σαφής. Είσαι ακόμη αβάφτιστος. Δεν έχεις όνομα, δεν έχεις θρήσκευμα. Παντρεύουνται οι άνθρωποι πριν βαφτιστούνε;

— Ξυνό το αστείο σου Πρόεδρε. Και βιάζομαι κιόλας. Ήρθα να πάρω το πιστοποιητικό και να φύγω. Με περιμένουν κι άλλες δουλειές.

— Κάνεις λάθος αγαπητέ μου — δεν ξέρω και πώς να σε πω — αν νομίζεις πως κάνω αστεία. Μιλώ πολύ σοβαρά. Βλέπω, βέβαια, εδώ στην αίτησή σου που γράφεις κάποιο όνομα. Δεν το βλέπω όμως και στα δικά μας εδώ τα χαρτιά. Πού το βρήκες;

— Ορίστε;

— Ναι. Πού το βρήκες το όνομα με το οποίο μου παρουσιάζεσαι στην αίτησή και μου ζητάς το πιστοποιητικό;

— Εσύ, πού το βρήκες το δικό σου; Στην κοπρά εφύτρωσε, ή το μάζεψες μέσα απ' το νερό της κολυμπήθρας;

— Νάτο ντε. Εμένα, μου τόριξε στην κολυμπήθρα ο σάντολός μου, το μάζεψα απο 'κει, μου το γράψανε στα χαρτιά — θες να σου το βρω στο βιβλίο; — κατ' το σέρνω μαζί μου. Εσύ, όμως, πού το βρήκες;

— Κι εμένα, ο σάντολός μου μου τόδωσε.

— Λάθος. Δεν υπάρχει σάντολος, δεν υπάρχει κολυμπήθρα, δεν υπάρχει βάφτιση στα χαρτιά μου. Το κατάλαβες τώρα; Πού νάβρω, λοιπόν, εγώ το όνομά σου, για να το γράψω στο πιστοποιητικό που ζητάς; Άντε, λοιπόν, βρες σάντολο, φέρε παπά, βουτήξου στην κολυμπήθρα, να γράψω εδώ στο χαρτί ολ' αυτά, να μην είναι άδεια η φράδα, και τα λέμε ύστερα.

— Βρε Πρόεδρε, ...αβάφτιστο μ' έχουν ακόμη τα χαρτιά σου;

— Εμ' τί λέμε τόση ώρα; Τώρα το κατάλαβες; Βαρυνούσης φαίνεται βγήκες.

— Δε μου λες Πρόεδρε...

— Ε,

— Πήγα, εδώ στο χωριό μας στο Δημοτικό; Το ξέρεις, ή δεν το ξέρεις;

— Μάρτυράς μου ο Θεός, το ξέρω. Σε θυμούμαι.

— Ε, πώς πήγα; Με ποιά χαρτιά μ' εγράψανε στο σχολειό Πρόεδρε;

— Ξέρω 'γω; Μπορεί να σε θυμούμαι, μα Πρόεδρος δεν ήμουνα εγώ. Άλλος ήτανε.

— Και τί λες με το νου σου; Δίχως όνομα με γράψανε στο σχολειό; Και πού τόβρισκε τόνομα κάθε χρόνο ο δάσκαλος και τόγραφε στο ενδεικτικό; Πού το βρήκε και τόγραψε στο απολυτήριο; Πώς με γράψανε στο Γυμνάσιο; Το ξέρεις πως έβγαλα και Γυμνάσιο ή δεν το ξέρεις;

— Το ξέρω και το θυμούμαι.

— Και πώς γράφτηκα στο Πανεπιστήμιο, πώς πήρα δίπλωμα, πώς πήρα άδεια να κάνω το Δικηγόρο; Δίχως όνομα; Αβάφτιστος; Να τα χαρτιά μου, να η ταυτότητά μου. Πού τα βρήκα αυτά τα στοιχεία Πρόεδρε, μου λες;

— Δε σου λέω, γιατί δεν ξέρω. Εγώ ξέρω πως εδώ, στα χαρτιά της Κοινότητας που είσαι γραμμένος μαζί με τ' άλλα σου αδέρφια, εσύ είσαι αβάφτιστος.

— Και στο Στρατό, πώς με καλέσανε Πρόεδρε; Πού το βρήκανε το όνομα που γράφει το απολυτήριό μου;

— Είπα. Δεν ξέρω, και πιστοποιητικό δεν δίδω. Αν θες, το δίδω αλλά — παζάρι — δίχως όνομα! Όνομα δικό σου δεν έχει δηλωθεί στην Κοινότητα, από κανέναν. Άντε, λοιπόν, να βρεις τόνομά σου, και φέρτο μου, να σου δώσω δέκα πιστοποιητικά, όχι μόνο ένα...

Άπρακτος γύρισε από το χωριό του ο άνθρωπος και ψάχνει τώρα να βρει την άκρη στο μπέρδεμα.

Άκρη. Πού να τη βρει; Από ποιόν να ζητήσει ευθύνες για το χαμένο του όνομα, μεταξύ κολυμπήθρας και Κοινότητας; Ιλαροτραγωδία. Είναι ή δεν είναι αυτός έτσι που τον λένε; Αστείο δεν είναι;

Και πήρε το τηλέφωνο για να μου αφηγηθεί την περίπτωση. Την ίδια ώρα όμως μπήκε, έμαθα μετά, στο γραφείο του, η αραβωνιαστικιά του. Και τον άκουσα μεσ' απ' το σύρμα να τραγουδά:

«Δεν ειμ' εγώ ο Γιώργος σου
που μούλεγες τον πόνο σου..»

Σαν τελείωσε, και μούκαμε την ιστορία, μου λέει.

— Βάλε σε παρακαλώ μιαν αγγελία στην εφημερίδα που να λέει: «Απωλέσθη κύριον όνομα κ. λ.π.» και «ο ευρών... παντρευθή σεται».

Σ. Σταυρακάκης.

Ο κ. ΠΑΠΑΝΔΡΕΟΥ ΕΠΙΣΗΜΑΙΝΕΙ·

Μάχη γιά τήν ἐπιβίωση τῆς χώρας ἡ ἀλλαγή δομῆς τοῦ 'Εμπορ. 'Ισοζυγίου

ΟΜΙΛΙΑ ΤΟΥ ΣΤΗΝ ΤΕΛΕΤΗ ΑΠΟΝΟΜΗΣ ΕΞΑΓΩΓΙΚΩΝ ΒΡΑΒΕΙΩΝ

ΑΘΗΝΑ 18 (ΑΠΕ)— «Η μάχη για την αλλαγή της δομής του Εμπορικού ισοζυγίου είναι μάχη επιβίωσης για τη χώρα». Αυτό υπογράμμισε ο πρωθυπουργός κ. Α. Παπανδρέου μιλώντας το μεσημέρι στην τελετή απονομής των εξαγωγικών βραβείων, σε 8 εξαγωγικές επιχειρήσεις της χώρας, που πραγματοποιήθηκε σε αίθουσα του Εμποροβιομηχανικού Επιμελητηρίου Αθηνών.

Ο πρωθυπουργός κάλεσε τους εκπροσώπους του ιδιωτικού τομέα να δώσουν έμφαση στην αύξηση της παραγωγικότητας και να συμβάλουν στην ανάκαμψη της εθνικής οικονομίας.

Ο κ. Παπανδρέου τόνισε ότι η κυβέρνηση στα πλαίσια της πολυδιάστατης εξαγωγικής πολιτικής που ακολουθεί προωθεί ήδη:

— Την ίδρυση νέου εξαγωγικού φορέα για αποτελεσματικότερη διευκόλυνση των εξαγωγικών διαδικασιών.

— Την υπογραφή προγραμματικών συμφωνιών μεταξύ δημοσίου και ιδιωτικών επιχειρήσεων σε δέκα τομείς.

— Την βελτίωση της εμπορικής εκπροσώπησης της χώρας μας στο εξωτερικό με την ενίσχυση του ρόλου των εμπορικών ακολούθων.

Στη συνέχεια ο πρωθυπουργός επέδωσε τα βραβεία στις εξαγωγικές επιχειρήσεις.

Στην τελετή παρευρέθησαν οι υπουργοί Οικονομικών κ. Κουλουριάνος, Εμπορίου κ. Μώρα'ίτης, και αναπληρωτής Εθν. Οικονομίας κ. Ποτάκης, οι υιμπουργοί Προεδρίας Κυβερνήσεως κ. Μαρούδας, Εθνικής Οικονομίας κ. Δημοσθένουλος και Εμπορίου κ. Παγκαλος, οι Γεν. Γραμματείς υπουργείων, ο Δήμαρχος Αθηναίων κ. Μπέης, άλλοι επίσημοι και εκπρόσωποι του επιχειρηματικού κόσμου και των παραγωγικών τάξεων της χώρας.

Τον πρωθυπουργό προσφώνησε ο Πρόεδρος του ΕΒΕ Αθηνών κ. Εφραίμογλου που αναφέρθηκε στην σημασία την οποία αποδίδει η κυβέρνηση στον ιδιωτικό τομέα και στην ιδιωτική πρωτοβουλία, στην εξαγωγική δραστηριότητα του και στον επιμελητηριακό θεσμό.

Την ομιλία του ο κ. πρωθυπουργός έκλεισε με τα εξής:

Η μάχη για την αλλαγή της δομής του εμπορικού μας ισοζυγίου είναι μάχη επιβίωσης για τη χώρα μας. Τίποτα το λιγότερο. Είναι αν θέλετε το κεντρικό θέμα. Συνοψίζει και εκφράζει όλες τις αδυναμίες της χώρας μας, τις δομικές αδυναμίες. Το γεγονός ότι δεν είναι καθετοποιημένη η βιομηχανία μας το γεονός ότι δεν παράγουμε εμείς κεφαλαιουχικά αγαθά αλλά πρέπει να τα εισάγουμε όλα αυτά εκφράζονται στο εμπορικ ό ισοζύγιο. Και για το μεν δημόσιο η ευθύνη είναι σαφώς δική μας. Επομένως καλούνται οι εκπρόσωποι του ιδιωτικού τομέα δηλ. σείς να παίξετε αποφασιστικό ρόλο σ' αυτή τη μάχη, που δεν είναι μόνο μάχη για τη δικιά σας επιβίωση, αλλά για την επιβίωση της οικονομίας μας.

Όταν λέω βεβαίως επιβίωση της οικονομίας δεν εννοώ ότι θα γίνει βιβλική αποκάλυψη. Αυτό που εννοώ είναι ότι αντί η χώρα μας να συμμετάσχει στη μεγάλη νέα τεχνολογική επανάσταση και να επιτρέψει μια σταθερή και γοργή άνοδο του κατά κεφαλήν εισοδήματος, μπορεί να μεταβληθεί σε μια χώρα οπωροκηπευτικών και ξενοδοχείων. Και αυτό ακριβώς δεν μπορεί να είναι ο στόχος της χώρας μας, ενός λαού που δικαιούται να είναι στην πρωτοπορεία, γιατί τίποτα δεν μας λείπει από ικανότητες και γνώσεις, αλλά μας λείπουν πολλά από πλευράς οργάνωσης, συνεργασίας, συντονισμού, πράγματα τα οποία αποτελούν και την δικιά μας κυβερνητική ευθύνη.

Θα ήθελα να ευχαριστήσω γι αυτή την ευκαιρία και να σας πώ ότι αισθάνομαι ιδιαίτερη χαρά και τιμή που θα επιδώσω τα βραβεία στους «νικητές αυτού του αθλήματος».

ΓΙΑΤΙ ΤΗΝ ΕΓΚΑΤΕΛΕΙΨΕ Ο ΑΝΔΡΑΣ ΤΗΣ

Δηλητηρίασε τό παιδί της καί πῆρε καί ἡ ἴδια Γκραμοξόν

ΕΓΙΝΕ ΠΡΟΧΘΕΣ ΣΤΟΝ ΠΡΟΦΗΤΗ ΗΛΙΑ

Ο Ευριπίδης ζει πάντα. Υπάρχει. Μαζί και η Μήδεια του. Μαζί και η τρέλλα, και το σκοτάδι, και η απόγνωση και η εκδίκηση, κι όλα κείνα τα συναισθήματα που οπλίζουν το χέρι της μάνας και το κάνουν ν' αφαιρεί τη ζωή που η ίδια έδωσε.

Προχθές στο Ηράκλειο, προχθές στον Προφήτη Ηλία, γεννήθηκε η τραγική μορφή μιας σύγχρονης Μήδειας. Ήταν στο πρόσωπο μιας κοπέλλας, μόλις 23 χρονών. Μιάς κοπέλλας, που σπρωγμένη από ψυχικές δυνάμεις τραγικά παράλογες, όπλισε το χέρι της με γεωργικό φάρμακο και το πότισε στο μόλις δυό χρονών νήπιό της, και στον εαυτό της.

Λέγεται Μαρία Κυριάκου Κολυβάκη και φαινομενικά οδηγήθηκε στην πράξη της γιατί την εγκατέλειψε πριν τέσσερεις μέρες ο άντρας της. Το νήπιο είναι αγορά κι και λέγεται Μανόλης. Και οι δυό παλεύουν με τον θάνατο από την Κυριακή και — ίσως — τη στιγμή που διαβάζονται αυτές οι γραμμές ο κύκλος της ζωής τους να έχει κλείσει.

Οι πρώτες πράξεις της τραγωδίας άρχισαν να παίζονται από τη στιγμή που ανάμεσα στη Μαρία και τον 30χρονο άντρα της Κυριάκο, γεωργό από τον Προφήτη Ηλία μπήκαν προβλήματα. Το πότε ακριβώς, το ποιά και γιατί, δεν ξέρουμε.

«Δεν τα πηγαίνανε καλά, μαλώνανε», μας είπαν μόνο συγχωριανοί της Μαρίας.

Είχαν και άλλο ένα παιδάκι. Έ να κοριτσάκι περίπου 3 χρονών.

Πριν μερικές μέρες το ζευγάρι ξαναμάλωσε. Ο σύζυγος έφυγε από το σπίτι. Την Κυριακή το πρωί, η νεαρή μητέρα ετοίμασε τον Μανόλη. Το κοριτσάκι κοιμότα.ν

Λίγες ώρες αργότερα, το χέρι της απλωνόταν στο «Γραμοξόν», το γεωργικό φάρμακο. Το πήρε, κι έδωσε του παιδιού. Ύστερα, ήπιε η ίδια μια κουταλιά. Λίγο μετά, έλεγε το φοβερό συμβάν στη μάνα της. Η τελευταία πήρε μάνα και παιδί και τους μετέφερε στο Βενιζέλειο. Από 'κει προωθήθηκαν αμέσως στο Λα'ϊκό Νοσοκομείο Αθηνών.

ΜΕΧΡΙ 8,30' ΧΘΕΣ ΖΟΥΣΑΝ

Εκεί, άρχισαν οι προσπάθειες για τη διάσωσή τους. Μέχρι τις 8,30' χθες το βράδυ που επικοινωνήσαμε με το Νοσοκομείο, μάνα και παιδί ακόμα ζούσαν. Δυστυχώς, πληροφορίες για την εξέλιξη της υγείας τους δεν μπορέσαμε να πάρουμε, διότι αρνήθηκαν — «μας έχουν τρελλάνει μας είπαν» — να μας τις δώσουν οι εφημερεύοντες γιατροί.

Οι φήμες πάντως που είχαν κυκλοφορήσει χθες το απόγευμα στον Προφήτη Ηλία, έλεγαν πως το παιδί είναι καταδικασμένο ενώ για την μητέρα υπάρχουν πιθανότητες να ζήσει. Βέβαια, τίποτε απ' αυτά δεν είναι σίγουρο και πραγματικά δεν μπορεί να ξέρει κανείς τί να ευχηθεί, έξω από το να γλυτώσουν και οι δυό ή κανείς.

ΓΙΝΟΝΤΑΙ ΑΝΑΚΡΙΣΕΙΣ

Πάντως, την όλη υπόθεση ερευνά η Υποδ)κηση Χωρ)κής Ηρακλείου. Σύμφωνα με πληροφορίες μας, το συμβάν ο πατέρας το πληροφορήθηκε την Κυριακή το βράδυ, οπότε και οδηγήθηκε στις αρμόδιες αρχές για τα παραπέρα.

Μάνια Κωστοβασίλη.

ΣΤΑ ΞΕΝΟΔΟΧΕΙΑ

ΣΕΜΙΝΑΡΙΟ ΓΙΑ ΣΥΝΤΑΓΕΣ ΓΙΑ ΤΟ ΑΡΝΑΚΙ Ν. ΖΗΛΑΝΔΙΑΣ

Το Γραφείο Πληροφοριών για το Αρνάκι Νέας Ζηλανδίας στην Κύπρο για δεύτερο χρόνο οργανώνει στη Κρήτη ειδικά σεμινάρια τεμαχισμού και συνταγών μαγειρεύματος κρέατος Αρνιού Νέας Ζηλανδίας κατάλληλων για ξενοδοχεία, κι εστιατόρια. Τα σεμινάρια θα γίνουν στις 19.4.83 στο ξενοδοχείο ΡΙΘΥΜΝΑ. Στις 20.4.83 στο ΜΙΡΑΜΠΕΛΟ ώρα 15—17, στις 21.4.83 στο ξενοδ. ΑΝΘΟΥΣΑ (Σταλίδα) ώρα 15—17 και 23.4.83 σε δεξίωση τύπου στο Ηράκλειο.

Στα σεμινάρια θα διδάξουν Κύπριοι ειδικοί, προορίζονται δε για όλους όσους ασχολούνται με τα ξενοδοχειακά κ επισιτικά επαγγέλματα και περιλαμβάνουν επιδείξεις νέων τρόπων τεμαχισμού και νέων συνταγών μαγειρεύματος κρέατος Αρνιού Νέας Ζηλανδίας κατάλληλων γΐα δεξιώσεις, επίσημα γεύματα κι εστιατόρια.

Περιλαμβάνουν επίσης επιδείξεις παρουσιάσεως των νέων συντάγών και προβολή ταινιών σχετικά με την εκτροφή, διαλογή και σφαγή των αρνιών Νέας Ζηλανδίας καθώς και τη συσκευασία και τα μέτρα που λαμβάνονται για την υγιεινή, από κάθε άποψη, διατήρηση και μεταφορά του κρέατος.

Τέλος, ύστερα από κάθε σειρά μαθημάτων οι μετέχοντες θα παρακάθονται σε γεύμα, στο οποίο θα έχουν την ευκαιρία να δοκιμάσουν τις συνταγές, την παρασκευή των οποίων παρακολούθησαν.

Για την όλη διοργάνωση των σεμιναρίων βρίσκεται στην Κρήτη ειδική τετραμελής ομάδα από την Κύπρο. Η ομάδα αποτελείται από τον κ. Χαράλαμπο Σάηλα, Ανώτερο Εκπαιδευτή Μαγειρικής στην Ξενοδοχειακή Σχολή Λευκωσίας, τον κ. Αριστοκλή Λεοντίου σέφ, τον κ. Τώνη Χριστοδούλου και την κα Ερατώ Βογιατζή, του Γραφείου Πληροφοριών για το Αρνί Νέας Ζηλανδίας, στην Κύπρο.

Το συνεχώς αυξανόμενο τουριστικό ρεύμα κατέστησε αναγκαία τη μελέτη των τάσεων και προτιμήσεων των ξένων περιηγητών και την προσαρμογή των προσφερομένων υπηρεσιών προς τις νέες απαιτήσεις. Την αναγκαιότητα αυτή διαπίστωσε αμέσως το Συμβούλιο Κρεατοπαραγωγών Νέας Ζηλανδίας το οποίο προέβη στις αναγκαίες μελέτες κι έρευνες αγοράς, είναι δε στα πορίσματα των μελετών αυτών που στηρίζεται και το περιεχόμενο των σεμιναρίων και επιδείξεων.

Είμαστε βέβαιοι ότι οι ειδικές αυτές σειρές μαθημάτων κι επιδείξεων θα συμβάλουν πολύ στην βελτίωση της κατάρτισης όσων ασχολούνται με την τουριστική βιομηχανία, προς όφελος τόσο των ιδίων όσο και του τουρισμού και της οικονομίας του τόπου γενικά.

Όσοι ενδιαφέρονται να παρακολουθήσουν τα σεμινάρια μπορούν να επικοινωνήσουν με την κα Ερατώ Βογιατζή στο ξενοδοχείο Γκραντ Οτέλ Αστήρ Παλλάς τηλέφωνο 26284, Ρόδος.

ΕΥΓΕΝΕΙΣ ΔΩΡΕΑΙ

— Η κ. Αικατ. χα Ν. Πετράκη κατέθεσε στα γραφεία μας δρχ 2000 εις μνήμην Βιργινίας Καμπανού και αντί στεφάνου υπέρ του Ι.Ν. Αγ. Νεκταρίου Μάρθας Πεδιάδος.

— Η κ. Σοφία Παναγιωτάκη, κατέθεσε στα γραφεία μας δρχ. 3000 εις μνήμην του συζύγου της Μιχαήλ αντί εννεαμήνου μνημοσύνου υπέρ του Δημ. Σχολείου Καμαρίου.

— Ο κ. Εμμ. Ζαγιαννάκης κατέθεσε στα γραφεία μας δρχ. 1500 εις μνήμην της συζύγου του Όλγας Ζαγιαννάκη υπέρ των συσσιτίων γερόντων Ενορίας Αγ. Τριάδος.

— Η κ. Ευθυμία χα Δημ. Παπαδάκη κατέθεσε στα γραφεία μας δρχ. 5000 εις μνήμην του συζύγου της Δημητρίου για τη συμπλήρωση 40 ημερών από του θανάτου του υπέρ των ιδρυμάτων της Ι.Μ. Λάμπης και Σφακίων.

Η «ΠΑΤΡΙΣ»

Λόγω της σημερινής 24ωρης απεργίας του Ε.Κ.Η., στην οποία συμμετέχει το Σωματείο Τυπογράφων Ηρακλείου, η «Πατρίς», όπως και οι άλλες τοπικές εφημερίδες, δεν θα εκδοθεί αύριο Τετάρτη. Θα κυκλοφορήσει κανονικά την Πέμπτη.

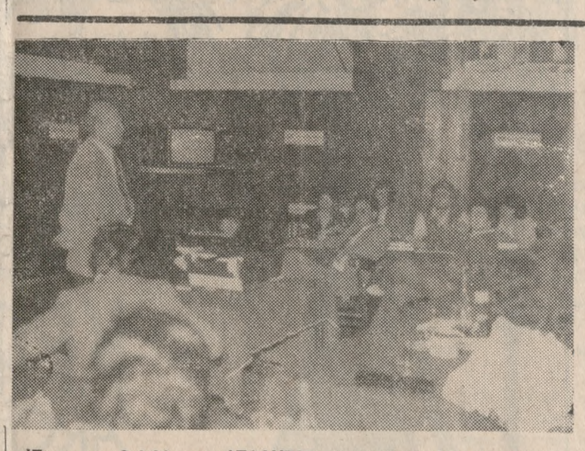

Έγινε στις 6-4-83 στο «ΑΤΛΑΝΤΙΣ» το 5ο Παγκρήτιο Ασφαλιστικό σεμινάριο που οργάνωσε η ΑΣΠΙΣ ΠΡΟΝΟΙΑ. Το σεμινάριο παρακολούθησαν 43 ασφαλιστές απ' όλη την Κρήτη. Συζητήθηκαν και αναλύθηκαν ασφαλιστικά θέματα. Στη φωτογραφία ο Διευθυντής πωλήσεων της ΑΣΠΙΣ ΠΡΟΝΟΙΑ Παναγιώτης Βουγιουκλίδης, κατά τη διάρκεια της παρουσίασής του.

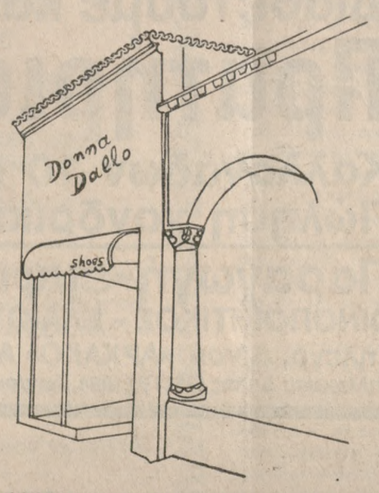

Ανοίγομε το καινούργιο μας Κατάστημα

DONNA DALLO

δίπλα στη Βασιλική του Αγ. Μάρκου,

αύριο Τετάρτη 20 του Απρίλη

στις 7 το απόγευμα.

Σας περιμένουμε να δείτε τα παπούτσια και τις τσάντες
της Άνοιξης και του Καλοκαιριού, από τη συλλογή ΧΑΡΗ ΚΑΖΑΚΟΥ.

Γ. Δ. ΣΜΠΩΚΟΣ ΚΑΙ ΣΙΑ Ο.Ε.

ΤΟ Ε.Κ.Η. ΚΑΛΕΙ ΤΟΥΣ ΕΡΓΑΖΟΜΕΝΟΥΣ ΣΤΗ ΣΗΜΕΡΙΝΗ 24ΩΡΗ ΑΠΕΡΓΙΑ

Συνάδελφοι ή Γ.Σ. των αντιπροσώπων πού πραγματοποιήθηκε τήν Κυριακή 10-4-1983 μετάθεσε τήν ημερομηνία τής 24ωρης απεργίας, πού είχε αποφασίσει ή διοίκηση τοῦ ΕΚΗ γιά τήν Τρίτη 19)4)83.

Καλοῦμε τούς εργατοϋπάλληλους νά πάρουν μέρος στή προειδοποιητική απεργία γιά νά λυθεί επιτέλους τό πρόβλημα ὑγείας, πού αντιμετωπίζομε σήμερα καί νά απαιτήσομε τήν άμεση λύση τῶν παρακάτω

1. Τὸ ΙΚΑ νά προσφέρει σωστή περίθαλψη καί νά λειτουργήσουν αμεσα τά οφθαλμιατρεια μὲ γιατρούς από τήν Αθή νά μιά καί οἱ Ηρακλεωτες γιατροί αρνοῦνται νά τά επανδρώσουν.

2. Νά αποσυμφορηθεί ή λειτουργία τοῦ ΙΚΑ μὲ τήν μεταφορα τοῦ Σταθμοῦ Πρώτων Βοηθειων σὲ ἄλλο οικημα.

3 Τήν σωστή επανδρωση τοῦ Σταθμοῦ Πρώτων Βοηθειων μὲ γιατρούς ὅλων τῶν ειδικοτήτων.

4. Τήν αμεση ἀγορα τοῦ ΑΤΛΑΝΤΙΣ γιά τήν αποσυμφόρηση τοῦ ΒΕΝΙΖΕΛΕΙΟΥ καί λειτουργία Παιδιατρικῆς Κλινικῆς.

5. Τήν αμεση επέκταση τοῦ Βενιζελείου Νοσοκομειου γιά νά σταματησε τὸ αισχος τοῦ Ράντζου .

6. Ν ἀρχίσει ἀμέσως ή κατασκευή της Πανεπιστημιακῆς Κλινικῆς γιά νά σταματήσει ή μεταφορα ἀσθενῶν στήν Αθή νά μὲ ἀνυπολόγιστη οικονομική επιβάρυνση.

7. Τὴν ἀπομάκρυνση τῶν σκουπιδιῶν ἀπό τήν περιοχή Σκαφιδαρά.

8. Τήν ἀπομάκρυνση τῶν βιομηχανιῶν πού ρυπαίνουν τό περιβάλλον ἀπό τή πόλη.

Γιά ὅλα τά παραπάνω σας καλουμε νά συμμετέχετε στήν ἀπεργία καί στή συγκέντρωση πού θά πραγματοποιηθεί στό ΕΚΗ σήμερα 19)4)83 καί ωρα 9 τό πρωΐ γιά νά ἀπαιτήσομε νά δοθοῦν αμεσες λύσεις στά προβλήματα ὑγείας, πού ἔχουν συσσωρευθεί στό Νομό μας.

Απ τή Διοίκηση τοῦ ΕΚΗ

Στόν Ἅγιο Μάρκο

Η ΧΘΕΣΙΝΗ ΕΚΔΗΛΩΣΗ ΤΗΣ ΕΦΝΗ ΓΙΑ ΤΟΝ κ. ΓΡΑΤΣΕΑ

Έγινε χθες το βράδυ στις 7.30 η τιμητική εκδήλωση της Ένωσης Φιλολόγων Νομού Ηρακλείου στην αίθουσα της Βασιλικής Αγίου Μάρκου για να τιμηθεί το έργο του Κρητοαιγυπτιώτη πεζογράφου Βαγγέλη Γρατσέα στα Ελληνικά Γράμματα.

Η προσέλευση υπήρξε αθρόα και ασυνήθως μεγάλη, γεγονός που επιμαρτυρεί την αναγνώριση της προσφοράς του και από τον πνευματικό κόσμο αλλά και από το ευρύτερο κοινό του Ηρακλείου.

Για το έργο του τιμωμένου μίλησαν, ο συγγραφέας φιλόλογος Αντώνης Σανουδάκης με θέμα «Ερμηνευτικά στην πεζογραφία του Γρατσέα», ο ποιητής και δικηγόρος Νίκος Τζερμιαδιανός με την «τριλογία της φρίκης» και ο Κώστας Βασιλάκης ιστορικός - φιλόλογος με το «Αντιπολεμικό στοιχείο στη πεζογραφία του Γρατσέα».

Την εκδήλωση συντόνιζε ο Πρόεδρος της Ενώσεως Φιλολόγων κ. Γ. Κασσωτάκης.

Με πολλή συγκίνηση και θαρραλέα λόγια μίλησε και ο ίδιος ο πεζογράφος Βαγγέλης Γρατσέας στις «συντοπίτισσες» και «συντοπίτες» όπως ονόμασε τους Ηρακλειώτες για να τους εκφράσει τις ευχαριστίες του για την τιμή που του έκαμε η αθρόα παρουσία τους στην εκδήλωση καθώς και προς την Ένωση Φιλολόγων που την οργάνωσε. Τόσον οι ομιλητές όσο και ο συγγραφέας καταχειροκροτήθηκαν με ενθουσιασμό από το πολυπληθές ακροατήριο.

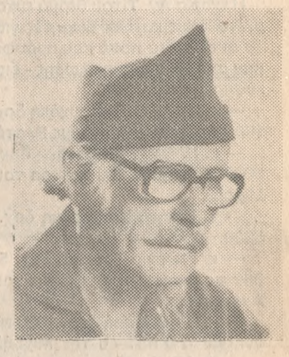

Λόγοι καὶ ἀντίλογοι

ΜΕ ΤΗΝ ΑΝΕΜΟΤΡΑΤΑ

ΥΠΟΦΕΡΕΙ, όπως ξέρομε ὁλοι ὀχι τώρα μόνο αλλ' ανέκαθεν από έλλειψη σχολικών κτιρίων το Ηράκλειο, την οποία πληρώνουν τόσο τα παιδιά τα οποία στριμώχνονται (μαντρίζονται) σε ακατάλληλες ως επί το πολύ αίθουσες όσο και οι δασκάλοι τους. Και γιατί δεν εκτίστηκαν εγκαίρως τα σχολεία που έπρεπε και διότι με τη συρροή, την αθρόα μετοικεσία καλύτερα των χωρικών στη πόλη το πρόβλημα έγινε ακόμη οξύτερο.

★

ΕΝΟΨΕΙ του γεγονότος αυτού, που το ζούμε όλοι καθημερινά, γονείς, παιδιά και δασκάλοι, γεννάται η απορία: Γιατί το όγδοο Σχολείο που ανηγέρθη στο χώρο της παλιάς παιδαγωγικής Ακαδημίας κι έχει αποπερατωθεί από χρόνου, μακρού, παραμένει ερμητικά κλειστό και δεν παραδίδεται στην αρμόδια υπηρεσία για σχολική χρήση; Και για να επιτελέσει τον σκοπό αυτό για τον οποίο ιδρύθη αλλά και γιανατερματίσει τους κινδύνους που αντιμετωπίζουν τα παιδιά της περιοχής, τα οποία είναι υποχρεωμένα κάθε ημέρα να περνούν από δρόμους πολυσύχναστους για να πηγαίνουν στο «Ανωγειανό Σχολειό» στη λεωφ. Καλοκαιρινού για να μαθαίνουν γράμματα.

★

ΠΑΛΑΙΟΤΕΡΑ που τα σχολεία ήσαν λίγα και τα παιδιά πηγαίνανε νύχτα στο μάθημα επειδή την ημέρα ήσαν υποχρεωμένα να βοηθούν τους γονείς των στις δουλειές, όχι μ

Κοινωνικά

ΕΥΧΑΡΙΣΤΗΡΙΟ

Αισθανόμαστε επιτακτική την υποχρέωση να ευχαριστήσωμε θερμά όλους γενικά εκείνους που με κάθε τρόπο εκδήλωσαν την συμμετοχή τους στο πένθος μας για το θάνατο του αγαπημένου μας συζύγου και πατέρα

Ευαγγέλου Παπαδογιάννη

Ιδιαίτερα ευχαριστούμε τον Πρωτοσύγκελο της ΙΑΚ, Αρχιμανδρίτη κ. Νεκτάριο, που προέ στη στη νεκρώσιμη ακολουθία, καθώς και τους ιερείς της Ενορί ας Αγ. Τίτου, τις τοπικές εφημερί δες για τα καλά λόγια που φιλο ξένησαν στις στήλες τους για τον αγαπημένο μας και τέλος, αυτούς που παρακολούθησαν την κηδεία του και κατέθεσαν στεφάνια στη σορό του.

Ηράκλειο 17-4-83

Οι ευχαριστούντες: Οικογένειες Παπαδογιάννη και Καμπουρέλλη.

ΕΥΧΑΡΙΣΤΗΡΙΟ

Όλους τους συγγενείς και φίλους που παρευρέθηκαν και τίμησαν την κηδεία του αγαπη μένου μας συζύγου, πατέρα και παππού

Θεοδ. Μ. Δεληγιαννάκη

τ. αξ)κού Πυροσβ. Σώματος καθώς και όσους συμμετείχαν στο πένθος μας καταθέτοντας στεφάνια στη σορό του ευχαρι στούμε θερμά. Επίσης ευχαρι στούμε την Πυροσβεστική Υπη ρεσία Ηρακλείου για την πολυ μελή συμμετοχή της στο πέν θος μας.

Η σύζυγος: Ευρυδίκη Δεληγιαννάκη.

Τα τέκνα: Γεωργία και Ηλί ας Ηλιάκης, Μπίλη και Αντώ νιος Περαντωνάκης, Μάρκος και Ευαγγελία Δεληγιαννάκη

Τα εγγόνια

ΕΥΧΑΡΙΣΤΗΡΙΟ

Η ενορία Αγ. Τίτου θερμά ευχα ριστεί τους κάτωθι δωρητές για τα αντίστοιχα ποσά που πρόσφε ραν στα έργα αναστήλωσης - δια κόσμησης του Ναού.

— κ. Νέλλη Θ. Βαρουχάκη δρχ 1000 εις μνήμην Βιργινίας Βλατά

— κ. Νικόλαο Γερμανάκη δρχ. 2000 εις μνήμην του πατέρα του Μιχαήλ

— κ. Ειρήνη Καπιτσάκη δρχ. 5000.

— κ. Γεώργιο Τσακίρη δρχ. 5. 000 εις μνήμην της μητέρας του Αικατερίνης

— κ. Πόπη Μαρή δρχ. 1000 εις μνήμην του πατέρα της Μιχαήλ

— κ. Μαρία Παπαμαστοράκη δρχ. 1000 εις μνήμην του πατέρα της Μιχαήλ

— κ. Ελένη Κοσμαδάκη δρχ. 2000 εις μνήμην της μητέρας της Αγγελικής

— κ. Στυλιανή Κουμπενάκη, δρχ. 2000 εις μνήμην του αδελ φού της Αθανασίου

— κ. Σοφία Τσαμπουνάκη δρχ 2000 εις μνήμην του αδελφού της Αθανασίου

— κ. Μαρία Βουμβουλάκη δρχ. 1000

— Κληρονόμους Ευαγγέλου Παπαδογιάννη δρχ. 4000 εις μνή μην του

— κ. Γεώργιο και κ. Πελαγία Δερμιτζάκη δρχ. 2000 εις μνήμην Άρτας Ι. Απλαδά.

— κ. Γιαναγιώτη και κ. Μαρίνα Γιαμαλάκη δρχ. 1000 εις μνήμην Άρτας Ι. Απλαδά.

— κ. Μαρία Παπαμαστοράκη δρχ. 2000 εις μνήμην του συζύ γου της Γεωργίου

— Π. Γρηγόριο Χαραλαμπά κη, δρχ. 1000

— κ. Εμμανουήλ Ιατράκη δρχ 2000 εις μνήμην του πενθερού του Χαραλάμπους.

ΓΕΩΡΓΙΟΣ ΠΑΠΑΔΟΠΕΤΡΑΚΗΣ
Ιατρός
Ειδικός Παθολόγος
Δέχεται καθ' εκάστην Μαυρολένης 20 (Πλατ. Κορνάρου), **τηλ. 285711.**

ΚΙΝΗΜΑΤΟΓΡΑΦΟΙ

ΑΣΤΟΡΙΑ
Όλοι οι μάγκες στο πίσω θρανίο
ΝΕΟΣ ΑΠΟΛΛΩΝ
Τα καθάρματα του Μπρονζ
ΑΠΟΛΛΩΝ
Βελούδινα κορμιά στην καυτή άμμο
ΚΡΟΝΟΣ
Το κάμπινγκ των κολασμένων
ΟΡΦΕΥΣ
Γυμνά κορμιά
ΟΛΥΜΠΙΑ
Η ιστορία ενός τυχοδιώκτη

ΦΑΡΜΑΚΕΙΑ

Ανοικτά όλο το 24ωρο
Αναστασάκης Γεώργ. οδ. Γε ρωνυμάκη
Κοκκάλης Γεώργ. οδ. 1821
Ανοικτό από 08.00—22.00
Σταυρακάκη — Παπαδάκη Μ. Α. Χρυσοστόμου
Ανοικτά από 08.00—20.00
Γαλανάκη Χαρά οδ. Ζωγράφου
Καταλαγαριανός Ιωάν. Α. Κα λοκαιρινού

Διημερεύουσες και διανυκτερεύ ουσες κλινικές ΙΚΑ.

Ασκληπιείο	Παθ)κά
Βενιζέλειο	Χειρ)κά
Βενιζέλειο	Ορθ)κά
Ασκληπιείο	Καρδ)κά
Άγ. Γεώργιος	Ουρ)κά
Άγ. Νεκτάριος	Νευρ)κά
Αλεξανδράκης	Οφθ)κά

ΔΙΗΜΕΡΕΥΟΝΤΑ ΠΡΑΤΗΡΙΑ ΒΕΝΖΙΝΗΣ
Εμμ. Καραπιδάκης Λ. 62 Μαρτύρων
Παν. Μωραΐτης Λ. Ικάρου
Βασ. Γιαννούδης Λ. Κνωσού

ΔΙΗΜΕΡΕΥΟΝΤΑ ΦΟΥΛΚΑΝΙΖΑΤΕΡ
Γιαν. Μαστρακούλης Γιόφυρο
Στ. Μπαρκάτσας Λ. Ικάρου

ΜΕΛ.ΓΑΜΟΙ

Γνωστοποιείται σύμφωνα με το άρθρο 1369 του Αστικού Κώ δικα ότι:

Ο **Φιλιππάκης Γεώργιος** του Χα ριλάου και της Σοφίας το γένος Αρκουλάκη που γεννήθηκε και κα τοικεί στο Ηράκλειο και η **Τζορ μπατζάκη Μαρία** του Εμμανουήλ και της Καλλιόπης το γένος Μα ργελάκη που γεννήθηκε στο Χου δέτσι και κατοικεί στο Ηράκλειο θα έλθουν σε γάμο που θα γίνει στο Ηράκλειο.

Γνωστοποιείται σύμφωνα με το άρθρο 1369 του Αστικού Κώ δικα ότι:

Ο **Μαυρομάτης Γεώργιος** του Θεοφάνη και της Αικατερίνης το γένος Παπαδοπούλου που γεννή θηκε στην Λιγόρτυνο και κατοι κεί στο Ηράκλειο και η **Περάκη Χρυσούλα** του Στεργίου και της Αθηνάς το γένος Πιτσούλη που γεννήθηκε στο Α΄ι΄δονοχώρι και κατοικεί στο Ηράκλειο μέλλουν να έλθουν σε γάμο που θα γίνει στο Ηράκλειο.

Γνωστοποιείται σύμφωνα με το άρθρο 1369 του Αστικού Κώ δικα ότι:

Ο **Τσαντηράκης Αναστάσιος** του Ιωάννου και της Γεωργίας το γένος Ρουσάκη που γεννήθηκε στο Ηράκλειο και κατοικεί στο Ηράκλειο και η **Γούτσιου Φρειδερίκη** του Θεοδώρου και της Ξάνθης το γένος Τσιγάρα που γεννήθηκε και κατοικεί στη Ρητίνη Πιερίας μέλλουν να έλ θουν σε γάμο που θα γίνει στο Ηράκλειο.

Γνωστοποιείται σύμφωνα με το άρθρο 1369 του Αστικού Κώ δικα ότι:

Ο **Ντερπεντεριάν Τηλέμαχος** του Σωτηρίου και της Σοφίας το γένος Νουριαν που γεννήθηκε και κατοικεί στο Ηράκλειο και η **Δέ σποινα Παπαδάκη** του Δημητρί ου και της Μαρίας το γένος Αγρι μανάκη που γεννήθηκε και κατοι κεί στο Ηράκλειο, μέλλουν να έλ θουν σε γάμο που θα γίνει στο Η ράκλειο.

Το Καθημερινό Εικοσιτετράωρο

Τρίτη 19 Απριλίου 1983

ΕΡΤ 1
5.45 Κινούμενα σχέδια
6.00 Ο κόσμος της μουσικής
6.30 Ειδήσεις
6.40 Φεστιβάλ Κεφαλονιάς
7.10 Η ΕΡΤ στη Β. Ελλάδα
7.35 Ο κόσμος που χάνεται
8.30 Έξι ραντεβού με τον Μπάρκερ
9.00 Ειδήσεις
9.50 Οικογένεια Ζαρντη
10.35 Μικρά πορτραίτα
11.10 Επιστροφή στο Μπρα΄ι΄ντσχεντ
12.00 Ειδήσεις

ΕΡΤ 2
5.00 Γνωστά παραμύθια
5.15 Στη χώρα των Κονταρεβιθούληδων
5.30 Μουσικό πρόγραμμα
6.00 Ειδήσεις
7.00 Φραγμοί
7.30 Ντοκυμανταίρ
8.00 Ορκισθείτε παρακαλώ
8.30 Στα ίχνη του δολοφόνου
9.30 Ειδήσεις
12.00 Ειδήσεις

ΕΦΗΜΕΡΙΣ "ΠΑΤΡΙΣ,,
ΙΔΙΟΚΤΗΣΙΑ - ΔΙΕΥΘΥΝΣΙΣ
ΑΛΕΞ. ΜΥΚΩΝΙΑΤΗΣ
οδός Λάμπρου
ΠΡΟΪΣΤΑΜΕΝΟΣ ΤΥΠΟΓΡΑΦΕΙΟΥ
ΕΜΜ. ΜΑΓΡΙΠΛΗΣ
ΟΔΟΣ ΗΦΑΙΣΤΟΥ 19
ΗΡΑΚΛΕΙΟΝ - ΚΡΗΤΗΣ

ΔΩΡΕΕΣ

Για την αποπεράτωση και α γιογράφιση του . Ναού της Ο σίας Ειρήνης Χρυσοβαλάντου προσέφεραν οι κάτωθι ευσεβείς δωρητές:

Ιωάννης και Γεωργία Δασκα λάκη δρχ. 1000.

Ειρήνη Φωκίωνος Αποστολί δη 2000

Κλειώ Σταυριανάκη 1000

Εμμ. και Καίτη Βασιλείου 1000.

Καλλιόπη Ευθυμίου 2000.

Το Δ.Σ. του Χρ. Συλλόγου «Οσία Ειρήνη Χρυσοβαλάντου Ηρακλείου» τους ευχαριστεί θε ρμώς.

Κ. ΑΡΒΑΝΙΤΑΚΗΣ
ΑΓΓΛΙΚΑ
ECONOMICS
τηλ. 280 - 575

Κινηματογράφος

Τι έργο θα διαλέξετε

● ΚΑΛΕΣ ταινίες προβάλλονται στο πρώτο μέρος της βδομάδας αυτής. Βέβαια άρχισε η...αντίστροφη μέτρηση και μέχρι να λήξει η χειμερινή περίοδος λίγα θα είναι τα καλά φιλμ που θα δούμε. Και αυτό για τί ορισμένα φιλμ μένουν για να προβληθούν τη θε ρινή περίοδο.

★

«ΤΑ ΚΑΘΑΡΜΑΤΑ ΤΟΥ ΜΠΡΟΝΖ»
Περιπέτεια έγχρωμη ιταλικής παραγωγής

ΤΟ Μπρόνζ είναι μια περιο χή πολύ επικίνδυνη εξ αιτίας των συγκρούσεων που διεξάγον ται συχνά μεταξύ των διαφό ρων συμμοριών. Οι αρχές έ χουν εγκαταλείψει κάθε προσ πάθεια για την αποκατάσταση της τάξης στο Μπρονζ και πε ριορίζονται στο να σταματούν τις επιδρομές των συμμοριών στο Μανχάταν. Μετά τις άγρι ες, όμως, αντεκδικήσεις μετα ξύ δύο αντιπάλων συμοριών, η αστυνομία αποφασίζει να επέμ βει δυναμικά και να λύσει το **πρόβλημα μια** για πάντα. Η σκη νοθεσία είναι του Έντζι Κα στελλάρι, ενώ στους πρώτους ρόλους βλέπομε τους Φρέντ Γουίλιαμσον, Βικ Μόροου, Κρί στοφερ Κόνελυ, Μαρκ Γκρέγκο ρυ.

(ΝΕΟΣ ΑΠΟΛΛΩΝ)

★

«ΟΛΟΙ Ο ΜΑΓΚΕΣ ΣΤΟ ΠΙΣΩ ΘΡΑΝΙΟ»
Κωμωδία έγχρωμη ιταλικής παραγωγής

ΣΤΗΝ κωμωδία αυτή πρωτα γωνιστής είναι ο Αλβάρο Βιτά λι. Αν αυτός σας αρέσει, τότε ασφαλώς θα περάσετε δυο ευχά ριστες ώρες.

(ΑΣΤΟΡΙΑ)

★

«Η ΙΣΤΟΡΙΑ ΕΝΟΣ ΤΥΧΟΔΙΩΚΤΗ»
Περιπέτεια έγχρωμη γαλλικής παραγωγής

ΣΤΟ φιλμ αυτό πρωταγωνι στής είναι ο Ζαν Πωλ Μπελμο ντό που χαρίζει δυο ευχάριστες ώρες στον θεατή.

(ΟΛΥΜΠΙΑ)

★

«ΒΕΛΟΥΔΙΝΑ ΚΟΡΜΙΑ ΣΤΗΝ ΚΑΥΤΗ ΑΜΜΟ»
Τολμηρή έγχρωμη ελληνικής παραγωγής

ΤΟΛΜΗΡΗ ταινία στην οποί α πρωταγωνιστούν οι Μ. Βα σιλείου, Ντ. Θεοδωρέλος, Γ. Πέτρου. Εντυπωσιακά είναι τα εξωτερικά πλάνα.

(ΑΠΟΛΛΩΝ)

«ΤΟ ΚΑΜΠΙΝΓΚ ΤΩΝ ΚΟΛΑΣΜΕΝΩΝ»
Περιπέτεια έγχρωμη ιταλικής παραγωγής

ΣΤΟ φίλμ αυτό πρωταγωνι στρια είναι η Λάουρα Γκέμσερ, η οποία είναι γοητευτική και πά νω της στηρίζεται το βάρος της ταινίας.

(ΚΡΟΝΟΣ)

«ΓΥΜΝΑ ΚΟΡΜΙΑ»
Τολμηρή έγχρωμη γερμανικής παραγωγής

ΕΝΑ φιλμ που στηρίζεται στο γυμνό, που κυριαρχεί από το πρώτο μέχρι το τελευταίο λεπτό.

(ΟΡΦΕΥΣ)

ΤΕΧΝΙΚΗ ΚΑΛΥΨΗ
Εάν έχετε οποιαδήποτε βλάβη, τηλεφωνήστε μας **στο 235-582**
και είμαστε πρόθυμοι να σας εξυπηρετήσουμε.
Διαθέτομε Ηλεκτρολόγους, Ηλεκτρονικούς, Ψυκτικούς, Υδραυλικούς και Τεχνίτες για τις μικροβλάβες.
Επίσης, αναλαμβάνομε την συντήρηση Ξενοδοχείων, Πανσιόν, Επιχειρήσεων.
Δουλειά μας η εγγύηση και η γρήγορη εξυπηρέτηση.
Τεχνική Κάλυψη
Γ. ΚΟΥΡΛΕΤΑΚΗΣ
Τηλ. 235-582

● ΒΙΟΛΟΓΙΚΟΙ ΧΗΜΙΚΟΙ ΣΤΑΘΜΟΙ
● ΠΥΡΟΣΒΕΣΤΙΚΑ ΕΙΔΗ
● ΚΟΥΒΕΡΤΕΣ ΔΥΣΦΛΕΚΤΕΣ ΔΙΑΣΩΣΕΩΣ
● ΑΝΑΓΟΜΩΣΕΙΣ ΠΑΛ. ΠΥΡΟΣΒΕΣΤΗΡΩΝ
● ΑΠΟΣΚΛΗΡΥΝΤΕΣ — ΑΠΟΧΛΩΡΙΩΤΕΣ
● ΦΙΛΤΡΑ ΚΑΘΑΡΙΣΜΟΥ ΝΕΡΟΥ
(οικιακής και επαγγελματικής χρήσεως)
ΜΗΧΑΝΗΜΑΤΑ ΑΦΑΛΑΤ. ΥΔΑΤΟΣ
● ΗΛΙΟΘΕΡΜΑ — ΑΝΤΛΙΕΣ — ΠΙΕΣΤΙΚΑ
● ΗΛΕΚΤΡΟΜΗΧΑΝΟΛΟΓΙΚΕΣ (Μελέτες — Κατασκευές)
ΒΙΟΠΥΡΗΛ VIOPYRIL
Γ. & Α. ΤΣΑΚΙΡΑΚΗΣ Ο.Ε.
Σμύρνης 1 Ηράκλειον
Τηλ. 225114 — 282567

ΤΟ ΣΥΝΕΡΓΕΙΟ ΑΥΤΟΚΙΝΗΤΩΝ
DATSUN — NISSAN
«Ο ΣΤΕΦΑΝΟΣ»
μεταφέρθηκε στη νέα του Δ)νση
Οδός Αρχιμήδους 16
(έναντι εμπορευμάτων Ολυμπιακής)
Τηλ. Οικίας: 289-907

ΣΧΟΛΗ ΚΟΥΝ - ΦΟΥ
ΘΕΡΙΣΣΟΥ 1 — ΣΤΗΝ ΣΤΟΑ
Για Άνδρες και Γυναίκες
Παιδιά άνω των 8 ετών μετά την έγκριση Κηδεμόνων
Εγγραφές αρχίζουν αύριο 20 Απριλίου
Ώρες εγγραφής: 10—12 π.μ. και 4—7 μ.μ.
Εγκαίνια στις 12 Μα΄ι΄ου.
HUNG - GAR — TIGER —
CRANE — KUNG - FU STUDIO ΚΙΚ ΜΠΟΞ
ΤΟΝΗΣ ΙΑΤΡΑΚΗΣ

ΚΑΘΗΓΗΤΗΣ
Κ. ΧΛΟΥΒΕΡΑΚΗΣ
Παθολόγος - Ενδοκρινολόγος
Ύστερα από ετήσια παραμονή του στο Πανεπιστήμιο του Λονδίνου, σαν Διευθύνων Σύμβουλος Ενδοκρινολογίας και Διαβήτη, επέστρεψε και ΔΕΧΕΤΑΙ σαν πρώτα, στην οδό ΚΑΡΝΕΑΔΟΥ 41 Αθήνα, τηλ. 7291111.

Κα ΚΙΚΗ
ΑΣΤΡΟΛΟΓΟΣ — ΠΑΡΑΨΥΧΟΛΟΓΟΣ
ΜΕΝΤΙΟΥΜ
Διπλωματούχο βραβευμένο Μέντιουμ με διεθνή ακτινοβολία
Οριστική λύση σε οποιοδήποτε πρόβλημα (αισθηματικό, οικογενειακό, επαγγελματικό) σας απασχολεί.
Δέχεται κατόπιν τηλεφωνικού ραντεβού
Τηλέφωνο 243607.

ΚΗΔΕΙΑ

Την αγαπημένη μας αδελφή και θεία

ΧΑΡΙΚΛΕΙΑ ΕΜΜ. ΤΖΑΝΑΚΗ

που πέθανε στην Αθήνα την Δευτέρα 18 Απριλίου 1983 κη δεύομε σήμερα και ώρα 4,30 μμμ από τον Ι.Ν. Αγ. Κων)- νου (Νεκροταφείο) Ζωγράφου.

Η αδελφή Χριστοθέα Εμμ. Δερμιτζάκη.

Οι ανεψιοί: Μανώλης και Μαίρη Κουτσανδρέου, Θεόφιλος και Νίκη Δερμιτζάκη.

Οι λοιποί συγγενείς.

ΞΕΝΟΔΟΧΕΙΑΚΑΙ ΚΑΙ ΤΟΥΡΙΣΤΙΚΑΙ ΕΠΙΧΕΙΡΗΣΕΙΣ
ΕΦΡΑΙΜΟΓΛΟΥ Α.Ε.
ΗΡΑΚΛΕΙΟΝ - ΚΡΗΤΗΣ

ΙΣΟΛΟΓΙΣΜΟΣ ΜΕ ΤΗΝ 31 ΔΕΚΕΜΒΡΙΟΥ 1982 1η ΧΡΗΣΙΣ

Α. ΕΝΕΡΓΗΤΙΚΟΝ

Α1 ΠΑΓΙΑ ΣΤΟΙΧΕΙΑ		
1. Γήπεδα	29.333.815	
2. Κτηριακές Εγκ)στάσεις	12.159.445	
3. Ασφαλιστικά Ταμεία	1.446.389	
4. Εγκαταστάσεις	518.000	43.457.649
ΣΥΝΟΛΟ ΠΑΓΕΙΩΝ		43.457.649
Α2 ΚΥΚΛΟΦΟΡΟΥΝΤΑ		
1. Έξοδα Συστάσεως	340.464	
2. Γενικά Έξοδα	79.717	
3. Φόροι	67.712	487.893
ΣΥΝΟΛΟ ΚΥΚΛ)ΡΟΥΝΤΩΝ		487.893
Α3 ΔΙΑΘΕΣΙΜΑ		
Ταμείο	1.054.458	1.054.458
ΣΥΝΟΛΟ ΔΙΑΘΕΣΙΜΩΝ		1.054.458
ΣΥΝΟΛΟ ΕΝΕΡΓΗΤΙΚΟΥ		45.000.000

Β. ΠΑΘΗΤΙΚΟ

Β1 ΙΔΙΑ ΚΕΦΑΛΑΙΑ		
ΜΕΤΟΧΙΚΟ ΚΕΦΑΛΑΙΟ	45.000.000	45.000.000
		45.000.000

Πρόεδρος Δ.Σ.
Πολύβιος Β. Εφραίμογλου

Διευθύνων Σύμβουλος
Βασίλειος Β. Εφραίμογλου

Λογιστής
Εμμανουήλ Ζαχαριάδης

«ΑΣΤΟΡΙΑ»
ΤΗΜΕΡΑ
ΟΛΟΙ ΟΙ ΜΑΓΚΕΣ ΣΤΟ ΠΙΣΩ ΘΡΑΝΙΟ
Με τον Αλβάρο Βιτάλι

«ΚΡΟΝΟΣ»
Ώρα έναρξεως 4 μ.μ. Τηλ. 282078
ΤΟ ΚΑΜΠΙΝΓΚ ΤΩΝ ΚΟΛΑΣΜΕΝΩΝ
Α' ΠΡΟΒΟΛΗ
Με την σεξοβόμβα Λάουρα Γκέμσερ

«ΝΕΟΣ ΑΠΟΛΛΩΝ»
ΩΡΑ ΕΝΑΡΞΕΩΣ 4 μ.μ. — Τηλ. 282921 — 283208
ΣΗΜΕΡΑ
ΤΑ ΚΑΘΑΡΜΑΤΑ ΤΟΥ ΜΠΡΟΝΞ
Α' ΠΡΟΒΟΛΗ
Το ανελέητο ΜΟΤΟ κυνηγητό με τον Βικ Μορρόου

«ΑΠΟΛΛΩΝ»
Τηλ 223395
Μια ελληνική τολμηρή ταινία
ΒΕΛΟΥΔΙΝΑ ΚΟΡΜΙΑ ΣΤΗΝ ΚΑΥΤΗ ΑΜΜΟ
Μ. Βασιλείου, Ντίνος Θεοδωρέλος, Γιάννης Πέτρου

«ΟΡΦΕΑΣ»
Έναρξη ώρα 4
ΓΥΜΝΑ ΚΟΡΜΙΑ
Αιωνηρώς Λιατόλληρα

«ΟΛΥΜΠΙΑ»
Η ανεπανάληπτη παγκόσμια επιτυχία
Η ΙΣΤΟΡΙΑ ΕΝΟΣ ΤΥΧΟΔΙΩΚΤΗ
Με τον Ζαν Πωλ Μπελμοντο

ΣΥΝΕΤΑΙΡΙΣΜΟΣ ΑΡΧΑΝΩΝ ΚΡΗΤΗΣ
ΚΡΑΣΙΑ ΕΞΑΙΡΕΤΙΚΗΣ ΠΟΙΟΤΗΤΑΣ

ARCHANES	Επιτραπέζιο	Κρασί	Κόκκινο	ξηρό
ARMANTI	,,	,,	Λευκό	,,
,,	,,	,,	Ροζέ	,,
,,	,,	,,	Κόκκινο	,,

Διαθέτουμε και εκλεκτό χύμα κρασί
Πρατήριο Ηρακλείου
Καλλονάδων 10 (πάροδος Έβανς) Τηλ. 284627
Πώληση χονδρική - λιανική
Παραγωγή-εμφιάλωση και κεντρική διάθεση
ΟΙΝΟΠΟΙΗΤΙΚΟΣ - ΕΛΑΙΟΥΡΓΙΚΟΣ & ΠΙΣΤΩΤΙΚΟΣ ΣΥΝ/ΣΜΟΣ ΑΡΧΑΝΩΝ
Τηλεγρ. Δ/νση «ΑΡΧΑΚΟ» Αρχάνες Κρήτης ΕΔΡΑ: Αρχάνες Ηράκλειο Κρήτης
Τηλέφωνα: Δ/νσις (081) 751834, Λογ/ριο: 751814, Οιν/ον 751797, Συσκ/ρία 751819 Τέλεξ 0262119 ARCO GR

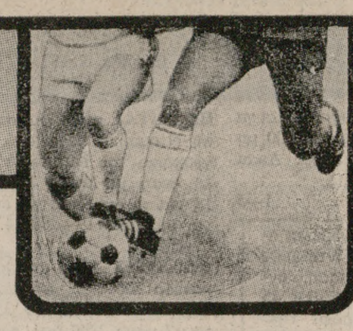

ΑΘΛΗΤΙΚΗ ΠΑΤΡΙΣ

Κάθε Τρίτη μιά ὁλοσέλιδη προσφορά στούς φιλάθλους μας

Ὁ ΟΦΗ κέρδισε τά Γιάννινα 3-1 καί...

ΣΚΑΡΦΑΛΩΣΕ 6ος

Δύο γκὸλ ὁ Θαλῆς Τσιριμῶκος

● ΜΕ το νέο σχήμα του ο Ο.Φ.Η., πέτυχε μιά ακόμη νίκη και ήδη βρίσκεται στην 6η θέση της βαθμολογίας με 27 βαθμούς στο ενεργητικό του. Τώρα, στόχος του Ο.Φ.Η., είναι να «πιάσει» φέτος τους περισσότερους βαθμούς, απ' όσους έχει πάρει από τότε που αγωνίζεται στην Α΄ Εθνική Κατηγορία. Δεν είναι δύσκολο να πετύχει τον στόχο του αυτό το Ηρακλειώτικο συγκρότημα, δεδομένου ότι υπάρχουν «σίγουροι» βαθμοί τους οποίους μπορεί να πάρει και οπωσδήποτε θα γινει ισχυρότερος στη συνέχεια του πρωταθλήματος γιατί αφ' ενός θα αποκτήσουν ομοιογένεια οι παίκτες του νέου σχήματος και αφ' ετέρου θα επανέλθουν ορισμένοι ποδοσφαιριστές που θα «δέσουν» περισσότερο την ομάδα. Ας δούμε, όμως, τις λεπτομέρειες της προχθεσινής συνάντησης, που ενθουσίασε τους φιλάθλους που την παρακολούθησαν.

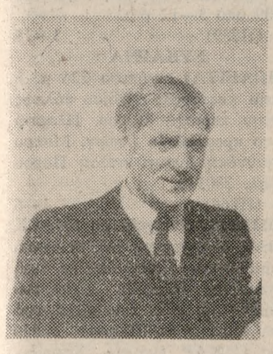

ΛΕΣ ΣΑΝΝΟΝ
Ο Άγγλος τεχνικός που οδηγεί τον Ο.Φ.Η. σε μια καλή βαθμολογική θέση.

ΘΑΛΗΣ ΤΣΙΡΙΜΩΚΟΣ
πέτυχε δύο γκολ και διακρίθηκε.

ΓΙΩΡΓΟΣ ΒΛΑΣΤΟΣ
Είχε συμμετοχή στο πρώτο γκολ, και καλή απόδοση.

ΣΗΦΗΣ ΚΟΡΩΝΑΚΗΣ
Ο αρχηγός του Ο.Φ.Η., που κάλυψε άριστα τη θέση του αριστερού οπισθοφύλακα.

ΤΗΝ ΚΥΡΙΑΚΗ ΤΟ ΠΡΩΙ

Ὁ Ἐρασιτέχνης ΟΦΗ κέρδισε τά Γιάννινα 1-0

ΓΙΑ ΤΟ ΠΡΩΤΑΘΛΗΜΑ

Με μεγάλη δυσκολία ο Ερασιτέχνης ΟΦΗ νίκησε την Ερασιτεχνική ομάδα του ΠΑΣ Γιάννινα με 1—0, στο γήπεδο του Εργοτέλη το πρωί της Κυριακής, στα πλαίσια του πρωταθλήματος Ερασιτεχνικών ομάδων των ΠΑΕ.

Το γκολ για τον ΟΦΗ πέτυχε στο 85ο λεπτό ο Μαρτάκης με ισχυρό σουτ μετά από πάσσα του Βουράκη.

Ο ΟΦΗ διατήρησε σ' όλη τη διάρκεια του αγώνα την υπεροχή.

Οι συνεχείς προσπάθειες των γηπεδούχων προσέκρουαν στο αμυντικό τείχος της ομάδας των φιλοξενουμένων.

Καλύτεροι από την ομάδα του ΟΦΗ οι Βουράκης, Μανιός Ασσαριωτάκης κι από τα Γιάννινα οι Κλείτσας, Στεργίου, Σιώζος Χρ.

Με πολλά λάθη η διαιτησία του κ. Ροδινού (Ρέθυμνο).

ΟΦΗ: Φωτάκης, Πλαΐτης, Μανιός, Βουράκης, Ασσαριωτάκης, Πετράς, Γκιουλμιχάλης, Καγιαμπάκης (76΄ Μαρτάκης), Μανιαδής (86΄ Σκουλούδης), Μαρινάκης, Μουρτζάκης.

ΓΑΝΝΙΝΑ: Σιώζος Γ., Κύργιος, Ντεμπόπουλος, Κλείτσας, Στεργίου, Σιώζος Χρ., Κολοβός (56 Χαρίσης), Νέος (70΄ Τεκίδογλης), Αγγελής, Ζαβογιάννης, Στάθης.

Μ. ΒΛΑΧΑΚΗΣ

ΕΥΚΑΙΡΙΑ ΜΕ ΤΗΝ ΕΝΑΡΞΗ

ΣΤΙΣ 4.30΄ μ.μ. ο διαιτητής κ. Λουκίδης (Βέροιας) κάλεσε τις ομάδες στον αγωνιστικό χώρο που παρατάχθηκαν μπροστά του με τις εξής συνθέσεις:

ΟΦΗ: Σιδέδης, Σελιώνης, Κορωνάκης, Ανδριανίδης, Αγιομαμίτης (84΄ Τασσόπουλος), Πασσάς, Αλεξίου, Βλαστός, Τσιριμώκος, Ιορντανέσκου, Καγιώτης (65΄ Χανταμπάκης).

ΓΙΑΝΝΙΝΑ: Παπακώστας, Αλεξάκης, Ματζούκης, Παπαγγέλης, Παπάζογλου, Κοκότοβιτς, Μπονόβας, Μαΐπάς, Παπαδόπουλος, Λιάκος, Τσίτσος.

ΔΕΝ είχε συμπληρωθεί το 2ο λεπτό και ο ΟΦΗ έχασε τη πρώτη ευκαιρία για να σκοράρει. Ο Τσιριμώκος μπήκε από δεξιά και σέντραρε για να βγεί μόνος ο Βλαστός στην πορεία της μπάλλας, που έφυγε όμως χωρίς να προλάβει να την στα ματήσει.

ΤΟ ΣΚΟΡ ΑΝΟΙΓΕΙ

ΤΟ χρονόμετρο σημάδευε το 18ο λεπτό και ο ΟΦΗ προηγήθηκε στο σκόρ. Ο Καγιώτης

Συνέχεια στή σελ. 6 ►

Τα δύο γκολ του Θαλή Τσιριμώκου στο προχθεσινό ματς πρός τα Γιάννινα. Αριστερά το πρώτο και δεξιά το δεύτερο με πέναλτυ. Ο Θαλής, που αγωνίστηκε και την Κυριακή με φρικτούς πόνους γιατί είχε κολυκό νεφρού, έχει τώρα στο ενεργητικό του 12 συνολικά γκολ.

ΑΝΑΓΚΑΣΤΗΚΕ ΣΕ ΗΤΤΑ ΜΕ ΣΚΟΡ 0-2

Σφαγιασμός τοῦ Ἡροδότου από τόν διαιτητή κ. Νικολίτσα

ΣΤΗΝ ΚΑΙΣΑΡΙΑΝΗ ΑΠΟ ΤΟΝ ΕΘΝΙΚΟ ΑΣΤΕΡΑ

● ΕΝΑΣ ανεκδιήγητος διαιτητής, ο κ. Νικολίτσας (Αργολίδας) ανάγκασε την Κυριακή τον Ηρόδοτο σε ήττα από τον Εθνικό Αστέρα (0—2) στην Καισαριανή. Και ήταν ένα από τα πλέον κρίσιμα βαθμολογικά ματς και για τις δυό ομάδες. Βέβαια, ο Ηρόδοτος δεν έπαυσε να καταβάλει προσπάθειες για την παραμονή του στη Β΄ Εθνική, προσπάθειες που τελικά ελπίζουμε ότι θα τελεσφορήσουν.

ΟΙ γηπεδούχοι έδειξαν από την αρχή ότι δεν ήταν ικανοί να παραβιάσουν την εστία του Πατηνιώτη. Κυρίως γιατί η άμυνα του Ηροδότου δεν παρουσίαζε κενά.

ΑΠΟ τη δύσκολη θέση τους έβγαλε ο διαιτητής ο οποίος στο 23ο λεπτό έδωσε πέναλτυ σε βάρος του Ηροδότου, ενώ είχε προηγηθεί **πεντακάθαρο φάουλ** σε βάρος του Πατηνιώτη. Το πέναλτυ μετάτρεψε σε τέρμα ο Μιχελής.

ο 2—0 έγινε στο 63ο λεπτό με γκολ του Μαστρογιάννη.

ΑΠΟ τον Ηρόδοτο ξεχώρισαν οι Πατηνιώτης, Φραγκιαδάκης, Μιχιαλάκης.

ΜΕ κίτρινη κάρτα χρεώθηκε ο Τσαγκαράκης στο 71΄ για επικίνδυνο παίξιμο.

ΓΙΑ τον διαιτητή τα είπαμε.

ΟΙ αντίπαλοι έπαιξαν με τις παρακάτω συνθέσεις:

ΕΘΝ. ΑΣΤΕΡΑΣ: Γιωτόπουλος, Λυκούδης, Μπαρμπαλιάς, Τριανταφυλλίδης (16΄ Τσουμάκης), Κόμης, Λουκάς, Θεοδωράκης, Ζάγκος, Μαστρογιάννης Παπαδόπουλος (85΄ Κυρκασιάδης).

ΗΟΔΟΤΟΣ: Πατηνιώτης, Πατεμτζής, Φραγκιαδάκης, Τσαγκαράκης, Κυριακάκης, Μιχιαλάκης, Κεφαλούκος Ν., Χουχουλής (69΄ Λάμπρου), Παπαδόπουλος, Κουρούνης (76΄ Ασλάνης), Αποστολάκης.

ΕΙΣΙΤΗΡΙΑ ΚΑΙ ΕΙΣΠΡΑΞΕΙΣ

ΣΤΟΝ αγώνα ΟΦΗ—Γιάννινα κόπηκαν 3695 εισιτήρια και εισπράχθηκαν 990.350 δρχ.

ΣΤΟΥΣ άλλους αγώνες των ομάδων του Ηρακλείου η εισπρακτική κίνηση ήταν η ακόλουθη:

Εθνικός Αστέρας—Ηρόδοτος 906—130.400.

Μινώταυρος—ΠΟΑ 410—41.000.

Ποσειδώνας—Κεραυνός 150—18.000.

Ἀρχίζουν σήμερα

ΟΙ ΠΑΝΕΛΛΗΝΙΟΙ ΑΓΩΝΕΣ ΣΚΑΚΙ ΣΤΗΝ ΠΟΛΗ ΜΑΣ

Η σημαντικότερη στην Ελλάδα σκακιστική εκδήλωση αρχίζει σήμερα Τρίτη στην πόλη μας. Πρόκειται για τους αγώνες του πανελλήνιου πρωταθλήματος ανδρών 1983, με συμμετοχή 14 σκακιστών.

Οι αγώνες οργανώνονται από το Δήμο Ηρακλείου, που με τον τρόπο αυτό δείχνει το ειλικρινές ενδιαφέρον του για το πνευματικό άθλημα του σκακιού, θα διεξάγονται δε στο ξενοδοχείο «ΞΕΝΙΑ», καθημερινά στις ώρες από 5 το απόγευμα μέχρι 10 το βράδυ.

Με ιδιαίτερο ενδιαφέρον αναμένεται από τους σκακιστές της πόλης μας η εμφάνιση του αθλητή του ΟΑΑ «Ηράκλειο» Νίκου Γαβριλάκη, που μετέχει στο πρωτάθλημα με υψηλές μάλιστα φιλοδοξίες. Οι άλλοι συμμετέχοντες είναι οι σκακιστές: Ν. Σκαλκώτας περυσινός πρωταθλητής), Γ. Τρικαλιώτης Σ. Τρίβας, Θ. Λιβέριος, Ε. Καλούσης, Π. Μπαλάσκας, Ρ. Χριστόπουλος, Α. Τριανταφυλλίδης, Π. Πανταβάς, Γ. Δημητριάδης, Π. Φρεντζάς, Ι. Σταματόπουλος και Δ. Δεληθανάσης.

Διαιτητής θα είναι ο κ. Β. Σελλάς και διευθυντής αγώνων ο κ. Μ. Γεωργουλάκης.

Η μεγάλη έκπληξη της χρονιάς.

ΣΑΒΒΑΤΟ 23 ΑΠΡΙΛΗ

κιν)τρο «ΑΣΤΟΡΙΑ»

ΔΙΑΓΩΝΙΣΜΟΣ ΓΙΑ ΤΗΝ ΑΝΑΔΕΙΞΗ ΤΟΥ

«ΜΙΣΤΕΡ ΚΡΗΤΗ 1983»

Διοργανωτής
ο Διευθυντής του TOWER LINE
ΝΙΚΟΣ ΒΕΪΣΑΚΗΣ

Παράλληλα θα γίνει επίδειξη
● ΜΠΟΞ
● ΞΙΦΑΣΚΙΑΣ
● ΕΝΟΡΓΑΝΗΣ ΓΥΜΝΑΣΤΙΚΗΣ

Θα προβληθεί και μιά έγχρωμη ταινία στην οποία πρωταγωνιστούν 6 κάτοχοι του τίτλου «ΜΙΣΤΕΡ ΥΦΗΛΙΟΣ».

● Δηλώσεις συμμετοχής στη Διεύθυνση του TOWER LINE τηλ. 221119.

● Προπωλούνται εισιτήρια στο Ταμείο του «ΑΣΤΟΡΙΑ» και στο TOWER LINE.

Ἡ ΓΕΗ κατάκτησε τὸν τίτλο τοῦ Ἐφηβικοῦ

ΤΑ ΑΠΟΤΕΛΕΣΜΑΤΑ ΤΩΝ ΑΓΩΝΩΝ ΓΥΝΑΙΚΩΝ

ΓΙΑ την κίνηση στο μπάσκετ ο «ειδικός συνεργάτης» της στήλης γράφει σήμερα τα εξής:

Η ΓΕΗ ΠΗΡΕ ΤΟ ΕΦΗΒΙΚΟ

Νικώντας την Αναγέννηση Αρκαλοχωρίου με 86—71 η ΓΕΗ αναδείχθηκε και φέτος πρωταθλήτρια Εφήβων, συμπληρώνοντας έτσι τέσσερις τίτλους σε ισάριθμα συνεχή χρόνια!

Στην πρώτη μέρα της τελικής φάσης του πρωταθλήματος εφήβων Κρήτης η ομάδα του Αρκαλοχωρίου ψυχωμένη και δυνατή κέρδισε τον θεωρητικά δυνατότερο Κύδωνα Χανίων με 78—63. Η Αναγέννηση με στρωτό και μαχητικό σύνολο δεν πτοήθηκε από τα ονόματα των αντιπάλων της και πήρε μια εντυπωσιακή όσο και δίκαιη νίκη.

Την επαύριο ο αγώνας Κύδωνα — ΓΕΗ άρχισε με καθυστέρηση μιάς ώρας αφού μετατέθηκε στο γήπεδο του «Τέννις» εξαιτίας της βροχής. Μετά από όχι σπου

Συνέχεια στην σελίδα 6

Η πρωταθλήτρια Κρήτης Εφήβων μπάσκετ Κρήτης περιόδου 1982—83 ομάδα της ΓΕΗ. Διακρίνονται από αριστερά όρθιοι: Ν. Τούλης (προπονητής), Διαλεκτάκης, Χαλκιαδάκης, Πετράκης, Καλαϊτζάκης, Λιόντας, Πηρουνάκης, Δασκαλάκης (έφορος) και καθήμενοι: Αρχοντουλάκης, Φασουλάκης, Σαατσάκης, Τριγώνης, Περαντωνάκης.

Μᾶς εἶπαν τήν γνώμη τους γιά τά μάτς

● ΛΕΣ ΣΑΝΝΟΝ (προπονητής ΟΦΗ): Ήταν ένα καλό ματς που διεξήχθη μέσα σε αθλητικά πλαίσια. Παράλληλα ήταν ένα καλό αποτέλεσμα για μας. Είμαι ευχαριστημένος από την απόδοση όλων των παικτών μου. Συγχαίρω τους ποδοσφαιριστές της φιλοξενούμενης ομάδας για το αθλητικό τους παίξιμο.

● Ο ΠΡΟΠΟΝΗΤΗΣ του ΠΑΣ Γιάννινα αρνήθηκε να κάνει δηλώσεις με το δικοιζλογητικό ότι δεν είχε διερμηνέα.

Μικρές μικρές εἰδήσεις

● ΤΗΝ Κυριακή το βράδυ έφυγε για τη Ρουμανία ο ποδοσφαιριστής του ΟΦΗ Ιορντανέσκου. Θα γυρίσει την Τετάρτη το πρωί φέρνοντας μαζί το αυτοκίνητο του.

● ΓΙΑ το πρωτάθλημα Εθνικής Ερασιτεχνικής Κατηγορίας θα γίνουν αύριο οι αγώνες της 32ας αγωνιστικής μέρας. Έτσι ο ΠΟΑ θα παίξει στο Ατσαλένιο με τη Δόξα, ο Εργοτέλης στο γήπεδό του με τον Ήφαιστο και ο Ποσειδώνας στα Χανιά με τον Μινώταυρο.

● ΚΑΙ τα δυο χέρια στο γύψο έχει τοποθετήσει ο ποδοσφαιριστής του Ποσειδώνα Μανώλης Καρτσάκης. Στο ματς με την Ηλιούπολη έσπασε το δεξί και ράγισε το αριστερό. Έτσι φαίνεται απίθανο να παίξει στο φετεινό πρωτάθλημα αφού ο γύψος θ' αφαιρεθεί μετά από 45 μέρες.

Ὁ ΠΟΑ αὐτοκτόνησε

ΕΧΑΣΕ ΣΤΑ ΧΑΝΙΑ ΑΠΟ ΤΟ ΜΙΝΩΤΑΥΡΟ ΚΑΙ ΑΠΟΜΑΚΡΥΝΘΗΚΕ ΑΠΟ ΤΗΝ ΚΟΡΥΦΗ

● ΔΥΟ πολύτιμους βαθμούς έχασε ο ΠΟΑ την Κυριακή στα Χανιά. Δυό βαθμούς, που δεν αποκλείεται να έκρυβαν ένα τίτλο για την ομάδα του Ατσαλένιου. Αντίθετα, ο Ποσειδώνας πέτυχε μιά χρυσή νίκη επί του Κεραυνού και τώρα αντιμετωπίζει με μεγαλύτερη αισιοδοξία το μέλλον. Ο Εργοτέλης είχε «ρεπό» την Κυριακή και δεν έπαιξε. Το πρωτάθλημα θα συνεχισθεί αύριο Τετάρτη. Ας δούμε, όμως, πώς εξελίχθηκαν οι αγώνες Μινώταυρου — ΠΟΑ και Ποσειδώνα — Κεραυνού.

Ο ΠΟΑ ΕΧΑΣΕ ΣΤΑ ΧΑΝΙΑ

● ΣΤΑ Χανιά πήγε ο συνεργάτης της στήλης Γ. Καφούσης που γράφει για το ματς του ΠΟΑ τα παρακάτω:

ΔΕΝ μπόρεσε να ξεπεράσει το εμπόδιο του Μινώταυρου ο ΠΟΑ, από τον οποίο έχασε με 2—1 και έτσι έμεινε πίσω στη βαθμολογία. Και δεν μπόρεσε

Συνέχεια στην 6η σελ.

ΕΠΙΤΥΧΙΑ ΣΗΜΕΙΩΣΕ ΤΟ ΡΑΛΛΥ-ΣΠΡΙΝΤ ΤΗΣ ΚΥΡΙΑΚΗΣ

Πολλοί φίλοι του αυτοκινήτου παρακολούθησαν μ' ενδιαφέρον τον αγώνα Ράλλυ Σπρίντ που έγινε την Κυριακή στην περιοχή κοντά στο χωριό Ρογδιά με την ευθύνη του Α.Ο. Κρήτης.

Στον αγώνα έλαβαν μέρος 20 πληρώματα από τα 23 που είχαν δηλώσει αρχικά συμμετοχή.

Πρώτος στη γενική κατάταξη ο Διακάκης με συνοδηγό τον Βρυθιά, οι οποίοι οδηγούσαν ένα Φορντ Έσκορντ 2000.

Ακολούθησαν οι:

Κρασσάς — Μανδουραράκης με Φόρντ Έσκορντ 2000

Ανταλουδάκης — Λιουδάκης με Φολκς Βάγκεν 1600.

Σεμπαστιάν — Σπανάκης με Όπελ Καντέτ 1900.

Γεωργιάδης— Κουζούλογλου με Φόρντ Έσκορντ 1600.

Νεραντζάκης — Ερωτοκριτάκης με Άλφα Ρομέο 2000.

Σαρρής—Κιρμιτζόγλου με Τογιότα Κορόλλα 1600.

Κατριαδάκης— Απιδιανός με Ρενώ 5 ΤΣ 1300.

Φωτογραφικό Ρεπορτάζ

ΛΙΟΝΤΟΣ

Τηλ. 221332

ΤΑ ΤΟΠΙΚΑ ΠΡΩΤΑΘΛΗΜΑΤΑ

Α΄ ΚΑΤΗΓΟΡΙΑ

Ηρακλής—ΠΑΝΟΜ	1—2
Γιούχτας—ΑΕΚ	0—2
Διαγόρας—Θέρισσος	0—0
Κόρακας—ΕΓΟΗ	0—2
Εθνικός—Τυμπάκι	4—1
Δωριέας—Δαίδαλος	4—5

Β΄ ΚΑΤΗΓΟΡΙΑ

Καμίνια—Ασήμι	0—0
Τριτωνία—Τύλισσος	0—1
Κόροιβος—ΠΟΑΛ	1—5

Γ΄ ΚΑΤΗΓΟΡΙΑ

Αλμυρός—Μπεντεβή	2—4
ΠΑΟΚ—Ασπίδα	4—1
Ατρόμητος—Γαρύπα	0—1
Ραύκος—Αστέρας	0—1
Πετροκεφάλι—Ολυμπ. Ηρακλειακός	1—3

Η ΒΑΘΜΟΛΟΓΙΑ ΤΟΥ ΕΡΑΣΙΤΕΧΝΙΚΟΥ

Θρίαμβος	28	45—17	41
Δόξα	30	44—24	40
Ηλιούπολη	28	45—16	39
ΠΟΑ	30	44—33	38
Κεραυνός	29	42—21	37
Εργοτέλης	29	37—28	34
Αγ. Δημήτριος	29	54—37	34
Λιόσια	29	41—25	34
Ήφαιστος	29	45—33	33
Ποσειδώνας	29	45—34	33
Ορχομενός	30	37—18	31
ΟΦΗ	29	35—42	30
Ρουφ	28	48—31	26
Αμβρυσσέας	30	34—59	21
Μινώταυρος	28	28—50	21
Αναγέννηση	30	27—47	19
Α.Ο. Ρεθύμνου	30	11—69	13
Δάφνη	29	21—56	11
Αστέρας	29	16—71	6

ΤΗΣ Β ΕΘΝΙΚΗΣ Η ΒΑΘΜΟΛΟΓΙΑ

(Σε 31 αγώνες)

1. Αιγάλεω	57—27	47
2. Διαγόρας	60—24	45
3. Παναιτωλικός	43—26	41
4. Κόρινθος	38—24	40
5. Χαλκίδα	49—23	38
6. Προοδευτική	43—32	35
7. Ελευσίνα	32—40	33
8. Αχαρναϊκός	46—32	32
— Ατρόμητος Αθ.	41—38	32
— Εθν. Αστέρας	43—44	32
11. Αιολικός	46—43	31
— Αίγιο	31—30	31
13. Ηρόδοτος	40—55	29
14. Αχαϊκή	28—38	26
15. Ατρόμητος Π.	27—40	24
— Βύζας	33—53	24
17. Χανιά	39—44	23
— Ιωνικός	45—64	23
19. Φωστήρας	28—52	20
20. Πανηλειακός	22—71	13

ΜΙΚΡΕΣ ΑΓΓΕΛΙΕΣ • ΜΙΚΡΕΣ ΑΓΓΕΛΙΕΣ • ΜΙΚΡΕΣ ΑΓΓΕΛΙΕΣ • ΜΙΚΡΕΣ ΑΓΓΕΛΙΕΣ

ΓΙΑ ΞΕΝΟΔΟΧΕΙΟ — ΕΡΓΟΣΤΑΣΙΟ

Λεωφορείο 14 θέσεων FORT - TRANZIT (πετρέλαιο).

Σε αρίστη κατάσταση και τιμή, ΠΩΛΕΙΤΑΙ.

Πληροφ. Αθήνα τηλ. (01) 9717573 — 9731886.

ΕΙΜΑΣΤΕ

Γνωστη Βιομηχανία Ανδρικών και Γυναικείων Ενδυμάτων με έδρα την Αθήνα και υποκαταστημάτων σε όλη την Ελλάδα.

Ζητούμε. Διευθυντή καταστήματος, άνδρα ή γυναίκα, να αναλάβει υπεύθυνα το υποκατάστημά μας στο Ηράκλειο.

Προσφέρουμε. Μισθό και ποσοστά πέραν του συνήθους της αγοράς.

Δια περισσότερες πληροφορίες παρακαλούμε επικοινωνήσετε απ' ευθείας με την εταιρία, αποστέλλοντες βιογραφικό σημείωμα:

ΣΟΥΠΕΡ ΜΑΡΚΕΤ Μόδας Αθηνών «ΜΠΑΛΗΣ»

Ζωγράφου 38, Πλ. Δασκαλογιάννη.

ΠΩΛΟΥΝΤΑΙ

ΔΙΑΜΕΡΙΣΜΑΤΑ

ΚΙ ΕΠΑΓΓΕΛΜΑΤΙΚΕΣ ΣΤΕΓΕΣ

σε αναγειρόμενες κεντρικές πολυκατοικίες κοντά στην Πλατ. Κορνάρου και στο Πάρκο Θεοτοκόπουλου (ΟΤΕ)

ΧΑΡΙΤΟΣ ΘΕΟΧ. ΠΑΠΑΔΑΚΗΣ

ΠΟΛΙΤΙΚΟΣ ΜΗΧΑΝΙΚΟΣ

Μεραμβέλλου 12—16 — Τηλ. 235372

ΤΕΧΝΙΚΟ ΓΡΑΦΕΙΟ

Ν. ΚΑΜΑΡΙΤΗ — Κ. ΤΖΙΚΑ — Γ. ΒΑΜΒΟΥΚΑ

Δαιδάλου και Περδικάρη: τηλ. 282841 — 280840

Αναλαμβάνομε

υπεύθυνα την σύνταξη των σχετικών στοιχείων και σχεδίων για την

νομιμοποίηση των αυθαιρέτων

οικοδομών μέσα κι έξω από την πόλη του Ηρακλείου.

Ευαγγελία Νικηταρά

ΟΙΚΟΠΕΔΑ ΣΠΙΤΙΑ

εθανς 34 1ος ορροφος τηλ. 23 31 67

πράκλειο

ΠΩΛΟΥΝΤΑΙ ΔΙΑΜΕΡΙΣΜΑΤΑ

Εις άνεγειρομένας πολυκατοικίας

ΑΡΙΣΤΗΣ ΚΑΤΑΣΚΕΥΗΣ

Η τοποθεσία των πολυκατοικιών, ή άνεσις χώρων των διαμερισμάτων, ή **προσεγμένη εργασία** και ή **τιμή** των ΣΑΣ ΕΝΔΙΑΦΕΡΟΥΝ.

ΠΛΗΡΟΦΟΡΙΑΙ:

ΕΥΑΓΓΕΛΟΝ ΦΩΤΕΙΝΑΚΗΝ

Πολιτικόν Μηχανικόν — Διπλωμ. Ε.Μ.Π.

Λεωφόρος Δικαιοσύνης 51 — Τηλ. 286-211

ΤΕΧΝΙΚΗ ΚΡΗΤΗΣ Α. Ε.

(ΑΝΩΝΥΜΗ ΕΤΑΙΡΙΑ ΜΗΧΑΝΙΚΩΝ)

Η «ΤΕΧΝΙΚΗ ΚΡΗΤΗΣ Α.Ε.» ζητά να προσλάβει Διπλωματούχο Μηχανικό δια να αναλάβει το εμπορικό τμήμα της Εταιρίας.

Αιτήσεις δεκτές μέχρι 15 Μαΐου.

Πληροφορίες στα γραφεία «ΤΕΧΝΙΚΗΣ ΚΡΗΤΗΣ Α.Ε.», οδός Ρούσσου Χούρδου 8, άνωθεν Ε.Τ.Β.Α., Ηράκλειον Κρήτης.

Τηλ.: 221-902

Εκ του Δ.Σ.

ΖΗΤΕΙΤΑΙ

Η Τεχνική Εταιρία

Αφοί ΜΑΜΟΥΛΑΚΗ — Ν. ΒΑΡΔΑΚΗ Ο.Ε.Ε.

Ζ Η Τ Α

οικόπεδο για αντιπαροχή

εντός ή εκτός τειχών.

Δεκτές προς συζήτησιν, μόνο σοβαρές προτάσεις.

Πληροφ. τηλ. 223977 — 282101

ΠΩΛΟΥΝΤΑΙ

ΔΙΑΜΕΡΙΣΜΑΤΑ — ΚΑΤΑΣΤΗΜΑΤΑ

Οικοδομικές Επιχειρήσεις

Γ. ΤΣΑΜΑΝΔΟΥΡΑ ΚΑΙ ΣΙΑ Ο.Ε.

Πληροφορίες: Γ. ΤΣΑΜΑΝΔΟΥΡΑ

Αρχιτέκτονα Μηχανικό, τηλ. 289550

Γραφείον: Χ" Μιχάλη Γιάνναρη 7

(Πλατεία Δασκαλογιάννη)

Οικοδομικές Επιχειρήσεις

Κ. ΛΥΔΑΚΗΣ — Γ. ΣΥΝΑΤΣΑΚΗΣ

Διπλ. Μηχανικοί Ε.Μ.Π.

ΠΩΛΟΥΝΤΑΙ: Διαμερίσματα

Κατοστήματα - Γραφεία

Πληροφορίες Πλατ. Ελευθερίας 7

Τηλ. 289296 — 235118

ΖΗΤΕΙΤΑΙ

ΖΗΤΟΥΝΤΑΙ μικροί για βοηθοί αλουμινοκατασκευών. Πληροφ. τηλ. 230402.
(Ζ197) 1—6

ΖΗΤΩ να αγοράσω τηλέφωνο. Πληροφ. τηλ. 0897)22515 από 9—1 και 6.30—9 μ.μ.
(Ζ196) 1—3

ΖΗΤΕΙΤΑΙ από ξενοδοχείο υδραυλικός, ή βοηθός υδραυλικού για συντηρητής. Τηλ. 283150—0897-22486.

ΖΗΤΕΙΤΑΙ για αγορά πιάνο. Τηλ. 0897-22486 κ. Νίκο.
Ζ193) 1—2

ΖΗΤΕΙΤΑΙ δεσποινίς ή κυρία για τη νεπίβλεψη ενός μικρού παιδιού από 08.00—13.00. Πληροφ. τηλ. 289347.
(Ζ192) 1—2

ΖΗΤΕΙΤΑΙ οδηγός για κατάστημα επίπλων. Θα προτιμηθεί αυτός που διαθέτει σχετική πείρα πάνω στο έπιπλο. Πληροφ. τηλ. 236108.
(Ζ194) 1—6

ΖΗΤΕΙΤΑΙ νέος ή νέα για τον μπουφέ του ΚΑΦΕ BISTRO REGINA με γνώσεις χειρισμού ESPRESO καθώς και **σε βιτρόρος** με όρεξη για δουλειά και γνώσεις Αγγλικής. Πληροφορ. απόγευμα 6 μ.μ.—12 μ.μ. τηλ.. 282369.
(Ζ195) 1—6

Η ΛΕΣΧΗ Δημοσίων Υπαλλήλων **ΖΗΤΑ** χώρο περίπου 120 τ.μ. για τη στέγαση της. Πληροφ. κ. Μαρκοπούλου 8—3 τηλ 286579.
(Ζ191) 1—6

ΒΙΟΤΕΧΝΙΑ κοπής μαρμάρων **ΖΗΤΕΙ** ειδικευμένους εργάτες και ανειδίκευτους. 6ο χλμ. Εθνικής οδού προς Μοίρες (έναντι Βενζίνας Μαμιδάκη). Τηλ. 280850.
(Ζ190) 1—10

ΖΗΤΕΙΤΑΙ νέος δια εργασία ολοκλήρου της Κρήτης. Αποδοχαί ικανοποιητικαί. Πληροφ. τηλ. 285995.
(Ζ194) 1—6

ΖΗΤΕΙΤΑΙ δεσποινίς ευπαρουσίαστος ARAMIS PUB. Τηλ. 285378.
(Ζ185) 1—6

ΠΑΡΑ ΤΗΣ ΑΛΟΥΜΙΝΟΜΕΤΑΛ Άνθιμος Παπαλεωνίδας **ΖΗΤΟΥΝΤΑΙ** αλουμινοκατασκευαστές - Σιδηροκατασκευαστές - τεχνίτες και βοηθοί. Μισθός ικανοποιητικός. Ωράριο συνεχές. Τηλ. 235176—241200.
(Ζ196) 1—6

ΖΗΤΟΥΝΤΑΙ επιπλοποιοί. Τηλέφ. 283249.
(Ζ183) 1—15

ΑΣΦΑΛΙΣΤΙΚΗ Εταιρεία INTERFRANCE **ΖΗΤΑ** νέους και νέες 20 ετών και άνω για συνεργασία στον τομέα Ασφαλειών ζωής, πυρός, όροι αμοιβής ικανοποιητικοί (προμήθειες). Τηλεφωνείστε 222279 και 243688 ώρες γραφείου 9—12 π.μ. και 6—8 μ.μ.
(Ζ192) 1—6

Η LEM ΣΤΗΝ ΚΡΗΤΗ

Πολυεθνική Εταιρεία Εισαγωγών —Πωλήσεων επιλεγμένων προϊόντων **ΖΗΤΑ** ντήλερς και αρχηγούς ομάδων για όλη την Κρήτη. Υψηλές αμοιβές, πλήρης ασφαλιστική κάλυψη, παροχή αυτοκινήτου. Τηλ. 285995
(Ζ195) 1—6

ΖΗΤΕΙΤΑΙ μαγείρισσα για Εστιατόριο. Τηλ. 287667.
(Ζ190) 1—6

ΖΗΤΟΥΝΤΑΙ υπάλληλοι μιλώντας την Αγγλική και Γερμανική γλώσσα ή Αγγλικά, Γαλλικά, απαραιτήτως μιλώντας δύο γλώσσες για τουριστικό κατάστημα. Μισθός ικανοποιητικός από 25—50 χιλιάδες μηνιαίως. Προτιμούνται με προϋπηρεσία. Τηλ. 280679.
(Ζ187) 1—6

ΖΗΤΟΥΝΤΑΙ νέοι και νέες πεπειραμένοι πωλητές για εξωτερική και εσωτερική εργασία. Επίσης ζητείται νέος ή νέα με γνώσεις λογιστικής, πωλήσεων και γραφομηχανής ή τέλεξ. Πληροφ. MOTOR TOURS Εθνικής Αντιστάσεως 121.
(Ζ189) 1—6

ΖΗΤΕΙΤΑΙ παρά βιοτεχνίας ράφτης με γνώσεις κοπής υφασμάτων με ερασιτεχνικό δίπλωμα οδηγήσεως Πληροφορίες ώρες 8—1 και απόγευμα 5—9. Τηλ.. 233596.
(Ζ188) 1—5

ΒΙΟΜΗΧΑΝΙΚΗ ΕΤΑΙΡΙΑ με έδρα το Ηράκλειο ενδιαφέρεται για πρόσληψη οικονομικού Διευθυντού με απαραίτητη προϋπηρεσία σε αντίστοιχη θέση. Επιθυμητή γνώση Αγγλικής ή Γερμανικής. Πλήρες βιογραφικό σημείωμα ως και επιθυμητές αποδοχές. Όλες οι αιτήσεις θα τύχουν απαντήσεως. Ταχ. Θυρίς 532 Ηράκλειον Κρήτης
(Ζ184) 1—4

ΠΡΟΣΟΧΗ

ΕΜΠΕΙΡΟΣ δραστήριος, σοβαρός νέος **ΖΗΤΑ** ανάλογη θέση σε ξενοδοχείο. Απόφοιτος Σχολής ΜΟΝΑΧΟΥ και ΚΑΤΕΕ **Γερμανικά, Αγγλικά, Γαλλικά.** Τηλ. 0897)22350 —22646 6—8 μ.μ.

ΖΗΤΕΙΤΑΙ υπάλληλος για τουριστικό κατάστημα με ξένες γλώσσες και προϋπηρεσία. Πληροφ. τηλ.. 280530.
(Ζ203) 1—6

ΔΙΑΦΟΡΑ

ΙΤΑΛΙΚΑ!!! Μαθαίνετε να μιλάτε και να γράφετε σε 30 ώρες!!! Διδάσκει καθηγήτρια με πείρα απόφοιτη Ιταλικού Πανεπιστημίου με σύστημα και προγραμματισμό. Πληροφ. τηλέφ. 286072.
(Δ941) 1—3

ΜΑΘΗΜΑΤΙΚΟΣ παραδίδει μαθήματα σε μαθητές γυμνασίου —Λυκείου και υποψηφίων Αγροτ. Τράπεζας. Μέθοδος δίδασκαλίας άριστη. Πληροφ. τηλ.. 220749.
(Δ947) 1—3

ΤΟΠΟΘΕΤΗΣΕΙΣ ΜΑΡΜΑΡΩΝ και ΜΩΣΑΪΚΩΝ ΠΛΑΚΩΝ.

Μανούσος Τραβαγιάκης

Εργασία εγγυημένη, τιμές χαμηλές, ευκολίες πληρωμής. Τηλέφ. 242985 ώρες 4—8 μ.μ.
(Δ946) 1—3

ΚΡΑΤΙΖΩ παιδιά στα σπίτια τους από 5 μ.μ.—1 π.μ. Πληροφ. κ. Γιάννα Έβανς 68 κατάστημα Υποδημάτων.

ΑΛΛΟΔΑΠΗ από τον Καναδά 30 ετών με προϋπηρεσία σε ξενοδοχείο —εστιατόριο —κατάστημα —γραφείο κλπ και γνωρίζουσα την Αγλική —Γαλλική και λίγα Ισπανικά και Ιταλικά **ΖΗΤΕΙ** ανάλογον εργασία. Πληροφ. τηλ.. 225032 δίδα Μόνικα.
(Δ943) 1—6

ΧΑΘΗΚΑΝ άδειες οδηγήσεως αυτοκινήτου και μοτοποδηλάτου — αυτοκινήτου ανήκουσες στον κ. Μπακούρο Γεώργιο. Τηλέφωνο 223417.
(Δ944) 1—2

ΠΑΡΑΔΙΔΟΝΤΑΙ μαθήματα Γαλλικής. Ταχύρυθμη εκμάθηση. Τηλ.. 289137.
(Δ945) 1—4

ΚΑΘΗΓΗΤΡΙΑ Μαθηματικός παραδίδει μαθήματα κατ' οίκον σε μαθητές Γυμνασίου —Λυκείου. Τηλ.. 234457 ή 232743.
(Δ938) 1—10

ΧΗΜΙΚΟΣ παραδίδει ιδιαίτερα μαθήματα Χημείας και Φυσικής σε μαθητές Λυκείου και Γυμνασίου κατ' οίκον. Τηλέφ. 283020 —230572.
(Δ942) 1—3

ΝΤΕΤΕΚΤΙΒΣ
Γραφείο Ερευνών
«ΑΟΡΑΤΟΙ»
Αναλαμβάνομε: Πάσης φύσεως υποθέσεις. Εμπορικές, Βιομηχανικές, κλοπές, Εμπρισμούς, Επαγγελματικά, Οικογενειακά, Διαζύγια, Μοιχείες, Αισθηματικά, Παρακολουθήσεις, καθώς και την φύλαξη ξενοδοχειακών μονάδων. Τηλ. 221907 και 235279.

ΘΕΛΕΤΕ να πουλήσετε ή να ενοικιάσετε την επιχείρησή σας. Διαθέτουμε το μεγαλύτερο δίκτυο πελατών στην ΕΛΛΑΔΑ και στο εξωτερικό.

ΘΕΛΕΤΕ να ενοικιάσετε ή να αγοράσετε έτοιμη επιχείρηση; Διαθέτουμε τις μεγαλύτερες ευκαιρίες στα καλύτερα σημεία σ' όλη την Κρήτη. Τουριστικά καταστήματα. Καφετέριες —Έστιατόρια. Ξενοδοχεία. Εμπορικά καταστήματα. Νοιώθουμε την ευθύνη των χρημάτων σας.

Εμπορικές και Κτηματικές Συναλλαγές Δικαιοσύνης 7 Γ' όροφος Ηράκλειον.

Τηλ. 081)243865.

ΠΩΣ ΘΑ ΓΙΝΕΙ ΝΟΜΙΜΟ ΤΟ ΑΥΘΑΙΡΕΤΟ ΣΑΣ; Ομάδα Μηχανικών αναλαμβάνει υπεύθυνα την διαδικασία **νομιμοποίησης** των αυθαιρέτων οικοδομών. Πληροφ. τηλ.. 286664 και 286072.
(Δ936) 1—6

ΣΧΟΛΗ ΟΔΗΓΩΝ
«Ο ΜΑΚΗΣ»

Η πολυετής πείρα μου σε στρατιωτική υπηρεσία ως εκπαιδευτής σας εγγυάται μια σωστή και γρήγορη εκμάθηση.

Γραφείο **οδός Βιάννου 9** (πάροδος Πλ. Κορνάρου) Ηράκλειο Βαλιδέ Τζαμί τηλ. **244298**

Επίσης αναλαμβάνω την προπόνηση διπλωματούχων που δεν έχουν σχετική πείρα. Δια το συμφέρον σας τρέξτε να προλάβετε το παλαιό σύστημα εξετάσεων για να αποκτήσετε το δίπλωμά σας.

Εμπορεύομαι αυτοκίνητα παλαιά και καινούργια όλες τις μάρκες. Καταπληκτικές τιμές.

ΝΤΕΤΕΚΤΙΒΣ
(Ειδικευμένοι)
Γραφείο Ερευνών
«ΔΙΕΘΝΕΣ»

Έρευναι, Παρακολουθήσεις Κλοπαί, Διαζύγια, Μοιχείαι.

Θέματα οικογενειακά, οικονομικά, έμπορικά.

Τηλεμαγνητοφωνήσεις, φωτογραφήσεις. Πλήρης ηλεκτρονικός εξοπλισμός.

Αναλαμβάνομε ύποθέσεις σε διεθνή κλίμακα. Απόλυτος εχεμύθεια. Άμοιβή τελευταία

Τηλ. 241522—243269 Πλ. Κορνάρου 37—οδός 1866 (Βαλιδέ Τζαμί) Ηράκλειον—Κρήτης.

ΕΝΟΙΚΙΑΣΕΙΣ

ΕΝΟΙΚΙΑΖΕΤΑΙ γκαρσονιέρα στην οδό Λασαίας πάνω από το Ν. Στάδιο. Τηλ. 286215.
(Ε358) 1—3

ΕΝΟΙΚΙΑΖΕΤΑΙ μονοκατοικία κοντά στην Πολυκλινική Ηρακλείου 4 κυρίων δωματίων και με βοηθητικούς χώρους με 2 αυλές σε πολύ καλή κατάσταση Τηλ. 285663— ώρες γραφείου 286173.
(Ε362) 1—2

ΕΝΟΙΚΙΑΖΕΤΑΙ ισόγεια οικία οδός Εθνικής Αντιστάσεως και Επικούρου γωνία κατάλληλη και για επαγγελματική στέγη. Επίσης διαμέρισμα Α' όροφος για επαγγελματική στέγη οδός Μάρκου Μουσούρου 2. Τηλέφ 283521 —284598.
(Ε361) 1—6

ΕΝΟΙΚΙΑΖΕΤΑΙ γκαρσονιέρα με ευρύχωρη κουζίνα και κεντρική θέρμανση (θερμοσυσσωρευτές) περιοχή Τριών Πεύκων νεόδμητη. Πληροφ. τηλ. 241261 και 236316.
(Ε336) 1—6

ΕΝΟΙΚΙΑΖΕΤΑΙ μαγαζί 350 τ.μ. και δύο διαμερίσματα 5ά ρια λουξ άνωθεν στο δρόμο προς Κρέτα Μπητς δίπλα στου Κατσανέβα επί της ασφάλτου. Πληροφ. τηλ. 711323 —711544
(Ε347) 1—10

ΕΝΟΙΚΙΑΖΕΤΑΙ ευρύχωρο και υγιεινό δωμάτιο, με κοινή χρήση κουζίνας και λουτρού (ή ως ανεξάρτητο), στη Ρόδων 6, σε μαθήτρια, φοιτήτρια ή εργαζόμενη. Πληροφ. τηλ.φ. 289518.
(Ε330) 1—6

ΕΝΟΙΚΙΑΖΕΤΑΙ διαμέρισμα 148 τ.μ. επί της Λ. Δικαιοσύνης 57 κατάλληλο δια επαγγελματική στέγη. Πληροφ. τηλ. 286122 ώρες γραφείου.
(Ε359) 1—7

ΕΝΟΙΚΙΑΖΕΤΑΙ ένα μεγάλο δωμάτιο με χρήση λουτρού στο Β' όροφο με ανεξάρτητη είσοδο οδός Πατριάρχου Φωτίου 18 στάση Ομόνοια (Ν. Κλαζομεναί). Τηλ. 223147.
(Ε357) 1—4

ΕΝΟΙΚΙΑΖΕΤΑΙ κατάστημα με πατάρι και υπόγειο ή και χωριστά 110 τ.μ. Πτολεμαίων και πάροδος Ριζινίας (Νέον Στάδιον). Πληροφ. τηλέφ. 243754.
(Ε356) 1—10

ΕΝΟΙΚΙΑΖΕΤΑΙ γκαρσονιέρα και 3άρι με βοηθ. χώρους ισόγειο. Πληροφ. Λυσσού 31 κοντά στο 25ο Δημ. Σχολείο. Τηλ 287611.
(Ε360) 1—3

ΕΝΟΙΚΙΑΖΕΤΑΙ κατάστημα 40 τ.μ. κατάλληλο για επαγγελματική στέγη (ιατρείο —γραφείο) με βοηθ. χώρους στην οδό Μάρκου Μουσούρου 26. Πληροφ. τηλ.. 283247 —222842.
(Π900) 1—10

ΕΝΟΙΚΙΑΖΕΤΑΙ κατάστημα 160 τ.μ. κατάλληλο για οιανδήποτε χρήση εις Γούβες δίπλα στο ξενοδοχείο Κοράλλι. Πληροφ. τηλ. 0822-22132 μετά την 12η μεσημβρινή.
(Ε328) 1—10

ΕΝΟΙΚΙΑΖΕΤΑΙ σπίτι 2 δωματίων οδός Παν. Νικουσίου 19 Πληροφ. εντός.
(Ε348) 1—4

ΕΝΟΙΚΙΑΖΕΤΑΙ γκαρσονιέρα στην Λ. Θερίσσου 102 Πληροφ τηλ. 284371 από 2—4 μ.μ.
(Ε309) 1—6

ΕΝΟΙΚΙΑΖΕΤΑΙ μονοκατοικία 3 δωματίων στο Γάζι με τηλέφωνο. Πληροφ. τηλέφ. 242847.
(Ε350) 1—6

«ΚΟΥΒΟΧΩΡΙ»— Γούρνες ΕΝΟΙΚΙΑΖΟΝΤΑΙ σπίτια επιπλωμένα για παραθερισμό. Δίπλα στην θάλασσα με πολύ πράσινο. Τηλ.. 761228.
(Ε343) 1—10

ΕΝΟΙΚΙΑΖΕΤΑΙ οικόπεδον περιφραγμένον, απολύτως ασφαλές, 40 μέτρα από τον σταυρόν Εθνικής οδού και Λεωφ. Αμπελοκήπων, παραπάνω από του Γερμανού το εργοστάσιο, κατάλληλον για οιανδήποτε εργασίαν, γκαράζ, οικοδομικά υλικά, έκθεσιν αυτοκινήτων, αποθήκευσιν ξυλείας και σιδήρων. Πληροφ. τηλ. 232003.
(Ε314) 1—15

ΕΝΟΙΚΙΑΖΕΤΑΙ στην πλατεία Τριών Καμαρών στον πρώτο όροφο οικοδομής γραφείο 22 τ.μ πολυτελούς κατασκευής με ιδιαίτερη τουαλέτα. Πληροφ. εντός και τηλ.. 286365.
(Ε352) 1—6

ΕΝΟΙΚΙΑΖΕΤΑΙ ισόγειο διαμέρισμα 3 δωματίων με χωλ κουζίνα λουτρό στην οδό Γ. Γεωργιάδου 20 (άνωθεν Όασης). Πληροφ. τηλ.. 287810—225340.
(Ε346) 1—4

ΕΝΟΙΚΙΑΖΕΤΑΙ κατάστημα στην πολυκατοικία 25ης Αυγούστου 46 με πρόσοψη στην πάροδο 35 τ.μ. Πληροφ. τηλ.. 222728 ώρες 8—10 π.μ.
(Ε234) 1—25

ΕΝΟΙΚΙΑΖΕΤΑΙ κατάστημα πολυτελούς κατασκευής στην Λ. 62 Μαρτύρων κατάλληλο για να στεγάσει μεγάλη επιχείρηση αποτελούμενο από 700 τ.μ. καθαρό, γωνιακό. Πληροφ. τηλ.. 0834)31216 καθημερινώς.
(Ε354) 1—10

ΕΝΟΙΚΙΑΖΟΝΤΑΙ δύο μαγαζιά των 50 τ.μ. και υπόγειο 100 τ.μ. οδός Καζαντζάκη (πάροδος Στυλ. Γιαμαλάκη) τηλ. 222550—221994.
(Ε283) 1—15

ΕΝΟΙΚΙΑΖΕΤΑΙ κατάστημα 36 τ.μ. με πατάρι και υπόγειο 120 τ.μ. επί της Γ. Παπανδρέου και Ιωνίας γωνία. Τηλέφ. 285183 —231268.
(Ε351) 1—8

ΕΝΟΙΚΙΑΖΕΤΑΙ στην οδ. Δαιδάλου 27 τριόροφη και ρετιρέ γωνιαία οικοδομή καινούργια πολυτελούς κατασκευής. Κάθε όροφος αποτελείται από μια αίθουσα 42 τ.μ. με ιδιαίτερη τουαλέτα και ασανσέρ, το δε ρετιρέ είναι 18 τ.μ. και βεράντα 25 τ.μ. Για περισσότερες πληροφορίες στο ισόγειο κατάστημα υποδημάτων ΦΕΛΙΝΙ, και στο τηλ.. 286365.
(Ε353) 1—6

ΕΝΟΙΚΙΑΖΕΤΑΙ κεντρικό γραφείο. Τηλ.. 232503.
(Ε376) 1—3

ΕΝΟΙΚΙΑΖΕΤΑΙ διαμέρισμα στο Μεϊντάνι ρετιρέ, δυο μικρές κρεββατοκάμαρες και μεγάλο σαλόνι με βοηθ. χώρους και βεράντες. Επίσης μεγάλο **κατάστημα** με πατάρι και υπόγειο. Τηλ.. 281907.
(Ε375) 1—2

ΕΝΟΙΚΙΑΖΕΤΑΙ διαμέρισμα ενός δωματίου με μπάνιο (34 τ.μ.), κατάλληλο και για επαγγελματική στέγη, στον Α' όροφο καινούργιας πολυκατοικίας, στη Λ. Δημοκρατίας 75 και Καλαμά Πληροφ. τηλ.. 231878.
(Ε374) 1—5

ΕΝΟΙΚΙΑΖΕΤΑΙ κατάστημα 160 τ.μ. επί της Λ. 62 Μαρτύρων 181 απέναντι από πρατήριο ΒΡ. Πληροφ. τηλ.. 761139—285961.
(Ε372) 1—6

ΕΝΟΙΚΙΑΖΕΤΑΙ διαμέρισμα 2 κυρίων δωματίων και λοιπών βοηθητικών χώρων παραθαλάσσιο σε βίλλα με παραδοσιακό στυλ, 10 χλμ. από Ηράκλειο. Πληροφ. τηλ.. 242864 από 09.00—13.00 και 17.00—20.00
(Ε373) 1—6

ΕΝΟΙΚΙΑΖΕΤΑΙ γκαρσονιέρα. Τηλ.. 223843.

ΕΝΟΙΚΙΑΖΕΤΑΙ κατάστημα 75 τ.μ. στην οδό Μιχαήλ Αργαγγέλου 37. Πληροφ. τηλέφ. 232902 —230570.
(Ε361) 1—2

ΕΝΟΙΚΙΑΖΕΤΑΙ γραφείο 30 τ.μ. επί της οδού Ζωγράφου 3 Πλ. Δασκαλογιάννη. Πληροφ. τηλ.. 222622.
(Ε362) 1—3

ΕΝΟΙΚΙΑΖΕΤΑΙ ισόγειο διαμέρισμα 4 δωματίων με κεντρική θέρμανση Σμπώκου 88 Μασταμπάς. Τηλ.. 280788 ώρες γραφείου.
(Ε363) 1—6

ΕΝΟΙΚΙΑΖΕΤΑΙ ταβέρνα εξοπλισμένη ή μη σε τουριστική περιοχή στις Γούβες. Προτάσεις μόνο σοβαρές. Πληροφ. τηλ.. 223526—μετά τις 8.30 μ.μ.
(Ε364) 1—3

ΕΝΟΙΚΙΑΖΟΝΤΑΙ στο Μεϊντάνι δύο ευρύχωρα δωμάτια μαζί ή χωριστά με λουτρό Α' ορόφου, με θυροτηλέφωνο και βεράντα στην πρόσοψη, κατάλληλα για ιατρείο, μηχανικό, φυσιοθεραπευτή, κομωτή και για ένα ή δύο εργένηδες. (Προσφέρεται και για δύο επαγγελματίες συγχρόνως). Τηλ.. 283711 εργάσιμες ώρες και 285711 τις υπόλοιπες.
(Ε365) 1—3

ΕΝΟΙΚΙΑΖΕΤΑΙ δωμάτιο σε ρετιρέ με κουζίνα και λουτρό για κορίτσια οδός Νταλιάνη 39 Τηλ.. 281955.
(Ε366) 1—2

ΕΝΟΙΚΙΑΖΕΤΑΙ τριάρι στην οδό Μουσών 61 Συν)σμός Δημητρίου. Πληροφ. τηλ.. 280868 μετά τις 3 μ.μ.
(Ε367) 1—2

ΕΝΟΙΚΙΑΖΕΤΑΙ γκαρσονιέρα λουξ με πατάρι. Πληροφ. τηλ.. 233267.
(Ε368) 1—2

ΕΝΟΙΚΙΑΖΕΤΑΙ γκαρσονιέρα επίσης και γραφείο στην οδό 1866 αρ. 57. Πληροφ. τηλ.. 232033— 284884.
(Ε369) 1—3

ΓΙΑ επαγγελματική στέγη ΕΝΟΙΚΙΑΖΕΤΑΙ ισόγειο διαμέρισμα 3 δωματίων με βοηθ. χώρους. Τηλ.. 281495.
(Ε371) 1—8

ΕΝΟΙΚΙΑΖΕΤΑΙ διαμέρισμα 4 άρι 115 τ.μ. στην περιοχή Ξανθουδίδου. Πληροφ. τηλ.. (0892) 22366.
(Ε339) 1—6

ΕΝΟΙΚΙΑΖΕΤΑΙ διαμέρισμα 6 δωματίων 134 τ.μ. στον Μασταμπά. Τηλ.. 231226.
(Ε370) 1—4

ΕΝΟΙΚΙΑΖΟΝΤΑΙ διαμερίσματα 2 δωματίων στη βίλλα MARIE κοντά στη θάλασσα πλήρως εξοπλισμένα στη διακλάδωση Γουβών (στάση Ανθόκηπος). Ενοικιάζονται και για λογαριασμό **τουριστικών γραφείων** Τηλ.. 285235 —281015.
(Ε325) 1—20

ΕΝΟΙΚΙΑΖΕΤΑΙ διαμέρισμα 2 δωματίων με κουζίνα -τραπεζαρία και 2 λουτρά, και δωμάτια επιπλωμένα με ατομικό λουτρό. Πληροφορίες 12—2 τηλ 231884
(Ε342) 1—6

ΠΩΛΗΣΕΙΣ

ΠΩΛΕΙΤΑΙ TAXI OPEL RECORD Ντήζελ 1 έτους. Πληροφ. οδός Κομνηνών 45.
(Π918) 1—5

ΕΠΙ της Εθνικής οδού Μεσαράς στο 5ο χλμ. **ΠΩΛΕΙΤΑΙ** αγροτεμάχιο εκτάσεως 2400 τ.μ συνορεύον με εργοστάσιο Χουμεριανού. Τηλ.. 286247 ώρες 6 -9 μ.μ.
(Π919) 1—10

ΠΩΛΕΙΤΑΙ διαμέρισμα 75 τ.μ σε Β' όροφο, γωνιακό Λυσιμάχου και Κων)νου Παλαιολόγου (απέναντι από το ξενοδ. ΞΕΝΙΑ). Πληροφ. τηλ. 243557 από 12.30 μ.μ.—2 μ.μ. και 6.30 μ.μ.—9 μμ.
(Π915) 1—6

ΠΩΛΕΙΤΑΙ τηλεόραση έγχρωμη ολοκαίνουργια. Καλέστε 761143.
(Π922) 1—2

ΠΩΛΕΙΤΑΙ τηλέφωνο εντός πόλεως Ηρακλείου. Πληροφ. στο 761143.
(Π921) 1—2

ΠΩΛΕΙΤΑΙ επιβατηγό αυτοκίνητο μάρκας ΜΟΣΚΟΒΙΤΣ 5—408. Πληροφ. τηλ.. 222805.
(Π924) 1—5

ΠΩΛΕΙΤΑΙ επιβατηγό αυτοκίνητο ALLEGRO 1100, σε άριστη κατάσταση και σε τιμή ευκαιρίας. Πληροφ. τηλ.. 233465 (απογευματινές ώρες).
(Π925) 1—5

ΠΩΛΕΙΤΑΙ κοπτοράπτης και γαζωτική στη τιμή των 35.000 μη επαγγελματικά. Πληροφ. Δικαιοσύνης 27 Β' όροφος.
(Π923) 1—5

ΠΩΛΕΙΤΑΙ ανεμόμυλος αμερικάνικος 2,5 ίντσες, σε αρίστη κατάσταση, αντλεί νερό από βάθος 45 μέτρων. Πληροφ. τηλ. 289977 ώρες 9—2 και 5 — 8,30 μ.μ.
(Π925) 1—6

ΕΥΚΑΙΡΙΑ! ΠΩΛΟΥΝΤΑΙ καροτσάκια εισαγωγής 1500, καθίσματα κρεββατάκια 2000, αυτοκινήτου, παντελόνια κοτλέ, μπλουζάκια μακό, μωρουδιακά όλα εισαγωγής. Πληροφ. τηλ.. 236444 οδός Νικ. Πλαστήρα 76 Κομένο μπεντένι.

ΠΩΛΕΙΤΑΙ επαγγελματικό ψυγείο. Τηλέφ. 220571.
(Π924) 1—10

ΠΩΛΟΥΝΤΑΙ 3 στρέμματα με καλυμμένο χώρο 400 τ.μ. στην Φοινικιά. Πληροφ. τηλ.. 242713 από 8—3 μ.μ.
(Π903) 1—10

ΠΩΛΕΙΤΑΙ επιχείρηση ταβέρνας με πλήρη εξοπλισμό, πλησίον CRETA BEACH σε τιμή ευκαιρίας. Γίνονται ευκολίες πληρωμής. Πληροφορ. τηλέφ. 235645.
(Π914) 1—6

ΠΩΛΕΙΤΑΙ V.W σκαραβαίος μοντ. 69 από πρώτο χέρι αγραφτζούνιστο. Πληροφ τηλ.. 225761
(Π916) 1—5

ΠΩΛΕΙΤΑΙ ελαιόφυτο 4 στρ. στην περιοχή Σιλάμου Κοινότητας Βασιλιές. Επίσης **ΠΩΛΕΙΤΑΙ** αμπέλι 1 στρέμ. στην περιοχή Κνωσού. Πληροφ. τηλ.. 232870.
(Π913) 1—6

ΠΡΟΣΟΧΗ

ΠΩΛΕΙΤΑΙ στο λιμάνι Χερσονήσου στην παραλιακή οδό διαμέρισμα **ετοιμοπαράδοτο** 85 τ.μ με πρόσοψη στη θάλασσα. Είναι Ν.Α. και βρίσκεται στον 2ο όροφο. Γίνονται ευκολίες μέχρι 25ο)ο. Τηλ.. 235612.
(Π912) 1—25

ΠΩΛΕΙΤΑΙ ΠΕΖΩ 304 εις άριστη κατάστασιν. Τηλ.. 222545
(Π923) 1—3

ΣΤΗ Χερσόνησο **ΠΩΛΕΙΤΑΙ** γκαρσονιέρα 30 τ.μ. ετοιμοπαράδοτη. Πληροφ. τηλ 223977.
(Π

ΑΝΑΚΟΙΝΩΣΗ

Γιά ἐνημέρωση τῶν Συνδικαλιστικῶν οργανώσεων πού ἀνήκουν στή δύναμη τοῦ ΕΚΗ, τῶν πελατῶν της ΜΠΕΡΝΙΕΣ καί ὅλων ὅσων βοήθησαν τήν προσπάθεια τῶν ἐργαζομένων στό ἐργοστάσιο αὐτό πρέπει νά ἀνακοινώσομε τά παρακάτω σάν ἀπάντηση στίς πολλές καί διαφορες φῆμες πού κυκλοφοροῦν

1 Οὐδέποτε ἔγινε κατάληψη τοῦ ἐργοστασίου ἀπό τούς Ἐργαζόμενους.

Ἀπόδειξη τουτου εἶναι ἡ ἔγγραφη ἐξουσιοδότηση πού μας ἔδωσε ὁ κυριότερος μέτοχος τῆς Ἑταιρείας.

2. Ποτὲ δὲν χαρακτηρίσαμε τῆς ἐνέργειες μας σάν αὐτοδικία χείριση γιατί ουσιαστικά δὲν ἦταν αὐτοδιαχείριση. Ἀπόδειξη τουτου εἶναι τό πρακτικό της Συνέλευσης τῶν Ἐργαζομένων τῆς 11-9-82 πού ἀναφέρει ὅτι οἱ Ἐργαζόμενοι ἀναλαμβάνουν τήν προσωρινή διαχείριση τοῦ ἐργοστασίου μχρι νά οριστεί νομιμο Δ.Σ τῆς Ἑταιρείας καί γιά νά μπορσυν νά πάρουν τίς οφειλομενες δεδουλευμένες ἀποδοχὲς τους.

3. Τὴν ὅλη προσπάθεια ξεκίνησαν οἱ ἐργαζόμενοι ἐλπίζοντας σὲ μιά ουσιαστική βοήθεια ἀπό τούς ἁρμόδιους κρατικούς φορεις ἡ ὁποία ὅμως δὲν ὑπῆρξε. Δὲν ἀμφισβητοῦμε βέβαια γιά τήν παρασχεθεισα ηθική συμπαράσταση τῶν τοπικῶν Ἀρχῶν καί τούς ευχαριστοῦμε γι αυτό.

4. Οἱ Ἐργαζόμενοι ἀνεβάζοντας τήν παραγωγή κατά 300α)ο ὅπως συγκεκριμένα δήλωσε ὁ Πρόεδρος τοῦ ΕΚΗ σὲ συνέντευξή του στήν ἐφημερίδα «ΑΥΡΙΑΝΗ», καί θυσιάζοντας μέρος ἀπό τό μεροκάματό τους κατόρθωσαν νά μειώσουν τό παθητικό της ἑταιρείας κατά 1.800.000 δρχ ἀπό τόν πρῶτο κιόλας μήνα.

5. Κανένας ἀπό τούς ἐργαζόμενους δὲν ἤρθε σὲ ἐπαφή ουτε ἔστειλε τηλεγραφήματαστόν πρόεδρο τῆς ἑταιρείας Μπαλα πού ἐπιθυμοῦσε σύμφωνα μὲ δηλώσεις του τό κλείσιμο ἐργοστασίου, ὅπως ἀναφέρθηκε στή Συνέλευση Αντιπροσώπων τοῦ ΕΚΗ. Οἱ μόνες ἐπαφὲς πού εἰχαμε ἦταν μὲ τούς διεκδικούντες νόμιμα τίς μετοχὲς τῆς Ἑταιρείας καί πού ματαίωσαν τελικά τήν ὑποβληθεισα αἴτηση πτώχευσης. Στίς ἐπαφὲς αὐτὲς καί στά ΤΕΛΕΧ αἰτημά μας ἦταν ἡ οἰκονομική ἐνίσχυση της ἑταιρείας γιατί ἐγκαταλειφθήσα ἀπό τό ΔΣ κινδύνευε νά κλείσει λόγω παλαιῶν χρεῶν καί ἔλλειψης χρημάτων γιά προμήθεια πρώτων ὑλων.

6. Ἀπό τά παραπάνω φαίνεται ὅτι ἡ διακοπή της λειτουργίας τοῦ ἐργοστασίου δὲν προῆλθε ἀπό ἔλλειψη ἐνδιαφέροντος τῶν Ἐργαζομένων, ὅπως ἀναφέρθηκε στήν Συνέλευση τῶν Αντιπροσώπων τοῦ ΕΚΗ, ἀλλά ἀπό διακοπή τῆς παροχῆς ηλεκτρικοῦ ρεύματος ἀπό τήν ΔΕΗ λόγω παλαιῶν χρεῶν τῆς ἑταιρείας.

Στήν ΔΕΗ καταβλήθηκε ἀπό τούς Ἐργαζόμενους τό ποσό τῶν 800.000 δρχ περίπου τήν 15-12-82 καί συγχρόνως ζητήσαμε ἀπό τόν Διοικητή τῆς ΔΕΗ μὲ ἔγγραφό μας καί μὲ παραστάσεις μας στόν κ. Νομάρχη τήν ρύθμιση των παλαιῶν χρεων ουτως ωστε νά συνεχιστει ἡ λειτουργία του ἐργοστασίου μὲχρι τό ὁριστικό ξεκαθάρισμα τῶν διαφορῶν τῶν μετάχων καί νά μή πεταχτοῦν στό δρόμο 35 ἐργαζόμενοι οἱ οποιοι σημειωτέον ειναι οἰκογενειάρχες. Παρ ὅλα αὐτά δὲν ἔγινε τίποτε καί μὲ ἐντολη του κ. Μαραγκάκη Δ)ντή τῆς ΔΕΗ στό Ἡράκλειο διακόπηκε ἡ παροχή ρεύματος στίς ἀρχὲς του Γενάρη 83 κι ἔτσι σταμάτησε ἡ λειτουργία τοῦ ἐργοστασίου.

Ἀπό τότε κι ἐπειδή ὑπῆρξε παντελής ἔλλειψη ἐνδιαφέροντος ἀπό τούς ὑπεύθυνους τῆς ἑταιρείας ἐπειδή δὲν ἐξοφλήθηκαν οἱ δεδουλευμένες ἀποδοχὲς τῶν Ἐργαζομένων καί ἐπειδή δέν τούς κοινοποιήθηκε καμμιά ἀπόλυση ἀπὸ τήν Ἑταιρεία πρός διασφάλιση τῶν νομίμων δικαιωμάτων τους προβήκανε σὲ ἐπίσχεση ἐργασίας.

Ἡράκλειο 13 Απρίλη 83
ΟΙ ΕΡΓΑΖΟΜΕΝΟΙ

Ο ΔΙΕΥΘΥΝΤΗΣ ΤΟΥ ΟΣΚ ΧΘΕΣ ΣΤΟ ΗΡΑΚΛΕΙΟ

Ἦρθε χθες το πρωί στην πόλη μας και επιθεώρησε τα σχολικά μας κτίρια ο Γεν. Δ)ντής του Οργανισμού Σχολικών Κτιρίων, κ. Γεωργ. Πατσιλινάκος.

Τον κ. Πατσιλινάκο συνόδευσε στην επιθεώρηση αυτή ο Νομάρχης κ. Γεωργιάδης και άλλοι αρμόδιοι παράγοντες.

Το απόγευμα πραγματοποιήθηκε στο ΕΒΕΗ σύσκεψη με θέμα το κτιριακό. Στη σύσκεψη προήδρευσε ο κ. Πατσιλινάκος.

ΑΝΑΓΝΩΡΙΣΙΣ ΣΩΜΑΤΕΙΟΥ

Με την υπ' αριθ. 75)1983 απόφασιν του Πολυμελοῦς Πρωτοδικείου Ηρακλείου (Διαδικασία Εκουσίας Δικαιοδοσίας) εγκρίθηκε το από 17 Νοεμβρίου 1982 Καταστατικόν και αναγνωρίσθηκε η Ομοσπονδία η οποία θα έχει έδρα το Ηράκλειο Κρήτης και επωνυμία: ΟΜΟΣΠΟΝΔΙΑ ΓΟΝΕΩΝ ΚΑΙ ΚΗΔΕΜΟΝΩΝ ΜΑΘΗΤΩΝ ΔΗΜΟΤΙΚΗΣ ΕΚΠΑΙΔΕΥΣΕΩΣ Ν. ΗΡΑΚΛΕΙΟΥ, σκοπό δε τη συμβολή της στην εξύψωση της παιδείας, την συμπαράσταση στους μαθητές με στόχο τη μάθηση και εργασία καθώς και την ενίσχυση της προσωπικότητας των συλλόγων—μελών για την καλλίτερη και αποδοτικώτερη λειτουργία των.

Ηράκλειο 18 Απριλίου 1983
Η πληρεξούσιος δικηγόορος
Δέσποινα Σαριδάκη

ΠΝΙΓΗΚΕ ΣΕ ΠΗΓΑΔΙ

Σε πηγάδι βάθους 3 μέτρων έπεσε προχθές το απόγευμα και πνίγηκε ο Στέλιος Σωμαράκης, 77 χρονών γεωργός, κάτοικος Γαρίπας.

Το ατύχημα συνέβη στην αγροτική περιοχή Λαλούδη Γαρίπας Μονοφατσίου.

ΑΝΗΛΙΚΟΣ ΣΥΝΕΛΗΦΘΗ ΓΙΑ ΟΠΛΟΦΟΡΙΑ

Ένας 17χρονος, ο Μ.Ζ. συνελήφθη, για οπλοφορία. Συγκεκριμένα σε έλεγχο που του έγινε στην Λ. Καλοκαιρινού βρέθηκε πάνω του αμφίστομο μαχαίρι, με μήκος λεπίδας 17 εκατοστά.

Το μαχαίρι που κατασχέθηκε βρισκόταν μέσα με πλαστική θήκη.

ΛΟΓΟΙ ΚΑΙ ΑΝΤΙΛΟΓΟΙ

Συνέχεια από την 1η σελίδα

οφτοί στα κάρβουνα οι χοντροί κάνουνε καλή παρέα καί πίνουνε φλάσκους κρασί.

★

ΝΟΣΤΙΜΟΤΑΤΟΙ επίσης είναι και με το παραδοσιακό πιλόφι. Όχι όμως με ρύζι, αλλά με σιτάρι αλεσμένο, με χόντρο, καθώς τους θέλει ο χωριάτικος τσελεμεντές. Η κρητική μούσα διέσωσε τη νοστιμιά του με την πασίγνωστη μαντινιάδα:

Ο χόντρος κάθε κουταλιά
θέλει και το χοχλιό τζη.
Έτσα κι η κάθε κοπελιά
τον αγαπητικό τζη..

Όταν ο λαϊκός μαντινιαδολόγος ταίριαζε το λαϊκό αυτό δίστιχο, δεν φανταζόταν ασφαλώς ότι θα ερχότανε καιρός που και ο πρώτος και ο δεύτερος στίχος θα παρουσίαζε προβλήματα. Γιατί και ο χόντρος σπανίζει και οι κοπελιές που θέλουν ένα μόνο αγαπητικό.

★

ΤΩΡΑ ΜΕ ΤΗΝ ισότητα οι γυναίκες πήρανε το ανδρικό τραγουδάκι που έλεγε ο Γούναρης «Στη ζωή μας μια γυναίκα δεν μας φτάνει» και το φέρανε στα δικά τους μέτρα:

Στη ζωή μας
ένας άντρας
δεν μας φτάνει
ούτε κι εμποδίζει
το στεφάνι
κάτω οι προλήψεις οι γνωστές,
θέλομε ντουζίνα εραστές
για τα κέφια,
το περίσιο μας, το κάτι,
μαι ζωή 'ν' αυτή
πανάθεμά τη!...

☆

ΤΙ ΘΑ ΤΙΣ εμποδίσει άλλωστε; Η μοιχεία έπαψε να αποτελεί αδίκημα και μπορεί να εξασκείται ατιμωρητί «κατά συρροήν» και «κατ' εξακολούθησιν» όπως λέγονται ορισμένες αξιόποινες πράξεις στη δικανική γλώσσα. Η παρθενία εξεβλήθη σαν περιττός αναχρονισμός και ασήκωτο βάρος από το απόκρυφο εσώρουχο των κοριτσιών. Οι εκτρώσεις βρίσκονται υπό νομιμοποίησιν. Άρα θηλυκοί και αρσενικοί μπορούν αμοιβαίως και ακωλύτως ν' ακολασταίνουν, για να κάμομε πραγματικότητα το στίχο του ονειροπόλου ποιητή «Όμορφος κόσμος, ηθικός, αγγελικά πλασμένος».

Κωστής Φραγκούλης

ΑΠΟΛΥΤΗ Η ΕΠΙΤΥΧΙΑ ΤΗΣ ΑΠΕΡΓΙΑΣ ΤΩΝ ΓΙΑΤΡΩΝ

Από μέρους της Παγκρήτιας Ένωσης Νοσοκομειακών γιατρών ἐξεδόθη ἡ πιό κάτω ἀνακοίνωση:

Μέ καθολική συμμετοχή τῶν Νοσοκομειακῶν γιατρῶν ἄρχισε ἡ 48 ωρη ἀπεργία τῆς ΠΕΓΚΙΚ. Τά ἔκτακτα περιστατικά καλύπτονται μὲ προσωπικό ἀσφαλείας.

Τά ποσοστά τῆς συμμετοχῆς φανερώνουν τήν ἀπήχηση τῶν αἰτημάτων της ἀπεργίας στους Νοσοκομειακούς γιατρούς οἱ ὁποιοι ειναι ἀποφασισμένοι νά ἀντιδράσουν ἔντονα σὲ τυχόν ὑπαναχωρήσεις τῆς πολιτείας στό θέμα τῆς ὑγείας καί ἀπαιτουν νά προχωρήσει ἡ Κυβέρνηση στήν ὑλοποίηση τῶν προγραμματικῶν της ὑποσχέσεων γιά τό θέμα αὐτό.

ΔΙΑ ΤΟ Δ.Σ.
Ο Πρόεδρος
ΔΙΟΝ. ΚΡΕΜΗΣ
Ο Γραμματέας
ΚΩΣΤΗΣ ΝΙΚΗΦΟΡΑΚΗΣ

ΔΗΛΩΝΟΥΝ ΣΥΜΠΑΡΑΣΤΑΣΗ ΣΤΗΝ ΑΠΕΡΓΙΑ

Ο Σύλλογος Νοσηλευτικοῦ Προσωπικοῦ Βενιζελείου Νοσοκομείου θεωρει σωστά δικαιολογημένα καί ευφηκτά τά αἰτήματα τίς ἀπεργιακης κινητοποίησης τῶν γιατρῶν καί δηλώνει τήν ἀπόλυτη συμπαράστασή του.

Ἡράκλειο 18-4-83
Η Αντιπρόεδρος
ΖΕΡΒΟΥ ΕΛΕΝΗ
Η Γραμματέας
ΜΟΥΣΤΑΚΑ ΠΟΠΗ

ΓΙΑΝΝΗΣ Γ. ΣΠΥΝΘΟΥΡΑΚΗΣ
Χειρουργός
Γυναικολόγος - Μαιευτήρ
Δέχεται στό Μαιευτήριο «ΜΗΤΕΡΑ», Γερωνυμάκη 11, τηλ. Ἰατρείου 220-960, οἰκίας 285006. Μαιευτηρίου 234707—8. Ὧρα ἐπισκέψεων 9—1 μ.μ. καί 6—8 μ.μ.

ΕΜΜ. ΑΣΠΡΑΔΑΚΗΣ
Ἰατρός
Νευρολόγος - Ψυχίατρος
Εγκαταστάθηκε μόνιμα στό Ἡράκλειο, Βικέλα 6 καί Νεκταρίου, Πλατεία Κορνάρου (Βαλιδὲ Τζαμί). Δέχεται 8—1 π.μ. καί 5—8 μ.μ.
Ψυχοθεραπεία μὲ ραντεβού.
Τηλ. 225688.

ΧΕΙΡΟΥΡΓΟΣ ΟΦΘΑΛΜΙΑΤΡΟΣ
Νικόλαος Γ. Νικολετάκης
Μετὰ 4ετή εἰδίκευση ἐγκατεστάθη εἰς τὸ Ἡράκλειο. Δέχεται Πλ. Κορνάρου 31. Στοά Γιαλεράκη 1ος ὄροφος. Τηλ. ἰατρείου 243898. Διὰ ἐπείγοντα περιστατικά 285358.

ΙΩΣΗΦ Ε. ΜΑΝΟΥΣΑΚΗΣ
Καρδιολόγος
Δέχεται κάθε μέρα 8—1 π.μ. καί 5—8 μ.μ. πλήν Σαββάτου - Κυριακής, εἰς τὸ ἐπί τῆς ὁδοῦ Ἀμαλθείας - Βέργας καί Κατεχάκη γωνία Ἰατρεῖον του (πλησίον Ἀρχιεπισκοπῆς). Τηλ. Ἰατρείου: 241-974, οἰκίας 241230.

ΜΕΤΑΞΑΚΗΣ ΕΜΜΑΝΟΥΗΛ
Εἰδικός Παθολόγος
Ἔβανς 44
(Κοσμοπολίτ)
Τηλ. 225370, Οἰκίας 225483
Δέχεται 8—1 π.μ. καί 5—8 μ.μ.

Ταξιδεύετε ἀνετα & φθηνά
ΑΕΡΟΠΟΡΙΚΩΣ

	ΑΠΛΟ	ΕΦ/ΦΗΣ		ΑΠΛΟ	ΕΠ/ΦΗΣ
ΛΟΝΔΙΝΟ	17.200	24.500	ΡΩΜΗ	10.500	19.600
ΠΑΡΙΣΙ	15.500	22.500	ΜΑΔΡΙΤΗ	15.000	28.000
ΑΜΣΤΕΡΝΤΑΜ	13.000	24.600	Ν. ΥΟΡΚΗ	25.500	43.000
ΒΡΥΞΕΛΛΕΣ	13.500	24.900	ΒΟΣΤΩΝΗ	31.000	52.000
ΚΟΠΕΓΧΑΓΗ	14.500	18.850	ΟΥΑΣΙΚΤΩΝ	35.000	61.000
ΣΤΟΚΧΟΛΜΗ	17.600	24.500	ΣΙΚΑΓΟ	33.500	49.500
ΟΣΛΟ	22.100	32.000	Ν. ΟΡΛΕΑΝΗ	38.000	65.000
ΕΛΣΙΝΣΚΙ	20.350	29.600	ΣΗΑΤΛ	41.500	71.000
ΓΚΟΤΕΜΠΟΥΡΓΚ	19.900	32.000	ΝΤΑΛΛΑΣ	41.000	65.000
ΑΜΒΟΥΡΓΟ	19.100	34.000	Σ. ΦΡΑΤΖΙΣΚΟ	38.000	65.000
ΑΝΝΟΒΕΡΟ	18.400	33.100	Λ. ΑΝΤΖΕΛΕΣ	38.000	65.000
ΒΕΡΟΛΙΝΟ	13.000	20.700	ΝΤΙΤΡΟΪΤ	36.000	64.000
ΦΡΑΚΦΟΥΡΤΗ	16.300	27.500	ΜΑΪΑΜΙ	38.000	63.000
ΣΤΟΥΤΓΑΡΔΗ	18.500	28.500	ΜΟΝΤΡΕΑΛ	32.900	51.000
ΜΟΝΑΧΟ	14.600	24.800	ΤΟΡΟΝΤΟ	37.900	65.000
ΚΟΛΩΝΙΑ	17.000	30.100	ΒΟΜΒΑΗ	22.500	47.000
ΒΙΕΝΝΗ	12.500	19.600	ΧΟΝΓΚ-ΚΟΝΓΚ	35.100	78.000
ΖΥΡΙΧΗ	12.500	22.400	ΜΑΝΙΛΑ	31.000	78.000
ΓΕΝΕΥΗ	12.000	26.500	ΤΟΚΥΟ	35.000	79.000
ΝΙΚΑΙΑ	24.000	26.000	ΑΥΣΤΡΑΛΙΑ	48.000	–
ΜΑΣΣΑΛΙΑ	16.800	24.000	ΜΠΟΥΕΝΟΣ	65.160	137.500
ΜΙΛΑΝΟ	11.900	21.500	ΡΙΟ	56.070	120.370
			ΣΑΟ ΠΑΟΛΟ	57.370	123.110

CONSOLAS TRAVEL
ΠΛ. ΔΑΣΚΑΛΟΓΙΑΝΝΗ ΗΡΑΚΛΕΙΟ - ΤΗΛ.:288847

«Ο ΒΑΡΚΑΡΗΣ ΤΟΥ ΚΑΣΤΡΟΥ»
Είναι ο τίτλος του νέου Βιβλίου του ΒΑΓΓΕΛΗ ΓΡΑΤΣΕΑ που κυκλοφόρησε.
Θα το βρείτε σε όλα τα κεντρικά Βιβλιοπωλεία της πόλης μας. Το Βιβλίο εκδόθηκε στις «ΕΚΔΟΣΕΙΣ ΚΝΩΣΟΣ» του Στέλιου Χαλκιαδάκη. Το Παλιό Μεγάλο Κάστρο, αναζωντανεύει χαρές και πίκρες και πόλεμους που πέρασαν.

ΓΕΩΡΓΟΙ ΕΠΙ ΤΕΛΟΥΣ ΘΕΡΜΟΚΗΠΙΑ ΓΙΑ ΜΙΑ ΖΩΗ!!!
Ἦρθε καί στήν Ἑλλάδα τό ἄθραυστο, ἄφθαρτο καί διαφανές, διπλό πλαστικό τζάμι τῆς POLIGAL ἀπό πολυκαρμπονάτε. Προϊόν προηγμένης τεχνολογίας, δοκιμασμένο στίς σκληρές καιρικές συνθῆκες τοῦ Ἰσραήλ.
- **Μέ ὑψηλή τεχνολογική μόνωση**
- **ΟΙΚΟΝΟΜΙΑ σέ καύσιμα τουλάχιστον 80%**
- **Φωτεινότητα 83%**
- **Παραγωγή λουλουδιῶν - κηπευτικῶν στήν καρδιά τοῦ χειμῶνα**
- **Τά θερμοκήπια πριμοδοτοῦνται μέ τό Νόμο 1262/82 50%**
- **Μέ τήν ἐγγύηση τῆς POLIGAL Ἰσραήλ**

ΤΕΡΜΑ ΣΤΙΣ ΑΛΛΑΓΕΣ ΤΟΥ ΝΑΥΛΟΝ
Ἀποκλειστική Διάθεση: Ἄγγελος Ζαχαρίας
Λιτοχώρου 51 - Τηλ. 031/923.874 - 929.851 - Θεσσαλονίκη
ΖΗΤΟΥΝΤΑΙ ΑΝΤΙΠΡΟΣΩΠΟΙ

ΕΘΝΙΚΗ
Η ΠΡΩΤΗ ΑΣΦΑΛΙΣΤΙΚΗ
Με την ίδρυση του νέου Υποκαταστήματος ζωής στο Ηράκλειο και προκειμένου να αναπτύξει και τις υπόλοιπες περιοχές του Νομού, δίνει την ευκαιρία σε άτομα (άνδρες ή γυναίκες) από ολόκληρο το Νομό να κάμουν καρριέρα.
ΑΠΑΡΑΙΤΗΤΑ ΠΡΟΣΟΝΤΑ:
- Γυμνασιακή τουλάχιστον μόρφωση, χωρίς στρατιωτικές υποχρεώσεις, να είναι δραστήριοι, εργατικοί και φιλόδοξοι.
- Τηλεφωνήσατε για ραντεβού στον κ. Φραγκάκη, Τηλέφωνο 280-387.

... ΠΟΛΥΟΥΡΕΘΑΝΗ ...
... ΠΟΛΥΠΡΟΣΤΑΣΙΑ ...
... για πραγματική θερμομόνωση και τέλεια στεγανοποίηση
ΣΕ ΠΑΛΙΕΣ ΚΑΙ ΝΕΕΣ ΚΑΤΑΣΚΕΥΕΣ
ψεκασμός με ΠΟΛΥΟΥΡΕΘΑΝΗ
Η ΙΔΑΝΙΚΗ ΘΕΡΜΟΜΟΝΩΣΗ-ΥΓΡΟΜΟΝΩΣΗ ΜΕ ΠΟΛΥΟΥΡΕΘΑΝΗ ΤΗΣ BAYER ΔΥΤ. ΓΕΡΜΑΝΙΑΣ
λ= 0,018 Kcal/mhc
ΨΕΚΑΖΕΤΑΙ ΣΕ ΠΑΧΟΣ 2,5-3 ΕΚ. ΑΠΟ ΕΙΔΙΚΕΥΜΕΝΑ ΣΥΝΕΡΓΕΙΑ ΜΑΣ ΣΕ ΠΑΛΙΕΣ ΚΑΙ ΝΕΕΣ ΚΑΤΑΣΚΕΥΕΣ, ΤΑΡΑΤΣΕΣ, ΤΟΙΧΟΥΣ, ΟΡΟΦΕΣ, ΕΡΓΟΣΤΑΣΙΑ, ΨΥΚΤΙΚΟΥΣ ΘΑΛΑΜΟΥΣ.
ΤΕΧΝΟΣΚΑΛ - ΤΕΧΝΟΜΟΝΩΤΙΚΗ Ο.Ε.
ΥΠΕΥΘΥΝΟΙ: Ν. ΠΛΟΥΣΟΣ - Κ. ΣΗΦΑΚΗΣ ΠΟΛ. ΜΗΧΑΝΙΚΟΙ
ΔΕΙΛΙΝΑ - ΗΡΑΚΛΕΙΟ ΤΗΛ. 287.554, 281.225, 241.057

ΠΑΧΥΣΑΡΚΙΑ
ΔΗΜΙΟΥΡΓΙΑ, ΕΠΙΠΤΩΣΕΙΣ, ΘΕΡΑΠΕΙΑ
Ο ἀντιπρόσωπος τῶν Swiss Slimming Centers στήν Ἑλλάδα ἀπαντᾶ σέ καίριες ἐρωτήσεις.

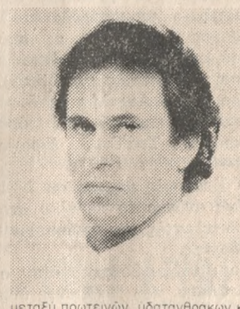

Τά τελευταία χρόνια ἐχει παρατηρηθεί ἐξαρση τῆς παχυσαρκιας στόν λεγομενο πολιτισμένο κόσμο.
Οἱ γιατροί καί κυρίως οἱ καρδιολόγοι ἐχουν ταχθεί στόν πόλεμο κατά τοῦ παχους, μιά καί θεωρεῖται πια ἐπισημως, ὁ πρῶτος κινδυνος γιά τήν καρδια. Απευθυνθήκαμε στόν Αντιπρόσωπο τῶν "SWISS SLIMMING CENTERS" στήν Ἑλλάδα γιά νά ἀπαντήσει σε μερικές ἐρωτήσεις, πάνω σ' αὐτό το καυτό πρόβλημα.

ΕΡΩΤΗΣΗ: Εἶναι ἀληθεια ὅτι ὁ πολιτισμένος κόσμος ἀντιμετωπιζει ἐξαρση παχυσαρκιας καί γιατί;

ΑΠΑΝΤΗΣΗ: Ὀχι μόνο ὁ πολιτισμένος κόσμος, ἀλλά καί ἄλλες χώρες, ὁπου λόγω εἰδικῶν συνθηκῶν, οἱ ἀνθρωποι διατρέφονται λάθος.

ΕΡΩΤΗΣΗ: Τί εννοεῖτε λαθος; Λαθος ποσοτητες;

ΑΠΑΝΤΗΣΗ: Λάθος ποιότητα! Λόγου χαρη, πολλά αμυλοὐχα ἐλαια ραφινέ, κορεσμένα λίπη, πολλα ἀναψυκτικα καί οποιαδήποτε τροφή ειναι μακρυα ἀπό την φυσικη της σύνθεση. Ολα αὐτά ειναι υπεὐθυνα γιά την παχυσαρκια, μαζί μέ τήν μαστίγα τοῦ Διαβήτη, τῆς Χοληστερίνης, τῶν καρδιακῶν παθήσεων, Αγγειακῶν παθήσεων κλπ.
Σάν δευτερος υπεὐθυνος, ειναι ἡ παιδικη παχυσαρκια ἡ ὁποία σίγουρα μάς δίνει ἀργότερα παχυσαρκους ενηλικους! Ακολουθεῖ ἡ ἀλογιστη χρηση ηρεμιστικῶν, ὁρμονικῶν σκευασμάτων κλπ.

ΕΡΩΤΗΣΗ: Υπαρχει ἡ διάχυτη φημη ὅτι στά **ΕΛΒΕΤΙΚΑ ΚΕΝΤΡΑ ΑΔΥΝΑΤΙΣΜΑΤΟΣ,** ἀδυνατιζουν ἀτομα κατά 30 - 40 καί 50 κιλά ραγδαία, χωρίς νά μειωσουν ποσότητες τροφῆς καί χωρίς γυμναστική ἡ διαφορα φαρμακα. Εἶναι ἀληθεια καί πῶς τό πραγματοποιεῖτε;

ΑΠΑΝΤΗΣΗ: Ναι, εἶναι ἀληθεια!
Οἱ ατομικές κάρτες τῶν μελῶν μας ειναι απολὐτως ἀπόρρητες, γιατί περιεχουν ἰατρικά ἱστορικά καί ἔτσι δέν μποροῦμε νά τίς ἐπιδειξουμε, ἀλλά ἀκριβῶς αὐτοί εἶναι οἱ ἀνθρωποι πού μόνοι τους τά διήρηναν τήν φήμη τῶν **ΕΛΒΕΤΙΚΩΝ ΚΕΝΤΡΩΝ ΑΔΥΝΑΤΙΣΜΑΤΟΣ!**
Ἕνα ἀτομο ὑπέρβαρο κατά π.χ. 40 κιλα, ἐφ' ὅσον εἶναι ἀπόλυτα ὑγιές, μπορεί νά χάσει αὐτά τά κιλά μέσα σ' ἕνα πεντάμηνο χωρίς κανένα κινδυνο!
Η θεραπεία συνίσταται στήν χορήγηση φυσικῶν τροφῶν σέ σωστό χημικό συνδυασμό καί σέ απεριόριστες ποσότητες! Η ἀναλογία καί ὁ σωστός συνδυασμός μεταξύ πρωτεινῶν, ὑδατανθρακων καί λίπους **ἐπιταχύνει τήν ἐνζυματική δράση τοῦ μεταβολισμοῦ,** μέ ἀποτελεσμα τήν ἀμεση καύση τοῦ λίπους.
Ἐχουμε ἔτσι ἀπωλεια 10 κιλῶν σέ 4-5 ἑβδομάδες, 20 κιλῶν σέ 10 ἑβδομάδες καί 40 κιλῶν σε 20-22 ἑβδομάδες, χωρίς πεινα! Εἶναι κάτι πού δέν μπορεί νά επιτευχθεί μέ κανένα ἄλλο τρόπο!

ΕΡΩΤΗΣΗ: Μποροῦν ὅλα τά ατομα ν' ακολουθήσουν τό ἰδιο πρόγραμμα διατροφῆς;

ΑΠΑΝΤΗΣΗ: Ἀσφαλῶς ὄχι!
Τά προγραμματα διδονται καί συμφωνα μέ το ἰατρικό ἱστορικό τῶν ατομων, την γενικη κατάσταση ὑγειας, την ἡλικια, τις προηγουμενες διαιτες κλπ. Ἄλλο πρόγραμμα παιρνει ἕνας διαβητικός, ἄλλο ἕνας καρδιοπαθής καί ἄλλο μια κοπελιτσα ἡ ἕνα παιδί 12 ετῶν.

ΕΡΩΤΗΣΗ: Ἔχουν κινδυνο τά ατομα αὐτά νά ξαναπαχυνουν;

ΑΠΑΝΤΗΣΗ: Κατηγορηματικά ὄχι! Γιατί στά Ἐλβετικά Κέντρα Αδυνατισματος, δέν εφαρμὀζουμε **εὐκαιριακές καί πρόσκαιρες μεθόδους** αδυνατισματος, ἀλλά μαθαίνουμε τους ἐνδιαφερομενους νά διατρέφονται ΣΩΣΤΑ, ωστε νά μποροῦν μόνοι - τους νά ἐλέγχουν τήν κατάσταση.
Από την στιγμή πού τό ατομο ἐχει φτασει στό κανονικό του βαρος, ἀφομοιωνει σωστά μέ τή δικη μας μεθοδο, ὁλων τῶν εἰδῶν τις τροφες καί δέν κινδυνευει πια. Τρια ατομα ἐπεστρεψαν γιά επαναληψη θεραπειας. Μιά γυναικα μετά ἀπό ἐγκυμοσυνη, ὁπου τῆς εἶχαν χορηγηθεί ὁρμονες καί δυο ατομα μετά ἀπό αναγκαστική λήψη κορτιζόνης.

ΕΡΩΤΗΣΗ: Καί τό κοστος; Τό οἰκονομικό δηλαδη, εἶναι μεγαλο;

ΑΠΑΝΤΗΣΗ: Μπορεί κάποιος νά κρινει μονος του μέ μια ἐπισκεψη. Ἀλλωστε στά Ἐλβετικά Κέντρα Αδυνατισματος, υπαρχει καί ἡ δυνατότητα γιά εὐκολιες πληρωμῆς. Παντως, τό κοστος ειναι αρκετα χαμηλό, γιά τά αποτελεσματα πού επιτυγχανονται.

ΕΡΩΤΗΣΗ: Ἄν θελήσει, λοιπόν, νά σάς ἐπισκεφθεῖ κάποιος; ποιες ὡρες μπορεί νά ἐλθει καί πού;

ΑΠΑΝΤΗΣΗ: Κατ' ἀρχας, πρέπει νά τηλεφωνήσετε πρώτα γιά ἕνα ραντεβοῦ πού θα σάς απαλλαξει ἀπό την αναμονη. Τά Ἐλβετικα Κέντρα Αδυνατισματος, λειτουργοῦν γιά ἀνδρες καί γυναικες ἀπό 9 π.μ. - 7 μ.μ. κάθε μερα, ἀπό την Δευτερα ὡς την Παρασκευη.

Σημειωστε ὅτι τα Ἐλβετικα Κέντρα Αδυνατισματος εἶναι:
ΠΕΙΡΑΙΑΣ: Β. ΓΕΩΡΓΙΟΥ Α 17 καί ΠΡΑξΙΤΕΛΟΥΣ, ΤΗΛ. 41.20.188
ΣΥΝΤΑΓΜΑ: ΜΗΤΡΟΠΟΛΕΩΣ 12, ΤΗΛ. 32.30.077
ΑΜΠΕΛΟΚΗΠΟΙ: ΠΛ. ΜΑΒΙΛΗ καί Δ. ΣΟΥΤΣΟΥ 3 ΤΗΛ. 64.40.857 καί 64.44.819
ΠΑΤΗΣΙΑ: ΠΑΤΗΣΙΩΝ 137, ΤΗΛ. 86.22.949 καί 86.50.777
ΓΛΥΦΑΔΑ: Β. ΚΩΝ/ΝΟΥ 27, ΤΗΛ. 89.48.032
ΨΥΧΙΚΟ: ΚΗΦΙΣΙΑΣ 226 - ΤΗΛ. 6724941
ΚΗΦΙΣΙΑ: ΚΟΛΟΚΟΤΡΩΝΗ 4, ΤΗΛ. 80.17.971
ΘΕΣΣΑΛΟΝΙΚΗ: ΑΓ. ΣΟΦΙΑΣ 24, ΤΗΛ. 28.43.61
ΠΑΤΡΑ: ΑΡΑΤΟΥ 17 - ΠΛ. ΟΛΓΑΣ, ΤΗΛ. 27.95.44
ΗΡΑΚΛΕΙΟ: ΠΛ. ΚΟΡΝΑΡΟΥ 27 - Γ. ΒΙΚΕΛΑ & ΛΑΣΗΘΙΟΥ, ΤΗΛ. 28.17.74

ΣΗΜΕΙΩΣΗ:
Διάφορα ἄλλα κέντρα χρησιμοποιοῦν τά δικά μας μηνύματα (π.χ. Κέντρα Αδυνατισματος, ἡ Ἐλβετικη Μεθοδος κλπ.). Προσεξτε λοιπόν την επωνυμία μας, γιά νά αδυνατισετε υπεὐθυνα χωρις χαπια, ενέσεις κλπ.
ΕΛΒΕΤΙΚΑ ΚΕΝΤΡΑ ΑΔΥΝΑΤΙΣΜΑΤΟΣ ἡ ξενόγλωσσα. **SWISS SLIMMING CENTERS.**

ΗΡΑΚΛΕΙΟ
ΠΛ. ΚΟΡΝΑΡΟΥ 27
- Γ. ΒΙΚΕΛΑ & ΛΑΣΗΘΙΟΥ
ΤΗΛ.: 281.774

ΖΑΜΠΟΝ ΕΥΡΩΠΗΣ
**Παραγωγής ΒΕΛΓΙΟΥ από μικρά τρυφερά χοιρινά, ἀπαχο, κόβεται σε φέτες μέ

ΑΘΛΗΤΙΚΗ "ΠΑΤΡΙΣ,,

'Ο ΟΦΗ πέρασε στήν 6η θέση τῆς βαθμολογίας

= Συνέχεια ἀπό τὴ σελ. 3

με «γυριστή» κεφαλιά έδωσε τη μπάλλα στο Βλαστό που «έπιασε» ένα φοβερό σουτ. Ο τερμα τοφύλακας έπεσε αλλά δεν μπόρεσε να κρατήσει τη μπάλλα, που άρχισε να παίρνει πορεία προς τα δίχτυα. Ο Τσιριμώκος έτρεξε και με πλασέ ολοκλήρωσε την πορεία αυτή. Το 1—0 ήταν γεγονός.

Η ΙΣΟΦΑΡΙΣΗ

ΣΤΟ 27' οι φιλοξενούμενοι ισοφάρισαν. Ο Ματζούκης κτύπησε ένα φάουλ από πλάγια θέση και ο Παπαγγέλης, που είχε προωθηθεί, με ωραία κεφαλιά έστειλε τη μπάλλα στα δίχτυα του Σιδέρη.

ΔΕΝ πτοήθηκαν οι ποδοσφαιριστές του ΟΦΗ από το γκολ που δέχθηκαν, αλλ' αμέσως ξεδιπλώθηκαν και άρχισαν ν' αναζητούν το γκολ της νίκης.

ΕΤΣΙ στο 37ο λεπτό ο Ιορντανέσκου με ατομική προσπάθεια και με σουτ από το ύψος της περιοχής έστειλε τη μπάλλα στο πλεχτό και έγραψε το 2—1.

ΜΕ την έναρξη της επανάληψης οι ποδοσφαιριστές του ΟΦΗ ανέβασαν την απόδοση τους και καταβάλανε προσπάθειες για την επίτευξη και άλλων τερμάτων προκειμένου να σιγουρέψουν τη νίκη τους, αλλά και για να προσφέρουν θέαμα στους θεατές.

ΣΤΟ 50' ο Βλαστός μπήκε θυελλώδης στην περιοχή των φιλοξενουμένων και ο Αλεξάκης τον ανάτρεψε. Το πέναλτυ ήταν κλασικό, αλλά ο διαιτητής δεν το καταλόγισε.

ΕΝΑ φάουλ κτύπησε στο 56' ο Αλεξίου και η μπάλλα «έγλυψε» το δοκάρι και έφυγε άουτ.

ΔΥΟ λεπτά αργότερα (58') ο Καργιώτης βρέθηκε μόνος στη γωνία της μικρής περιοχής, αλλά σούταρε άουτ.

ΣΤΟ 59' ο Πασσάς χρεώθηκε με κίτρινη κάρτα για επικίνδυνο παίξιμο.

ΚΟΡΝΕΡ κτύπησαν στο 60' οι φιλοξενούμενοι και ο Σιδέρης με γροθιές απομάκρυνε τη μπάλλα.

ΕΥΚΑΙΡΙΑ για τον ΟΦΗ χάθηκε στο 63' όταν ο Βλαστός σε καλή θέση, δεν μπόρεσε να «πιάσει» κεφαλιά, μετά από σέντρα του Σελιώνη.

ΤΟ ΣΚΟΡ ΓΙΝΕΤΑΙ 3—1

ΣΤΟ 69ο λεπτό ο ΟΦΗ ανέβασε το σκορ σε 3—1. Το τρίτο τέρμα σημειώθηκε από πέναλτυ του Τσιριμώκου. Το κέρδισε ο Ιορντανέσκου που ανατράπηκε από τον Παπάζογλου μέσα στην περιοχή.

ΣΟΥΤ ΣΤΟ ΔΟΚΑΡΙ

ΜΙΑ θαυμάσια «τρύπα» έκανε ο Τσιριμώκος στο 72ο λεπτό στον Βλαστό, που «έπιασε» ένα φοβερό σουτ για να τραντάξει το οριζόντιο δοκάρι.

ΚΟΝΤΑ στο γκολ βρέθηκε ο ΟΦΗ στο 85' όταν ο Χαντα μπάκης σέντραρε από αριστερά και ο Τσιριμώκος με κεφαλιά έστειλε τη μπάλλα πάνω στον τερματοφύλακα, ενώ είχε την ευχέρεια να τον πλασάρει.

ΟΙ ΚΑΛΥΤΕΡΟΙ

ΑΞΙΟΣ της νίκης ήταν ο ΟΦΗ γιατί όχι μόνο διατήρησε την υπεροχή, αλλά και κατ' επάληψη δημιούργησε τις προυποθέσεις του γκολ. Ιδιαίτερα καλός ήταν ο νικητής στο β' η μίχρονο οπότε και έχασε αξιόλογες ευκαιρίες για να πετύχει τέρμα.

ΚΑΛΥΤΕΡΟΙ από τους παίκτες του οι Τσιριμώκος, Βλαστός και Κορωνάκης.

ΛΙΓΑ πράγματα τα Γιάννινα. Δεν δικαιολόγησαν τη θέση που είχαν μέχρι χθες στη βαθμολογία. Σαν άτομα ξεχώρισαν οι Παπαγγέλης, Μα'ϊ'πάς, Λιάκος.

ΠΟΛΛΑ λάθη έκανε ο διαιτητής κ. Λουκίδης.

ΑΥΡΙΟ Ο ΑΓΩΝΑΣ ΗΡΟΔΟΤΟΥ ΚΑΙ ΑΕΚ ΓΙΑ ΤΟ ΚΥΠΕΛΛΟ

ΑΥΡΙΟ το απόγευμα στην Αλικαρνασσό θα διεξαχθεί ο ε παναληπτικός αγώνας Ηροδότου—ΑΕΚ, για το Κύπελλο Ελλάδας.

ΣΤΟ πρώτο ματς που έγινε στη Νέα Φιλαδέλφεια, η ΑΕΚ είχε κερδίσει με 3—1.

Η ΑΠΟΣΤΟΛΗ της ΑΕΚ φθάνει αεροπορικώς σήμερα στις 4 μ.μ.

ΓΙΑ τον αγώνα αυτό ο κ. Πυτιχούτης θάχει στη διάθεση του τους παρακάτω ποδοσφαιριστές: Πατηνιώτης, Γιαμαλάκης, Φραγκαιδάκης, Τσαγκαράκης, Πατεμτζής, Κυριακάκης, Χουχουλής Φανιουδάκης, Κουρούνης, Μπακούσης, Παπαδόπουλος, Μιχιαλάκης, Κεφαλούκος Ν., Αποστολάκης, Λάμπρου, Ασλάνης.

Η ΒΑΘΜΟΛΟΓΙΑ ΤΗΣ Α ΕΘΝΙΚΗΣ

(Σε 26 αγώνες)

1. Ολυμπιακός	40—16	40
2. Άρης	29—14	35
— ΑΕΚ	38—27	35
4. Λάρισα	39—23	33
5. ΠΑΟΚ	38—22	30
6. ΠΑΟ	40—35	27
— Ο.Φ.Η.	37—35	27
8. Γιάννινα	29—25	26
— Δόξα	33—39	26
10. Ηρακλής	35—29	24
— Σέρρες	25—30	24
12 Εθνικός	22—28	23
— Πανιώνιος	25—34	23
— Μακεδονικός	22—40	23
15. Απόλλων	25—24	22
16. Καστοριά	30—43	19
17. Παναχα'ϊ'κή	23—37	17
18. Ρόδος	15—43	14

Το πρωτάθλημα θα συνεχισθεί την 1η Μα'ϊ'ου με τις ακόλουθες συναντήσεις:

Γιάννινα — Ολυμπιακός, Απόλλων — Άρης, Λάρισα — Ρόδος, ΑΕΚ — ΠΑΟΚ, ΠΑΟ — Καστοριά, Ηρακλής — ΟΦΗ, Πανιώνιος — Σέρρες, Εθνικός — Μακεδονικός, Παναχα'ϊ'κή — Δόξα.

'Οδυνηρή ἧττα τοῦ ΠΟΑ στά Χανιά (1-2)

Συνέχεια ἀπὸ τὴ σελ. 3

να το ξεπεράσει για τρείς βασικά λόγους:

1. Οι ποδοσφαιριστές της μάδας του Ατσαλένιου ούτε καν πλησίασαν την απόδοση που επιτρέπουν οι δυνατότητες τους.
2. Οι γηπεδούχοι έπαιξαν με τόσο πάθος και πείσμα λες και κρινόταν γι' αυτούς μια κατηγορία. Μάλιστα έκαναν το καλύτερο φετεινό τους παιχνίδι.
3. Ο διαιτητής ανέχτηκε το σκληρό παιχνίδι των γηπεδούχων. Μάλιστα έκανε ότι δεν κατάλαβε τίποτα όταν του πέταξαν στο κεφάλι ένα μπουκάλι, από την εξέδρα!

Ο ΜΙΝΩΤΑΥΡΟΣ προηγήθηκε στο σκορ στο 34' με πέναλτυ του Καμίτση ,που δόθηκε όταν ο Καστρινάκης ανάτρεψε τον Γουντέλο.

ΜΕ σουτ του Στ. Βάβουλα στο 62' έγινε το 1—1.

ΤΟ νικητήριο γκολ των γηπεδούχων πέτυχε στο 88' ο Κουρομιχελάκης.

ΑΠΟ τον γηπεδούχο Βέρδος, Καμίτσης, Γκουντέλος οι καλύτεροι, ενώ από τον ΠΟΑ μόνο ο Μασέλης δικαιούται τον τίτλο του διακριθέντα.

ΣΦΥΡΙΞΕ ο κ. Τσαμής, για τον οποίο τα είπαμε.

ΠΟΑ: Σηφάκης, Στ. Βάβουλας, Μασέλης, Καστρινάκης, Ματθαίου, Σινάνης, Ψιμουλάκης, Φουντουλάκης (55' Μιχελιουδάκης), Αντ. Καφούσης, Κ. Βάβουλας, Σουγιάς.

Ο ΠΟΣΕΙΔΩΝΑΣ ΧΡΥΣΗ ΝΙΚΗ

ΓΙΑ το ματς Ποσειδώνα—Κεραυνού ο συνεργάτης της στήλης Μανόλης Βλαχάκης γράφει:

Μεγάλης βαθμολογικής σημασίας νίκη (2—1) πέτυχε ο Ποσειδώνας επί του Κεραυνού Κερατέας, στον μεταξύ τους αγώνα που έγινε την Κυριακή στο γήπεδο του Εργοτέλη.

Οι γηπεδούχοι προηγήθηκαν στο 27'. Ο Τσα'ϊ'νης «έπιασε» ένα δυνατό σουτ μέσα από την περιοχή, ο τερματοφύλακας απέκρουσε με αστάθεια, κι από κοντά ο Χανταμπάκης, έστειλε με σουτ τη μπάλλα στα δίχτυα.

Στο 39' ο Αγγελής με δυνατή κοντινή κεφαλιά μετά από σέντρα του Τσα'ϊ'νη, έγραψε το 2—0.

Ο Κεραυνός μείωσε σε 2—1 μ' ένα ανύπαρκτο πέναλτυ στο 62' εκτελεστής του οποίου ήταν ο Ζόρντος.

Το πέναλτυ δόθηκε όταν ο Γρινεζάκης, που δεχόμενος ένα μαρκάρισμα βρέθηκε στο έδαφος (μέσα στην περιοχή), η μπάλλα χτύπησε στο χέρι του, χωρίς όμως νάχει πρόθεση για κάτι τέτοιο.

Δύο ευκαιρίες για γκολ έχασε ο Ποσειδώνας, στο 12' και στο 58' με τον Τσα'ϊ'νη και τον Στρίντζη, αντιστοιχα.

Το ματς ποιοτικά κυμάνθηκε σε μέτρια επίπεδα.

Έλειπε κι από τις δυο ομάδες η κινητικάτητα και η ζωντάνια.

Ο Ποσειδώνας διατήρησε την υπεροχή στο περισσότερο διάστημα του αγώνα, και μόνο μετά το γκολ που δέχθηκε αντίπαλοι ανέλαβαν μια ένταση δραστηριότητα που δεν έφερε όμως γι αυτούς αποτελέσματα χάρις τη σωστή αμυντική διάταξη των γηπεδούχων.

Καλύτεροι παίκτες από τον νικητή οι Τσα'ϊ'νης, Χανταμπάκης, Γρινεζάκης κι από τον Κεραυνό οι Πέτζης, Ζόρντος, Χαροκόπος.

Με αρκετά λάθη η διαιτησία του κ. Μετζάβαλη (Μεσσηνίας).

Έδειξε κίτρινες στους Βλαβιανό, Αποστολάκη, Τσα'ϊ'νη, Μαγγανά και Βερόπουλο.

ΠΟΣΕΙΔΩΝΑΣ: Βλαβιανός, Ζερβός (81 Γκογκόσης), Κρεμασμένος, Χανιωτάκης Δ (30' Σταματάκης), Αποστολάκης, Στρίντζης, Αγγελής, Τσα'ϊ'νης Χανταμπάκης, Γρινεζάκης.

ΚΕΡΑΥΝΟΣ: Καραμανόλης Στουρα'ϊ'της, Καραμαυρουδής, Ζόρντος, Πέτσης, Ρώμας, Βασιλείου, Μαγγανάς, Βερόπουλος, Χαροκόπος, Βασιλειάδης.

'Η ΓΕΗ πρωταθλήτρια στό 'Εφηβικό

Συνέχεια ἀπό τὴν σελίδα 3

δαία εμφάνιση η ΓΕΗ υπερίσχυσε της ομάδας των Χανίων με 47—25. Έτσι ο Κύδων περιορίστηκε στην τρίτη θέση, ενώ έμειναν να διεκδικούν την πρώτη με ίσες πιθανότητες η ΓΕΗ και η Αναγέννηση.

Ο τελικός που έγινε μπροστά σε πολλούς φιλάθλους ήταν από τις πιο ενδιαφέρουσες αναμετρήσεις της φετεινής διοργάνωσης.

Η ΓΕΗ μπήκε καλλίτερα στο παιχνίδι και χάρη στην υπεροπλία της (Χαλκιαδάκης, Μ. Πετράκης) κάτω από τα καλάθια και την ευστοχία των Διαλεκτάκη, Περαντωνάκη πήρε από την αρχή το προβάδισμα και έκλεισε το α' ημίχρονο με σημαντική διαφορά (6—4, 24—13, 35—21, 44—29).

Αντίθετα η Αναγέννηση έδειχνε μια επιθετική δυστοκία αλλά εξακολουθούσε να παλεύει τον αγώνα.

Το β' μέρος ήταν συναρπαστικό. Η ομάδα του Αρκαλοχωρίου βρήκε τον ρυθμό της και ο Μαχαιριανάκης το «χέρι» του. Ιδιαίτερα όταν έφυγε ο Διαλεκτάκης με πέντε φάουλ στο 9' η Αναγέννηση κτύπησε το παιχνίδι με αξιώσεις και μείωσε αρκετά την διαφορά. Όμως άρχισε τώρα να χάνει και αυτή παίκτες με πέντε φάουλ (Παπαδάκης 13', Καλογεράκης 15, Φιλιππάκης 16'). Εξάλλου και η ΓΕΗ δεν κατάθεσε τα άπλα και εξακολουθούσε να ελέγχει την κατάσταση φθάνοντας και πάλι προσδευτικά την διαφορά στα 7,1)2 καλάθια. Έτσι εδραίωσε την νίκη που της χάρισε τον τίτλο.

Οπωσδήποτε η ΓΕΗ ήταν καλλίτερη και πληρέστερη σαν ομάδα, παρότι υστέρησε στην θέση του πλαίη - μέηκερ. Από τους παίκτες της απόλυτα θετικοί ήταν οι Περαντωνάκης, Διαλεκτάκης, Χαλκιαδάκης, Μ. Πετράκης και Λιόντας.

Η Αναγέννηση δικαίωσε την παρουσία της στον τελικό με αξιόλογη εμφάνιση ιδιαίτερα στο β' ημίχρονο όπως άλλωστε και στον αγώνα με τον Κύδωνα. Γενικά η ομάδα αυτή έδειξε ότι αξίζει να προσεχθεί περισσότερο από τους παράγοντες του Αρκαλοχωρίου.

Πολύ καλή η διαιτησία των κ. κ. Ράλλη, Πολάκη.

ΓΕΗ: Λιόντας 8, Διαλεκτάκης 19, Περαντωνάκης 28, Χαλκιαδάκης 11, Μ. Πετράκης 18, Φασουλάκης 2, Σαατσάκης, Αρχοντουλάκης, Τριγώνης, Καλα'ϊ'τζάκης.

Αναγέννηση: Παπαδάκης 11, Παπαδαντωνάκης 20, Μαχαιριανάκης 20, Φιλιππάκης 2, Καλογεράκης 6, Γαβριλάκης, Στεφανάκης, Μαθιανάκης, Κοτρωνάκης.

Μετά την λήξη του τελικού το Κύπελλο της πρωταθλήτριας απένειμε ο Πρόεδρος της Κοινότητας Αρκαλοχωρίου κ. Ζαχ. Καλογεράκης, ο οποίος παρακολούθησε τον αγώνα. Εξάλλου όπως άλλωστε και πολλοί φίλαθλοι από το Αρκαλοχώρι που ήρθαν για να ενισχύσουν την ομάδα τους.

Το Κύπελλο του πρώτου σκόρερ πήρε ο Μιχ. Μαχαιριανάκης της Αναγέννησης ενώ τα Κύπελλα του πρώτου ρημπαουνίστα και πρώτου στις «Ασσίστ» πάσσες οι Χαρ. Χαλκιαδάκης και Γ. Φασουλάκης της ΓΕΗ. Τις απονομές αυτές έκαναν τα μέλη της Τ. Ε. κ.κ. Β. Μαρκάκης και Χρ. Καρανικόλας και ο Αντ)δρος του Ερασιτέχνη ΟΦΗ κ. Σκανδαλάκης.

Θα πρέπει να σημειωθεί ακόμα ότι ο τελικός όπως και ο πρώτος αγώνας έγιναν στο γήπεδο του ΟΦΗ που ευχαρίστως παραχωρήθηκε.

Η ΤΕΛΙΚΗ ΒΑΘΜΟΛΟΓΙΑ

1) ΓΕΗ 133—96 β. 4
2) Αναγέννηση 149—149 β. 3
3) Κύδων 88—125 β. 2

ΠΡΩΤΑΘΛΗΜΑ ΓΥΝΑΙΚΩΝ

Για το πρωτάθλημα Γυναικών σημειώθηκαν τα ακόλουθα αποτελέσματα:

Α' Όμιλος

ΟΦΗ — Ηρόδοτος 12—24
ΓΕΗ — Α.Ο. Λασιθίου 36—29

Β' Όμιλος

Κύδων — Εργοτέλης 41—18
Ο.Α. Χανίων — Ηράκλειο 44—21

Τώρα ισοβαθμούν στον α' Όμιλο ΓΕΗ και ΑΟΛ και στον Β' Ο. Α. Χανίων και «Ηράκλειο». Απομένει μία ανωνιστική και αν δεν αλλάξουν τα πράγματα θα έχομε αγώνες μπαράζ μεταξύ των πρωτοπόρων για την πρόκριση στον τελικό.

Β' ΕΘΝΙΚΗ

ΕΡΓΟΤΕΛΗΣ — ΠΑΝΑΧΑ'Ϊ'ΚΗ 41—71

Με εντελώς νέο σχήμα παρατάχθηκε ο Εργοτέλης. Έτσι και ενώ έλλειπαν οι Βλαστός, Τσακμακίδης, Καλογεράκης, Χατζηβασίλης, ο τραυματισμένος Τζανάκης αλλά και ο Χρυσογόνου, η ομάδα δα ξεκίνησε με τους Παπαδάκη Γ., Παπαδάκη Ελ., Μαρκάκη, Μανιακουδάκη και τον Μιχ. Λυδάκη

Όπως ήταν φυσικό η Πατρινή ομάδα με έμπειρους παίκτες και όλα της τα στελέχη πήρε από την αρχή ένα σημαντικό προβάδισμα (5' 5—11, 10' 9—22, 15' 11—30, ημίχρ. 17—40).

Αργότερα όταν μπήκαν και οι Σταυρακάκης, Μπολέτης το παιχνίδι ουσιαστικά ισορροπήθηκε (β' ημίχρ. 24—31) αλλά η Παναχα'ϊ'κή είχε ήδη την διαφορά που της έδωσε την νίκη χωρίς ιδιαίτερες δυσκολίες.

Από τους πρωταθλητές Κρήτης διακρίθηκαν οι Σταυρακάκης Λυδάκης ενώ ο Μπολέτης ήταν θετικός στο διάστημα που αγωνίστηκε. Από τους νέους ξεχώρισε ιδιαίτερα ο Παπαδάκης Ελ.

ΜΕ ΠΡΟΤΑΣΗ ΤΟΥ Σ.Π.Π.Ε.Ν.Η.

'Εβδομάδα προστασίας τοῦ περιβάλλοντος, στά σχολεία

ΟΙ ΜΑΘΗΤΕΣ ΑΠΟ ΧΘΕΣ ΣΤΗ "ΜΑΧΗ,,

Εκατοντάδες παιδιά του Ηρακλείου μπήκαν από χθες ενεργά στον αγώνα για την προστασία του περιβάλλοντος. Τυπικά, θα γίνουν για μια εβδομάδα οι βασικοί συντελεστές του, πιστεύεται όμως, πως, μέσα από την τωρινή ενεργοποίηση τους θα αναπτυχθεί αργότερα κείνος ο ανθρώπινος πυρήνας που θα πάρει στα χέρια του την τύχη της ποιότητας της ζωής όλων μας.

Αναφερόμαστε φυσικά, στην εβδομάδα προστασίας περιβάλλοντος στα σχολειά, που άρχισε χθες, ενεργοποιώντας εκατοντάδες παιδιά πάνω στην πολυπλόκαμη μάστιγα που λέγεται ρύπανση.

Την πραγματοποίηση της εβδομάδας αυτής, πρότεινε ο Σύνδεσμος Προστασίας Περιβάλλοντος Ν. Ηρακλείου. Ύστερα από την αποδοχή της πρότασης από τις αρμόδιες κρατικές υπηρεσίες, έντυπο υλικό που μ' αυτόν τον σκοπό είχε ετοιμάσει ο Σύνδεσμος, προωθήθηκε στα σχολειά, και έτσι, νηπιαγωγεία, δημοτικά και γυμνάσια μ' όλο εκείνο το ευαίσθητο ανθρώπινο δυναμικό τους πρωταγωνιστούν από χθες, στην εβδομάδα προστασίας περιβάλλοντος.

ΧΘΕΣ ΚΑΙ ΣΗΜΕΡΑ

Συγκεκριμένα, τη χθεσινή μέρα τα παιδιά ενημερώθηκαν για τις εκδηλώσεις της εβδομάδας, συζήτησαν πάνω σε θέματα ρύπανσης και μόλυνσης, σκέφθηκαν και πρότειναν μέτρα για την προστασία του περιβάλλοντος.

Σήμερα οι μαθητές θα αφήσουν τα σχολείατους και θα έλθουν κοντά μας για να μας υενθυμίσουν (με αφίσσες που θα επικολλήσουν σε επίκαιρα σημεία, με αυτοκόλλητα που θα μας μοιράσουν) πως είναι αναφαίρετο δικαίωμα μας να ζούμε και να δουλεύουμε σ' ένα καθαρό και υγιεινό περιβάλλον.

ΤΟ ΑΥΡΙΑΝΟ ΠΡΟΓΡΑΜΜΑ

Αύριο εξάλλου, σύμφωνα με το πρόγραμμα των εκδηλώσεων, τα παιδιά με την καθοδήγηση των δασκάλων τους θα κάνουν περιβαλλοντική μελέτη της περιοχής του σχολειού τους Θα εκτιμήσουν τον βαθμό ρύπανσης και θ' αναγνωρίσουν τα αίτια της. Θα καταγράψουν εστίες μόλυνσης, άλλα άσχημα σημεία της περιοχής του σχολείου, αλλά και παραδοσιακούς χώρους, μνημεία ιστορικά κλπ.

Τα πορίσματα αυτής της έρευνας, ο ΣΠΠΕΝΗ έχει ζητήσει να συγκεντρωθούν και να του σταλούν ,ώστε να τα προβάλει κατάλληλα στο ευρύ κοινό ή να τα άξιοποιήσει διαφορετικά.

Η ΧΘΕΣΙΝΗ ΚΛΗΡΩΣΗ ΤΟΥ ΛΑ'Ϊ'ΚΟΥ ΛΑΧΕΙΟΥ

ΑΘΗΝΑ 18 (ΑΠΕ) — Στη σημερινή κλήρωση του Λα'ϊ'κού λαχείου κέρδισαν οι αριθμοί:

73688 δρχ. 3.610.360
33585 δρχ. 730.000
49501 δρχ. 370.000

Από 80.000 δρχ.:
9558 16445 23811 40732 65628

Από 40.000 δρχ.:
2661 4380 20662 29118 36436 45494 56246 61585 68412 78283

Από 20.000 δρχ.:
5652 7665 11721 13393 15322 18879 26074 31992 35044 39290 43606 48318 51735 53367 58359 59813 63518 63695 70145 71464 75940 79695

Από 12.000 δρχ.:
3083 3675 3699 8877 11140 12612 14611 17366 17917 20041 24582 27566 28367 33732 37758 38539 42364 42995 44683 46686 50353 53914 56827 57578 58961 62787 64456 66830 69063 74438

Από 8.000 δρχ.:
646 1367 2039 5171 6263 6954 8346 10329 14180 15533 16204 18468 19370 21583 22824 25363 26735 29829 30580 31311 32043 33554 34473 35655 37027 40041 41483 46355 47507 49069 49630 49882 51074 52486 55675 58880 59242 60644 62036 65157 66349 67501 69534 70696 72327 73678 75189 76691 77462 79074

Από 400 δρχ. κερδίζουν οι λήγοντες **στο 8.**

Ο 3ος ΣΤΟ ΗΡΑΚΛΕΙΟ

Ο 3ος λαχνός του Λα'ϊ'κού λαχείου αριθμός 49501 που κερδίζει 370.000 δρχ. πουλήθηκε στην πόλη μεσα από το πρακτορείο του κ. Μπαντουβά.

ΕΝΔΕΚΑ ΤΡΑΥΜΑΤΙΕΣ ΣΕ ΤΡΟΧΑΙΟ ΑΤΥΧΗΜΑ

Ιδιωτικής χρήσης φορτηγό έπεσε χθες στις 6.35' το πρωί σε ξεροπόταμο βάθους 10 μέτρων, στο 17ο χλμ. της Εθνικής οδού Ηρακλείου —Λασιθίου, με αποτέλεσμα να τραυματισθούν ένδεκα άτομα από τα οποία τα έ να σοβαρά.

Όλοι οι τραυματίες εργαζόν τουσαν στην Εμπορική και Τεχνική Εταιρεία Κρήτης Α.Ε. και έπεσαν θύματα του τροχαίου ενώ πήγαιναν στη δουλειά τους.

Τα ονόματα τους είναι: Γιάννης Χριστοδουλάκης 53 χρονών, Πολυνίκης Νικολιδάκης 40 χρονών, Θανάσης Παπακωνσταντίνου, 30 χρονών, κάτοικος Μοιρών, Χαράλαμπος Καρβουνάκης, 36 χρονών, Παντελής Νικολιδάκης, 40 χρνών, Νίκος Δρεττάκης, 55 χρονών, Δημήτρης Καραντινός, 50 χρονών, Νίκος Λεμπιδάκης, 43 χρονών, Μανόλης Στιβακτάκης, 55 χρονών, Μανόλης Νικολουδάκης 47 χρονών, Νίκος Τσαγκαρουλάκης 37 χρονών, και Γιώργος Τριγώνης, 18 χρονών.

Από τους παραπάνω, ο πρώτος τραυματίσθηκε βαρειά, όλοι δε εκτός του δευτέρου και του τρίτου που αντίστοιχα είναι ο δηγός και μηχανικός της εταιρείας, είναι εργάτες της.

Όλοι οι τραυματίες μεταφέρθηκαν στο Βενιζέλειο Νοσοκομείο, που, παρά την απεργία των γιατρών αντιμετώπισε χωρίς προβλήματα το περιστατικό. διότι υπήρχε το προσωπικό ασφαλείας. Σημειώνεται, ότι ο βαρειά τραυματισμένος στάλθηκε στην Αθήνα.

ΑΝΑΚΟΙΝΩΣΗ

Αύριο Τετάρτη 20 του μήνα Απρίλη, καλούνται οι συν)χοι του ΤΕΒΕ σε γενική συγκέντρωση στο βιοτεχνικό επιμέλητήριο, Ζωγράφου, για θέματα που τους αφορούν—ώρα 5 μ.μ.

Το Δ. Συμβούλιο

ΕΝΩΣΗ ΠΑΡΑΓΩΓΙΚΩΝ ΣΥΝ)ΣΜΩΝ ΠΕΖΩΝ

ΑΝΑΚΟΙΝΩΣΗ

Η ΕΝΩΣΗ ΠΑΡΑΓ. ΣΥΝ)ΣΜΩΝ ΠΕΖΩΝ πωλεί διάφορα παλιά μηχανήματα και υλικά, και παρακαλεί τους ενδιαφερομένους να τα δούν και να υποβάλουν προσφορές. Ενδεικτικά αναφέρομε τα κάτωθι είδη περιληπτικά:

α) Εξαρτήματα Ελαιοτριβείων, όπως πιεστήρια, σπαστήρες, μαλακτήρες, εμβολοδόχους κλπ.

β) Ένα πλήρες, μικρό, ημιαυτόματο εμφιάλωτήριο Κρασιού

γ) Προπιεστήριο σταφυλιών

δ) Καροσερί φορτηγών αυτοκινήτων, σε άριστη κατάσταση

ε) Αντλίες.

στ) Χάλκινα εργαλεία, λεκάνες με ατέρμονες άξονες κλπ

ζ) Παλιοσίδερα, και άλλα πολλά υλικά.

Για περισσότερες πληροφορίες, στα Γραφεία της Ένωσης», (στη Καλλονή), από το χημικό κ. Βασιλάκη τηλ. 741205) από ώρα 7.15έως 15.00.

Ένωση 14-4-1983

Ο Διευθυντής

ΠΡΟΚΗΡΥΞΗ ΜΕΙΟΔΟΤΙΚΗΣ ΔΗΜΟΠΡΑΣΙΑΣ

Η Ένωση Παραγωγικών Συνεταιρισμών Πεζών προκηρύσσει μειοδοτική δημοπρασία για την ανάδειξη προμηθευτού υγρών καυσίμων για το Πρατήριο της και για το χρονικό διάστημα από 1-5-83 έως 30-4-84.

Οι ενδιαφερόμενοι μπορούν να προσκομίσουν κλειστές προσφορές στα γραφεία της Ένωσης την 27-4-83 ημέρα Τετάρτη και ώρα 12.00.

Καλονή 14-4-83

Δια την Ένωση Παραγ. Συν)σμών Πεζών

Γεώργιος Αθανασάκης

Ο Διευθυντής

ΦΑΚΟΙ ΕΠΑΦΗΣ

— Για ωραιότερο πρόσωπο
— Για καλύτερη όραση
— Για λιγότερη μυωπία

ΟΠΤΙΚΟ ΤΜΗΜΑ ΦΑΡΜΑΚΕΙΟΥ ΔΟΥΛΟΥΦΑΚΗ

Με'ϊ'ντάνι — Τηλ. 220.021

ΕΛΛΗΝΙΚΗ ΔΗΜΟΚΡΑΤΙΑ ΝΟΜΑΡΧΙΑ ΗΡΑΚΛΕΙΟΥ ΚΟΙΝΟΤΗΤΑ ΚΑΛΛΙΘΕΑΣ

Αρ. Πρωτ. 260

ΠΕΡΙΛΗΨΗ ΔΙΑΚΗΡΥΞΕΩΣ

Ο Πρόεδρος της Κοινότητας Καλλιθέας—Ηρακλείου

Διακηρύσσει ότι:

Την 11 του μήνα Μα'ϊ'ου έτους 1983 ημέρα Τετάρτη και ώρα 11.00—12.00 στα γραφεία της ΤΥΔΚ Νομαρχίας Ηρακλείου, θα γίνει μειοδοτικός διαγωνισμός με σφραγισμένες προσφορές εκπτώσεως σε ακέραιες μονάδες επί τοις εκατό των τιμών του τιμολογίου άνευ ορίου για την ανάδειξη εργολάβου κατασκευής του έργου Ανόρυξη υδρευτικής γεωτρήσεως, προϋπολογισμού δαπάνης δρ. 1.500.000 Υπάρχουσα πίστωση 1.500.000 δρχ.

Δεκτοί γίνονται εργολάβαι ή Τεχνικές Εταιρείες έχοντες πτυχίο εργολάβου Δημ. έργων Α' τάξεως και άνω καθώς και εμπειροτέχνες που έχουν τα γόμμα προσόντα, για έργα υδραυλικά.

Η εγγύηση συμμετοχής στο διαγωνισμό ορίζεται σε 56.000 δρχ. Η προθεσμία περατώσεως του έργου ορίζεται σε τρείς μήνες από την εγκατάσταση του αναδόχου.

Περισσότερες πληροφορίες παρέχονται στα γραφεία της Κοινότητας (τηλ. 231945 ή 223 418) και της ΤΥΔΚ τις εργάσιμες μέρες και ώρες.

Καλλιθέα 18 Απριλίου 1983

Ο Πρόεδρος της Κοινότητας

Μανόλης Σχιζάκης

ΑΝΑΚΟΙΝΩΣΗ

Ανακοινωνουμε ότι ο Αντικαρκινικός Εραν ος πού γίνεται κάθε χρόνο στή χώρα μας. θά γίνει φέτος στήν μέν πόλη Ηρακλείου στίς 22 Απριλίου ήμέρα Παρασκευή στή δέ ύπαιθρο στίς 24 Απριλίου ήμέρα Κυριακή.

Επειδή ο Αντικαρκινικός Εραν ος έξυπηρετεί Κοινωνικούς Ανθρωπιστικούς καί Εθνικούς σκοπούς, καλούμε όλους τούς κατοικους τοῦ Νομοῦ μας, νά προσφέρουν τό ύστέρημά τους αί νά συμμετάσχουν ενεργητικά μέ κάθε τρόπο στήν έπιτυχία του.

Ο ΔΙΕΥΘΥΝΤΗΣ
ΜΙΧ. ΡΑΚΙΝΤΖΑΚΗΣ
ΝΟΜΙΑΤΡΟΣ

ΞΕΝΟ ΣΥΝΑΛΛΑΓΜΑ

18-4-1983

Ν. Υόρκης	82,632	85,148
Δ. Γερμανίας	33,907	34,939
Παρίσι	11,301	11,645
Λονδίνου	127,459	131,341
Ελβετία	40,426	41,658
Ολλανδίας	30,070	30,986
Ιταλίας	5,559	5,841
Δανίας	9,548	9,838
Αυστρίας	4,821	4,967
Σουηδίας	11,029	11,365
Νορβηγίας	11,197	11,853

ΑΝΑΚΟΙΝΩΣΗ

Ο Σύλλογος Βοηθητικού—Τεχνικού προσωπικού του Βενιζελείου Νοσοκομείου, συμπαρατάσσεται στην απεργιακή κινητοποίηση και τα αιτήματα των γιατρών του Νοσοκομείου.

Ο Πρόεδρος
Χρ. Παπαδογιάννης
Ο Γεν. Γραμματέας
Γεώργ. Βουρλιωτάκης

ΠΡΟΚΗΡΥΞΗ

Το Παγκρήτιο Βενιζέλειο και Πανάνειο Γενικό Νοσοκομείο **Προκηρύσσει**

Τακτικό μειοδοτικό διαγωνισμό με σφραγισμένες προσφορές που θα γίνει στις 3 Μα'ϊ'ου 1983 ημέρα Τρίτη και ώρα 12 το μεσημέρι στα Γραφεία του του Νοσοκομείου για την προμήθεια μιας Ακτινολογικής λυχνίας του μηχανήματος C.G.R.

Για περισσότερες πληροφορίες όσοι ενδιαφέρονται μπορούν να απευθύνονται στο Γραφείο του Νοσοκομείου κάθε εργάσιμη ημέρα και ώρα.

Ο Πρόεδρος του Δ.Σ.
Γιάννης Βασιλάκης

Χθές Σήμερα Αύριο

«ΑΣ ΔΕΧΤΟΥΜΕ το μήνυμα των παιδιών με αγαθή διάθεση. Να τα ενθαρρύνουμε οπότε τα βλέπουμε «να μπερδεύονται» στα πόδια μας. Να τα ενισχύουμε να κάνουν ό,τι εμείς παραμελήσαμε να κάνουμε για την προστασία της όμορφης φύσης μας και την βελτίωση της ποιότητας της ζωής μας». Μ' αυτά τα λόγια ο Σύνδεσμος προστασίας περιβάλλοντος Ν. Ηρακλείου καλεί τους **μεγάλους** να δουν τα παιδιά, ν' ακούσουν τα μηνύματά τους. Και σκέφτομαι: Πόσο ο κόσμος θάταν πιο καθαρός αν δεν είχαμε μεγαλώσει, πόσο θάταν πιο καλός αν δεν είχαμε φροντίσει, υποτα γμένοι στους νόμους της ανθρώπινης ζούγκλας να πνίξουμε το παιδί που κουβαλάμε μέσα μας...

★ — ★

ΕΝΑ από τα καλύτερα συγκροτήματα μουσικής μπαρόκ