ΑΘΗΝΑΓΟΡΑΣ ΜΥΚΩΝΙΑΤΗΣ
(Διευθυντής 1946 - 1964)

Ιδιοκτήτης - Διευθυντής
ΑΛΕΞΑΝΔΡΟΣ ΜΥΚΩΝΙΑΤΗΣ

Αρχισυντάκτης
ΣΤΑΥΡΟΣ ΣΤΑΥΡΑΚΑΚΗΣ

Περίοδος Β' — Τιμή Φύλλου Δρχ. 12
Έτος 36ον — Αριθ. Φύλλου 11.076

ΠΑΤΡΙΣ

ΚΑΘΗΜΕΡΙΝΗ ΠΡΩΙΝΗ ΕΦΗΜΕΡΙΣ ΚΡΗΤΗΣ

ΤΡΙΤΗ 5 ΙΟΥΛΙΟΥ 1983

ΓΡΑΦΕΙΑ: Θεσσαλονίκης 2 Τ.Θ. 160
ΤΥΠΟΓΡΑΦΕΙΑ: Λάππα 7, Μασταμπάς

ΤΗΛ. Διευθύνσεως 232-599
Συντάξεως 234-058
Διαχειρίσεως 282-625
Τυπογραφείου 234-058

ΗΡΑΚΛΕΙΟΝ — ΚΡΗΤΗΣ

Τὸ ΤΕΕ πρός τὰ μέλη του

ΝΑ ΥΠΟΓΡΑΦΟΥΝ ΟΙ ΣΥΜΒΑΣΕΙΣ ΓΙΑ ΠΟΛΕΟΔΟΜΙΚΕΣ ΜΕΛΕΤΕΣ

Τηλεγράφημα σχετικό με την Επιχείρηση Πολεοδομικής Ανασυγκρότησης έστειλε προς τα μέλη του το ΤΕΕ.

«Η Δ.Ε. του ΤΕΕ, αναφέρεται μεταξύ άλλων στο τηλεγράφημα, καλεί όλους τους μελετητές της ΕΠΑ όπως έχουν επιλεγεί από το ΥΧΟΠ για το σύνολο των μελετών, να υπογράψουν τις συμβάσεις με τους αρμόδιους Νομάρχες μέχρι τις 8-7-83 και να ξεκινήσουν άμεσα και με ενθουσιασμό όλη την εργασία από την έκβαση της οποίας περιμένει πολλά ο Ελληνικός λαός.

Μετά την ημερομηνία αυτή και για τις συμβάσεις που δεν θα έχουν υπογράψει οι Νομάρχες θα προχωρήσουν σύμφωνα με τις εντολές που τους έχουν δοθεί.

Η Δ.Ε. του ΤΕΕ κάνει γνωστό στους Μελετητές, ότι κάτω από το πρίσμα της κοινωνικής τους προσφοράς έχουν να συνεκτιμήσουν κατά την υπογραφή της σύμβασης τα πραγματικά δεδομένα κάθε μελέτης το μνημόνιο της Επιτελικής Επιτροπής ΕΠΑ και την απάντηση του Υπουργού ΧΟΠ που δημοσιεύθηκαν στο ΕΔ 1262 του ΤΕΕ, καθώς και τις οικονομικές τους δυνατότητες.

Η Δ.Ε. του ΤΕΕ κάνει επίσης γνωστό ότι οι μελετητές που είχαν επιλεγεί και αποκλείσθηκαν από υπογραφές συμβάσεων θα ενταχθούν σε ομάδες που θα παρουσιάσουν κενά ή θα αναλάβουν μελέτες που θα υπάρξουν στην πορεία της ΕΠΑ...»

Η ΟΙΚΟΝΟΜΙΚΗ ΚΡΙΣΗ ΚΙ Ο ΚΙΝΤΥΝΟΣ ΠΟΛΕΜΟΥ

Τοῦ κ. Ἀδάμ Κοκολάκη

—2ο (τελευταίο)—

Νομίζω ως μια μικρή ιστορική αναδρομή είναι αναγκαία. Ο πρώτος παγκόσμιος πόλεμος έγινε ανάμεσα σε καπιταλιστικά κράτη, για το ξαναμοίρασμα του κόσμου. Κι ο δεύτερος άρχισε πάλι ανάμεσα στα ίδια κράτη και για τον ίδιο σκοπό. Από τη στιγμή όμως που η Χιτλερική Γερμανία επιτέθηκε στην ΕΣΣΔ ο χαραχτήρας του πολέμου άλλαξε μεταβλήθηκε ουσιαστικά σε σύγκρουση δυο διαφορετικών κοινωνικών συστημάτων. Από τη σύγκρουση νικητής βγήκε ο σοσιαλισμός. Η Αμερική θησαύρισε κι από τους δυο πολέμους χωρίς να πάθει τηνπαραμικρή ζημιά η βιομηχανία της από τις πολεμικές επιχειρήσεις. Μετά τον πρώτο, ο καπιταλισμός στην Αμερική γνώρισε μια πρωτοφανή άνθιση, κι όμως το 1929 ξέσπασε η μεγαλύτερη στην ιστορία οικονομική κρίση στις ΗΠΑ. Ύστερ' από το δεύτερο η Αμερική ανάλαβε εργο λαβικά την ανοικοδόμηση της καταστρεμμένης Δυτ. Ευρώπης δημιουργήθηκε η κοινωνία της αφθονίας, κι όμως από το 1975 ο καπιταλισμός ξαναμπήκε σε κρίση οικονομική, ή σωστότερα σε μια σειρά διαρθρωτικών κρίσεων, όχι πια κρίση κυκλική, που συνεχίζονται ακόμη, και που δεν φαίνονται σημάδια ανάκαμψης.

Ο πρώτος παγκόσμιος πόλεμος βοήθησε αντικειμενικά στη δημιουργία του πρώτου στον κόσμο σοσιαλιστικού κράτους, και μετ ἀτο δεύτερο τα όρια του σοσιαλιστικού στρατοπέδου επεχτάθηκαν στη μισή Ευρώπη η αχτινοβολία του σοσιαλισμού έχει παγκόσμια απήχηση, κι ο υπαρχτός σοσιαλισμός έγινε ο άλλος πόλος στην παγκόσμια σκηνή. Υπάρχει μια ιστορική διαμάχη ανάμεσα στα δυο συστήματα, που οι Αμερικανοι θέλουν να τη λύσουν με τον πόλεμο και οι Ρώσοι με την ειρηνική συνύπαρξη.

Μετά το δεύτερο σφραγίστηκε ουσιαστικά το τέλος της πολιάς αποικιοκρατίας. Η κατάρρευση της αποικιοκρατίας, οι συνεχιζόμενοι εθνικοαπελευθερωτικοί αγώνες των αποικιακών λαών κι η ὑπαρξη του σοσιαλιστικού στρατοπέδου, κλό

Συνέχεια στην σελίδα 6

ΑΛΗΘΙΝΕΣ ΑΦΟΡΜΕΣ

Καί πάλι τό χαράτσι

Πάντα μου έλεγα, πως εκείνο το χαράτσι στην ΕΡΤ που το πληρώνουμε συνεχώς και αδιαλείπτως, χρόνια τώρα, με τους λογαριασμούς του ρεύματος, έπρεπε κάποτε να καταργηθεί. Ειδικά τον τελευταίο καιρό περίμενα πως κάποια μέρα, θα διάβαζα την είδηση, ότι η Κυβέρνηση καταργεί αυτή την αναγκαστική συνείσπραξη που παλαιότερα είχε χαρακτηρίσει σαν απαράδεκτη.

Όμως, γελάστηκα. Το χαράτσι, συνεχίζεται σε βάρος των καταναλωτών ρεύματος, δηλαδή σε βάρος του συνόλου του λαού.

Δεν είναι η πρώτη φορά, που η Στήλη καταπιάνεται με το θέμα. Πριν αρκετούς μήνες μάλιστα αυτή εδώ η γωνιά αποτάθηκε στην Κα Μερκούρη, που πριν τρία χρόνια είχε πολύ θορυβήσει γύρω ακριβώς απ' το θέμα αυτό σε βαθμό ώστε να φτάσει ως τα δικαστήρια. Απάντηση, βέβαια, δεν πήρα. Ίσως για λόγους... ουσιαστικούς. Διότι δηλαδή, το Υπουργείο Πολιτισμού και Επιστημών, δεν έχει σχέση με τη ΔΕΗ και τις εισπράξεις της. Αλλά και, εδώ που τα λέμε, απάντηση δε χρειάζεται, αφού δια της «εις ἄτοπον απαγωγής» την έχουμε την απάντηση γαρνιτούρα στους λογαριασμούς της ΔΕΗ.

Δεν θα πάρουμε λοιπόν ποτέ και από κανέναν αρμόδιο ή μη, απάντηση στο γιατί μας εισπράττουν λεφτά μ' ένα σαφώς ανορθόδοξο τρόπο.

Όμως σαν πολίτες νομίζω έχουμε το δικαίωμα να αναρωτηθούμε μα και να ερευνήσουμε, αν στέκει μιά τέτοια αφαίμαξη του πορτοφολιού μας.

Κάποτε, όταν δηλαδή θεσπίστηκε η εισφορά, το Ραδιόφωνο σαν μέσο ενημέρωσης ήταν σαφώς κρατικό. Σήμερα η ΕΡΤ, δεν είναι, τουλάχιστο κατά τον τύπο. Είναι Εταιρία Ραδιοφώνου και Τηλεόρασης. Άλλο το «Εθνικό Ίδρυμα Ραδιοφωνίας» και άλλο η Εταιρία που είναι σήμερα. Για το Εθνικό Ίδρυμα, ίσως να ήτανε τυπικά τουλάχιστο νόμιμη, η επιβολή «εισφοράς» στον πολίτη. Για την Εταιρία είναι; Τί θα απαντούσε, άραγε, στο ερώτημα αυτό η Δικαιοσύνη; Πολύ φοβάμαι ότι η είσπραξη αχρεωστήτων πρέπει να θεωρείται παράνομη. Όταν μάλιστα αυτά δεν εισπράττονται από την ίδια την ΕΡΤ αλλά μέσω μιάς Δημόσιας Επιχείρησης όπως είναι η ΔΕΗ, η πράξη είναι σίγουρα παρανομία.

Αυτό τουλάχιστο βγαίνει ως συμπέρασμα με τον κοινό νου. Και οι νόμοι στην κοινή λογική απευθύνονται, και μ' αυτήν είναι διατυπωμένοι. Είπαμε: Ο πολίτης, ναι, είναι φορολογούμενος. Δεν είναι όμως φόρου υποτελής στον οποιοδήποτε Οργανισμό ή Εταιρία. Και δεν μιλάμε για ψιλοπράματα. Για εκατοντάδες εκατομμύρια μιλάμε. Πάνω από ενιακόσα εκατομμύρια στο δίμηνο θα πρέπει νάναι οι εισπράξεις της ΕΡΤ. Αυτό το νούμερο τουλάχιστο δίδει η απλή Αριθμητική, αν ληφθεί υπ' όψη ότι υπάρχουν τέσσερα εκατομμύρια συνδέσεις ρεύματος στην Ελλάδα, κι ότι σε κάθε μιά απ' αυτές χρεώνεται για την ΕΡΤ κονδύλι 263 δραχμές, όσο δηλαδή γράφει ο δικός μου λογαριασμός.

Μισό δισεκατομμύριο το μήνα στην ΕΡΤ από τους Έλληνες, με ...αγάπη. Πολλά δεν είναι; Το θέμα όμως δεν είναι αν το ποσό αυτό είναι λίγο ή πολύ, ούτε το τί γίνονται τόσα λεφτά. Και χίλιες φορές λιγότερα αν ήταν, πάλι το πρόβλημα θα υπήρχε στο ακέραιο. Γιατί, να γίνεται αφαίμαξη από τον Ελληνικό Λαό, για λογαριασμό μιάς Εταιρίας, και γιατί η αφαίμαξη αυτή να γίνεται εκβιαστικά, με τον λογαριασμό του ηλεκτρικού ρεύματος. Αυτό είναι το ερώτημα που σκανδαλίζει. Η ΔΕΗ βέβαια, δεν μπορεί να κάμει διαφορετικά. Της έχουν επιβάλλει απ' τα πάνω το ρόλο του εισπράκτορα. Και απασχολεί όπωσδήποτε παραπάνω προσωπικό για να κρατά καρτέλλες και λογαριασμούς, και ν' αποδίδει τις προς τρίτους εισπράξεις της. Και εισπράττει λοιπόν, και επισείει την ψαλίδα της, σε όσους δυστροπούν να πληρώσουν, και αποδίδει λογαριασμό στο ακέραιον.

Έχει είκοσι μήνες ζωής η Κυβέρνηση. Είναι πιά καιρός να σκύψει και στα μικρά προβλήματα όπως αυτό, και να δώσει κάποιες λύσεις. Ο Λαός πληρώνει θέλει δεν θέλει, ένα απαράδεκτο χαράτσι στην ΕΡΤ. Θα συνεχίσει, λοιπόν, να το πληρώνει;

Σ. Σταυρακάκης.

ΣΤΟ ΣΤΡΑΣΒΟΥΡΓΟ

"Ολες οἱ πτέρυγες τῆς Εὐρωβουλῆς χαιρετίζουν τήν Ἑλληνική προεδρία

ΟΙ ΘΕΣΕΙΣ ΤΩΝ ΕΛΛΗΝΙΚΩΝ ΚΟΜΜΑΤΩΝ

ΣΤΡΑΣΒΟΥΡΓΟ 4 (ΑΠΕ) — Ο Κοινοβουλευτικός εκπρόσωπος του ΠΑΣΟΚ στο Ευρωπαϊκό Κοινοβούλιο κ. Πλασκοβίτης δήλωσε εκ μέρους των Ευρωβουλευτών του ΠΑΣΟΚ ότι η Ελληνική Προεδρία στην Κοινότητα χαρετίζεται από όλες τις πολιτικές μερίδες του Ευρωπαϊκού Κοινοβουλίου με τα θερμότερα λόγια και συνοδεύεται από την ελπίδα μιάς οξίας και δραστήριας πρωτοβουλίας για την διαμόρφωση των κοινοτικών θεσμών προς το συμφέρον των λαών των χωρών - μελών και για την αποκατάσταση μιάς Ευρωπαϊκής ενότητας που θα βασίζεται σε κοινωνικά δίκαιες λύσεις στην πραγματική και ουσιαστική αλληλεγγύη για την αντιμετώπιση των ανισοτήτων μεταξύ των διαφόρων χωρών και περιοχών της Κοινότητος και στον σεβασμό της εθνικής κυριαρχίας μέσα στα πλαίσια της ευρωπαϊκής πολιτικής συνεργασίας».

Δηλώσεις με την ευκαιρία της αναλήψεως της προεδρίας της Ε.ΟΚ από την Ελλάδα, έκαναν επίσης, σήμερα στους Έλληνες δημοσιογράφους και Ευρωβουλευτές από διάφορα ελληνικά κόμματα.

Ο Ευρωβουλευτής του ΚΚΕ κ. Αδάμου εδήλωσε:

«Η ανάληψη της προεδρίας της ΕΟΚ από την Ελλάδα δεν πρόκειται να δημιουργήσει ευνοϊκές συνθήκες για την αντιμετώπιση των σοβαρών οικονομικών προβλημάτων της χώρας μας. Αντίθετα θα βαθύνει την εξάρτηση και την υποταγή της στην κοινοτική πολιτική της μονοπλευρης λιτότητος και του ατλαντισμού».

Ο Ευρωβουλευτής του ΚΚΕ εσ. κ. Κύρκος, δήλωσε:

«Η Ελλάδα αναλαμβάνει την προεδρία της κοινότητος σε μιά δύσκολη ώρα. Όλα τα προβλήματα είναι ανοικτά — αρχίζοντας από τους πυραύλους και την ανεργία — ενώ οι διαφωνίες γύρω από την χρηματοδότηση του κοινοτικού προϋπολογισμού μπορεί να οδηγήσουν σε βαθειά κρίση. Δεν μπορεί λοιπόν να περιμένει κανείς θεαματικά αποτελέσματα.

Εκείνο όμως που μπορεί να δώσει η ελληνική προεδρία είναι μιά νέα έμπνευση που να φέρει την Κοινότητα και τις πολιτικές της κοντά στις ελπίδες των λαών της για αυτονομία — ειρήνη, δουλειά και συνεργασία με όλους τους λαούς του κόσμου».

Ο Ευρωβουλευτής του ΚΟΔΗΣΟ κ. Πεσμαζόγλου δήλωσε:

«Η προεδρία της ΕΟΚ από την Ελλάδα αποτελεί σημαντική ευκαιρία για να ενισχυθεί αποφασιστικά ο ευρωπαϊκός και διεθνής ρόλος της χώρας. Είναι γι' αυτό ανάγκη να ασκηθεί με ευθύνη, σαφήνεια και σταθερότητα και να εναρμονισθεί με την κυβερνητική δράση μέσα στην Ελλάδα.

Από τα αποτελέσματα θα εξαρτηθεί σε μεγάλο βαθμό το εισόδημα και η δουλειά, η πρόοδος, η σιγουριά και η ασφάλεια του ελληνικού λαού. Είναι βέβαια θερμή η ευχή μας για κάθε επιτυχία».

ΠΡΟΧΘΕΣ ΚΥΡΙΑΚΗ

Η ΓΕΝΙΚΗ ΣΥΝΕΛΕΥΣΗ ΤΗΣ ΕΝΩΣ. ΣΥΝΤΑΚΤΩΝ ΚΡΗΤΗΣ

Με την παρουσία του Νομάρχη κ. Γεωργιάδη, του Δημάρχου Ηρακλείου κ. Καρέλλη, του Δημάρχου Αρχανών κ. Καλοχριστιανάκη, των στρατιωτικών Αρχών, εκπροσώπων των Κομμάτων, και Συλλόγων και Οργανώσεων, πραγματοποιήθηκε η πρώτη Γενική Συνέλευση για την εκλογή Διοικητικού Συμβουλίου της Ενώσεως Συντακτών Κρήτης στην αίθουσα συνεδριάσεων του Δημ. Συμβουλίου.

Τη Συνέλευση χαιρέτησαν, ο Νομάρχης, ο Δήμαρχος Ηρακλείου, ο Δήμαρχος Μοιρών, οι εκπρόσωποι ΚΚΕ και ΚΚΕ εσ., εκπρόσωπος της ΓΣΕΕ και ο κ. Βαγ. Μαμαλάκης, Πρόεδρος του ΕΒΕΗ.

Στη συνέχεια έγιναν αρχαιρεσίες κατά τις οποίες εκλέχτηκαν οι εξής:

Ν. Βιδάκης, Γ. Σπυρόπουλος, Ντίνος Κωνσταντόπουλος, Ανδρέας Κουφαδάκης, Ανδρέας Κουμνάτος, Εμμ. Δανδουλάκης, και Νικ. Ψυλλάκης για το Διοικ. Συμβούλιο.

Για την Εξελεγκτική Επιτροπή εξελέγησαν οι Γ. Γαϊτανάκης, Γρυλλάκης και Νέλη Κατσαμά.

Για το Πειθαρχικό εκλέχτηκαν οι Ανδρεαδάκης, Λαγουβάρδος και Μαλαμαδάκης.

ΑΠΟ ΣΗΜΕΡΑ

ΤΡΙΗΜΕΡΗ ΠΑΝΕΛΛΑΔΙΚΗ ΑΠΕΡΓΙΑ ΤΩΝ ΓΕΩΠΟΝΩΝ

Σε πανελλαδική απεργία, με αίτημα την εξαίρεση του κλάδου τους από τον Νόμο 1320)83 κατεβαίνουν σήμερα οι γεωπόνοι.

Με αφορμή την απεργία, ο Σύνδεσμος Γεωπόνων Ανατολικής Κρήτης, έδωσε χθες στη δημοσιότητα την παρακάτω ανακοίνωση:

Είναι γνωστό πως ο γεωπονικός κλάδος μαστίζεται από την ανεργία σαν συνέπεια της μονοπλευρης και αντιεργατικής πολιτικής που ακολούθησαν οι προηγούμενες Κυβερνήσεις.

Ο Σύνδεσμος μας αναγνωρίζει την προσπάθεια που καταβάλει η Κυβέρνηση της Αλλαγής για την αντιμετώπιση του προβλήματος της ανεργίας.

Έτσι το τελευταίο 3μηνο δημιούργησε περίπου 600 νέες θέσεις (Υπουργείο, ΑΤΕ, βάμβακος, καπνού, ΟΓΑ, Συν)σμοί κλπ.), έχει εξαγγείλει την πρόσληψη 300 ακόμα στους Συν)σμούς στο 1984 με προοπτική στην επόμενη 3ετία να αυξηθούν στις 1100 και το Υπουργείο Προεδρίας έχει υποσχεθεί την αύξηση των Οργανικών θέσεων στο Υπουργείο Γεωργίας κατά 400 νέες θέσεις.

Παρόλα αυτά και μέχρι να ολοκληρωθούν όλα τα παραπάνω θετικά μέτρα που θα αμβλύνουν το πρόβλημα της ανεργίας είναι ανάγκη οι προσλήψεις να γίνονται με την επετηρίδα όπως μέχρι τώρα.

Γι' αυτό το λόγο ο Σύνδεσμος μας καλεί τα μέλη του να συμμετέχουν στην Πανγεωπονική απεργία της 5-7-83 που κήρυξαν τα εργασιακά τους σωματεία για να εξαιρεθεί ο κλάδος από τον Νόμο 1320)1983.

Ο Πρόεδρος
Μαν. Κοζυράκης
Ο Γεν. Γραμματέας
Γ. Κατρινάκης

Τὸ Σάββατο στή Σητεία

ΚΟΙΝΗ ΣΥΣΚΕΨΗ ΤΩΝ ΛΙΜΕΝΙΚΩΝ ΤΑΜΕΙΩΝ ΚΡΗΤΗΣ

Κοινή σύσκεψη των εκπροσώπων των Λιμενικών Ταμείων της Κρήτης πραγματοποιήθηκε το περασμένο Σάββατο στη Σητεία.

Στη σύσκεψη συζητήθηκε η ισχύουσα Νομοθεσία για τα ναυά για πλοίων που εγκαταλείπονται και αποφασίστηκε να γίνει εισήγηση προς το αρμόδιο Υπουργείο ώστε αυτή να τροποποιηθεί στα θέματα που αφορούν σε χρονικές διαδικασίες.

Επίσης τονίστηκε η ανάγκη ενίσχυσης των Λιμενικών Ταμείων για την αντιμετώπιση των δαπανώναπομάκρυνσης των ναυαγίων

Γίνανε προτάσεις για την εναρμόνιση των τιμολογίων και την διασφάλιση των εσόδων των λιμενικών ταμείων.

Τέλος αποφασίσθηκε η εκτύπωση ενημερωτικού φυλλαδίου για τα λιμενικά ταμεία της Κρήτης.

Η επόμενη παγκρήτια σύσκεψη των εκπροσώπων των Λιμενικών Ταμείων αποφασίστηκε να γίνει στα Χανιά, το πρώτο Σάββατο του Οκτωβρίου.

Γιὰ τά προβλήματά τους

ΣΥΓΚΕΝΤΡΩΣΗ ΤΩΝ ΝΕΩΝ ΜΗΧΑΝΙΚΩΝ ΣΤΟ ΤΕΕ)ΤΑΚ

Συγκέντρωση των νέων μηχανικών, εκείνων δηλαδή που ένιναν μέλη του ΤΕΕ από το 1980 και μετά, οργανώνει σήμερα η Δ.Ε. του ΤΕΕ)ΤΑΚ.

Ο χαρακτήρας της συγκέντρωσης είναι ενημερωτικός και η συζήτηση που θα γίνει θα αφορά στα προβλήματα των νέων μηχανικών.

Από την πλευρά της Δ.Ε. θα υπάρξει εισήγηση με θέμα τα προβλήματα αυτά και τις γενικώτερες δραστηριότητες του ΤΕΕ. Επίσης θα υπάρξουν ενημερωτικές ομιλίες από εκπροσώπους του Συλλόγου Εργολάβων, Συνεργατικής Μηχανικών, ΤΣΜΕΔΕ και ΚΥΤ.

Στην συγκέντρωση κλήθηκαν να παραστούν και εκπρόσωποι των κλαδικών Συλλόγων και άλλων φορέων των Μηχανικών, και επιδιώκεται να γίνει διάλογος με ταξύ των νέων μηχανικών σχετικός με τα προβλήματα που αντιμετωπίζουν με την ένταξή τους στο επάγγελμα.

Η συγκέντρωση θα γίνει στις 8 μ.μ. στα γραφεία του ΤΕΕ)ΤΑΚ

Λόγοι καὶ ἀντίλογοι

ΠΡΩΤΟΒΡΟΧΙΑ κ.ἄ.

ΠΟΛΛΟΙ ΠΑΡΑΠΟΝΟΥΝΤΑΙ για την πολύωρη αναμονή τους στις ουρές που σχηματίζονται στο Ταμείο της επιχειρήσεως προκειμένου να πληρώσουν τον λογαριασμό της ΔΕΗ. Δεν είναι δυνατό να εξευρεθεί και άλλο κατάστημα —όχι αναγκαστικά γύρω από τα Γραφεία της ΔΕΗ αλλά σε άλλη περιοχή ώστε να δοθεί ευχέρεια στους καταναλωτές να πληρώνουν άνετα και όχι συνωστιζόμενοι και χρονοτριβούντες τους λογαριασμούς των; Να γίνει αποκέντρωση δηλαδή με την ίδρυση στην περιφέρεια και άλλων Ταμείων εισπράξεως; Η αξία του χρόνου που χάνει ο πελάτης περιμένοντας αυξάνει το ήδη πανάκριβο κόστος του ρεύματος, αφού ως γνωστόν, ο χρόνος είναι χρήμα. Και για να τον δαπανούμε ασκόπως είναι κρίμα...

★

ΟΑΥΓΟΥΣΤΟΣ επάτησε η άκρα του χειμώνα, λέει μια παλιά γεωργική παροιμία. Εφέτος όμως φαίνεται ότι το «πάτημα» θ' αρχίσει ένα μήνα νωρίτερα. Τον Ιούλιο. Γιατί, πρωτοβρόχια θύμισε για μια στιγμή ο προχθεσινός καιρός της Κυριακής. Σκοτεινός, βαρύς, συννεφιασμένος ουρανός, ξαφνικός βίαιος άνεμος, μπαράζ από αστραπές και βροντές, δέσμη κεραυνών γύρω από την μείζονα περιοχή του Ηρακλείου. Και ραγδαία —κατακλυσμιαία βροχή κατόπιν, συμπλήρωσε την εικτός προγράμματος παράσταση. Ωρισμένες περιοχές, όπως στη Σίβα επλήγησαν ιδιαιτέρως, η συγκοινωνία διεκόπη από κατολισθήσεις όγκων χωμάτων και πάρα πολλά οχήματα έμειναν εν μέση οδώ μέχρις ότου απελευθερωθεί από τα μηχανήματα.

★

ΚΙ ΕΔΩ ΣΤΑ ΚΡΑΣΠΕΔΑ του Ηρακλείου, στην περιοχή Φοινικιάς η νεροποντή εδημιούργησε προβλήματα. Παρέσυρε όπως έμαθα χοιρίδια, κοπόπουλα, κουνέλια, αιγοπρόβατα. Και φυσικά κατέστρεψε όπου ήσαν δεμάτια ή θεμωνιές με σιτηρά. Χωριστά η ανάδάσωση που έφερε στους αμπελουργούς Αν υπήρχαν αγγειοπλάστες — τσικαλάδες καναπάδες και πιθαράδες όπως παλαιότερα, θα την είχαν άσχημα κι αυτοί. Έκαμε όμως κι ένα καλό η βροχή. Κάθαρισε τα δένδρα, τους δρόμους, τις πλατείες, έπλυνε τ' αυτοκίνητα και το ρέμα στο Γιόφυρο. Ουδέν κακόν αμιγές καλού....

★

ΑΥΞΗΘΗΚΑΝ τα τέλη αλληλογραφίας μέχρι 400 στα εκατό, οι μισθοί όμως του προσωπικού των ΕΛΤΑ έμειναν καθηλωμένοι και δεν πήραν χαμπάρι από τ ο τεράστιο άλμα — παγκόσμιο ρεκόρ— που πήρανε τα γραμματόσημα. Ούτε και η ταχύτητα στη διακίνηση της αλληλογραφίας, πρέπει να πούμε σημείωσε την ίδια ...πανικόβλη τη πορεία. Αντιθέτως, τα γράμματα, και η κάθε είδους δοσοληψία των ΕΛΤΑ κάνουν κι αυτά κανονικά το πενθήμερο πους και μένουν ακίνητα —και αδιακίνητα και .....στεύουν ένα σαρανταοκτάωρο στα διάφορα κέντρα διανομής. Μήπως το «σπεύδε βραδέως» και το «όποιος βιάζεται σκοντάφτει» έχει γίνει το σύμβολο των ΕΛΤΑ;

★

ΕΙΠΑ ΠΙΟ ΠΑΝΩ γιατ τους

Συνέχεια στὴν 6η σελ.

ΓΝΩΣΤΟΠΟΙΗΣΗ

Προς την Εταιρεία ΜΙΝΩΣ και τους συνεργάτες και πελάτες της.

Η αγορά της Κρήτης και η Εταιρεία ΜΙΝΩΣ γνωρίζει καλά ότι ουδέποτε συστήθηκα σαν αντιπρόσωπος της Εταιρείας «ΜΙΝΩΣ», αλλά σαν πωλητής της Ε.Π.Π.Ο.Κ. η οποία εμπορεύεται τα κρητικά κρασιά ΜΙΝΩΣ. Οποιαδήποτε διαφορετική πληροφόρηση, είναι αναληθής.

Μετά τιμής
Στέλιος Χωριανόπουλος
Εμπορικός Αντ)πος

ΑΡΧΙΕΡΑΤΙΚΟΝ ΜΝΗΜΟΣΥΝΟΝ

Τελούμε την Πέμπτην 7-7-83 και ὡρα 8,30' π.μ. εις τον Ι.Ν. Αγ. Κων)νου (Νεκροταφείον) 40θήμερον Αρχιερατικόν Μνημόσυνον υπέρ αναπαύσεως της ψυχής του αγαπημένου μας συζύγου, πατέρα, υιού, αδελφού και θείου

ΑΛΕΞΑΝΔΡΟΥ Ι. ΜΕΛΙΣΣΕΙΔΗ

και παρακαλούμε τους συγγενείς και φίλους όπως παραστούν.

Η σύζυγος: Μαίρη Μελισσείδου.
Τα τέκνα: Λένα Μελισσείδου - Γιώργος Περδικογιάννης
Γιάννα Μελισσείδου - Γιώργος Κρητικός
Μηνάς Μελισσείδης.
Η μητέρα: Δέσποινα Παπαηλιού.
Οι αδελφοί: Μίμης - Μαρίκα Μελισσείδου
Μαρίκα - Ευάγγελος Μπαμπεδάκης
Ριρίκα Μελισσείδου
Νίκος - Στέλλα Παπαηλιού.
Οι ανεψιοί.

Σημ.: Μετά το μνημόσυνο, θα προσφερθεί καφές στο Ζαχαροπλαστείο Κριτζά.

ΓΙΑ ΤΙΣ ΕΞΕΤΑΣΕΙΣ ΣΤΟ Ι.Κ.Α.

που θα γίνουν 30 Ιουλίου

ΣΤΟ ΦΡΟΝΤΙΣΤΗΡΙΟ

Ο Ρ Ο Σ Η Μ Ο

αρχίζουν εντατικά προπαρασκευαστικά τμήματα

Πληροφορίες - εγγραφές:

οδός 1821, αρ. 10 (Μεϊντάνι)

Τηλ.: 221-953 και 289-709

« Μ Ι Ν Ω Σ »

ΚΡΗΤΙΚΑ ΚΡΑΣΙΑ ΔΙΕΘΝΟΥΣ ΕΚΤΙΜΗΣΕΩΣ

Ενημέρωσις προς Συνεργάτας και Πελάτας

Σύμφωνα με πληροφορίες Αντιπροσώπων μας, εις την αγορά της Κρήτης εμφανίζεται πρόσωπον ονομαζόμενον Στέλιος Χωριανόπουλος ως Αντιπρόσωπος δήθεν των προϊόντων μας.

Η Εταιρεία μας δηλώνει ότι ουδεμία σχέση έχει με το ως άνω άτομον, ουδέποτε δε χορήγησε εντολήν Αντιπροσωπεύσεως προς αυτόν.

Εκ της Διευθύνσεως

Ο ΓΚΟΥΕΓΙΑΡ ΣΥΝΑΝΤΗΘΗΚΕ ΧΘΕΣ ΜΕ ΤΟ ΝΤΕΝΚΤΑΣ

ΓΕΝΕΥΗ 4 (ΑΠΕ ΗΝ. ΤΥΠΟΣ)— Ο Γεν. Γραματέας του ΟΗΕ κ. Κουεγιάρ συναντήθηκε σήμερα με τον Τουρκοκύπριο ηγέτη κ. Ντεκτάς στα πλαίσια των προσπαθειών του για την επανάληψη των συνομιλιών με ταξύ των δυο Κοινοτήτων της νήσου.

Οι κ.κ. Κουεγιάρ και Ντεκτάς είχαν μια πολύ χρήσιμη ανταλλαγή απόψεων σχετικά με την κατάσταση του Κυπριακού προβλήματος καθώς επίσης και σχετικά με τις προοπτικές επανάληψης της διαδικασίας των διακοινοτικών διαπραγματεύσεων ανέφερε συγκεκριμένα μια ανακοίνωση του ΟΗΕ.

Εξ άλλου ο κ. Κουεγιάρ και ο κ. Ντεκτάς —προστίθεται στην ανακοίνωση— κατά την 90λεπτη συνάντηση τους συζήτησαν και το θέμα των αγνοουμένων.

ΑΓΓΛΙΑ - ΣΚΩΤΙΑ
ΑΝΑΧΩΡΗΣΗ ΑΠΟ ΗΡΑΚΛΕΙΟ 18-7-83
11 μέρες, με αεροπλάνο και πούλμαν
ΛΟΝΔΙΝΟ - ΧΑΡΡΟΓΚΕΙΤ - ΕΔΙΜΒΟΥΡΓΟ - ΓΛΑΣΚΩΒΗ - ΛΑΝΤΟΥΝΤΝΟ - ΟΞΦΟΡΔΗ - ΛΟΝΔΙΝΟ
(δυνατότητα παράτασης στο Λονδίνο)

EUROPE TRAVEL CLUB
25ης ΑΥΓΟΥΣΤΟΥ 20 ΗΡΑΚΛΕΙΟΝ ΚΡΗΤΗ
ΤΗΛ.: (081) 223073, TELEX: 262-265 GR.
ΤΑΧ. ΘΥΡΙΣ 138
ΜΟΝΟ 56.000 δρχ. ΤΟ ΑΤΟΜΟ

AUSTRIAN Holidays

Η Βιέννη είναι ωραία... και για τα ψώνια σας.

Θέλετε να γνωρίσετε από κοντά μια από τις πιο όμορφες πόλεις της Ευρώπης; Θέλετε να περπατήσετε σε δρόμους που διατηρούν ακόμη τις μνήμες και την αρχοντιά μιας άλλης εποχής; Ελάτε στη Βιέννη με την Austrian Airlines που τη γνωρίζει καλύτερα απ' όλους. Αφήστε μας να σας δείξουμε το αληθινό πρόσωπο της πόλης της μουσικής. Εμείς θα αναλάβουμε την περιήγησή σας, θα σας ξεναγήσουμε ανάμεσα στους καταπράσινους δρόμους και στα κτίρια με την επιβλητική αρχιτεκτονική. Θα φροντίσουμε για την άνετη διαμονή σας σ' ένα απ' τα όμορφα ξενοδοχεία της Βιέννης, και τη μεταφορά σας εκεί από το αεροδρόμιο κι' αντίστροφα. Εσείς θα εκμεταλλευτείτε τις ευκαιρίες που σας προσφέρει το Tax Free Shopping της Αυστρίας, με εκπτώσεις μέχρι και 30% σε γούνες, δερμάτινα, είδη του σκι, après ski, αρώματα, κοσμήματα, χαλιά, ρολόγια, εξωλέμβιες, αυτοκίνητα κ.ά. Θα κάνετε τις αγορές σας και θα περάσετε 4 αξέχαστες μέρες στην καρδιά της Ευρώπης.

Τιμή κατ' άτομο από 32.500 δρχ.

Ρωτήστε σήμερα τον ταξιδιωτικό σας πράκτορα ή την
AUSTRIAN AIRLINES
Αθήνα - Φιλελλήνων 4, τηλ. 3250801

Πρίν τις εκπτώσεις στα
benetton
ΜΠΛΟΥΖΑΚΙΑ από 800
ΠΟΥΚΑΜΙΣΑ από 1.500
ΠΑΝΤΕΛΟΝΙΑ από 1.800
και πολλές άλλες ευκαιρίες!
Τα benetton πωλούνται αποκλειστικά και μόνο στα καταστήματα benetton
ΑΘΗΝΑ • ΨΥΧΙΚΟ • ΓΛΥΦΑΔΑ • Ν. ΣΜΥΡΝΗ • ΠΕΙΡΑΙΑ • ΘΕΣΣΑΛΟΝΙΚΗ • ΠΑΤΡΑ • ΗΡΑΚΛΕΙΟ • ΛΑΡΙΣΣΑ

Κοινωνικά

ΒΑΠΤΙΣΕΙΣ

Την περασμένη Κυριακή στον Άγιο Θωμά, στον Ναό Παναγίας Καρδιώτισσας, ο κ. Εμμανουήλ Ν. Λιονουδάκης πλοίαρχος, εβάπτισε το χαριτωμένο κοριτσάκη του Μανόλη και Γεωργίας Κουναλάκη, ονομάσας αυτό Ελευθερία. Και στο νονό και στους γονείς, ευχόμαστε να τους ζήσει.

ΕΥΧΑΡΙΣΤΗΡΙΟΝ

Θερμά ευχαριστώ όσους συμμετείχαν στο βαρύ πένθος μου. Επίσης όλους εκείνους που με κάθε τρόπο, έδειξαν την αγάπη των σ' αυτόν.

Ηράκλειον 3-7-1983

Η ευχαριστούσα

Άννα Προδρόμου Παπαδοπούλου

ΕΥΧΑΡΙΣΤΗΡΙΟ

Το Διοικητικό Συμβούλιο του Σωματείου «Φίλοι του Παιδιού» ευχαριστεί τους κάτωθι δωρητάς για τις αντίστοιχες δωρεές τους:

1. Γεώργιο και Ελένη Αποστολάκη δρχ. 3.000.
2. Σύζυγος και τέκνα Γεωργίου Γιαννακουδάκη δρχ. 10.000.
3. Εμμανουήλ Πορταλάκης, δρχ. 2.000.
4. Σπύρος Καλλέργης δρχ. 1.500.
5. Κυρία Μ.Σ. δρχ. 1.000.
6. Οικογένεια Μανώλη Ιερωνυμίδη δρχ. 2000
7. Ασπασία Τζουλάκη, δρχ. 2.000.
8. Έλση Βουρβούλη δρχ. 2.000.

ΜΕΛ. ΓΑΜΟΙ

Γνωστοποιείται σύμφωνα με το άρθρο 1369 του Αστικού Κώδικα ότι:

Ο **Μανόλης Παπουτσάκης** του Ιωάννου και της Αικατερίνης το γένος Τσακαλάκη γεννηθείς και κατοικών στο Ηράκλειο και η **Πέλα Καλογεράκη** του Φραγκίσκου και της Γεωργίας το γένος Καλογεράκη που γεννήθηκε και κατοικεί στη Σίββα Μαλεβιζίου, μέλλουν να έλθουν σε γάμο που θα γίνει στο Ηράκλειο.

Γνωστοποιείται σύμφωνα με το άρθρο 1369 του Αστικού Κώδικα ότι:

Ο **Τερζάκης Ιωάννης** του Κωνσταντίνου και της Στυλιανής το γένος Μαλιωτάκη που γεννήθηκε στη Νεάπολη και κατοικεί στο Ηράκλειο και η **Κοκκινάκη Αικατερίνη** του Μηνά και της Χαρίκλειας το γένος Τσαγκαράκη που γεννήθηκε και κατοικεί στο Ηράκλειο, μέλλουν να έλθουν σε γάμο που θα γίνει στο Ηράκλειο.

Γνωστοποιείται σύμφωνα με το άρθρο 1369 του Αστικού Κώδικα ότι:

Ο **Πάγκαλος Γεώργιος** του Μιχαήλ και της Μαρίας το γένος Λυγερού που γεννήθηκε και κατοικεί στο Ηράκλειο και η **Παντελάκη Χαρίκλεια** του Εμμανουήλ και της Μαρίας το γένος Λαγουδιανάκη που γεννήθηκε στο Χαρασό Πεδιάδας και κατοικεί στο Ηράκλειο, πρόκειται να παντρευτούν και ο γάμος θα γίνει στο Ηράκλειο.

ΚΙΝΗΜΑΤΟΓΡΑΦΟΙ

ΑΠΟΛΛΩΝ
Καλοκαιρινοί έρωτες
ΑΜΟΡΕ
Τζάκμαν
ΑΙΓΛΗ
Ξέσπασμα
ΑΝΔΡΟΜΕΔΑ
Ο εξορκιστής
ΗΡΟΔΟΤΟΣ
Μονομαχία για λίγα δολλάρια
ΓΑΛΑΞΙΑΣ
Ο 40ος παράλληλος
ΚΡΟΝΟΣ
Ο επαγγελματίας
ΟΛΥΜΠΙΑ
Η θανάσιμη μάχη των δράκων
ΡΟΜΑΝΤΙΚΑ
Άγρια διαμάντια
ΠΑΛΛΑΣ
Αντίο φίλε

ΦΑΡΜΑΚΕΙΑ

Ανοικτά όλο το 24ωρο
Σ.Φ. Λαμπράκη —Θεοδωρίδου
Λ. Καλοκαιρινού (Καμαράκι)
Σαβιολάκη Ελλής οδ. Γερωνυμάκη
Ανοικτά από 08.00—22.00
Στραταριδάκη Ελ. Πλ. Κορνάρου
Ανοικτά από 08.00—20.00
Τρουλλινού Χαρά οδ. Μάρκου Μουσούρου 20
Λυδάκης Γεώργ. Πλ. Νικηφ. Φωκά.
Διημερεύουσες και διανυκτερεύουσες κλινικές ΙΚΑ.

Άγ. Γεώργιος	Παθ)κά
Άγ. Γεώργιος	Χειρ)κά
Ιπποκράτειο	Ορθ)κά
Ιπποκράτειο	Καρδ)κά
Ιπποκράτειο	Ουρ)κά
Άγ. Χαράλαμπος	Νευρ)κά
Μαρκάκη	Οφθ)κά

ΔΙΗΜΕΡΕΥΟΝΤΑ ΚΑΙ ΔΙΑΝΥΚΤΕΡΕΥΟΝΤΑ ΠΡΑΤΗΡΙΑ ΒΕΝΖΙΝΗΣ

Αντ. Βογιατζάκη Λ. 62 Μαρτύρων
Γεωργ. Τυμπακιανάκη οδ. Θερίσου
Μιχ. Δανδάλης Λ. Κνωσού

ΔΙΗΜΕΡΕΥΟΝΤΑ ΒΟΥΛΚΑΝΙΖΑΤΕΡ

Μιχ. Χειμωνίτης Λ. Ικάρου
Μαν. Λεμπιδάκης οδ. Εφόδου

ΑΠΟΥΣΙΑ ΙΑΤΡΟΥ

Ο Ιατρός **Βασ. Σκουλάς** ειδικός Παθολόγος, απουσιάζει από το Ηράκλειο από 1—30 Ιουλίου.
1—6

Το Καθημερινό Εικοσιτετράωρο

Τρίτη 5 Ιουλίου 1983

ΕΡΤ 1
6.00 Ο κόσμος της μουσικής
6.30 Ειδήσεις
6.40 Ο Ελληνικός χορός χθες και σήμερα
7.10 Η ΕΡΤ στη Β. Ελλάδα
7.40 Μπάρνε'υ' Μίλλερ
8.55 Ο κόσμος που χάνεται
9.00 Ειδήσεις
9.30 Μππαπλέτο Αθηνών
10.35 Οι ππαλπιοί μας φίλοι
11.10 Μάγκνουμ
12.00 Ειδήσεις

ΕΡΤ 2
5.30 Γνωστά παραμύθια
5.45 Κινούμενα σχέδια
6.00 Ειδήσεις
6.30 S.O.S.
7.00 Φραγμοί
7.25 Ντοκυμανταίρ
8.10 Ορκισθείτε παρακαλώ
8.40 Μουσικό πρόγραμμα
9.00 Στοπ καρρέ
9.30 Ειδήσεις
10.10 Γουέστερν
12.00 Ειδήσεις

ΕΦΗΜΕΡΙΣ "ΠΑΤΡΙΣ"
ΙΔΙΟΚΤΗΣΙΑ - ΔΙΕΥΘΥΝΣΙΣ
ΑΔΕΣ. ΜΥΚΩΝΙΑΤΗΣ
Οδός Λάππα 7
ΠΡΟΪΣΤΑΜΕΝΟΣ ΤΥΠΟΓΡΑΦΕΙΟΥ
ΕΜΜ. ΜΑΓΡΙΠΛΗΣ
ΟΔΟΣ ΚΟΛΙΣΤΟΥ 10
ΗΡΑΚΛΕΙΟΝ - ΚΡΗΤΗΣ

ΝΕΟ ΣΥΓΧΡΟΝΟ ΑΚΤΙΝΟΛΟΓΙΚΟ ΕΡΓΑΣΤΗΡΙΟ
ΜΑΝΟΣ Γ. ΦΡΑΓΚΙΑΔΟΥΛΑΚΗΣ
Ιατρός
Ακτινολόγος — Ραδιολόγος
Κάθε μέρα 8—1 και 5—8 έκτος Σάββατο απόγευμα, Μπιζανίου 2, Πλατ. Κορνάρου (τέως Κλιν. Απόστ. Τίτος - Φακιολάκη). Τηλ. Ιατρείου 241557, Οικίας 283231.

Κινηματογράφος

Τι έργο θα διαλέξετε

● ΠΟΛΛΕΣ είναι οι καλές ταινίες του πρώτου μέρους της βδομάδας αυτής. Όλες σχεδόν είναι επαναλήψεις και αυτό γιατί οι αιθουσάρχες έχουν φοβηθεί τον καιρό, ο οποίος αναμφισβήτητα τους έχει κάνει φέτος αρκετές ζημιές.

★

«40ός ΠΑΡΑΛΛΗΛΟΣ»
Περιπέτεια έγχρωμη γαλλικής παραγωγής

ΠΕΡΙΠΕΤΕΙΑ και μαζί σκιαγράφηση ενός ανθρώπου με συνειδησιακά προβλήματα. Ο Ντα ντέκ, είναι ένας ηλεκτρονικός ειδικευμένος στον εξοπλισμό των πλοίων. Παραμονές της μεγαλύτερης ιστιοπλοϊκής διοργάνωσης προτείνει τη νέα του εφεύρεση στα φαβορί, που την αρνούνται. Ο Ντατντέκ αποφασίζει τότε να τη δοκιμάσει ο ίδιος και μπαίνει στον αγώνα παρά τις αντιρρήσεις της γυναίκας του και με μάνατζερ έναν πανούργο και αδίστακτο «πράκτορα». Ο αγώνας όμως, είναι αβάσταχτος για ένα ερασιτέχνη όπως ο Ντατντέκ.

(ΓΑΛΑΞΙΑΣ)

★

«ΑΝΤΙΟ ΦΙΛΕ»
Περιπέτεια έγχρωμη γαλλικής παραγωγής

ΕΙΝΑΙ γνωστή η ταινία αυτή στην οποία πρωταγωνιστούν οι Αλαίν Ντελόν, Τσάρλς Μπρόνσον, Μπερνάρ Φρενσόν, Μπριτζίτ Φουσέ, Όλγα Πικό. Έχει δράση αρκετή και αγωνία.

(ΠΑΛΛΑΣ)

★

«ΑΓΡΙΑ ΔΙΑΜΑΝΤΙΑ»
Αστυνομική έγχρωμη αμερικ. παραγωγής

ΜΙΑ θεαματική ταινία με αρκετά πρωτότυπο σενάριο, που την πλαισιώνουν πολλοί αξιόλογοι ηθοποιοί.

(ΡΟΜΑΝΤΙΚΑ)

«ΜΟΝΟΜΑΧΙΑ ΓΙΑ ΛΙΓΑ ΔΟΛΛΑΡΙΑ»
Γουέστερ έγχρωμο ιταλικής παραγωγής

ΑΡΚΕΤΑ καλή στο είδος της ταινία. Έχει συνεχή δράση και πολλά απρόοπτα. Εξ άλλου εντυπωσιακά είναι και τα εξωτερικά πλάνα, όπως τα «πιάνει» ο φακός ενός έμπειρου οπερατέρ.

(ΗΡΟΔΟΤΟΣ)

ΑΓΓΛΙΚΑ ΙΤΑΛΙΚΑ ΓΑΛΛΙΚΑ ΠΟΠΗ ΧΡΟΝΑΚΗ
Εγγραφές από 20 Ιουνίου
Μαθήματα από 28 Ιουνίου
Στυλ. Γιαμαλάκη 15 — (Καμαράκι)
Ηράκλειο — Τηλ. 225-275.

«ΡΟΜΑΝΤΙΚΑ»
ΑΓΡΙΑ ΔΙΑΜΑΝΤΙΑ
Μπάρτ Ρε'υ'νολτ — Ντέβιντ Νίβεν

«ΠΑΛΛΑΣ»
Αρχιμήδους 3 Τηλ. 243459
(Πίσω απ' το Καπετανάκειο)
ΑΝΤΙΟ ΦΙΛΕ
Με τα 2 ινδάλματα του κιν)φου Αλαίν Ντελόν, Τσάρλς Μπρόνσον

«ΗΡΟΔΟΤΟΣ»
Αλικαρνασσός — Τηλ. 288630
ΜΟΝΟΜΑΧΙΑ ΓΙΑ ΛΙΓΑ ΔΟΛΛΑΡΙΑ
Με τον γίγαντα της οθόνης Μοντγκόμερυ Γουντ

«ΑΠΟΛΛΩΝ»
Τηλ. 223398
Μια ταινία γεμάτη από Ελλάδα
ΚΑΛΟΚΑΙΡΙΝΟΙ ΕΡΩΤΕΣ

«ΓΑΛΑΞΙΑΣ»
Τηλ. 234-272
Ο 40ος ΠΑΡΑΛΛΗΛΟΣ
Ένα υπερθέαμα που εντυπωσιάζει

«ΑΙΓΛΗ»
Θερινός. Θερίσσου - Ακαδημίας γωνία — Τηλ. 286618
ΞΕΣΠΑΣΜΑ
Έγχρωμο

«ΑΝΔΡΟΜΕΔΑ»
ΣΤΑΣΗ ΜΑΡΙΝΑΚΗ — ΤΗΛ. 224973
Κάθε δέκα χρόνια και μιά τέτοια ταινία.
Ο ΕΞΟΡΚΙΣΤΗΣ

«ΚΡΟΝΟΣ»
Νηρέως 14 Τηλ. 283075
Ο ΕΠΑΓΓΕΛΜΑΤΙΑΣ
Η συγκλονιστική περιπέτεια με τον Ζαν Πωλ Μπελμοντώ

«ΑΜΟΡΕ»
Ν. Αλικαρνασσός Τηλ. 223390
ΤΖΑΚΜΑΝ
Η κορυφαία περιπέτεια με αυτοκίνητα και μηχανές.

ΝΙΚΟΣ ΑΝΔΡΟΥΛΑΚΗΣ
Χειρούργος - Οφθαλμίατρος
Δέχεται πλατ. Κορνάρου 35, γ' όροφος, από 8—9 π.μ. και 5—8 μ.μ. Σάββατο 9 π.μ. — 1 μ.μ. Τηλ. Ιατρείου 22.11.42.

ΣΟΓΙΑΣ ΙΩΑΝΝΗΣ
Δερματολόγος — Αφροδισιολόγος
τ. εσωτερικός Ιατρός Νοσοκομείου «Άνδρέας Συγγρός». Δέχεται: Λ. Καλοκαιρινού 110 τηλ. Ιατρείου 221912. Τηλ. οικίας 283568.

DR. ΣΤΑΥΡΟΣ Γ. ΜΑΚΡΙΔΑΚΗΣ
Χειρουργός - Ουρολόγος
Αριστούχος διδάκτορας Πανεπιστημίου Αθηνών.
Νέα Διεύθυνση Ιατρείου
Χαριλάου Τρικούπη και Αθηνάς 1 (γωνία). Ο δρόμος που ήταν ο κινημ. «ΣΤΑΥΡΩΤΗ». **Τηλ. 220848—283898—761202**

ΑΞΕΧΑΣΤΕΣ ΔΙΑΚΟΠΕΣ
στα ήρεμα, κρυστάλλινα νερά του Λιβυκού.
Ελάτε στο μαγευτικό περιβάλλον, του
«FERMA BEACH»
στο γραφικό ψαράδικο χωριό ΦΕΡΜΑ της Ιεράπετρας.
Ευρύχωρα δωμάτια, Εστιατόριο, Μπαρ, DISCO, Μπαρ πισίνας και παραλίας.
Ταβέρνα με φρέσκο ψάρι και εκλεκτά φαγητά.
Ντόπιο κρασί δωρεάν.
Τέννις, Μίνι Γκολφ, Πίνκ - Πόνκ, Σάουνα, υδρομασάζ, κομμωτήριο, καθώς και όλα τα θαλάσσια σπορ.
Δεχόμαστε κλεισίματα για όλο το καλοκαίρι ως τις 30 Ιουνίου.
Τιμή γνωριμίας με ημιδιατροφή, από 1.200 δρχ. κατ' άτομο.
Παιδιά στο δωμάτιο των γονιών με 50ο)ο έκπτωση. Τηλ. 0842)61341.

Ή στήλη τοῦ Γεωργοῦ

ΑΦΟΡΑ ΕΧΘΡΟΥΣ - ΑΣΘΕΝΕΙΕΣ ΤΟΥ ΑΜΠΕΛΙΟΥ

Η απότομη καλοκαιριάτικη μεταβολή του καιρού, περιορισμένης διάρκειας, συνοδεύτηκε από **τοπικές** βροχές διαφόρου ύψους και μικρή πτώση της θερμοκρασίας. Στις επόμενες μέρες αναμένεται βελτίωση του καιρού. Η θερινή καταιγίδα δεν δημιουργεί ιδιαίτερα προβλήματα φυτο'υ'γείας στο αμπέλι.

Συγκεκριμένα:

1. Περονόσπορος: Για τη μεγάλη έκταση των αμπελώνων ο κίνδυνος είναι ελάχιστος και **δεν δικαιολογεί καταπολέμηση.** Πολύ λίγα αμπέλια που βρίσκονται σε τοποθεσίες με υψηλές υγρασίες, με έντονες καλοκαιρινές δροσιές και που **έχουν ήδη προσβληθεί από την ασθένεια** θα πρέπει να προστατευθούν μ' ένα θεραπευτικό ψεκασμό.

Φάρμακα: ΜΕΤΑΛΑΧΥΛ, (ΦΟΛΠΕΤ και ΦΟΖΕΘΥΛ ΑΛ).

2. Ωίδιο (Χολέρα): Η ασθένεια έχει ήδη προκαλέσει αρκετές ζημιές σε όσα αμπέλια δεν έγινε αποτελεσματική καταπολέμηση.

Υπάρχει κίνδυνος επιδείνωσης των προσβολών ιδιαίτερα στις όψιμες περιοχές. **Συνιστούμε καταπολέμηση.**

Φάρμακα: Θειάφι, ΤΡΙΑΝΤΙΜΕΦΟΝ, ΦΕΝΑΡΙΜΟΛ, ΠΥΡΑΖΟΦΩΣ, ΝΤΙΝΟΚΑΠ. (Το θειάφι μπορεί να προκαλέσει εγκαύματα).

3. Ευδεμίδα: Η μεγάλη έντασή της βροχής υπάρχει πιθανότητα να ξέπλυνε το ψεκαστικό υγρό ή τις σκόνες που εφαρμόστηκαν στην τελευταία καταπολέμηση που έγινε στις όψιμες περιοχές. Όπου το ύψος βροχής ήταν μεγαλύτερο από 15—20 χιλιοστά θα πρέπει να επαναληφθεί η καταπολέμηση.

Ηράκλειο 4-7-1983

Ο Δ)ντής Γεωργίας
Στυλ. Πιπεράκης

Ο Προ'ϊ'στάμενος του ΣΦΕΗ
Μαν. Κοζυράκης

ΔΙΗΜΕΡΟΣ ΕΚΔΡΟΜΗ
ΣΤΗΝ ΣΑΝΤΟΡΙΝΗ
(ΣΑΒΒΑΤΟΚΥΡΙΑΚΑ)
με το Ε)Γ «ΠΟΡΤΟΚΑΛΗΣ ΗΛΙΟΣ»
Τιμή κατ' άτομον 2.500
Παιδικά 1.900
Περιλαμβάνει:
Ναύλα, μεταφορικά, διαμονή σε δωμάτια μέντουζ και επί πλέον: εκδρομή στους Αρχαιολογικούς χώρους του Ακρωτηρίου, στο Μοναστήρι του Προφήτη Ηλία και στην παραλία της Περίσσας.
ΚΡΑΤΗΣΕΙΣ
ZEIS TRAVEL
25 Αυγούστου 48 τηλ. 223214 — 243091

αν... κυνηγάτε τις τιμές

ΣΟΥΠΕΡ ΜΑΡΚΕΤ ΧΑΛΚΙΑΔΑΚΗ
ΠΡΟΣΦΟΡΕΣ ΕΒΔΟΜΑΔΑΣ

1) Κρεββάτι θαλάσσης	1.880
2) Ρετσίνα Λιόκρη μικρή	28,50
3) Φιαλάκια CRETA GAS	27,50
4) Σαμπουάν ΚΛΕΡΟΛ μπύρας 200 γρ.	138
5) LOTYS χαρτί υγείας 12άρι	245
6) Μακένζυ ΟΥ'Ι'ΣΚΥ	610
7) Μπάμιες Λαγκαδά 1 κιλού	82
8) ΒΟΝΟ ντοματάκι αποφλοιωμένο 1 κιλού	42
9) DRAMMER	84

το γεγονος της χρονιας

Opel Kadett
Με 260.000 δρχ. προκαταβολη
και το κλειδι στο χερι

το αυτοκινητο με τις εκπληκτικες επιδοσεις
τωρα **και με δοσεις!**

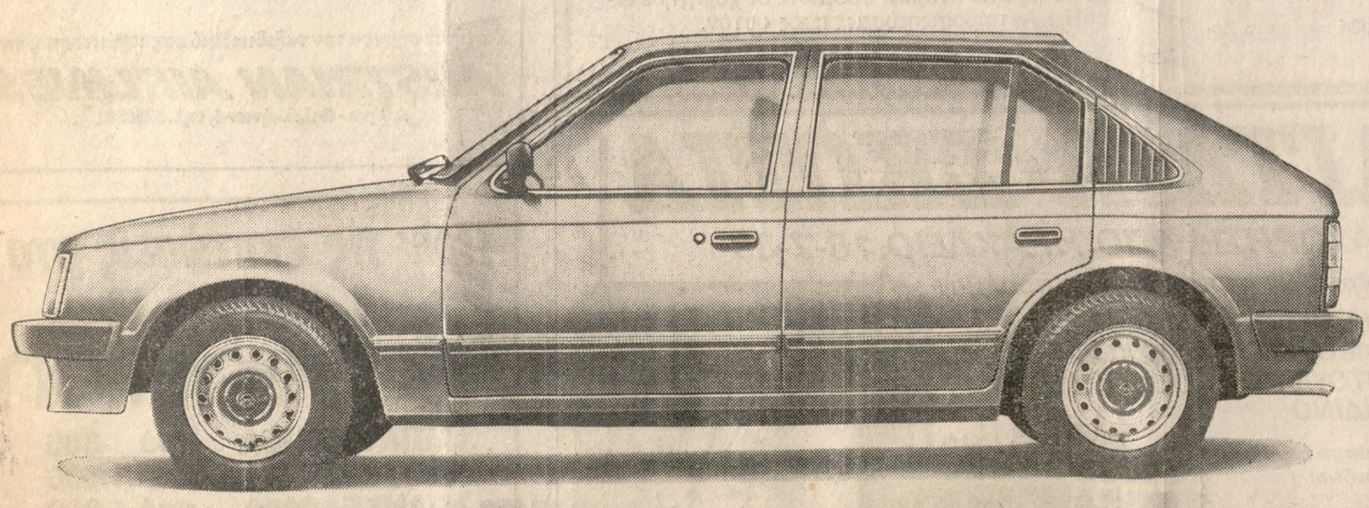

Τώρα είναι για σας η μεγάλη ευκαιρία να αποκτήσετε το πιο δημοφιλές αυτοκίνητο στην Ευρώπη.

Το αυτοκίνητο που συνδυάζει τέλεια, την πείρα της γερμανικής τεχνολογίας με την εκπληκτική άνεση, την ξεχωριστή σιγουριά και ασφάλεια με την εντυπωσιακή πολυτέλεια, την ευρυχωρία με την κομψότητα, τη δύναμη με την οικονομία.

Και το γεγονός της χρονιάς!

Τώρα ο **ΒΑΣΙΛΑΚΗΣ** σας προσφέρει το OPEL KADETT 1,0 4θυρο σεντάν με τουλάχιστον **260.000** δρχ. προκαταβολή και μέχρι **36** μηνιαίες δόσεις με νόμιμο τόκο. Κι' ακόμα με εγγύηση για 1 χρόνο και για απεριόριστα χιλιόμετρα.

Και βέβαια ο **ΒΑΣΙΛΑΚΗΣ** σας εγγυάται πάντα υπεύθυνο σέρβις και πλήρη σειρά ανταλλακτικών.

Ελάτε σήμερα κιόλας να συζητήσουμε και να βρούμε την καλύτερη λύση για σας.

Η ΜΟΝΑΔΙΚΗ ΑΥΤΗ ΠΡΟΣΦΟΡΑ ΙΣΧΥΕΙ ΜΕΧΡΙ 31 ΑΥΓΟΥΣΤΟΥ

OPEL KADETT 1,0 Τιμή Πώλησης από εργοστάσιο 424.704 δρχ. Ειδικός Φόρος Κατανάλωσης 193.996 δρχ. Σύνολο 618.700 δρχ. Τιμή Πώλησης χωρίς εισφορά **673.700** δρχ.

Θ. ΒΑΣΙΛΑΚΗΣ Α.Ε.
Θ. ΒΑΣΙΛΑΚΗΣ Α.Ε. ΛΕΩΦ. 62 ΜΑΡΤΥΡΩΝ 4-6, ΗΡΑΚΛΕΙΟ Τηλ. 225.371 - 80
ΔΗΜΟΚΡΑΤΙΑΣ ΚΑΙ ΜΙΧΕΛΙΔΑΚΗ 21 ΧΑΝΙΑ Τηλ. 51.044

OPEL
ΠΡΩΤΟΠΟΡΙΑ ΣΤΟ ΔΡΟΜΟ

ΠΡΑΓΜΑΤΟΠΟΙΗΘΗΚΕ Η ΓΕΝΙΚΗ ΣΥΝΕΛΕΥΣΗ ΤΩΝ ΜΕΤΟΧΩΝ ΤΗΣ ΕΘΝΙΚΗΣ ΤΡΑΠΕΖΗΣ

Πραγματοποιήθηκε στις 24 Ιουνίου η ετήσια τακτική Γενική Συνέλευση των Μετόχων της Εθνικής Τραπέζης της Ελλάδας. Κατά τη διάρκειά της ο Διοικητής της Τραπέζης κ. Στέλιος Παναγόπουλος, με την παρουσία των Υποδιοικητών κ.κ. Κ. Γεωργουτσάκου, Κ. Σιέτου και Γ. Λαμπρόπουλου και των λοιπών μελών του Διοικητικού Συμβουλίου διάβασε την Έκθεση των Πεπραγμένων της Τραπέζης για τον προηγούμενο χρόνο 1982.

Μιλώντας στη Συνέλευση των Μετόχων ο Διοικητής κ. Στ. Παναγόπουλος είπε ότι παρά τις συνεχιζόμενες δυσμενείς επιδράσεις από το εξωτερικό και τις απροσφορες συνθήκες που διαμορφώθηκαν στο εσωτερικό τα προηγούμενα χρόνια, το πραγματικό εγχώριο προϊόν παρουσίασε το 1982 μικρή άνοδο, ο πληθωρισμός μειώθηκε και το έλλειμμα στο ισοζύγιο πληρωμών υποχώρησε. Παράλληλα συγκρατήθηκε το χρηματοδοτικό έλλειμμα του Δημοσίου και βελτιώθηκαν τα πραγματικά εισοδήματα των μισθωτών και των αγροτών.

Οι μεγαλύτερες από τις ελληνικές εμπορικές τράπεζες είπε στη συνέχεια ο κ. Διοικητής εξακολουθούν να χρηματοδοτούν βιώσιμες, κατ' αρχή, υπερχρεωμένες επιχειρήσεις.

Στις υπερχρεωμένες επιχειρήσεις έχει εγκλωβιστεί για μεγάλο διάστημα σημαντικό τμήμα κεφαλαίων με συνέπεια να διαταράσσεται η εύρυθμη λειτουργία των τραπεζών και να περιορίζεται η εξυπηρέτηση επιθυμητών από νεοικότερης πλευράς δραστηριοτήτων. Επιβάλλεται λοιπόν κατά την τελική ρύθμιση του όλου θέματος να δοθεί ιδιαίτερη προσοχή στη λήψη των κατάλληλων μέτρων, ώστε ν' αντιμετωπιστουν αποτελεσματικά τα προβλήματα ρευστότητας και αποδοτικότητας που έχει δημιουργήσει στις τράπεζες η ίδια η ύπαρξη των υπερχρεωμένων επιχειρήσεων. Τα προβλήματα της αποδοτικότητας αντιμετωπίζονται κατά το δυνατό και από τις ίδιες τις τράπεζες με τις προσπάθειες για εκσυγχρονισμό, που σκοπεύουν στον περιορισμό του κόστους και στην αύξηση της παραγωγικότητας. Στην ενίσχυση της αποδοτικότητας ευνοϊκά και άμεσα θα συνέβαλε και η αναπροσαρμογή των επιτοκίων των υποχρεωτικών τοποθετήσεών τους που αποροφούν σημαντικό και συνεχώς αυξανόμενο μέρος από τα διαθέσιμα τους, με απόδοση που δεν καλύπτει το κόστος των καταθέσεων.

Η χαμηλή ζήτηση για επενδυτικά κεφάλαια και η κάμψη του ρυθμού αύξησης των εξαγωγικών πιστώσεων, που επέδρασαν μειωτικά στα διαθέσιμα της Εθνικής Τραπέζης, πρόσθεσε ο κ. Παναγόπουλος, σε συνδυασμό με την υψηλή και τελείως ανελαστική ζήτηση νέων βραχυπρόθεσμων πιστώσεων από μεγάλο αριθμό επιχειρήσεων, στις οποίες περιλαμβάνονται και οι προβληματικές, έδωσαν τον τόνο στην εξέλιξη των μεγεθών της. Ειδικότερα η πιστωτική επέκταση της το 1982 επηρεάστηκε κυρίως από δύο βασικούς παράγοντες. Πρώτο, την υψηλή ζήτηση για νέες βραχυπρόθεσμες πιστώσεις από επιχειρήσεις που έχουν ήδη χαρακτηριστεί προβληματικές, όπως και από ορισμένες μεγάλες επιχειρήσεις οι οποίες, χωρίς να είναι ακόμη προβληματικές, είναι δυνατό να οδηγηθούν προς την κατεύθυνση αυτή, αν δεν ληφθούν ορισμένα προληπτικά μέτρα. Δεύτερο, από τη μεγάλη προσπάθεια που καταβλήθηκε για την αποτελεσματική προώθηση των βιοτεχνικών δανείων και κατέληξε στην εντυπωσιακή αύξηση τους. Το ύψος των νέων δανείων διπλασιάστηκε μέσα στο 1982 σε σχέση με το προηγούμενο έτος και ικανοποιήθηκαν όλες σχεδόν οι αιτήσεις για βιοτεχνικά δάνεια. Τα στοιχεία δείχνουν ότι, στον τομέα της βιοτεχνίας, πολιτική της Εθνικής Τραπέζης το 1982 ήταν η εξυπηρέτηση αποκλειστικά μικρών και μεσαίων επιχειρήσεων.

Αναφερόμενος στη συγκέντρωση πιστωτικών μέσων ο Διοικητής της Εθνικής Τραπέζης είπε ότι καταβλήθηκαν προσπάθειες για παραπέρα άνοδο της ποιοτικής στάθμης των υπηρεσιών κατάθεσεων, που προσφέρονται στο εσωτερικό και το εξωτερικό με οργανωτικές και λειτουργικές βελτιώσεις. Έμφαση δόθηκε επίσης στην άντληση κεφαλαίων από τη διεθνή κεφαλαιαγορά. Έτσι το 1982 υπογράφηκαν τρεις δανειακές συμβάσεις της Εθνικής Τραπεζας με την Ευρωπαϊκή Τράπεζα Επενδύσεων. Οι δύο απ' αυτές αφορούν τη χρηματοδότηση επενδύσεων δύο μεγάλων παραγωγικών επιχειρήσεων. Η τρίτη, έχει τη μορφή μακροπρόθεσμου πιστωτικού ορίου (GLOBAL LOAN) μέσα στα πλαίσια του οποίου αντλούνται κεφάλαια για επενδύσεις μικρομεσαίων παραγωγικών επιχειρήσεων.

Στον πιστοδοτικό τομέα, ακρογωνιαίος λίθος της μακροπρόθεσμης πολιτικής της Τραπέζας είναι ο εκσυγχρονισμός των χρηματοδοτικών κριτηρίων και η επιτάχυνση των διαδικασιών χορήγησης των δανείων. Όσον αφορά τα κριτήρια, το βάρος της αξιολόγησης μετατοπίζεται από την αποδοτικότητα της επιχείρησης και τις προσφερόμενες ασφάλειες, στη βιωσιμότητα και τον αναπτυξιακό δυναμισμό της, όπως επάσης στην προσωπικότητα και τις επιδιώξεις του φορέα της. Ήδη άρχισε από τις αρχές του περασμένου Απρίλη σειρά από σεμινάρια υψηλής στάθμης, για την επιμόρφωση των στελεχών που απασχολούνται με τις χορηγήσεις.

Η Εθνική Τράπεζα έχει εντείνει τις προσπάθειές της για τον εκσυγχρονισμό του πιστωτικού μηχανισμού της σε ευρεία κλίμακα, τόνισε ο κ. Παναγόπουλος, ταυτόχρονα με τη λειτουργική της αναδιοργάνωση. Στόχος στον οποίο αποδίδεται ιδιαίτερη προτεραιότητα είναι η διεύρυνση της διοικητικής αποκέντρωσης. Στην κατεύθυνση αυτή πραγματοποιήθηκε σημαντική πρόοδος με την εισαγωγή του θεσμού των Περιφερειακών Διοικήσεων. Οι νέες αυτές διοικητικές μονάδες θα έχουν ευρύτατες αρμοδιότητες, ώστε τα περισσότερα θέματα να εξετάζονται και να επιλύονται επιτόπια. Σε πρώτη φάση άρχισε να λειτουργεί, με έδρα τη Θεσσαλονίκη, η Περιφερειακή Διοίκηση Βορείας Ελλάδας, στη δικαιοδοσία της οποίας υπάγονται 90 περίπου καταστήματα. Η νέα μονάδα θα εξετάζει μόνη της και χωρίς την παρέμβαση του κέντρου, το 80—85ο/ο των περιπτώσεων χρηματοδότησης στο βορειοελλαδικό χώρο και το σύνολο σχεδόν των άλλων τραπεζικών εργασιών.

Καταλήγοντας ο κ. Παναγόπουλος είπε ότι οι προοπτικές για το 1983 εμφανίζονται σημαντικά καλύτερες για την Εθνική Τράπεζα, για γενικούς και ειδικούς λόγους. Οι γενικοί λόγοι συνδέονται με την αναμενόμενη βελτίωση των οικονομικών συνθηκών στη χώρα μας μέσα στο τρέχον έτος, η οποία θα διευκολυνθεί και από την ανάκαμψη που διαφαίνεται στο διεθνή οικονομικό χώρο. Οι ειδικοί λόγοι συνδέονται κυρίως με την πραγματοποιούμενη προσαρμογή της πιστωτικής επέκτασης της Τράπεζας μέσα στα όρια των διαθεσίμων της και τη μεγάλη προσπάθεια εκσυγχρονισμού και αναδιοργάνωσης που βρίσκεται αυτή τη στιγμή σε εξέλιξη.

"Ενα επίκαιρο θέμα
ΠΕΡΙΒΑΛΛΟΝ - ΓΕΩΡΓΙΚΑ ΦΑΡΜΑΚΑ

Στα παλιά χρόνια και μέχρι σήμερα το τέλος του περασμένου αιώνα (18ος) ο άνθρωπος ήταν απόλυτα εξαρτημένος από τις ζημιές θεομηνίες όπως τις αποκαλούσαν που τα έντομα και οι ασθένειες προκαλούσαν στη φυτική και ζωϊκή παραγωγή. Σάν ένα παράδειγμα μπορει να αναφερθει η μεγάλη πείνα στην Ιρλανδία 1846-49 εξ αιτίας της καταστροφής της πατάτας από τον περονόσπορο.

Αλλά και πριν τον 2ον παγκόσμιο πόλεμο η κατάσταση δεν είναι καλύτερη. Τα ελάχιστα φαρμακα πού υπήρχαν δηλιγάλλειος πολτός, θειάφι, νικοτίνη, πύρεθρον δεν είναι σε θέση να προστατεύσουν τη φυτική παραγωγή τον άνθρωπο και τα ζώα από τις παρασιτικές και μεταδοτητικές αρρώστιες. Παράδειγμα η ελονοσίαστήν Ελλάδα 1921-1937 προκαλεί σαβαρά κρούσματα, 1,5-2 εκατομ. ετησίως και πάνω από 5000 άτομα βρήκαν τον θάνατο την περίοδο αυτή.

Στά χρόνια αυτά τα διάφορα παράσιτα εξουδετερώνει το ένα το άλλο και ο άνθρωπος ζει σε απόλυτα φυσικό περιβάλλον το οποιο όμως πληρώνει ακριβά πολλές φορές (πείνα, λοιμοί, μεταδοτικές αρρώστιες κλπ.) με την έξαρση ενός παρασιτου και τη χαλάρωση της φυσικής ισορροπίας σε μια συγκεκριμένη περιοχή.

Οι καταστάσεις όμως αυτές δημιουργούσαν φοβερά προβλήματα διαβίωσης των πληθυσμών της γης, οι λαοί υποσιτιζοντο αρκει να σημειωθει ότι ακόμα και σήμεσα στις αναπτυσσόμενες χώρες το ποσοστό υποσιτισμού ξεπερνά το 78ο/ο ενώ για τό σύνολο του πληθυσμού της γης το 55ο/ο.

Από τις αρχές λοιπόν του αιώνα μας ξεπρόβαλαν επιτακτικά τα αιτήματα:

1 Αύξηση Γεωργικής παραγωγής για να θρέψει τους υποσιτιζόμενους λαούς και

2 Μείωση των παρασίτων πού μετέφεραν τις μεταδοτικές αρρώστιες για απαλλαγή του ανθρώπου από τις φοβερές επιδημίες.

Βασική προϋπόθεση όμως για την αύξηση της γεωργικής παραγωγής είναι η καταπολέμηση των εχθρών και ασθενειών των φυτών.

Ο άνθρωπος στη προσπάθειά του αυτή χρησιμοποιεί διαφορους μεθόδους και μέσα, καλλιεργητικές μεθόδους αμηψισφορες, βαθειές αρόσεις, καταλληλες βαθειές νέες ποικιλίες βιολογικές καταπολεμήσεις, έντομα εναντίον εντόμων κλπ. τά φυτοφάρμακα.

Στ μακροχρόνιο αυτό αγώνα φαίνεται πιά καθαρά πως αντιμετώπιση αποτελεσματική όλων αυτών των παρασίτων πετυχαίνεται μόνο με τη χρήση των φυτοφαρμάκων.

Ετσι στη 10 ετία του 40 και μετά αρχίζει εντατικά η παραγωγή φυτοφαρμάκων.

Η μεγάλη επιτυχία της παραγωγής του D.D.T. και των άλλων χλωριωμένων δίδει μεγάλη ώθηση στην αύξηση της παργωγωγής και την προστασία του ανθρώπου και των ζώων από τις μεταδοτικές αρρώστιες.

Η συνεχής τεχνική εξέλιξη της κοινωνίας μας παρασύρει στην ανοδική πορεία της καί την απεριόριστη παραγωγή γεωργικών φαρμάκων.

Σήμερα μέσα στό σύνολο των 60.000 χημικών ουσιών που υπησέρχονται στη ζωή μας 1.500 είναι δρώσες ουσίες γεωργικών φαρμάκων.

Στην Ελλάδα που κυκλοφορούν πάνω από 2.000 σκευάσματα γεωργικών φαρμάκων, αυτά προέρχονται από 500 περίπου δρώσες ουσίες.

Η χώρα μας λοιπόν μαζί με όλες τις άλλες χώρες του κόσμου αναπτυγμένες και αναπτυσσόμενες έχουν εμπλακεί σ' ένα αγώνα χωρίς τέλος.

Συνεχής αύξησης παραγωγής, συνεχής αύξηση των φυτοφαρμάκων σε είδη και ποσότητες.

Οι ζημιές στη φυτική καί ζωική παραγωγή βεβαίως έχουν μειωθεί με τη χρήση των φαρμάκων, δεν έχουν όμως εξαλειφθεί, αρκεί να σημειωθεί πώς και σήμερα με την τόση μεγάλη χρήση φυτοφαρμάκων πάνω από 25ο/ο της παραγωγής διεθνώς καταστρέφεται από τούς εχθρούς και τις ασθένειες.

Αυτό οφείλεται στη μεγάλη ικανότητα των εντόμων και ασθενειών των φυτών και ζώων, για αναπαραγωγή και την δυνατότητα τους στη δημιουργία ανθεκτικών φυτών στις διάφορες καταστρεπτικές γι αυτά ουσίες

Ο άνθρωπος λοιπόν συνεχώς και παράγει νέες ουσίες για να μπορέσει να δαμάσει τη φύση —στη συγκεκριμένη περίπτωση τα έντομα και ασθένειες Η τάση αυτή της δημιουργίας όσο το δυνατόν περισσότερων και πολυδυνάμων φυτοφαρμάκων πού πολλές φορές γίνεται εκ των πραγμάτων, ανεξέλεκτα έκανε τον άνθρωπο να χάσει τον έλεγχο της πράγματι αξιοζήλευτης αυτής τεχνικής προόδου και να έλθει αντιμέτωπος με τη φύση καί τον ίδιο τον εαυτό του.

Η αποτελεσματικότητα των φυτοφαρμάκων καί η οφέλεια που ο άνθρωπος περιμένει από αυτά στηριζονται στις δηλητηριώδεις ιδιότητες τους.

Οι ιδιότητές τους ακριβώς αυτές δημιουργούν προϋποθέσεις εμφάνισης ανεπιθυμήτων καταστάσεων γιά το περιβάλλον και τον ίδιο τον άνθρωπο.

Το άσχημο στη προκειμένη περίπτωση ειναι πως οι ανεπιθύμητες αυτές καταστάσεις παρουσιάζονται μετά από χρόνια από την πρώτη χρησιμοποίηση του φυτοφάρμακου στη φύση.

Όσες αναλύσεις, οποιεσδήποτε δοκιμές και αν γίνουν στα εργαστήρια των βιομηχανιών, στα πειραματόζωα και στα φυτά, τον περασμένο χρόνο που διατίθενται κυρίως για οικονομικούς λόγους, στον έλεγχο κάθε φυτοφάρμακου πριν κυκλοφορήσει στην αγορά δεν μπορουν να μας ξεσκεπάσουν τις ανεπιθύμητες καταστάσεις πού μπορεί να εμφανιστούν στο περιβάλον ή τον άνθρωπο μετά από χρόνια χοήσης του φαρμάκου.

Ετσι μετά από πολλά χρόνια χρησιμοποιησης ορισμένων φυτοφαρμάκων σε ορισμένες περιοχές παρατήρησαν κοντά στις εκβολές των ποταμών την εξαφάνιση ορισμένων θαλασσίων πουλιών, σταυραετοί—πελεκάνοι, και μετά από έλεγχο και την εξαφάνιση ορισμένων ειδών ψαριών στις περιοχές αυτές.

Η λεπτομερής μελέτη έδειξε πως υπολείματα των φυτοφαρμάκων ή άλλες ενώσεις σχηματίζονται με την διάσπαση ή το μεταβολισμό τους βρίσκονται στό έδαφος το νερό των ποταμών και τη θάλασσα με αποτέλεσμα να δημιουργούν τοξικά φαινόμενα σε οφέλιμους μικροοργανισμούς ψάρια, πουλιά και άγρια ζώα.

Άρχισε λοιπόν νά γίνεται πλέον συνήδειση σε όλους και κυρίως στους ασχολουμένους με τα γεωργικά φάρμακα πώς οι κίνδυνοι για το περιβάλλον από την ευρεία καί αλόγιστη χρήση των φυτοφαρμάκων είναι σοβαρή.

Αν και τα σχετικά στοιχεία δεν έχουν ταξινομηθει επαρκώς παρά την προσπάθεια που καταβάλλεται τελευταιως ειναι ποιά κοινό μυστικό η συμμετοχή των φυτοφαρμάκων στή μόλυνση του περιβάλλοντος και οι μακροχρόνιες δυσμενείς επιδράσεις τους στη φύση καιστον άνθρωπο.

Εκτός από τις τοξικολογικές ιδιότητες των φυτοφαρμάκων, οξεία και χρονια τοξικότης, που τα κάνουν αποτελεσματικά εναντίον των εχθρών και ασθενειών, ορισμένα απ αυτά παρουσιάζουν καί άλλες επικίνδυνες ιδιότητες ώς καρκινογέννη τη τερατογέννηση και μεταλλαξιογόνο δράση.

Περισσότερο επικίνδυνα για τη μόλυνση του περιβάλλοντος θεωρούνται τα γεωργικά φάρμακα ή οι συγγενείς τους ενώσεις που παρουσιάζουν μεγάλη στα θερότητα και διάρκεια παραμονής τους στο περιβάλλον —έμμονα γεωργικά φάρμακα—και τα οποία λόγω της λιποδιαλυτότητας συσσωρεύονται στούς λυπώδεις ιστούς των ζωϊκών οργανισμών. Τέτοια γεωργικά φάρμακα είναι οι χλωριωμένοι υδρογονάνθρακες, οι ανόργανες και αργανικές ενώσεις του άρσενικού, υδραργύρου, μολύβδου βρωμίου, σελινίου κλπ.

Η μακροχρόνια επικίνδυνη δράση των εμμόνων γεωργικών φαρμάκων στηρίζεται σε μιά χαρακτηριστική ιδιότητα τους «τη βιολογική μεγέθυνση», πο σοτική τους δηλαδή αύξηση εξαιτίας των συνεχών συσσωρεύσεων στους διάφορους οργανισμούς που ανήκουν στην ίδιο τροφική αλυσίδα.

Έτσι σε περιπτώσεις χρησιμοποίησης προϊόντων του DDT σε λίμνες για την καταπολέμηση της σκνίπας όπου η αρχική συγκέντρωση του φαρμάκου στο νερό δεν υπερέβαινε τα 0,02 P.P.M., η συγκέντρωση στο πλαγκτόν των λιμνών απ' όπου τρέφονται τα μικρά ψάρια, στα ιχθυοφάγα ψάρια και τέλος τα ιχθυοφάγα πουλιά συνεχώς ανέβαινε και έφθασε τελικά στα 2.500 P.P.M. πού ήταν θανατηφόρος για πολλά από τα πουλιά αυτά.

Πρέπει να σημειωθει πως οι ζωντανοί οργανισμοί πού ζούν ελεύθερα στη φύση έχουν διαφορετική ευαισθησία στα παράγωγα των χλωριωμένων έτσι κατά σειρά ευαισθησίας είναι: ψάρια —πουλιά —θηλαστικά.

Η εξαφάνιση των οφελίμων εντόμων πού τρέφονται από τα τα καταστρεπτικά γιά τα φυτά εντομα οφείλεται ακριβώς στο ότι μαζί με αυτά πέρνουν ποιό συμπεπικνομένο και το φάρμακο που φεκάσαμε. Αποτέλεσμα η χαλάρωση της ισορροπίας και η έξαρση του φυτικού εχθρού σε περίπτωση δημιουργίας ανθεκτικότητας στα χρησιμοποιούμενα φάρμακα.

Πολλά από τα έμονα φυτοφάρμακα έχουν απαγορευτεί σε πολλές χώρες π.χ. του D.D.T. έχει σταματήσει η χρήση σε όλες τις ανεπτυγμένες χώρες, δυστυχώς όμως ορισμένες από τις χώρες αυτές παραγουν ακόμα DDT για εξαγωγές στις υποανάπτυξη και αναπτυσσόμενες χώρες.

Το γεωργικό λοιπόν φάρμακο προϊόν των τελευταίων 10 ετιών της αλιματώδους τεχνικής προόδου της κοινωνίας μας συνέλαβε αποτελεσματικά στη μείωση του προβλήματος υποσιτισμού στο κόσμο καί την απαλλαγή από τις μεταδοτικές επιδημίες με την αύξηση της παραγωγής τη βελτίωση της ποιότητας και τη καταστροφή των βλαβερών παρασίτων.

Δυστυχώς όμως εξ' αιτίας των ανεπιθυμήτων ιδιοτήτωντου και κυρίως λόγω της αλόγιστης και απρογραμμάτιστης χρήσης του αποβαίνει καταστρεπτικό για το περιβάλλον και τον άνθρωπο σε πολλές περιπτώσεις.

Χωρίς νά θέλομε να αντιδικήσομε με τους ερασιτέχνες οι κολόγους που ζητούν την παραγωγή γεωργικών προϊόντων χωρίς καμμιά χρήση φυτοφαρμάκου, πιστεύομε πως το γεωργικό φάρμακο, όπως και όλα τα φάρμακα έχουν μπει στη ζωή μας και είμεθα υποχρεωμένοι να ζούμε αρμονικά μαζί του.

Επιτακτικά όμως τίθεται το θέμα της μείωσης στο ελάχιστο των ανεπιθυμήτων καταστάσεων που μπορούν να δημιουργηθούν για το περιβάλλον και τον άνθρωπο.

Η ανάγκη αυτή είναι διεθνώς αναγνωρισμένη και καταβάλλεται προσπάθεια μείωσης ή ακόμα και απαγορευσης εφαρμογής πολλών γεωργικών φαρμάκων.

Η έρευνα έχει εντείνει τις προσπάθειες της τάνω στό γεωργικό φάρμακο για τη βελτίωση της αποτελεσματικότητας τους, την εξειδικευμένη δράση του, και την ελαχιστοποίηση των δυσμενών παοενεργειών γία το περιβάλλον.

Ιδιαίτερα σημασία δίδεται γι αυτά που παραμένουν γιατο λύ αναλλοίωτα στο περιβάλλον ή συσσωρεύονται σε ορισμένους οργανισμούς ή αυτά που παρουσιάζουν καρκινογόνες και τερατογόνες ιδιότητες τα οποία και αμέσως μετά τη διαπίστωση απαγορευεται η χρήσητους.

Παράλληλα η επιστήμη για την ορθή χρήση των φυτοφαρμάκων τη μείωση της χρήσης τους, τη μείωση των δόσεων τη μείωση των υπολειμμάτων και τελικά τή μείωση των δυσμενών παρενεργειών μελετά διάφορους τρόπους και μέσα για την προστασία της παραγωγής.

Η άριστη γνώση της βιολογίας των παρασίτων και ηοργανωση του θεσμού των γεωργικών προειδοποιήσεων με ακριβή προσδιορισμό χρόνου και τοπολέμησης επιφέρουν αποτελεσματική προστασία και μείωση του αριθμού των επεμβάσεων.

Η συνδιασμενη η ολοκληρωμένη φυτοπροστασία που χρησιμοποιεί: ανθεκτικές ποικιλίες, καλλιεργητικές τεχνικές, βιολογικές καταπολεμήσεις με παράσιτα και αρπακτικά μειώνει στο ελάχιστο τη χρήση των φυτοφαρμάκων.

Στίς περισσότερες χώρες του κόσμου έχουν θεσπιστεί και θεσπίζονται συνεχώς νόμοι γιά την ορθή χρήση των φυτοφαρμάκων που αποβλέπουν στη προστασία του ανθρώπου και του περιβάλλοντος από τα επικίνδυνα τοξικά υπολείμματα.

Στή χώρα μας παρά τιν τρομακτική καθυστέρηση υπάρχει ο Νόμος 721)1977 «περί εγκρίσεως κυκλοφορίας και ελέγχου των Γεωργικών φαρμάκων»

Η ανεπάρκεια του όμως και κυρίως η μη εφαρμογή ορισμένων κρισίμων διατάξεων του φέρνουν την Ελλάδα να υστερεί έναντι των άλλων προηγμένων Κρατών στο τομέα του ελέγχου των γεωργικών φαρμάκων.

Η αναμενόμενη εναθεώρηση του Νόμου, η συμπλήρωση με τούς νόμους για την εμπορία και κοστολόγηση και κυρίως η αταλάντευτη εφαρμογή όλων των σχετικών διατάξεων των ελπίζομε να δόσει τη δυνατότητα για μια σωστότερη διαδικασία έγκρισης εισαγώγής μετίς προβλεπόμενες εργαστηριακές και βιολογικές δοκιμές γιά την αποτελεσματικότητα, τον προσδιορισμό των φυσικοχημικών και τοξικολογικών ιδιοτήτων των υπολειμμάτων και ότι άλλο είναι απαραίτητο για τη καλή χρήση των φαρμάκων προς όφελος της γεωργικής παραγωγής και της προστασίας του περιβάλλοντος.

Απαραίτητος και βασικός όμως συντελεστής όλης αυτής της προσπάθειας είναι ο γεωργός που χρησιμοποιεί τα γεωργικά φάρμακα.

Η άγνοια των κινδύνων από τη χρήση των γεωργικών φαρμάκων για τον καταναλωτή και το περιβάλλον, η υπερβολική ευαισθησία για την προστασία της φυτικής παραγωγής, η αναυθυνότητα στη χρήση των φυτοφαρμάκων και η μη τήρηση των δεδομένων της επιστήμης, δόσεις, χρόνος επέμβασης, χρόνος τελευταίου ψεκασμού και συγκομιδής, προφυλάξεις, κατάστροφή των κενών δοχείων κλπ μπορούν να αποβαίνουν καταστερπτικά για τον άνθρωπο και το περιβάλλον.

Επιβάλλονται λοιπόν:

1 Η συνεχής εκπαίδευση των γεωργών μας για τη σωστή χρήση των φυτοφαρμάκων και των κινδύνων τους στον άνθρωπο και το περιβάλλον.

2 Ακριβής προσδιορισμός του χρόνου ψεκασμού.

3 Χρησιμοποίηση των πλέον εξειδικευμένων κατά περίπτωση φυτοφαρμάκων.

4 Μείωση των ψεκασμών στους εντελώς απαραίτητους.

5 Ακριβής τήρηση των δόσεων και του χρόνου συγκομιδής από τον τελευταιο ψεκασμό.

6 Χρησιμοποίηση ή συνδιασμός και άλλων μεθόδων φυτοπροστασίας εκτός των ψυκασμών (ανθεκτικές ποικιλίες, βιολογικές καταπολεμήσεις κλπ).

7 Συνεργασία για όλα τα παραπάνω του γεωργού με τοντοπικό του Γεωπόνο και λεπτομερής μελέτη της επικέτας κάθε φυτοφαρμάκου προτού χρησιμοποιηθεί.

8 Καταστροφή των κενών δοχείων και κουτιών, των υπολειμμάτων των καλλιεργειών καί των νάϋλον σε ειδικούς λάκκους δίπλα στη καλλιέργεια.

Με τη μικρή αναδρομή που κάναμε για το θέμα των Γεωργικών φαρμάκων σαν αιτίων μόλυνσης του περιβάλλοντος, φαίνεται καθαρά πως η πραγματική αιτία της καταστροφής καί ρύπανσής του περιβάλλοντος είναι ο ίδιος ο άνθρωπος μετην αλόγιστη και απρογραμμάτιστη χρήση του ίδιου του περιβάλλοντος και των μέσων που η επιστημονική τεχνική του προσφέρουν.

Η αλλοτρίωση του ανθρώπου στις ανεπτυγμένες κοινωνίες από τα αγαθά του πολιτισμού η απληστία του να εποκτήσει ότι καινούργιο και πολυδάπανο υλικό υπάρχει τον εξαναγκάζει να πιέζει τη φύση για όλο και μεγαλύτερη παραγωγή.

Τον εξαναγκασμό αυτόν της φύσης, τον ανύπαρκτο μακρόπνοο προγραμματισμό και την αλόγιστη χρήση των μέσων πληρώνει ο άνθρωπος με την καταστροφή και ρύπανση του περιβάλλοντος.

Αυτός που μολύνει πρέπει να πληρώνει.

Τελειώνοντας θα θέλαμε να τονίσομε πως μόνο η συνεχής ευαισθητοποιηση της κοινής γνώμης, η ανάπτυξη συλλογικής συνείδησης για τα προβλήματα του περιβάλλοντος, η αναζήτηση και η βελτίωση τεχνικών και μέσων για την προστασία του φυσικού χώρου και η ασταμάτητη εκπαίδευση πάνω στα προβλήματα αυτά πρέπει να αποτελούν τη βάση της προσπάθειας μας για ηνπροστασία του περιβάλλοντος.

ΜΑΝΟΛΗΣ ΚΟΖΥΡΑΚΗΣ
Πρόεδρος Συλλόγου Γεωπόνων Ανατολικής Κρήτης

ΝΙΚΟΛΑΟΣ Ι. ΤΣΙΒΙΔΑΚΗΣ
Μαιευτήρ—Χειρουργός Γυναικολόγος
Εγκατεστάθη μόνιμα στο Ηράκλειο Μαυρολένης 5 Πλατ. Κορνάρου (Βαλιδέ Τζαμί) άνωθεν Εθνικής Τραπέζης.
Δέχεται καθημερινώς 9—1 π.μ. και 5—8 μ.μ. εκτός Τετάρτης και Σαββάτου το απόγευμα.
Τηλ. ιατρείου 225573—οικίας 242407.
Μαιευτήριο «ΜΗΤΕΡΑ» τηλ. 234707—8

ISOLTEC
ΜΟΝΩΣΕΙΣ - ΣΤΕΓΑΝΟΠΟΙΗΣΕΙΣ
Εάν έχετε προβλήματα ύγρασίας ή θέλετε νά κάμετε θερμομόνωση ή ηχομόνωση, είμαστε σέ θέση νά σάς δώσουμε τήν κατάλληλη λύση. Οι εργασίες μας γιά πολλά χρόνια στήν Αθήνα καί στά μεγαλύτερα εργοστάσια τής Ελλάδας (Λιπασμάτων, Κλωστήρια, Αίγαίου, Πυριτεκοειδίων, Ψυγεία Αγροτικής Τραπέζης καί πολλά άλλα), είναι ή εγγύησή μας.
Τώρα ιδρύσαμε κατάστημα καί στό Ηράκλειο γιά τήν εξυπηρέτηση τής Κρήτης. Είμαστε οί μόνοι πού κάνομε εγχύσεις καί SPRAY Πολυουρεθάνης. Έχωμε έμπειρα συνεργεία άλλά καί μπορούμε νά σάς διαθέσωμε τά υλικά καί τίς οδηγίες γιά νά φθιξετε μόνοι σας μία εγγυημένη στεγανοποίηση.
ΕΘΝΙΚΗΣ ΑΝΤΙΣΤΑΣΕΩΣ 98Α — ΗΡΑΚΛΕΙΟΝ Τηλ. 283023 — 288095
ΔΡΑΜΑΣ 14—16 ΚΟΛΩΝΟΣ — ΑΘΗΝΑΙ Τηλ. 5126593 — 5123562

ΠΑΧΥΣΑΡΚΙΑ
ΔΗΜΙΟΥΡΓΙΑ, ΕΠΙΠΤΩΣΕΙΣ, ΘΕΡΑΠΕΙΑ

Ο άντιπρόσωπος τών Swiss Slimming Centers στήν Ελλάδα απαντά σέ καίριες ερωτήσεις.

Τά τελευταία χρόνια έχει παρατηρηθεί εξαρση τής παχυσαρκίας στον λεγόμενο πολιτισμένο κόσμο.
Οι γιατροί και κυρίως οί καρδιολόγοι έχουν ταχθεί στόν πόλεμο κατά τού πάχους, μια και θεωρείται πιά επιημας, ο πρώτος κινδυνος για τήν καρδιά. Απευθυνθήκαμε στόν Αντιπρόσωπο τών "SWISS SLIMMING CENTERS" στήν Ελλάδα γιά να απαντήσει σε μερικές ερωτησεις, πανω σ' αυτο το καυτό πρόβλημα.

ΕΡΩΤΗΣΗ: Είναι αλήθεια ότι ο πολιτισμένος κόσμος αντιμετωπίζει εξαρση παχυσαρκίας καί γιατί;

ΑΠΑΝΤΗΣΗ: Οχι μόνο ο πολιτισμένος κόσμος, αλλά καί άλλες χώρες, οπου λόγω ειδικών συνθηκών, οι άνθρωποι διατρέφονται λάθος.

ΕΡΩΤΗΣΗ: Τί εννοείτε λάθος; Λάθος ποσότητες;

ΑΠΑΝΤΗΣΗ: Λάθος ποιότητα! Λόγου χάρη, πολλα αμυλούχα ελαια ραφινέ, κορεσμένα λίπη, πολλά αναψυκτικά καί οποιαδήποτε τροφή είναι μακρυα απο τήν φυσική της σύνθεση. Όλα αυτά είναι υπεύθυνα γιά τήν παχυσαρκία, μαζί μέ τήν μάστιγα τού Διαβήτη, τής Χοληστερίνης, τών καρδιακών παθήσεων, Αγγειακών παθήσεων κλπ.
Σαν δεύτερος υπεύθυνος, είναι ή παιδική παχυσαρκία ή οποία σιγουρα μας δίνει αργότερα παχυσαρκους ενήλικους! Ακολουθεί ή αλόγιστη χρηση πρεμιστικών, ορμονικών σκευασματων κλπ.

ΕΡΩΤΗΣΗ: Υπάρχει ή διάχυτη φήμη ότι στά **ΕΛΒΕΤΙΚΑ ΚΕΝΤΡΑ ΑΔΥΝΑΤΙΣΜΑΤΟΣ,** αδυνατίζουν άτομα κατά 30 - 40 καί 50 κιλά ραγδαία, χωρίς να μειώσουν ποσότητες τροφής καί χωρίς γυμναστική ή διάφορα φάρμακα. Είναι αλήθεια καί πώς το πραγματοποιείτε;

ΑΠΑΝΤΗΣΗ: Ναί είναι αλήθεια!
Οί ατομικές κάρτες τών μελών μας είναι απολύτως απόρρητες, γιατί περιέχουν ιατρικά ιστορικά καί έτσι δέν μπορούμε νά τίς επιδείξουμε, αλλά ακριβώς αυτοί είναι οί ανθρωποι πού μόνοι τους διήνηραν τήν φήμη τών **ΕΛΒΕΤΙΚΩΝ ΚΕΝΤΡΩΝ ΑΔΥΝΑΤΙΣΜΑΤΟΣ!**
Ενα άτομο υπέρβαρο κατά π.χ. 40 κιλά, εφ' όσον είναι απόλυτα υγιές, μπορεί νά χάσει αυτά τά κιλά μεσα σ' ενα πεντάμηνο χωρις κανένα κίνδυνο!
Η θεραπεία συνίσταται στήν χορήγηση φυσικών τροφών σέ σωστό χημικό συνδυασμό καί σέ απεριόριστες ποσότητες!
Η αναλογία καί ο σωστός συνδυασμός

μεταξύ πρωτεινών, υδατανθρακων καί λιπους **επιταχύνει τήν ενζυματική δραση τοῦ μεταβολισμοῦ,** με αποτέλεσμα τήν αμεση καυση τοῦ λιπους.
Εχουμε ετσι απωλεια 10 κιλών σε 4-5 εβδομαδες, 20 κιλών σε 10 εβδομαδες καί 40 κιλών σε 20-22 εβδομαδες, χωρίς πείνα! Ειναι κατι πού δεν μπορεί νά επιτευχθεί μέ κανενα αλλο τροπο!

ΕΡΩΤΗΣΗ: Μπορούν ολα τά ατομ

Θέλετε νάχετε καλή ύγεία; Γυμνάζεστε!

ΟΛΟ και περισσότεροι Αμερικανοί καταφεύγουν στην γυμναστική για ν' απαφύγουν την αρρώστια την κούρασι και την πλήξι που είναι συνέπειες της καθιστικής ζωής.

Συγκεκριμένα όπως απεκάλυψε μια πρόσφατη έρευνα τα 55ο)ο των ενηλίκων Αμερικάνων —δηλαδή περίπου 60 εκατομμύρια άνθρωποι επιδίδονται σε μια ή περισσότερες μορφὲς αθλητικών δραστηριοτήτων Πεζοπορία, ποδηλατο τὲνις καράτε ακόμα και γιόγκα που δεν ειναι βέβαια αυτό αθλητισμός αλλά είναι μια σπουδαία άσκησις

Πίσω όμως απ αυτό το ενδιαφέρον για την σωματική άσκησι κρύβεται η γενική διαπίστωσις αμερικανικού πληθυσμούδεν είναι καθόλου ευχάριστη. Υπολογίζεται πράγματι ότι οι μισοί Αμερικανοί είναι παχείς ή παχύσαρκοι κι ότι το 53ρ)ο των θανάτων στην Αμερική οφείλονται σε νοσήματα καρδιάς και του κυκλοφοριακού συστήματος που συνδέονται με την παχυσαρκία και την φυσική αδράνεια. Την ίδια αιτία έχουν πολλὲς νευροπάθειες και ψυχοπάθειες.

Το 1964, σε μια μελὲτη του, ο δόκτωρ Ρόϋ Σέφαντ, καθηγητής της εφηρμοσμὲνης φυσιολογίας στο Πανεπιστήμιο του Τορόντο (Καναδάς) υπογραμμίζει ότι οι πρόωροι θανατοι στοιχίζουν κάθε χρόνο στις Ηνωμενες Πολιτείες 19.4 δισεκατομμύρια δολλάρια εξ αίτιας της μειώσεως της παραγωγής σ όλους τους παραγωγικού ομείς Αλλα 3 δισεκατομμύρια χάνονται εξ αιτίας των ασθενειών και ακόμα 3 δισεκατόμυρια ξοδεύονται για την νοσηλεία και την ιατρική περίθαλψι γενικά. που παρὲχεται στους ασθενείς Σήμερα αυτὲς οι απώλειες και δαπάνες έχουν τουλάχιστον διπλασιασθή.

Μπροστά σ αυτή την κατάστασι, πολλὲς μεγάλες επιχειρήσεις άρχισαν να προσφὲρουν στους υπαλλήλους τους διάφορα μέσα ή προγράμματα ψυγαγωγίας και ασκήσεις. Στο Λός Άντζελες η Ρόκγουέλ Κορποραίησινο έχει ιδρεύσει από το 1960 ὲνα τεράστιο ψυγαγωγικό κέντρο που περιλαμβάνει λὲσχες ιπποδρόμους γήπεδα γκόλφ τὲνις μπάσκετκαι βόλλεϋ—μπώλ ὅπως κι ενα πεδίο σκοποβολής με τόξα.

Σκοπός της ιδρύσεως αυτού του κέντρου είναι να ενθαρρυνθούν οι υπάλληλοι της εταιρείας και οι οικογὲνειες τους να μετὲχουν σ ενα καθημερινό πρόγραμα ασκήσεων

Προηγουμὲνως υποβάλλονται σε ιατρικά τέστ για να καθορισθεί το είδος και η διάρκεια των ασκήσεων που ταιριάζει στον καθὲνα. Οι απόλυτα υγιείς γυμνάζονται επί μια ώρα, τρείς έως πέντε φορὲς την εβδομάδα.

Παρόμοια κὲντρα έχουν ιδρυθή και στην Βοστώνη στο Σαν Ντιέγκο της Καλιφόρνιας και σε άλλες αμερικανικὲς πόλεις. Η χριστιανική Ενωσις Νεανίδων έχει ιδρύσει κι αυτή πολλά κὲντρα γυμναστικής και αθλητισμού στα οποία οινέες ασκούνται σε διάφορα σπόρ όπως το τὲννις το γκόλφ, το σκι, και η κολύμβησι, Τουλάχιστον 500000 νεαρὲς Αμερικανίδες μαθαίνουν κολύμβησι σ αυτά τα κέντρα.

Αλλά οι περισσότεροι Αμερικανοί γυμνάζονται μόνοι τους Κάθε πρωί στους δρόμους των πόλεων και στους αυτοκινητόδρομους χιλιάδες πεζοπόροι «τρὲχουν» επί μια ώρα πριν από το πρωϊνό πρόγευμα Τα Σαββατοκύριακα τουλάχιστον 6.000.000 πεζοπόροι εγκαταλείπουν τις πόλεις για τις πιο ἐρημες και άγριες περιοχὲς Πολλά άλλα εκατομμύρια Αμερικανών κάνουν χιονοδρομίες, συχνά πάνω σε τεχνητό χιόνι Τὲλος σε πολλὲς πόλεις υπάρχουν «εμπορικά γυμναστήρια» όπου οι ενδιαφερόμενοι μπορούν να γυμνάζονται χρησιμοποιώντας τα διάφορα όργανα τις πισίνες και τις σάουνες καταβάλλοντας μια μικρή ετήσια συνδρομή.

Κατά τους γιατρούς όλοι οι άνθρωποι μπορούν και πρὲπει να γυμνάζονται υιοθετώντας, φυσικά το είδος των ασκήσεων που ταιριάζουν στην ηλικία τους και στην κατασταση της υγείας τους, Προτού αρχίσουν όμως πρὲπει να συζητούν το πρόγραμμα τους με τον γιατρό τους και ν ακολουθήσουν πιστά τις οδηγίες του. Επί πλὲον πρὲπει να υποβάλλονται, υπό την επίβλεψή του, σε διάφορα τέστ, από τα οποία θα καθορισθή η λογική διάρκεια— δηλαδή ένα ορισμὸ ασφάλειας —των ασκήσεων τους,

Εκείνος που αποφασίζει ν ακολουθήση ένα μακροχρόνιο πρόγραμα ασκήσεων πρὲπει να το εφαρμόση σταδιακά αυξάνοντας βαθμιαία την ἐντασι και την διάρκεια των διαφόρων επιδόσεων, ανάλογα με την αντοχή και την ικανότητα προσαρμογής του σώματος του.

Κάθε άσκησις πρὲπει ν αρχίζη με μια περίοδο προθερμάνσεως του οργανισμού και να τελειώνει με μια περίοδο βαθμιαίας επανόδου στην φυσιολογική κατάστασι Αυτὲς οι δυό σλιγόλεπτες φάσεις κάνουν την καρδιά να προσαρμόζεται εύκολα στις αλλαγὲς.

Τὲλος η γυμναστική είναι ωφὲλιμη και ευεργετική μόνον όταν ο γυμναζόμενος ασκείται καθημερινα ή τουλάχιστον τρεις φορὲς την εβδομάδα Οι σποραδικὲς γυμναστικὲς ασκήσεις ειναι ανώφελες και στην πραγματικότητα κάνουν περισσότερο κακό παρά καλό αποστραγγίζοντας τους αδύνατους μυς που δεν είναι συνηθισμὲνοι στην προσπάθεια Η συνήθεια αποκτάται με τις καθημερινὲς ασκήσεις οι οποίες όπως είπαμε αυξάνονται βαθμιαία, σε ἐντασι και διάρκεια

Εν τὲλει η σωματική άσκησις εν συνδιασμώ με μίαν ορθήν διατροφή αποτελούν ισχυρότατους παράγοντες υγείας.

ΒΛΑΒΕΣ

— Ἐπαθε ζημιά η ηλεκτρική συσκευή σας;
— Η υδραυλική εγκατάσταση του σπιτιού σας, του μαγαζιού σας;
— Κλειδωθήκατε ἔξω;

Για ὁ,τιδήποτε τεχνικό πρόβλημά σας τηλεφωνήστε μας.

Αναλαμβάνομε και τα κοινόχρηστα και τις συντηρίσεις στις πολυκατοικίες.

SERVICE HOUSE
Τηλ.: 234-414

- ΒΙΟΛΟΓΙΚΟΙ ΧΗΜΙΚΟΙ ΣΤΑΘΜΟΙ
- ΠΥΡΟΣΒΕΣΤΙΚΑ ΕΙΔΗ
- ΚΟΥΒΕΡΤΕΣ ΔΥΣΦΛΕΚΤΕΣ ΔΙΑΣΩΣΕΩΣ
- ΑΝΑΓΟΜΩΣΕΙΣ ΠΑΛ. ΠΥΡΟΣΒΕΣΤΗΡΩΝ
- ΑΠΟΣΚΛΗΡΥΝΤΕΣ — ΑΠΟΧΛΩΡΙΩΤΕΣ
- ΦΙΛΤΡΑ ΚΑΘΑΡΙΣΜΟΥ ΝΕΡΟΥ (οἰκιακὴς καὶ ἐπαγγελματικὴς χρήσεως) ΜΗΧΑΝΗΜΑΤΑ ΑΦΑΛΑΤ. ΥΔΑΤΟΣ
- ΗΛΙΟΘΕΡΜΑ — ΑΝΤΛΙΕΣ — ΠΙΕΣΤΙΚΑ
- ΗΛΕΚΤΡΟΜΗΧΑΝΟΛΟΓΙΚΕΣ (Μελὲτες — Κατασκευὲς)

ΒΙΟΠΥΡΗΛ VIOPYRIL

Γ. & Α. ΤΣΑΚΙΡΑΚΗΣ Ο.Ε.
Σμύρνης 1 Ἡράκλειον
Τηλ. 225114 — 282567

ΠΛΑΚΑΚΙΑ ΕΙΣΑΓΩΓΗΣ ΜΑΣ

Δάπεδα απεριορίστου αντοχής.
Για χώρους υποδοχής και για ὁλο το σπίτι. Ωραιοι χρωματισμοί για λουτρά, κουζίνες, τοίχους και δάπεδα. Για προσόψεις, βεράντες.
Ὁλα από τα καλύτερα Ευρωπαϊκὰ εργοστάσια. Αποκλειστικὸς εισαγωγεύς.
Συμβουλευθεῖτε μας πριν αρχίσετε.

ΑΛΕΚΟΣ ΜΕΛΙΣΣΑΡΗΣ
Κυδωνίας 12 (πλησίον ΟΤΕ)
Τηλ. 243-621 Ὡρες Καταστημάτων

SECURITY FORS
ΣΥΣΤΗΜΑΤΑ ΣΥΝΑΓΕΡΜΟΥ
ΔΙΑΡΡΗΞΕΩΣ - ΛΗΣΤΕΙΑΣ
ΠΥΡΚΑΪΑΣ
ΕΓΚΑΤΑΣΤΑΣΕΙΣ - ΣΥΝΤΗΡΗΣΕΙΣ

Γ. ΑΒΡΑΑΜ - Ν. ΔΟΛΑΨΑΚΗΣ Ο.Ε.
Αποκλειστικοὶ Αντιπρόσωποι Κρήτης
ΕΔΡΑ: ΗΡΑΚΛΕΙΟ ΛΕΥΘΕΡΑΙΟΥ 42
Τηλ. 234-275 — 280-523

ΔΙΑΛΕΞΗ ΤΟΥ κ. Δ. ΜΙΜΗ ΣΤΟ ΤΥΜΠΑΚΙ

Το Κὲντρο Λαϊκής Επιμόρφωσης Τυμπακίου σε συνεργασία με τον Πολιτιστικὸ Σύλλογο Τυμπακίου, στα πλαίσια της Σχολής Γονὲων, διοργανώνει στις 7-7-1983 ημέρα Πέμπτη και ὡρα 8 μ.μ. διάλεξη συζήτηση με θέμα: η Ψυχο - κοινωνική ανάπτυξη του παιδιού, με ομιλητή τον Ψυχολόγο Δ. Μιμή.

ΣΥΝΕΛΗΦΘΗ «ΠΟΝΤΙΚΟΣ» ΤΩΝ ΠΛΟΙΩΝ

Ένας 19χρονος από την Ἐδεσσα, ο Χρήστος Ευαγ. Πεγιόκρυος «ξαλάφρωσε» ταξιδεύοντας προχθὲς τη νύχτα από Πειραιά για Ηράκλειο με το «Κνωσός», τουρίστες από τις αποσκευὲς τους. Τον τσάκωσαν ὁμως επιβάτες την ὡρα ακριβὼς που «ερευνούσε» τα ξένα πράγματα, και τον παρὲδωσαν το πρωϊ στο Λιμεναρχὲιο. Από κεῖ πῆρε την ἀγουσα προς το Αυτόφωρο, ὁπου και καταδικάστηκε σε φυλάκιση ενὸς μηνὸς.

Π. ΛΟΓΟΘΕΤΟΥ — ΜΑΡΑΚΗ
Κυταρολόγος - Παθολογοανατόμος
Δρ. Πανεπιστημίου Αθηνῶν
Δὲχεται πρωϊ 11—1 μ.μ., απόγευμα 5—8 μ.μ. εκτὸς Σαββάτου, Βικὲλα 39, 5ος ὀροφος (πιο πάνω από την Κλινική «Μεγαλόχαρη»). Τηλ. 244428.
1—25

ΓΥΡΟΣ ΙΤΑΛΙΑΣ

ΑΝΑΧΩΡΗΣΗ ΑΠΟ ΗΡΑΚΛΕΙΟ 30-7-83
13 μέρες, με πλοίο και πούλμαν

ΠΡΙΝΤΕΖΙ - ΠΟΜΠΗΙΑ - ΝΑΠΟΛΗ - ΡΩΜΗ - ΣΙΕΝΝΑ - ΦΛΩΡΕΝΤΙΑ - ΜΠΟΛΩΝΙΑ - ΒΕΝΕΤΙΑ - ΠΑΔΟΒΑ - ΡΙΜΙΝΙ - ΣΑΝ ΜΑΡΙΝΟ - ΑΓΚΟΝΑ

EUROPE TRAVEL CLUB
25ης ΑΥΓΟΥΣΤΟΥ 20 ΗΡΑΚΛΕΙΟΝ ΚΡΗΤΗ
ΤΗΛ.: (081) 223073, TELEX: 262-265 GR.
ΤΑΧ. ΘΥΡΙΣ 138

ΜΟΝΟ 50.000 δρχ. ΤΟ ΑΤΟΜΟ

8ΗΜΕΡΕΣ ΑΕΡΟΠΟΡΙΚΕΣ ΕΚΔΡΟΜΕΣ ΣΤΗΝ ΚΥΠΡΟ
ΟΛΑ ΠΛΗΡΩΜΕΝΑ

- Αεροπορικὸ εισιτήριο.
- Ξενοδοχεία Α΄ Κατηγορίας.
- Πρωινὸ, ένα γεύμα κάθε μέρα.
- Ξεναγήσεις, εκδρομὲς, αρχηγὸς του γραφείου μας κ.λ.π. παραμονή εις Λευκωσία.

Αναχωρήσεις		Επιστροφὲς
23 Ιουλίου	—	30 Ιουλίου
03 Σεπτεμβρίου	—	10 Σεπτεμβρίου

Από Ηράκλειο, μόνο Δρχ. 28.000

ΟΡΓΑΝΩΣΗ - ΕΚΤΕΛΕΣΗ
YANNAKAKI TRAVEL
Γραφείο Γενικοῦ Τουρισμοῦ, Ηράκλειο.
Λ. Καλοκαιρινοῦ 22, Τηλ.: 287778 — 224734 — 241240
ΔΗΛΩΣΕΙΣ ΣΥΜΜΕΤΟΧΗΣ ΜΕΧΡΙ 11)7
Εκμεταλλευτὴτε τις εκδρομὲς μας κάνοντας πάμφθηνα ψώνια και ΠΑΝΑΚΡΙΒΕΣ ΕΝΤΥΠΩΣΕΙΣ.

Presentation
(Πρεζεντέϊσιον)
τό καλόγουστο κατάστημα μέ εἴδη WMF καί CANDIA

Ἐλᾶτε στό PRESENTATION καί θά δεῖτε:
- Τήν παγκόσμια γνωστή τέχνη τῆς γερμανικῆς WMF (Βέ, Ἔμ, Ἔφ): Μαχαιροπήρουνα ἀνοξείδωτα καί ἐπάργυρα. Ἐκλεκτά εἴδη δώρων. Κρύσταλλα. Ξεχωριστά οἰκιακά εἴδη. Κρυστάλλινα ποτήρια. Ἀνοξείδωτους δίσκους...
- Τίς φημισμένες πορσελάνες CANDIA. Τέχνη μέ ὑπογραφή.

Ἐλᾶτε στό PRESENTATION.
Στό δικό σας τοπικό κατάστημα μέ «τοῦ κόσμου» τά ἀριστουργήματα....

WMF Presentation
Presentation
τό καλόγουστο κατάστημα μέ εἴδη WMF καί CANDIA
Candia

ΠΕΝΤΕ ΕΚΑΤΟΜΜΥΡΙΑ ΟΔΗΓΟΙ ΕΧΟΥΝ ΗΔΗ ΑΓΟΡΑΣΕΙ ΕΝΑ SEAT.

ΤΩΡΑ ΜΠΟΡΕΙΤΕ ΚΑΙ ΣΕΙΣ.

Ἀπό τόν Ἰούλιο θά μπορεῖτε νά ἀγοράσετε ἕνα αὐτοκίνητο, πού τό ἔχουν ἀγοράσει πάνω ἀπό πέντε ἑκατομμύρια ὁδηγοί. Ἕνα SEAT.

Φυσικά τό ὄνομα σᾶς εἶναι γνωστό. Καί δικαίως, ἀφοῦ ἡ SEAT εἶναι ὁ μεγαλύτερος κατασκευαστής αὐτοκινήτων στήν Ἱσπανία (παράγουμε περισσότερα αὐτοκίνητα ἀπό κάθε ἄλλο κατασκευαστή).

Ἐκεῖνο πού δέν σᾶς εἶναι ἴσως γνωστό εἶναι, πώς ἐδῶ καί δύο περίπου χρόνια ἡ SEAT εἶναι πιά τελείως ἀνεξάρτητη. Μέ νέα προγράμματα. Μέ νέα τεχνολογία παραγωγῆς. Μέ νέα ἐργοστάσια. Μέ νέα μοντέλα. Τά τελευταῖα χρόνια ἡ SEAT ἐξάγει σέ 50 χῶρες καί μάλιστα κυρίως σέ χῶρες τῆς Εὐρωπαϊκῆς Κοινότητας, πού εἶναι καί οἱ πιό ἀπαιτητικές ἀγορές. Τώρα, μέ τήν πρόσφατη ἐπέκτασή μας μέ δίκτυα ἀντιπροσώπων σέ ὅλη τή Εὐρώπη καί μέ τίς νέες προοπτικές πού ἀνοίγονται γιά τήν SEAT, οἱ ἐξαγωγές θά αὐξάνουν, καθώς τά κίνητρα γιά νά ἀγοράσει κανείς ἕνα SEAT θά εἶναι ὅλο καί περισσότερα. Μερικά, περιγράφονται πιό κάτω. Ἀπό τόν Ἰούλιο ὅμως, ὅταν δεῖτε ἀπό κοντά τό καινούργιο SEAT, θά ξέρετε πολύ περισσότερα.

ΥΨΗΛΗ ΤΕΧΝΟΛΟΓΙΑ

Τά αὐτοκίνητά μας κατασκευάζονται στίς πιό σύγχρονες ἐγκαταστάσεις τῆς Εὐρώπης. Καί εἴμαστε πολύ ὑπερήφανοι γιά τόν τρόπο μέ τόν ὁποῖο ἐμεῖς κατασκευάζουμε αὐτοκίνητα. Καί σίγουροι. Τόσο, ὥστε νά προσφέρουμε, π.χ. 6 χρόνια ἀντισκωριακή προστασία.

Ἀκόμα στά αὐτοκίνητα SEAT θά βρεῖτε ἐξαρτήματα καί ἐξοπλισμό ὑψηλῆς τεχνολογίας, πού δέν ὑπάρχουν σέ ἄλλα αὐτοκίνητα. Ὅπως, ἄς ποῦμε, τό Econotronic. Ἕνα μοναδικό ψηφιακό σύστημα πού, καθώς ὁδηγεῖτε, σᾶς πληροφορεῖ τελείως αὐτόματα καί μέ ἀπόλυτη ἀκρίβεια γιά τήν κατανάλωση τῆς βενζίνης.

ΕΝΑ ΓΕΝΝΑΙΟΔΩΡΟ ΑΥΤΟΚΙΝΗΤΟ

Κάθε αὐτοκίνητο SEAT εἶναι ἕνα γενναιόδωρο αὐτοκίνητο πού ἔχει πολλά νά σᾶς προσφέρει χωρίς νά σᾶς κοστίζει ἐπί πλέον.

Ἡ φιλοσοφία μας εἶναι νά προσφέρουμε μόνο πλήρως ἐξοπλισμένα αὐτοκίνητα. Αὐτό σημαίνει ὅτι τά στοιχεῖα πού θά βρεῖτε σάν ἐξτρά σέ ἄλλα αὐτοκίνητα, σέ ἕνα SEAT περιλαμβάνονται στόν στάνταρ ἐξοπλισμό.

Σύντομα θά μπορεῖτε νά δεῖτε τό νέο SEAT.

Τό ὄνομά του εἶναι Ronda.

Προσέξτε το ἀπό κοντά καί θά δεῖτε γιατί, οἱ ἄνθρωποι πού τό ἔφτιαξαν, νοιώθουν ὑπερήφανοι. Ὁδηγώντας το θά καταλάβετε γιατί, ὅσοι τό ἔχουν, νοιώθουν ἀπόλαυση.

Ted Bates (ΠΡΕΣΔΡΜΟΣΗ)

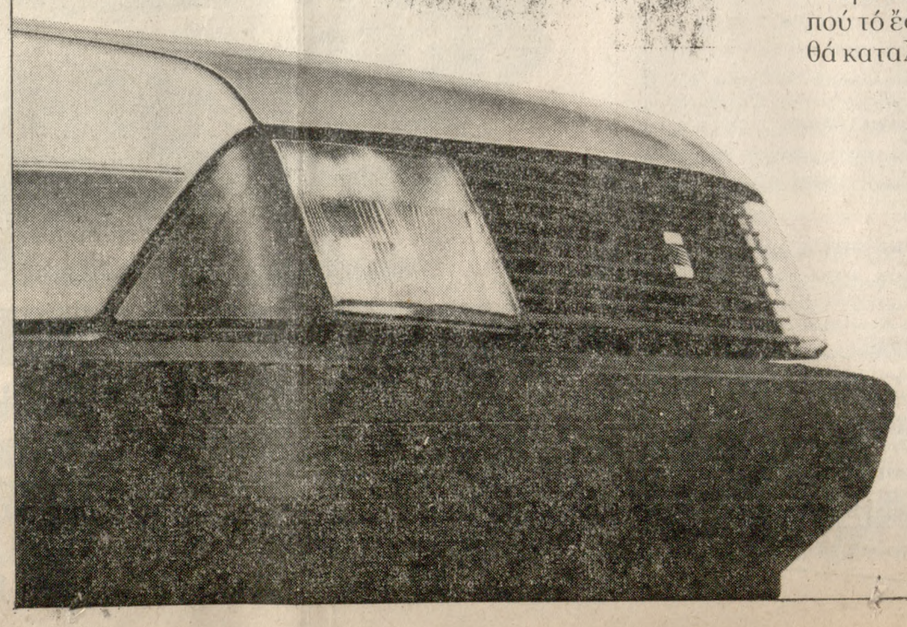

SEAT

ΑΥΤΟΙ ΠΟΥ ΤΟ ΕΦΤΙΑΞΑΝ, ΝΟΙΩΘΟΥΝ ΥΠΕΡΗΦΑΝΕΙΑ.
ΑΥΤΟΙ ΠΟΥ ΤΟ ΟΔΗΓΟΥΝ, ΑΠΟΛΑΥΣΗ.

Δ.Ε.Α. ΑΝΤΙΠΡΟΣΩΠΕΙΑΙ - ΕΙΣΑΓΩΓΑΙ
Ἀσκληπιοῦ & Κολοκοτρώνη 74,
Καλλιθέα - Τζιτζιφιές - Ἀθήνα
Τηλ. Κέντρο: 942 1976 - Τηλ. Τμήματος Πωλήσεων: 941 6327
Τέλεξ: 21 4050 DEAZ GR

ΜΙΚΡΕΣ ΑΓΓΕΛΙΕΣ • ΜΙΚΡΕΣ ΑΓΓΕΛΙΕΣ • ΜΙΚΡΕΣ ΑΓΓΕΛΙΕΣ • ΜΙΚΡΕΣ ΑΓΓΕΛΙΕΣ

ΖΗΤΕΙΤΑΙ

ΖΗΤΕΙΤΑΙ καμαριέρα για ξενοδοχείο στη Σταλίδα. Τηλέφ. 0897-31450—31506.
(Ζ448) 1—3

ΖΗΤΕΙΤΑΙ κοπέλλα δακτυλογράφος ως υπάλληλος σε δικηγορικό γραφείο. Τηλ. 224790.
(Ζ450) 1—2

ΖΗΤΟΥΝΤΑΙ έμπειροι πωλητές από εταιρεία που εδρεύει στο Ηράκλειο, για την διακίνηση των προϊόντων της. Απαραίτητες προϋποθέσεις: 1) Βιογραφικό σημείωμα. 2) Κατοχή αυτοκινήτου με εμπορική άδεια. Πληροφ. τηλ. 221188.
(Ζ452) 1—5

Ο ΜΗΤΡΟΠΟΛΙΤΙΚΟΣ Ναός Αγίου Μηνά **ΖΗΤΕΙ** πρόσωπο κατάλληλο με εκκλησιαστικές γνώσεις, να καταλάβει την κενή θέση του Νεωκόρου του Ναού. Πληροφ. γραφεία της Ενορίας. Τηλ. 282402.
(Ζ451) 1—6

ΖΗΤΕΙΤΑΙ αντιπρόσωπος για όλη την Κρήτη διαθέτων 2.000.000 για να αντιπροσωπεύσει προϊόν ευρείας καταναλώσεως Πληροφ. τηλ. 235215.
(Ζ449) 1—6

ΖΗΤΑΜΕ υπάλληλο για αποθήκη ειδών υγιεινής στο υποκατάστημα μας Λ. Πετράκη 3. Πληροφ. τηλ. 244467 8—2.30
(Ζ445) 1—3

ΖΗΤΟΥΝΤΑΙ υπάλληλοι κοπέλλες και νέοι χωρίς στρατιωτικές υποχρεώσεις να γνωρίζουν Αγγλικά Γερμανικά. Πληροφ. τηλ. 0897-22522 από 8—1 και 4—9.30 μ.μ.
(Ζ435) 1—6

ΤΟΠΟΓΡΑΦΟΣ ή Πολ. Μηχανικός και Εργοδηγός Τοπογράφος ΖΗΤΟΥΝΤΑΙ για εργοτάξια Ηρακλείου —Λασιθίου. Ώρες γραφείου τηλ. 285793, και 243879.
(Ζ433) 1—6

ΒΟΗΘΟΣ μαραγκού —επιπλοποιού **ΖΗΤΕΙΤΑΙ** από τεχνική εταιρεία για μόνιμη απασχόληση. Πληροφ. τηλ. 284155 — 283762 ώρες 10—12 π.μ., 6—8 μ.μ.
(Ζ432) 1—8

ΖΗΤΕΙΤΑΙ νέος ή νέα απόφοιτος Γυμναστικής —Παιδαγωγικής Ακαδημίας 21—30 ετών που να μπορεί να διδάξει Κρητικούς χορούς. Μισθός ικανοποιητικός και μόνιμη εργασία. (Μπορεί να συνδιαστεί να εργάζεται παράλληλα και στο σχολείο του, της). Πληροφ. τηλ. 235634, 288971.
(Ζ443) 1—3

ΖΗΤΕΙΤΑΙ νεαρά πεπειραμένη πωλήτρια για Μπουτίκ. Για συνένοηση ώρες καταστημάτων Πλ. Καλλεργών 17 Μπουτίκ ΚΑΖΑΜΠΛΑΝΚΑ.
(Ζ446) 1—3

ΖΗΤΟΥΝΤΑΙ από το περιοδικό **ΠΡΟΒΟΛΗ** άτομα βασικής μόρφωσης ως συνεργάτες για α) παραγωγή διαφημίσεων β) εγγραφή συνδρομητών γ) γράψιμο κειμένων. Πληροφ. τηλ. 286641 ή 242864.
(Ζ447) 1—3

ΖΗΤΕΙΤΑΙ σερβιτόρος ή σερβιτόρα για καφετέρια —πιτσαρία. Τηλ. 821534—222540.
(Ζ445) 1—4

ΔΙΑΦΟΡΑ

ΑΠΩΛΕΣΘΗ δίπλωμα με άδεια μοτοποδηλάτου ανήκοντα εις τον κ. Γεώργ. Δουλγεράκη. Παρακαλείται ο ευρών όπως τα παραδώσει στο Τμήμα Τροχαίας.

ΑΡΙΣΤΟΥΧΟΣ σπουδαστής της Παιδαγωγικής Ακαδημίας Ηρακλείου παραδίδει μαθήματα σε παιδιά Δημοτικού. Πληροφ. τηλ. (0891)31273 ή 243241.
(Δ82) 1—5

ΜΑΘΗΜΑΤΙΚΟΣ φροντιστής παραδίδει μαθήματα με μεταξύ ταστέους και σε μαθητές όλων των τάξεων. Τηλ. 289307—280816.

ΚΑΘΗΓΗΤΗΣ Τεχνικών Μαθημάτων παραδίδει μαθήματα σε μαθητές μετεξεταστέους Τεχνικών Σχολών ή Λυκείου και προετοιμάζει μαθητές για το επόμενο έτος. Τηλ. 220317.
(Δ81) 1—10

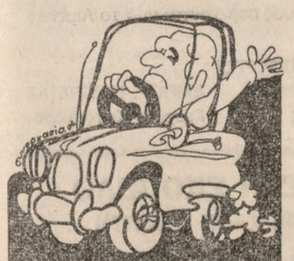

το πρόβλημα της οδήγησις

Λίγο οι δρόμοι, λίγο η σηματοδότηση, λίγο η έλλειψη προσοχής από τούς οδηγούς,

συνέτειναν στην αύξηση τών τροχαίων ατυχημάτων στην πόλη μας.

Γι' αυτό κι εμείς δημιουργήσαμε τη σχολή οδηγών Ο ΜΑΚΗΣ Για να εκπαιδεύουμε τούς υπαιμήφιους οδηγούς, ώστε παίρνοντας το δίπλωμα να ξέρουμε ότι οι μαθητές μας είναι πλήρως κατηρτισμένοι και ενημερωμένοι γιά το κυκλοφοριακό πρόβλημα τού Ηρακλείου που λέγεται ΧΑΟΣ!!!

ΣΧΟΛΗ ΟΔΗΓΩΝ
Ο ΜΑΚΗΣ
Βιάννου 9 (πλ. Κορνάρου)
Βαλιδέ τζαμί ΗΡΑΚΛΕΙΟ
☎ 244.298

ΠΑΡΕΤΕ ΤΟ ΔΙΠΛΩΜΑ ΤΩΡΑ ΜΕ ΤΟ ΠΑΛΙΟ ΣΥΣΤΗΜΑ ΓΙΑ ΤΟ ΣΥΜΦΕΡΟΝ ΣΑΣ

αγοράζονται και πωλούνται αυτοκίνητα παντός τύπου - παλαιά και καινούργια - σε πολύ χαμηλές τιμές.

ΠΩΣ ΘΑ γίνει νόμιμο το αυθαίρετό σας. Ομάδα πεπειραμένων μηχανικών αναλαμβάνει υπεύθυνα την διαδικασία νομιμοποιήσης των αυθαιρέτων κτισμάτων σε όλο το Νομό. Πληροφ. τηλ. 286072 και 286664.
(Δ26) 1—6

ΚΑΘΗΓΗΤΕΣ Μαθηματικών, Φυσικής, Χημείας, Ελληνικών Αγγλικών και Γαλλικών με φροντιστηριακή πείρα αναλαμβάνουν προπαρασκευή σε γκρουπ ένα μέχρι 8 μαθητών Γυμνασίου και Λυκείου. Τηλ. 286336.
(Δ37) 1—20

Για φτηνές και πολιτισμένες διακοπές στον Άγιο Νικόλαο
ΑΡΙΤΙ VILLAGE
Δημ. Καραβέλας
Χρυσοχόος
Βίλες 2, 3, 4, 5 κρεβατιών, πλήρως εξοπλισμένες. Με πισίνα 18Χ8, παρκιν, παιδότοπο, μέσα στο πράσινο και τα λουλούδια. Τιμές από 1200 —2000. Μπορείτε να μένετε και Σαββατοκύριακα. Τηλ. 23669 και 23369.

ΗΛΙΟΘΕΡΜΑ **«ΤΡΙΤΩΝ»** Χαλκού αλουμινίου. 8ετής γραπτή εγγύηση. **Ευκολίες πληρωμής.** Τηλ. 243381.
(Δ29) 1—6

ΠΑΡΑΔΙΔΟΝΤΑΙ μαθήματα Μαθηματικών από πτυχιούχο Μαθηματικό. Τηλ. 287618.
(Δ80) 1—2

ΠΤΥΧΙΟΥΧΟΣ Φυσικομαθηματικής με μεταπτυχιακό δίπλωμα παραδίδει Φυσική —Χημεία —Μαθηματικά σε ανεξεταστέους μαθητές. Επίσης προετοιμάζει μαθητές για την επομένη τάξη. Τιμές λογικές. Τηλ 751652
(Δ36) 1—3

ΝΤΕΤΕΚΤΙΒΣ
(Ειδικευμένοι)
Γραφείο Ερευνών «ΔΙΕΘΝΕΣ»
Έρευναι, Παρακολουθήσεις Κλοπαί, Διαζύγια, Μοιχείαι.
Θέματα οικογενειακά, οικονομικά, έμπορικά.
Τηλεμαγνητοφωνήσεις, φωτογραφήσεις. Πλήρης ηλεκτρονικός εξοπλισμός.
Αναλαμβάνομε ύποθέσεις σε διεθνή κλίμακα. Απόλυτος έχει μύθεια. Άμοιβή τελευταία
Τηλ. 241522 — 243269 Πλ. Κορνάρου 37 - οδός 1866 (Βαλιδέ Τζαμί) Ηράκλειον - Κρήτης.

ΤΗΝ ΤΕΤΑΡΤΗ 22 Ιουνίου **ΑΠΩΛΕΣΘΗ** από την Α. Δημοκρατίας 95 (οικία κ. Μιχ. Λέκκα) σκυλί ράτσας Σέττερ χρώματος γκρι με μαύρες βούλες, θηλυκό. Όποιος το βρεί να τηλεφωνήσει στο 286066 και 231647 και θαμοιφθεί.
(Δ34) 1—5

ΜΑΘΕΤΕ ΝΑ ΡΑΒΕΣΤΕ ΜΟΝΗ ΣΑΣ με την τελευταία μόδα της Ευρώπης. Διαθέτομεν κατ' αποκλειστικότητα τα νέα ΠΑΤΡΟΝ φορεμάτων BURDA. **Θ. Ζαφειρόπουλος.** Πλατ. Αγ. Αικατερίνης.
(Δ33) 1—6

ΜΑΝΙΚΙΟΥΡ — ΠΑΤΙΚΙΟΥΡ
κατ' οίκον.
κυρία ΕΥΑ.
Τηλ. 234339.
(Δ27) 1—10

● **ΠΙΕΣΟΜΕΤΡΑ** όλων των τύπων
● Σωστή και υπεύθυνη ενημερωση.
● Επισκευές - ανταλλακτικά.
Στο κατάστημα **Ιατρικών Ειδών ΧΑΛΑΜΠΑΛΑΚΗ. Βιάννου 3** Πλ. Κορνάρου τηλ. 242327 Δίπλα στο **Ταχ. Ταμιευτήριο.**

Μην αρωματίζετε
θυμιάζετε διώχνετε απλώς τα έντομα.
Εξολοθρέψτε τα ριζικά και αποτελεσματικά.

Ένας από τους 15 τύπους αυθεντικών Ηλεκτρονικών απεντομωτών εισαγωγής που διαθέτουμε, ταιριάζει για την δική σας ανάγκη γιατί είναι ανάγκη. Τον αγοράζετε για να σας απεντομώνει τους χώρους μιά ζωή.
Μελέτη χώρων, εντελώς δωρεάν.

Ζητούνται Συνεργάτες
για όλη την Κρήτη.
Ανδρέας Κασσαπάκης
Μονής Οδηγητρίας 24
(Στοά Μαρούδα)
Ηράκλειο Κρήτης
Τηλ. 081 284990
Όλο το 24ωρο.

ΝΤΕΤΕΚΤΙΒΣ
Γραφείο Ερευνών «ΑΟΡΑΤΟΙ»
Αναλαμβάνομε: Πάσης φύσεως υποθέσεις. Εμπορικές, Βιομηχανικές, κλοπές, Εμπρησμούς, Επαγγελματικά, Οικογενειακά, Διαζύγια, Μοιχείες, Αισθηματικά, Παρακολουθήσεις, καθώς και την φύλαξη ξενοδοχειακών μονάδων. Τηλ. 221907 και 235279.

ΚΑΘΗΓΗΤΡΙΑ Μαθηματικός παραδίδει μαθήματα σε μαθητές Γυμνασίου— Λυκείου. Πληροφ. τηλ.. 243456, 234616.
(Δ38) 1—10

ΤΕΛΕΙΟΦΟΙΤΟΣ Γαλλικής Φιλολογίας της Σορβόνης παραδίδει μαθήματα Γαλλικής σε παιδιά στο σπίτι. Τηλ.. 223872 10—12 π.μ.
(Δ34) 1—10

ΑΠΩΛΕΣΘΗ ασημένια μαργαρίτα με μεγάλο μαργαριτάρι στη μέση. Παρακαλείται ο ευρών επειδή πρόκειται για οικογενειακό κειμήλιο και πτωχής χήρας γυναίκας ας την παραδώσει στα γραφεία μας.
(Δ79) 1—2

ΕΝΟΙΚΙΑΣΕΙΣ

ΕΝΟΙΚΙΑΖΕΤΑΙ σε καινούργια πολυκατοικία και επί της περιοχής Αγ. Τίτου. —Λιμένος Επιμενίδου 28 διαμέρισμα 2 δωματίων με χωλ., κουζίνα, λουτρό, κεντρική θέρμανση, ασανσέρ. Πληροφ. τηλ.. 289041 και 287608.
(Ε786) 1—4

ΕΝΟΙΚΙΑΖΕΤΑΙ διάρι περιοχή Ξενία οδός Γάζι 14. Τηλέφ. 280261.
(Ε787) 1—2

ΕΝΟΙΚΙΑΖΕΤΑΙ δωμάτιο ανεξάρτητο δι' εργένη εις περιοχή Καμαράκι δρχ. 3200. Τηλέφ. 285247.
(Ε788) 1—3

ΕΝΟΙΚΙΑΖΟΝΤΑΙ γκαρσονιέρες επιπλωμένες (ψυγείο, κρεβάτι κλπ). Κάθε μία έχει ένα λουτρό. Πληροφ. τηλ.. 288085 8—12 π.μ και 1—3 μ.μ.
(Ε784) 1—3

ΕΝΟΙΚΙΑΖΕΤΑΙ διαμέρισμα 2 άρι με δύο κύρια δωμάτια, με βοηθ. χώρους και με κεντρική θέρμανση, στην οδό Λάππα 30 στον Μασταμπά. Πληροφ. τηλ 231904.
(Ε790) 1—3

ΕΝΟΙΚΙΑΖΕΤΑΙ υπόγεια γκαρσονιέρα κοντά στην Πλ. Κορνάρου Κρητοβουλίδων 1 τηλ 283669 εργάσιμες ώρες.
(Ε757) 1—8

ΕΝΟΙΚΙΑΖΕΤΑΙ 2,5άρι 1ος όροφος έναντι Αποστόλου Παύλου οδ. Αμισού 12 τηλ. 285244 —232198.
(Ε789) 1—5

ΕΝΟΙΚΙΑΖΕΤΑΙ ισόγειος χώρος 130 τ.μ. περίπου κατάλληλος για κατάστημα ή οποιοδήποτε χρήση οδός Αργυροκάστρου 55 Πόρος. Τηλ.. 289144.
(Ε783) 1—5

ΕΝΟΙΚΙΑΖΕΤΑΙ τριάρι στην οδό Κ. Λεράτου 22. Πληροφ. τηλ.. 284315.
(Ε785) 1—2

ΕΝΟΙΚΙΑΖΕΤΑΙ οικία ισόγειος 4 δωματίων πολυτελούς κατασκευής με κεντρική θέρμανση, στην γωνία των οδών Ευριπίδου και Καλησπέρηδων. Πληροφ. 9—12 το μεσημέρι τηλέφ. 220023.
(Ε791) 1—6

ΕΝΟΙΚΙΑΖΕΤΑΙ ημιυπόγειο 2 δωμάτια —κουζίνα —λουτρό οδός Ιτάνου 41. Τηλ.. 289521.
(Ε781) 1—5

ΕΝΟΙΚΙΑΖΕΤΑΙ διαμέρισμα 2 άρι πλήρες επιπλωμένο σε αρίστη κατάσταση στο κέντρο της πόλης οδ. Μεραμβέλλου (έναντι Δήμου. Τηλ.. 285132.
(Ε782) 1—2

ΕΝΟΙΚΙΑΖΕΤΑΙ μονοκατοικία —διαμέρισμα, α' ορόφου 4 δωματίων (90 τ.μ.) στην θέση Ξεροπόταμος (όπισθεν σίδερα Κουκουριτάκη). Τηλ.. 235624 ώρες πρωί από 11—1.30 και 4—10 το βράδυ.
(Ε667) 1—8

ΔΩΜΑΤΙΑ ΕΝΟΙΚΙΑΖΟΝΤΑΙ Πληροφ. τηλ.. 243709 ώρες γραφείου.
(Ε737) 1—10

ΕΝΟΙΚΙΑΖΕΤΑΙ διαμέρισμα α' ορόφου 4 δωματίων, ανεξάρτητο, με όλους τους βοηθ. χώρους ανατολικομεσημβρινό εις την οδό Λαχανά6. Ώρες επισκέψεως 5—6.30 απόγευμα εκτός εκτός εορτών. Τηλ.. 222971 οικία και 287558.
(Ε770) 1—5

ΕΝΟΙΚΙΑΖΕΤΑΙ γκαρσονιέρα στην περιοχή «Όαση». Πληροφ. τηλ.. 287277 (5—8 μ.μ.)
(Ε731) 1—6

ΔΙΠΛΑ στη θάλασσα Μπαγκαλόους ανεξάρτητα **ΕΝΟΙΚΙΑΖΟΝΤΑΙ** στου Κοκκίνη Χάνι 25.000 το μήνα. Τηλ.. 282866 ώρες γραφείου.
(Ε756) 1—10

ΓΡΑΦΕΙΑ 2 προσόψεων 30 μ2 2ου ορόφου επί της Αγ. Μηνά 6 έναντι ΙΚΑ **ΕΝΟΙΚΙΑΖΟΝΤΑΙ** Πληροφ. τηλ.. 283223 —223789 κ. Ζαχαριουδάκη.
(Ε736) 1—10

ΕΝΟΙΚΙΑΖΟΝΤΑΙ διαμερίσματα επιπλωμένα κομπλέ. Τηλέφ. 286781.
(Ε690) 1—10

ΔΙΑΜΕΡΙΣΜΑΤΑ καινούργια **ΕΝΟΙΚΙΑΖΟΝΤΑΙ** εις Κοκκίνη Χάνι δίπλα στην θάλασσα. Πληροφ τηλ.. 286006 ώρες πρωί από 8—12.
(Ε755) 1—12

ΕΝΟΙΚΙΑΖΕΤΑΙ ή προσφέρεται με ποσοστό επιχείρηση ουζερί —σουβλατζίδικο μισοεπιπλωμένη στην Χερσόνησο σε θέση προνομούχο 110 τ.μ. Πληροφ. τηλ.. 0897-22280.
(Ε750) 1—10

ΕΝΟΙΚΙΑΖΕΤΑΙ μαγαζί σε καινούργια πολυκατοικία 52 τ.μ. με πατάρι και υπόγειο Χατζημιχάλη Νταλιάνη 10 (πρώτη πάροδος Χαρ. Τρικούπη από την Όαση). Επίσης **ενοικιάζεται** 2άρι διαμέρισμα στην ίδια πολυκατοικία. Πληροφ. τηλ 283416.
(Ε743) 1—8

ΕΝΟΙΚΙΑΖΕΤΑΙ επιπλωμένο διαμέρισμα 1 1)2 δωματίου με κουζίνα λουτρό θέρμανση. Πληροφ. τηλ.. 283479.
(Ε695) 1—10

ΕΝΟΙΚΙΑΖΕΤΑΙ 2άρι για ολιγομελή οικογένεια ή εργένη οδός Βαρσαμόνερου 3 Πόρος (απέναντι από τον Αγ. Γεώργιο) Τηλ.. 289486 —761304.
(Ε760) 1—5

ΕΝΟΙΚΙΑΖΕΤΑΙ κατάστημα 40 τ.μ. στο κέντρο της πόλης (έναντι ανεγειρομένης κλινικής) κατάλληλο για ιατρείο —γραφείο ή πάσης άλλης φύσεως επάγγελμα με αποθήκη και τουαλέττα οδός Μάρκου Μουσούρου 26, Πληροφ. τηλ.. 222842 —283247.
(Ε751) 1—10

ΕΝΟΙΚΙΑΖΟΝΤΑΙ εποπλωμένα διαμερίσματα εις περιοχή Χερσονήσου. Τηλ.. γραφείου 0897-22137.
(Ε684) 1—10

ΕΝΟΙΚΙΑΖΕΤΑΙ μαγαζί 280 τ.μ. με πατάρι 160 τ.μ. κατάλληλο δια κέντρο ή βιοτεχνία έναντι Κολυμβητηρίου περιοχή Λίντο. Τηλ.. 281177 ή 285004.
(Ε676) 1—12

ΕΝΟΙΚΙΑΖΕΤΑΙ διαμέρισμα 2 άρι άνετο εις β' όροφο επί της οδού Έβανς 75 με 9.500 μηνιαίως. Τηλ.. 284557.
(Ε712) 1—10

ΕΝΟΙΚΙΑΖΟΝΤΑΙ διαμερίσματα στην περιοχή 300 μ. από το Αγάπη Μπητς (όπισθεν Μαγιόρκα). Πληροφ. τηλ 222017.
(Ε725) 1—10

ΕΝΟΙΚΙΑΖΕΤΑΙ διαμέρισμα 2 δωματίων με βοηθ. χώρους Μύσωνος 11. Τηλ.. 281009.
(Ε748) 1—6

ΕΝΟΙΚΙΑΖΕΤΑΙ αποθήκη 50 τ.μ. στο Γιόφυρο στην οδό Χριστομιχάλη Ξυλούρη με ακάλυπτο χώρο 2 στρεμ. Πληροφ. τηλ.. 220947—280513.
(Ε764) 1—6

ΕΝΟΙΚΙΑΖΕΤΑΙ στην πολυκατοικία Πάπα Αλεξάνδρου 16 στην Πλατ. του Αρχαιολογικού Μουσείου γραφείο 20 μ2 στον 4ο όροφο με μηνιαίο ενοίκιο 6.500 δρχ. Πληροφ. Αντώνης Κρητικός τηλ.. 761303.
(Ε763) 1—5

ΕΝΟΙΚΙΑΖΕΤΑΙ γραφείο σε κεντρικό σημείο περιοχή Μεϊντάνι 5 0τ.μ. για χρήση ιατρείου, Λογιστικού γραφείου κομμωτηρίου κτλ. Πληροφ. τηλ.. 241704.
(Ε765) 1—6

ΕΝΟΙΚΙΑΖΟΝΤΑΙ διαμερισματα 2 δωματίων στη βίλλα MARIE κοντά στη θάλασσα πλήρως εξοπλισμένα στη διακλάδωση Γουβών (στάση Ανθόκηπος). Ενοικιάζοναι και για λοιγαριασμό **τουριστικών γραφείων** Τηλ.. 285235 —281015.
(Ε325) 1—20

ΕΝΟΙΚΙΑΖΕΤΑΙ διαμέρισμα 2 άρι με βοηθ. χώρους στην οδό Παλιανής τηλ.. 286274.
(Ε780) 1—2

ΕΝΟΙΚΙΑΖΕΤΑΙ δωμάτιο για εργένη με κοινό λουτρό σε γωνιακό ισόγειο διαμέρισμα Λ. Γεωργιάδου 24 (Όαση). Τηλ.. 233237—284417.
(Ε775) 1—4

ΕΝΟΙΚΙΑΖΕΤΑΙ διαμέρισμα ισόγειο 2 1)2 δωματίων κλπ εις περιοχή Ακαδημία. Πληροφ. Δημ. Καπετανάκη Πολ. Μηχ. τηλ.. 221727.
(Ε774) 1—4

ΕΝΟΙΚΙΑΖΕΤΑΙ γραφείο με τηλέφωνο γ' ορόφου στην οδό Κόσμων —2 γκαρσονιέρες οδός Πατελλάρου και διαμερίσματα. Πληροφ. τηλ.. 230431—280279.
(Ε776) 1—3

ΕΝΟΙΚΙΑΖΟΝΤΑΙ παρά την Πλ. Αγ. Μηνά διαμερίσματα τριών δωματίων και ρετιρέ πέντε δωματίων πολυτελούς κατασκευής. Πληροφ. τηλ.. 282363.
(Ε777) 1—4

ΕΝΟΙΚΙΑΖΕΤΑΙ τριάρι επιπλωμένο κοντά στην θάλασσα (περιοχή ραδιοφωνικού σταθμού), για τηθερινή σαιζόν, τιμή προσιτή. Τηλ.. 241384 9—11 και 4—9.
(Ε778) 1—3

ΕΝΟΙΚΙΑΖΕΤΑΙ διαμέρισμα ισόγειο 3 1)2 κυρίων δωματίων βοηθ. χώρων και τηλεφώνου επί της οδού Καινουργίου 5 (Καμαράκι). Πληροφ. τηλ.. 285465
(Ε779) 1—2

ΕΝΟΙΚΙΑΖΕΤΑΙ μαγαζί καινούργιο 120 τ.μ. με πατάρι και υπόγειο 160 τ.μ. οδ. Απολλωνίου Καμίνια. Τηλ.. 791593.
(Ε749) 1—8

ΕΝΟΙΚΙΑΖΕΤΑΙ διαμέρισμα 4 άρι ισόγειο με κεντρική θέρμανση πανταχόθεν ελεύθερο οδός Ικτίνου 3 πάροδος Λ Ακαδημίας Μασταμπά. Πληροφ. τηλ.. 224483 εργάσιμες ώρες.
(Ε734) 1—6

ΕΝΟΙΚΙΑΖΕΤΑΙ διαμέρισμα 3 δωματίων επί της οδού Εθνικής Αντιστάσεως 92. Τηλ.. 243709 ώρες γραφείου.
(Ε738) 1—10

ΕΝΟΙΚΙΑΖΕΤΑΙ διαμέρισμα 2 δωματίων στην Λ. Θερίσσου 102 τηλ.. 284371.
(Ε753) 1—25

heraklion video club
βιντεοκασετες
για ολο τον κοσμο

ΕΝΟΙΚΙΑΣΗ — ΠΩΛΗΣΗ
Βυρωνος 3 Αγ.Δημητριος ΗΡΑΚΛΕΙΟ

ΕΝΟΙΚΙΑΣΕΙΣ —ΠΩΛΗΣΕΙΣ Βιντεοκασετών ★VHS★BETA ★2000 Παράδοση και στο σπίτι **Βύρωνος 3 Ηράκλειο τηλ. 222355.**

ΕΝΟΙΚΙΑΖΕΤΑΙ διαμέρισμα 3 άρι στον 2ο όροφο σε καινούργια μικρή πολυκατοικία στην οδό Θεσσαλονίκης αρ. 18 (κοντά στον Αγ. Μηνά). Πληροφ. τηλ 222422 εργάσιμες ώρες ή 286532 ή στον Γ' όροφο.
(Ε762) 1—6

ΕΝΟΙΚΙΑΖΕΤΑΙ 3άρι ισόγειο Εθνικής Αντιστάσεως 66 με κεντρική θέρμανση. Τηλ.. 230033
(Ε759) 1—4

ΕΝΟΙΚΙΑΖΕΤΑΙ γκαρσονιέρα επιπλωμένη Ριζινίας 63. Πληροφ. στο τηλ.. 281788.
(Ε771) 1—2

ΕΝΟΙΚΙΑΖΕΤΑΙ μονοκατοικία 4 κυρίων δωματίων οδός Σκουντή 2 (πλησίον καταστήματος της Αθηναϊκής Αγοράς ΑΛΦΑ-ΑΛΦΑ). Επίσης **ενοικιάζεται** 2άρι κατάλληλο για εργένηδες. Πληροφ. τηλ.. 233937
(Ε772) 1—2

ΕΝΟΙΚΙΑΖΕΤΑΙ 3άρι διαμέρισμα οδός Ατλαντίδος 124 (Μασταμπάς). Πληροφορίες επί τόπου.
(Ε769) 1—5

ΕΝΟΙΚΙΑΖΕΤΑΙ διαμέρισμα 2 δωματίων με τους βοηθητικούς χώρους σε γωνιακή πολυκατοικία οδός Δεικτύνης και Πτολεμαίων περιοχή Ν. Σταδίου. Τηλ 243894 από 8—12 και 4—8 μ.μ
(Ε773) 1—6

ΕΝΟΙΚΙΑΖΕΤΑΙ γκαρσονιέρα επί της οδού Εθνικής Αντιστάσεως 92. Πληροφ. τηλ.. 243709 ώρες γραφείου.
(Ε768) 1—5

ΕΝΟΙΚΙΑΖΕΤΑΙ ημιυπόγειο 2 άρι με όλους τους βοηθ. χώρους στην οδόΖαλόγγου 3 περιοχή Τρία Πεύκα (έναντι ζαχαροπλαστείου GLORIA Κοκολάκη). Πληροφ. τηλ.. 231563.
(Ε767) 1—3

ΕΝΟΙΚΙΑΖΟΝΤΑΙ δύο ισόγεια καταστήματα πολυτελούς κατασκευής (μαρμάρινο δάπεδο, ατομικό καλοριφέρ, τουαλέττα) 40 τ.μ. με ίσου εμβαδού υπόγειο, στην οδό Ιδομενέως στη γωνιακή πολυκατοικία Ιδομενέως και Επιμενίδου. Πληροφ. στο Τουριστικό Γραφείο ΚΡΕΤΑ Α.Ε. στο ίδιο κτίριο. Τηλ.. 243811.
(Ε702) 1—10

ΕΝΟΙΚΙΑΖΕΤΑΙ γραφείο μετά αποθήκης 190 τ.μ. το σύνολο. Είναι στην οδό Ζουδιανού, δίπλα στην βιοτεχνία Βιτρινές. Τηλ 288085 8—12 π.μ και 1—3 μ.μ.
(Ε726) 1—5

ΠΩΛΗΣΕΙΣ

ΠΩΛΕΙΤΑΙ αυτοκίνητο ΤΟΥΟΤΑ ΚΟΡΟΛΛΑ STASION μον. 75 σε πολύ καλή κατάσταση. Πληροφ. τηλ.. 288393 κ. Φαντάουτσάκη.
(Π284) 1—5

ΕΥΚΑΙΡΙΑ

ΠΩΛΕΙΤΑΙ τριάρι ημιτελές (μόνο μπετά) στον τρίτο όροφο της οδού Τσουδερών 16 (παράλληλος της Έβανς) Τιμή λογική. Πληροφ. τηλ.. 280286.
(Π237) 1—15

ΕΜΕΙΣ ΜΠΟΡΟΥΜΕ
Αν είναι δύσκολο για σας να πουλήσετε ένα αντικείμενο σπιτιού, γραφείου, μαγαζιού ή εμπορεύματα, τηλεφωνείστε μας 232-654, **Δημοπρατήριο Κρήτης.**

ΠΩΛΕΙΤΑΙ οικόπεδο 4700 τ.μ. άρτιο και οικοδομήσιμο με ύδρευση, κατάλληλο για κάθε χρήση, κοντά στην TRANS BETON. Πληροφ. 6—8 μ.μ. τηλ. 289434.
(Π55) 1—25

ΕΥΚΑΙΡΙΕΣ

ΠΩΛΟΥΝΤΑΙ αγροτεμάχια εις περιοχή ΜΑΔΕ Αγ. Πελαγίας. Γίνονται και ευκολίες πληρωμής. Τηλ 221739 και κάθε Σαββατοκύριακο πληροφ. στην περιοχή ΜΑΔΕ.
(Π2) 1—30

ΠΩΛΕΙΤΑΙ επί της οδού 1866 το 75ο)ο ακινή του (δύο συνεχόμενα καταστήματα) συνολικής εκτάσεως 130 τ.μ. Πληροφ. τηλ. 282625.
(Π966) 1—15

ΠΩΛΟΥΝΤΑΙ παραλιακά αγροτεμάχια στην θέση Αλμυρού Παντάνασσα Λινοπεράματα Παλιόκαστρο. Τηλ.. 241608.
(Π286) 1—6

ΠΩΛΕΙΤΑΙ κλούβα μάρκας ΚΟΛΤ 1400 κυβ. σε άριστη κατάσταση, μετρητοίς. Πληροφ. τηλ.. 287933.
1—3

ΕΥΑΓΓΕΛΙΑ ΝΙΚΗΤΑΡΑ
Έβανς 34 1ος όροφος
Τηλ.. 286563
ΠΩΛΟΥΝΤΑΙ

Αμπελόκηποι: Οικόπεδο οικοδομήσιμο πλησίον Λ. Κνωσού εκτάσεως 237 τ.μ.

Φορτέτσα: οικόπεδο εντός του οικισμού 137 τ.μ. σε καλή τιμή, και πλησίον οικισμού 330 τ.μ. οριστικό συμβόλαιο, θέα απεριόριστη.

Καλοψούζι: Επί της προεκτάσεως της Λ. Ιωνίας οικόπεδο 2 στρεμ. άρτιο οικοδομήσιμο σε καλή τιμή.

Περτσελάκη: κατάστημα επί οικοπέδου 330 τ.μ. 40ο)ο κάλυψη

Πωλούνται επίσης πολλά οικόπεδα εντός τειχών εντός και εκτός σχεδίου σε όλες τις περιοχές.

Διαμερίσματα —καταστήματα ετοιμοπαράδοτα και υπό κατασκευή σε καλές τιμές και ευκολίες πληρωμής. Πληροφ. τηλ.. 286563
(Π213) 1—25

ΠΩΛΕΙΤΑΙ αυτοκίνητο AUTO BIANCHI ABARTH σε άριστη κατάσταση. Τηλ.. 283291 ώρες καταστημάτων.
(Π346) 1—5

ΠΩΛΕΙΤΑΙ NSU 1200 σε τιμή ευκαιρίας λόγω αναχωρήσεως. Τηλ.. 244051.
(Π339) 1—6

ΠΩΛΕΙΤΑΙ DATSUN Κουπέ 1300 GL Ιαπωνική κατασκευή εντελώς καινούργιο παρά υπάλληλου λόγω ανάγκης. Πληροφ. τηλ.. 082Η)52259 ή 0821-27879.
(Π340) 1—5

ΠΩΛΟΥΝΤΑΙ οικόπεδα στην περιοχή Αγ. Πελαγίας δίπλα από το ξενοδοχείο Πανόραμα από 1—10 στρέμματα. Τηλ.. 224849 —281638 από 9—11 μ.μ.
(Π341) 1—2

ΠΩΛΟΥΝΤΑΙ επιβατικό αυτοκίνητο SIMCA 1000 εις άριστη κατάσταση με 62.000 χλμ. Πληροφ. τηλ.. 220068.
(Π343) 1—6

ΕΥΚΑΙΡΙΑ

ΠΩΛΟΥΝΤΑΙ δύο ωραία φωτιστικά για κατάστημα πολύχρωμα (Φλορισάν) κύκλοι και μία ασπίδα. Επίσης κούκλες βιτρινών γυναικείες. Πληροφ. τηλ.. 287482.
(Π344) 1—4

ΑΝΔΡΟΣ. **ΠΩΛΕΙΤΑΙ** κτήμα 22 στρεμμάτων, 400 μ. από τη θάλασσα σε τιμή ευκαιρίας. Πληροφ. τηλ. 019414631 και 019337684 κ. Σκούρας.
(Π342) 1—5

ΠΩΛΕΙΤΑΙ ή ΑΝΤΑΛΛΑΣΣΕΤΑΙ με επιβατικό αυτοκίνητο DATSUN CHERRY VAIN κλειστό σε άριστη κατάσταση μοντέλο Β' εξάμηνο 1980 με αγροτική άδεια. Πληροφ. τηλ.. 230884, ώρες καταστημάτων.
(Ε345) 1—2

ΠΩΛΕΙΤΑΙ διαμέρισμα 2 δωματίων λουξ 65 τ.μ. β' όροφος Με πάρκιγκ και παιδική χαρά και με δική του αποθήκη. Τιμή ευκαιρίας. Τηλ.. 281177—285004
(Π240) 1—12

ΠΩΛΕΙΤΑΙ οικόπεδο 692 τ.μ. εις περιοχή ΚΑΜΙΝΙΑ (οδ. Μιχαήλ Αρχαγγέλου) πλησίον ΟΤΕ και Δημ. Σχολείου. Πληροφ. τηλ.. 235223 ώρες 9—1.
(Π263) 1—10

ΠΩΛΟΥΝΤΑΙ οικόπεδα στα Καμίνια, εντός σχεδίου άρτια και οικοδομήσιμα. Πληροφ. τηλέφ. 220947.
(Π326) 1—6

ΠΩΛΟΥΝΤΑΙ 2 οικόπεδα στο Παλαιό Ατσαλένιο εντός σχεδίου 264 και 167 τ.μ. Τηλ.. 233347
(

ΑΘΛΗΤΙΚΑ

Μικρὰ ἀλλὰ ἐνδιαφέροντα

● ΕΠΙΤΡΟΠΗ της ΠΑΕ—ΟΦΗ από τους κ.κ. Παπαματθαιάκη, Μυριοκεφαλιτάκη και Καζανάκη βρίσκεται από χθες στην Αθήνα και εξετάζει μετα γραφικά θέματα του Συλλόγου. Πιστεύεται ότι μέχρι αύριο πολλά θα έχουν ξεκαθαρίσει όσον αφορά τουλάχιστον το ποιούς ποδοσφαιριστές θα παραχωρήσει ο ΟΦΗ.

● ΣΤΟΥΣ Παγκρήτιους αγώνες στίβου Εφήβων και Νεανίδων που έγιναν στα Χανιά η βαθμολογία των Συλλόγων που πήραν μέρος ήταν η ακόλουθη: **Έφηβοι:** Κύδων 93, ΓΕΗ 89, ΟΦΗ 84, Αρκάδι 73, ΕΓΟΗ 26, ΑΟΨ 6. **Νεάνιδες:** ΓΕΗ 83, Κύδων 62, Αρκάδι 51, Λιβικός 32, ΕΓΟΗ 28, ΟΦΗ 14.

● ΚΑΤΑ τη χθεσινή συνεδρίαση του το ΑΣΕΑΔ αποφάσισε ν' αφαιρεθούν 7 βαθμοί από την Ιεράπετρα, από νέα αγωνιστική περίοδο, για την από πειρα δωροδοκίας που έγινε σε βάρος παικτών του Προσειδώνα. Ένα από τα μέλη του ΑΣΕΑΔ ζήτησε τον υποβιβασμό της Ιεράπετρας. Βέβαια έχει κάθε νόμιμο δικαίωμα το ΑΣΕΑΔ ν' αφαιρέσει βαθμούς από την νέα περίοδο, όμως, αυτό είναι άδικο μέτρο, αφού άλλοι ίσως ωφεληθούν κατά τη νέα αγωνιστική περίοδο και όχι ο Σύλλογος σε βάρος του ο ποίου έγινε η απόπειρα.

● ΣΤΟΝ τελικό του Εφηβικού πρωταθλήματος μπάσκετ το Παγκράτι κέρδισε τη ΓΕΗ με 78—65 (36—35). Η ΓΕΗ έκανε πολύ καλή εμφάνιση και οπωσδήποτε το τελικό αποτέλεσμα την αδικεί. Διαιτήτευσαν οι κ.κ. Κουμπούρης και Βιδάλης

ΛΟΓΟΙ ΚΑΙ ΑΝΤΙΛΟΓΟΙ

Συνέχεια από την 1η σελίδα

μισθούς των ταχυδρομικών υπαλλήλων και είχα υπόψει μου το κατώτερο προσωπικό και μάλιστα τους διανομείς που τους βλέπω στο δρόμο ή μου φέρνουν κάποιο γράμμα στο σπίτι φορτωμένους σαν υποζύγια με απίθανο όγκο αλληλογραφίας. Επιστολές, επιταγές, λογαριασμοί του ΟΤΕ, της ΔΕΗ, εφημερίδες, περιοδικά, βιβλία και κάθε είδους έντυπο, φοισκώνει την πέτσινη τσάντα τους που μοιάζει με γυναίκα η οποία κυοφορεί τετράδυμα!

★

Ο ΚΟΠΟΣ, ο ιδρώτας γραμμένος στα πρόσωπα τους, συνθέτει το σενάριο της δουλειάς των. Με σύννεφο ή και με μπόρα, το χειμώνα που λέει και το τραγουδάκι, με ήλιο και αφόρητη ζέστη το καλοκαίρι, πρέπει να μοιράσει με προσοχή, ευθύνη και λεπτομέρεια, το τεράστιο φορτίο του. Ο ταχυδρομικός διανομέας ανήκει στην κατηγορία των υπαλλήλων που βγάζουν πραγματικά και μεταφορικά εν ιδρώτι του προσώπου το ψωμί τους. Και όχι σε κείνους τους προσμιούχους —και υπάρχουν πολλοί— που «χαράς τονε που κάθεται κι η τύχη του δουλεύει». Γι αυτό κι έπρεπε ανάλογα με την προσφορά τους να είναι και η αντιμισθία τους.

★

ΔΙΑΒΑΣΑ ΟΤΙ άρχισαν ή αρχίζουν οι αεροψεκασμοί των ελαιώνων για τον δάκο. Μαζί όμως με τον φοβερό αυτό πραγματικά εχθρό της ελιάς, βαλθούν μέλισσες, πουλιά και ζώα της Κρητικής εξοχής χρήσιμα και απαραίτητα και για τον άνθρωπο και για το φυσικό περιβάλλον. Παλιότερα η καταπολέμηση γινότανε με φορητούς ψεκαστήρες από δένδρο σε δένδρο και μέσα στον ελαιώνα ή με αθώες δακοπαγίδες και η καταστροφή του περιβάλλοντος ήταν περιορισμένη. Με τον ψεκασμό από αέρος τα πάντα ραντίζονται με δηλητήριο και δεν γλυτώνει τίποτε. Ο παλιός τρόπος εγκατελήφθη όχι γιατί δεν ήταν αποτελεσματικός, αλλά επειδή στοίχιζε ακριβώτερα. Τώρα θυσιάζομε το φυσικό **περιβάλλον** και υφιστάμεθα ζημίες ανυπολόγιστες χάριν ολίγων πανάθλιων δραχμών.. Του χωριά τη το σκοινί μονό δεν φτάνει. Διπλό περισεύει..

★

ΕΝΩ ΣΕΡΓΙΑΝΙΖΑ χθες στην αγορά μελετώντας τις..τα μπέλες με τα νούμερα διψήφια και τριψήφια όλα εκτός από τα αυγά που έχουν μείνει ακίνητα μια τετραετία στις 6—7 δραχμές, μ' επλησίασε κάποιος φίλος και μου λέει:

—Ξέρω πως σου αρέσουνε τ' ανέκδοτα...

—Όταν είναι καλά, ναί. Τα καλά όμως σπανίζουν..

—Εγώ θα σου πώ ένα και ό που θέλεις βάλε το.

—Λέγε λοιπόν...

—Παντρευτήκανε δυο νέοι, και μετά την πρώτη νύχτα του γάμου ρωτάνε τη νύφη: «Πώς βρήκες το γαμπρό;»

—Μικρομεσαίο! απάντησε μονολεκτικά.

Ρωτούνε και τογαμπρό: «Πώς βρήκες τη νύφη γαμπρέ;»

—Χάος απαντά μονολεκτικά επίσης κι εκείνος..

Καλό-κακό, το 'γραψα..

Κωστής Φραγκούλης

ΚΑΛΟΚΑΙΡΙΑΤΙΚΗ ΒΡΑΔΥΑ ΤΟΥ ΕΡΓΟΤΕΛΗ

ΠΑΡΑΣΚΕΥΗ 8 ΙΟΥΛΙΟΥ

9,30' το βράδυ στην «ΑΡΙΑΔΝΗ»

Για να γιορτάσομε την κατάκτηση του ΚΥΠΕΛΛΟΥ.

Για να τιμήσομε αυτούς που μας συμπαραστάθηκαν.

Για μιά όμορφη διασκέδαση με πολύ κέφι και φιλική ατμόσφαιρα.

— **ΡΟΜΑΝΤΙΚΟΣ ΓΥΡΟΣ ΑΥΣΤΡΙΑΣ - ΜΟΝΑΧΟ, 29)07**
14 μέρες, ημιδιατροφή, από Ηράκλειο 33.500

— **ΟΥΓΓΑΡΙΑ - ΓΥΡΟΣ ΑΥΣΤΡΙΑΣ, 28)07**
15 μέρες, ημιδιατροφή, από Ηράκλειο 37.500

— **ΜΕΓΑΛΟΣ ΓΥΡΟΣ ΙΤΑΛΙΑΣ, 22)07**
15 μέρες, ημιδιατροφή, από Ηράκλειο 47.000

— **ΜΙΚΡΟΣ ΓΥΡΟΣ ΙΤΑΛΙΑΣ 15)07, 28)07**
12 μέρες, ημιδιατροφή από Ηράκλειο 42.500

— **ΑΕΡΟΠΟΡΙΚΩΣ ΜΟΣΧΑ - ΚΙΕΒΟ - ΛΕΝΙΝΓΚΡΑΝΤ 07)08**
Όλα πληρωμένα, από Ηράκλειο, 59.500

— **ΑΕΡΟΠΟΡΙΚΩΣ ΡΟΔΟ, 30)07, ΑΠΟ ΗΡΑΚΛΕΙΟ 12.300**

— **ΒΟΥΛΓΑΡΙΑ** 16)07, 23)07, 06)08
Όλα πληρωμένα από Ηράκλειο, 15.700

— **ΠΡΟΣΦΟΡΑ!! ΜΕΓΑΛΑ ΤΑΞΙΔΙΑ**

1) **ΙΣΠΑΝΙΑ - ΧΩΡΑ ΒΑΣΚΩΝ - ΑΝΔΑΛΟΥΣΙΑ - ΠΟΡΤΟΓΑΛΙΑ, 31)07**
Από Ηράκλειο αεροπορικώς, εσωτερικός γύρος με πούλμαν, **14 ημέρες** δρχ. 67.000

2) **ΛΟΥΞΕΜΒΟΥΡΓΟ - ΒΕΛΓΙΟ - ΟΛΛΑΝΔΙΑ, 25)08**
16 μέρες από Ηράκλειο Δρχ. 67.000

3) **ΙΤΑΛΙΑ - ΓΑΛΛΙΑ - ΕΛΒΕΤΙΑ, 09)08, 06)09**
16 μέρες, από Ηράκλειο, Δρχ. 69.500.

4) **ΙΤΑΛΙΑ - ΚΥΑΝΗ ΑΚΤΗ, 19)08**
18 μέρες, από Ηράκλειο Δρχ. 62.500.

SUN COMFORT TOURS
ΠΛ. ΚΑΛΛΕΡΓΩΝ 17 Β'ΟΡΟΦΟΣ ΤΗΛ 281.504 - 241.833 - 4
ΙΔΙΟΚΤΗΣΙΑ: ΓΕΝΙΚΗ ΤΟΥΡΙΣΤΙΚΗ Α.Ε. ΞΕΝΟΔΟΧΕΙΑΚΕΣ ΚΑΙ ΤΟΥΡΙΣΤΙΚΕΣ ΕΠΙΧ/ΣΕΙΣ
ΤΑΞΙΔΙΑ - ΕΚΔΡΟΜΕΣ - ΤΟΥΡΙΣΜΟΣ
Μὲ τή φροντίδα τοῦ πρώτου Γραφείου στὴν Κρήτη στὶς Εκδρομὲς Εξωτερικοῦ.

ΕΝΩ ΑΠΟ ΧΘΕΣ ΕΓΙΝΕ ΝΕΑ ΑΝΑΚΩΧΗ

Ὁ Ἀραφάτ φαίνεται νά συμφωνεῖ στήν Συλλογική ἡγεσία τῆς «Φατάχ»

Ο ΧΑΜΠΙΜΠ ΠΑΛΙ ΣΤΗ ΣΑΟΥΔΑΡΑΒΙΑ

ΔΑΜΑΣΚΟΣ 4 (ΑΠΕ ΡΩΤΕΡ)— Οι Παλαιστίνιοι μαχητές που αντίθενται στην ηγεσία του Γιάσερ Αραφάτ συμφώνησαν σήμερα να τηρήσουν ανακωχή με τις δυνάμεις που παραμένουν πιστές στον ηγέτη της ΟΑΠ στον Ανατολικό Λίβανο, ύστερα από συνάντηση με Παλαιστινιακή μεσολαβητική επιτροπή.

Εκπρόσωποι των ανταρτών και της Μεσολαβητικής επιτροπής ανήγγειλαν τη συμφωνία για την ανακωχή σήμερα, στην Δαμασκό. Οι εκπρόσωποι δήλωσαν ότι 6μελής επιτροπή της ΟΑΠ συμφώνησε με τους στασιαστές για την ανάγκη σύλλογικής ηγεσίας και ακόμα με τα διοικητικά όργανα της ΟΑΠ».

Η αναφορά στη συλλογική ηγεσία φαίνεται να σημαίνει ότι ο Αραφάτ υποχώρησε σε ένα από τα κυριότερα αιτήματα των στασιαστών οι οποίοι τον κατηγορούν για προσωπική άσκηση της εξουσίας.

Στο μεταξύ ο ηγέτης του Λαικού μετώπου για την απελευθέρωση της Παλαιστίνης Τζωρτζ Χαμπας έφθασε χθες στη Σόφια όπως μετέδωσε το Βουλγαρικό Πρακτορείο ειδήσεων «ΒΤΑ».

Η ίδια πηγή διευκρίνισε ότι ο Χαμπας επισκέπτεται τη Βουλγαρία, αποδεχόμενος πρόσκληση της επίσημης επιτροπής αλληλεγγύης αυτής της χώρας προς τους λαούς της Ασίας και Αφρικής.

Στο μεταξύ ο ειδικός απεσταλμένος των ΗΠΑ στη Μ. Ανατολή Φιλίπ Χαμπίμπ αναχώρησε σήμερα για τη Σαουδική Αραβία, προκειμένου να συναντηθεί με τον Αμερικανό υπουργό Εξωτερικών Τζώρτζ Σουλτς με τον οποίο θα έχει διαβουλεύσεις για το θέμα της αποχώρησης των ξένων στρατευμάτων από το Λίβανο, αναφέρουν Λιβανέζοι αξιωματούχοι.

Ο Σουλτς που πραγματοποιεί τη δεύτερη αποστολή του στη Μ. Ανατολή σε διάστημα δύο μηνών, σκοπεύει να επισκεφθεί επίσης τον Λίβανο, τη Συρία και το Ισραήλ για να έχει συνομιλίες με την ηγεσία αυτών των χωρών.

Εξάλλου στο σημερινό της φύλλο η Συριακή κυβερνητική εφημερίδα «Αλ Θαούρα» γράφει ότι η περιοδεία του Αμερικανο. υπουργού Εξωτερικών στη Μέση Ανατολή δεν θα αλλάξει την αρνητική στάση της Συρίας απέναντι στην Ισραηλολιβανέζικη συμφωνία για την αποχώρηση των ξένων στρατευμάτων από το Λίβανο.

«Γιατί επιστρέφει ο Σουλτς στη Μ. Ανατολή; Εάν είναι για ν' αλλάξει τη στάση της Συρίας τότε η αποστολή του δεν θα έχει κανένα αποτέλεσμα» γράφει η εφημερίδα και προσθέτει «μετά τις επισκέψεις ανωτέρων Αμερικανών αξιωματούχων στην περιοχή θα πρέπει να περιμένουμε να εκδηλωθεί η Ισραηλινή επιθετικότητα ή ένα πολιτικό παιχνίδι ακόμη πιο επικίνδυνο από την επιθετικότητα. Έχοντας υπόψη την προηγουμένη εμπειρία μας θα πρέπει να περιμένουμε το χειρότερο».

Στο μεταξύ όπως ανέφερε σήμερα στο Τελ Αβίβ Ισραηλινός στρατιωτικός εκπρόσωπος Παλαιστίνιοι αντάρτες εκτόξευσαν χθες δύο ρουκέτες «Κατιούσα» από Ιορδανικό έδαφος στην νεοϊδρυθείσα Ισραηλινή πόλη Μπε'ι'τ Σέαν, χωρίς όμως να προκαλέσουν θύματα ή ζημίες ανέφερε σήμερα στρατιωτικός εκπρόσωπος.

Πάντως η ίδια πηγή διευκρίνισε ότι το Ισραήλ αντιμετωπίζει αυτό το επεισόδιο με μεγάλη σοβαρότητα και ότι διεξάγονται έρευνες.

Η χθεσινή επίθεση είναι η πρώτη που σημειώνεται από τον Απρίλιο του 1981 και που είχαν βρεθεί θραύσματα ρουκετών «Κατιούσα» στη κοιλάδα του Ιορδάνη.

ΝΑ ΑΠΟΣΥΡΘΕΙ ΤΟ ΝΟΜΟΣΧΕΔΙΟ ΓΙΑ ΤΑ ΤΕΙ ΖΗΤΟΥΝ ΟΙ ΤΕΧΝΟΛΟΓΟΙ

Από τον Σύλλογο πτυχιούχων τεχνολόγων της Γεωπονίας στάλθηκε στην κυβέρνηση η παρακάτω απόφαση του Συλλόγου:

Ανταποκρινόμενοι στην πρόσκληση του Υπουργείου Παιδείας για την υποβολή τοποθετήσεων και προτάσεων πάνω στο νομοσχέδιο για τα Τ.Ε.Ι. εκφράζουμε:

Την διαφωνία μας πάνω στο γενικό σκεπτικό του νόμου που με βάση αυτό δεν λύνονται βασικά προβλήματα των σπουδαστών και των αποφοίτων, για τα οποία τόσοι αγώνες έχουν γίνει όπως επαγγελματικά δικαιώματα, οικονομική υποδομή τέτοια ώστε να μπορέσει να απορροφήσει η παραγωγή τους αποφοίτους. Δεν κατωχυρώνει την αυτοδιοίκηση των Τ.Ε.Ι. ενώ το Ι.Τ.Ε γίνεται το όργανο που καταλύει αυτή την αυτοδιοίκηση μια και διορίζεται από το Υπουργείο Παιδείας και έχει σαν αρμοδιότητα να προτείνει μεταξύ των άλλων κανόνες εσωτερικό κανονισμό.

Για τους παραπάνω λόγους ζητάμε το νομοσχέδιο να αποσυρθεί ή να ξαναδιαπραγματευθεί με βάση μια φιλοσοφία που να λύνει τα παραπάνω προβλήματα.

Από το Δ.Σ.

Η ΟΙΚΟΝΟΜΙΚΗ ΚΡΙΣΗ ΚΑΙ Ο ΚΙΝΤΥΝΟΣ ΠΟΛΕΜΟΥ

Συνέχεια από τη σελ. 1.

νισαν την παντοδυναμία του καπιταλισμού και του ιμπριαλισμού. Τα κινήματα των υπόδουλων ακόμη λαών, μα και τις προσπάθειες εκείνων που αποτίναξαν τον αποικιακό ζυγό, για να δημιουργήσουν το μέλλον τους, τα βοηθάει και τα ενισχύει το σοσιαλιστικό στρατόπεδο, αντίθετα ο ιμπριαλισμός τα πολεμάει με λύσα.

Ουδέποτε, μετά τη λήξη του τελευταίου πολέμου, η κατάσταση ήταν τόσο κρίσιμη, κι ο κίνδυνος του θερμοπηρυνικού πολέμου τόσο άμεσος. Η περίοδος η σημερινή μπορεί να χαραχτηριστεί πυρηνική παραφροσύνη. Οι Αμερικάνοι ετοιμάζουν τον τρίτο παγκόσμιο πόλεμο, γιατί επιζητούν μια παγκόσμια κυριαρχία. Για το σκοπό αυτό έχουν υποτάξει στα συμφέροντα της πολεμικής μηχανής όλη την οικονομία. Το στρατιωτικό βιομηχανικό σύμπλεγμα έγινε παντοδύναμο. Γι αυτό απορίπτουν χωρίς συζήτηση κάθε φιλειρηνική πρόταση της Σ.Ε. Ο πόλεμος αυτός θάναι καθαρά ταξικός, πόλεμος μεταξύ δύο διαφορετικών συστημάτων. Προσπαθούν λοιπόν να συσπειρώσουν κάτω από την αιγίδα τους όλες τις αντισοσιαλιστικές δυνάμεις της Δύσης, κι η φιλοπόλεμη προπαγάνδα κι οι προβοκάτσιες, ξεπέρασαν κάθε επιτρεπτό όριο. Ακόμη και το Βατικανό δουλεύει ακούραστα προς αυτή την κατεύθυνση. Σκοπεύουν να γονατίσουν την ΕΣΣΔ με το κυνηγητό των εξοπλισμών, να την αναγκάσουν να παραδοθεί χωρίς όρους. Μιλάνε κυνικά για πρώτο χτύπημα για «περιορισμένο» πυρηνικό πόλεμο, και δηλώνουν ξετσίπωτα προς τους Ρώσους «Ή αλλάζετε πολιτικο οικονομικό σύστημα, η σας καταστρέφομε». Αδιαφορούν για τη ζωή 270 εκατομμυρίων ψυχών σκοπεύοντας να εγκαταστήσουν στη Δυτ. Ευρώπη τους Κρουζ και Πέρσιγκ, μεταβάλλοντες αυτό το χώρο σε στρατόπεδο ομήρων —μελλοθανάτων. Η ΕΣΣΔ θα πάθει ανυπολόγιστες ζημιές, ή και να καταστραφεί ολοκληρωτικά σ' ένα πυρηνικό πόλεμο, αυτό όμως θα σημάνει και την καταστροφή του πλανήτη. Γιατί χάρη στην εξέλιξη της τεχνολογίας ένα καινούργιο στοιχείο μπήκε στη διεξαγωγή των πολέμων. Δεν υπάρχουν πια πάνω στη γή περιοχές απυρόβλητες. Οι πολιτείες της Αμερικής δε θάναι πια μακρυά από τα πολεμικά μέτωπα, όπως ήταν στους δυο προηγούμενους πολέμους, μα θα βρεθούνε κι αυτές στην πρώτη γραμμή του πυρός. Οι Ρώσοι το δηλώνουν ξεκάθαρα πως δεν θα περιοριστούν μονάχα στο απαντητικό χτύπημα στη Δυτ. Ευρώπη.

Στα εγκληματικά σχέδια των ιμπεριαλιστών οι λαοί δε μένουν απαθείς. Τεράστιες φιλειρηνικές κινητοποιήσεις γίνονται σ' όλο τον κόσμο. Οι άνθρωποι που παίρνουν μέρος σ' αυτά τα κινήματα, έχουν διαφορετικές ιδεολογίες, διαφορετικά πιστεύω, διαφορετικές θρησκείες. Ένα τους ενώνει: Να φράξουν το δρόμο του πολέμου, να διασφαλίσουν την Ειρήνη. Εκκλήσεις κορυφαίων επιστημόνων, θρησκευτικών ηγετών, ανώτατων τέως στρατιωτικών, ενώνονται με την προσπάθεια και τον αγώνα των μαζών ν' αποτρέψουν τον πόλεμο. Η συμετοχή τόσων ανθρώπων από διαφορετικά στρώματα και τάξεις, δίνει μια κοινωνική διάσταση στο φιλειρηνικό κίνημα. Η λέξη ΕΙΡΗΝΗ έπαψε να θεωρείται ύποπτη.

Οι άνθρωποι άλλοι αγαπάνε τον καπιταλισμό κι άλλοι τον σοσιαλισμό. Όλοι όμως αγαπάνε πάνω απ' όλα τη ζωή τους που μόνον η ΕΙΡΗΝΗ τους τη διασφαλίζει. Γι' αυτό και αγωνίζονται κι όχι γιατί το λέει η Μόσχα.

Αδάμ Κοκολάκις
Ηράκλειο Ιούνης 1983

ΕΚΔΡΟΜΕΣ
ΑΠΟ ΗΡΑΚΛΕΙΟ

Α. ΓΥΡΟΣ ΠΕΛΟΠΟΝΝΗΣΟΥ 15 έως 20 ΙΟΥΛΙΟΥ
Β. ΚΕΡΚΥΡΑ — ΓΙΑΝΝΕΝΑ — ΚΑΣΤΟΡΙΑ — ΠΡΕΣΠΕΣ— ΦΛΩΡΙΝΑ ΕΔΕΣΣΑ — ΒΕΡΟΙΑ — ΘΕΣ)ΝΙΚΗ
22 έως 31 ΙΟΥΛΙΟΥ
Γ. ΚΑΒΑΛΑ — ΘΑΣΟΣ — ΞΑΝΘΗ — ΑΛΕΞΑΝΔΡΟΥΠΟΛΙΣ — ΚΗΠΟΙ (Σύνορα) — ΤΕΜΠΗ — ΒΟΛΟΣ
29)7 έως 5)8.
Δ. ΡΟΔΟΣ (αεροπορική) 20 έως 24)8.
Ε. ΕΚΘΕΣΙΣ ΘΕΣ)ΝΙΚΗΣ — ΧΑΛΚΙΔΙΚΗ 9 έως 14)9.

ΠΡΟΓΡΑΜΜΑΤΑ - ΕΓΓΡΑΦΕΣ

Γραφείο Γενικού Τουρισμού ΖΕΪΣ TRAVEL

25ης Αυγούστου 48 — Τηλ. 223214 — 243091.

Η ΧΘΕΣΙΝΗ ΚΛΗΡΩΣΗ ΤΟΥ ΛΑΪΚΟΥ ΛΑΧΕΙΟΥ

ΑΘΗΝΑ 4 (ΑΠΕ) — Στην σημερινή Κλήρωση του Λαϊκού λαχείου κέρδισαν οι παρακάτω αριθμοί:

57425 δρχ. 4.000.000
17322 δρχ. 800.000
33238 δρχ. 400.000

Από 80.000 δρχ.:
182 7548 24469 49365 73295

Από 40.000 δρχ.:
4399 12855 20223 29231 30983 45322 52149 62020 66398 68117

Από 20.000 δρχ. κερδίζουν οι αριθμοί:
2616 9811 15729 18781 23027 27343 32055 35472 37104 42096 43550 47255 47432 53822 55201 59677 63432 69389 71402 75458 77130 79059.

Από 12.000 δρχ:
1103 1654 3778 8319 11303 12104 17469 21459 22276 26101 26732 28420 30423 34090 37651 40564 41315 42698 46524 48193 50567 52800 58175 66820 67412 67436 72614 74877 76349 78348

Από 8.000 δρχ.:
2201 3107 5320 6561 9100 10472 13566 14317 15048 19392 20764 23778 25220 30092 31244 32806 33367 33619 34811 36223 39412 42617 42979 44381 45773 48904 50086 51238 53271 54433 56064 57415 58926 60428 61199 62811 64383 65104 65776 68908 70000 70691 72083 74066 77917 79270 79941.

Από 400 δρχ. κερδίζουν οι αριθμοί που λήγουν **στο 5.**

ΣΗΜΕΡΑ ΟΙ ΔΗΛΩΣΕΙΣ ΤΗΣ ΕΛΛΗΝΙΚΗΣ ΠΡΟΕΔΡΙΑΣ

ΣΤΡΑΣΒΟΥΡΓΟ 4 (του απεσταλμένου του ΑΠΕ)— Έφθασε σε σήμερα το μεσημέρι, στην έδρα του Ευρωπαϊκού Κοινοβουλίου ο υπουργός Εξωτερικών κ. Γιάννης Χαραλαμπόπουλος. Ο κ. Χαραλαμπόπουλος αύριο το πρωί θα αναγνώσει στην ολομέλεια του Ευρωπαϊκού Κοινοβουλίου τις προγραμματικές δηλώσεις της Ελληνικής Προεδρίας και στη συνέχεια θα δώσει συνέντευξη τύπου.

Το απόγευμα ο υπουργός θα απαντήσει με την ιδιότητα του ως Προέδρου του Συμβουλίου Υπουργών εξωτερικών της Κοινότητας στις ερωτήσεις των Ευρωβουλευτών που έχουν εγγραφεί στην ημερήσια διάταξη ελέγχου προς το Συμβούλιο Υπουργών.

ΤΥΝΙΣΙΟΣ ΒΑΠΤΙΣΘΗΚΕ ΧΡΙΣΤΙΑΝΟΣ ΣΤΟΥΣ ΚΟΥΝΑΒΟΥΣ

Το απόγευμα της περασμένης Παρασκευής 1 Ιουλίου 1983, βαπτίσθηκε Ορθόδοξος Χριστιανός στην Ιερά Μονή Αγίου Γεωργίου Επανωσήφη, ο Σαλάχ Κάντζαρις από την Τυνισία, μωαμεθανός το θρήσκευμα, που κατοικεί ένα χρόνο περίπου στους Κουνάβους.

Το μυστήριο, που το παρακολούθησαν πάρα πολλοί κάτοικοι της Ενορίας Κουνάβων, ετέλεσε ο Πανασ. Αρχιμ. Νεκτάριος Πρωτοσύγκελλος της Ι.Α.Κ., και ανάδοχος ήταν η Αθηνά Αργυράκη.

Στον νεοφώτιστο δόθηκαν τα ονόματα Δημήτριος - Ελευθέριος.

ΑΝΑΚΟΙΝΩΣΗ

Ο Α.Ο. ΚΑΜΝΙΩΝ προκηρύσσει εκλογές για τις 13-7-1983 ημέρα Τετάρτη και ώρα 7 μ.μ. στα γραφεία του Συλλόγου. Παρακαλούνται τα μέλη που ενδιαφέρονται για το νέο Διοικ. Συμβούλιο να απευθύνονται στο Γ. Γραμματέα του Συλλόγου Τζιράκη Τάσο μέχρι τις 11-7-1983.

Το Δ.Σ.

ΣΥΓΧΑΡΗΤΗΡΙΟ

Αισθανόμεθα βαθειά ευχαρίστηση και εκφράζομε τις πιο θερμές ευχές μας στην ιατρό Δίδα Γιούλη Σταματάκη χειρουργό οδοντίατρο, και τον κ. Μανώλη Ασπραδάκη Νευρολόγο ψυχίατρο, που έδωσαν αμοιβαία υπόσχεση γάμου.

Θερμά συγχαρητήρια.

Οικογ. **Ν. Μπουρδαντωνάκη**

ΞΕΝΟ ΣΥΝΑΛΛΑΓΜΑ
4-7-83

Ν. Υόρκης	82,691	85,209
Δ. Γερμανίας	32,588	33,580
Παρίσι	10,856	11,120
Λονδίνου	126,872	130,736
Ελβετία	39,330	40,528
Ολλανδίας	29,091	29,977
Ιταλίας	5,348	5,636
Δανίας	9,062	9,338
Αυστρίας	4,627	4,767
Σουηδίας	10,850	11,180
Νορβηγίας	11,043	11,636

Ο κ. ΝΟΜΑΡΧΗΣ ΘΑ ΔΕΧΘΕΙ ΣΗΜΕΡΑ ΤΟ ΚΟΙΝΟ

Προέδρους Κοινοτήτων και Κοινοτικά Συμβούλια δέχτηκε χθες ο Νομάρχης κ. Γεωργιάδης.

Αύριο ο κ. Νομάρχης και από 12—2 θα δεχτεί το κοινό, ενώ τις υπόλοιπες μέρες θα επιθεωρεί έργα που γίνονται στο Νομό.

ΣΗΜΑΝΤΙΚΕΣ ΖΗΜΙΕΣ ΑΠΟ ΤΙΣ ΒΡΟΧΕΣ ΤΗΣ ΚΥΡΙΑΚΗΣ

Καταρρακτώδεις βροχές έπληξαν το Ηράκλειο όπως και όλη τη χώρα, την Κυριακή. Αυτό είχε για αποτέλεσμα να προκληθούν σημαντικές ζημιές στα αμπέλια, τα κηπευτικά και άλλες καλλιέργειες.

Περιοχές που επλήγησαν ιδιαίτερα ήταν οι των Δαφνών, του Αγίου Μύρωνα, των Σταυρακίων κλπ.

Από ξεροπόταμο εξάλλου που ξεχείλισε παρασύρθηκαν 101 χοίροι και 33 αρνιά, που ανήκαν σε κατοίκους των Σταυρακίων.

ΕΚΘΕΣΗ ΧΕΙΡΟΤΕΧΝΙΑΣ ΤΟΥ ΕΟΜΜΕΧ ΣΤΟ ΡΕΘΥΜΝΟ

Ο ΕΟΜΜΕΧ οργανώνει στο Ρέθυμνο τη 12η Παγκρήτια Έκθεση Χειροτεχνίας από 16 έως 31 Ιουλίου. Η Έκθεση θα έχει εμπορικό χαραχτήρα δηλ. θα γίνονται χονδρικές πωλήσεις (κλείσιμο παραγγελιών) όσο και λιανικές.

Οι ενδιαφερόμενοι μπορούν να την επισκέπτονται καθημερινά κατά τις ώρες λειτουργίας της δηλαδή από 9—1 και από 6—9 μ.μ. συμπεριλαμβανομένου και του Σαββατοκύριακου.

Η Έκθεση θα φιλοξενηθεί στο Δημοτικό γήπεδο Πλατείας 4 Μαρτύρων Ρεθύμνου.

ΔΡΑΣΗ ΔΙΑΡΡΗΚΤΩΝ ΣΕ ΧΩΡΙΑ

Ένα φορητό μαγνητόφωνο Φίλιπς, τρία χρυσά νομίσματα Ν. Αφρικής, 25 κασέττες μαγνητοφώνου, 300 δρχ. σε κέρματα, ένα ζευγάρι γυαλιά ηλιού και 22.000 δρχ. σε χαρτονομίσματα, έκλεψε άγνωστος από σταθμευμένο αυτοκίνητο στο Σίββα Μαλεβιζίου.

Το αυτοκίνητο ανήκει στον κ. Γεώργιο Μιχ. Σενεκάκη.

Εξ άλλου στο σπίτι του Νικολάου Αθ. Καϊμάκη που βρίσκεται στο Βενεράτο μπήκε άγνωστος προχθές τη νύχτα, κι έκλεψε ένα πορτοφόλι και 150 δρχ.

Ο άγνωστος έγινε «καπνός» όταν τον αντελήφθη η σύζυγος του κ. Καϊμάκη.

ΜΕΛΛΟΝΤΕΣ ΓΑΜΟΙ

Γνωστοποιείται σύμφωνα με το άρθρο 1369 του Αστικού Κώδικα ότι:

Ο **Γεώργιος Δημητριάδης** του Συμεών και της Ευανθίας, το γένος Χατζηγεωργίου γεννηθείς και κατοικών στον Πειραιά και η **Μέλπω Σταυρουλάκη** του Κωνσταντίνου και της Φερενίκης το γένος Ανδρεαδάκη, γεννηθείσα στο Καλαντζαρέ Μυλοποτάμου Ρεθύμνης και κατοικούσα στο Ηράκλειο μέλλουν να έλθουν σε γάμο που θα γίνει στο Ηράκλειο.

Χθές Σήμερα Αύριο

ΘΕΟΥΛΗ ΜΟΥ, 60.000.000 δραχμές!!!!! Επτά μηδενικούλια, Θεούλη μου. Πέσανε πάλι στο Ηράκλειο. Από το λαχειάκι το Λαϊκό. 57425 ήταν ο αριθμούλης που έδωσε εξήντα εκατομμυριάκια. Για βάλτε στο μυαλό σας να τα μετρήσετε... Πάντως, πέσανε, και το τυχερό λαχείο πουλήθηκε από το πρακτορείο του Μάριου Χαρωνιτάκη. Για ψαχτήτε, για ψαχτήτε και σεις... 57425 — ξαναλέμε — είναι ο αριθμός...

★—★

ΓΙΑ ΝΑ ΛΕΜΕ την αλήθεια, ψάχτηκε και ο συντάκτης της στήλης, μα ούτε ένα εκατομμυριάκι δεν κέρδισε. Ούτε ένα, στα εξήντα. Είναι αυτό αδικία ή δεν είναι;

★—★

«ΕΣΥ, ΜΟΝΟ θα γράφεις, γι' αυτούς που κερδίζουν. Αυτή είναι η τύχη σου και πάρτο χαμπάρι...» άκουσε μια κακή φωνή στη μουρμούρα του για την αδικία ο φουκαράς, και θυμήθηκε αυτό το ανέκδοτο:

Κουβεντιάζει κάποιος (Εβραίος λέει τ' ανέκδοτο) με τον Θεό: «Θεούλη μου, τ' είναι για σένα 1000 λίρες;». «Μια δραχμή» του απαντά ο Θεός. «Θεούλη μου, τον ξαναρωτά, τι είναι για σένα 100 χρόνια»; «Μιά στιγμή» του ξαναπαντά ο Θεός. «Ε, τότε Θεούλη μου, δώσε μου μιά δραχμή...» ξαναλέει του Θεού. «Περίμενε μιά στιγμή...» τον απελπίζει ο Θεός.

★—★

ΚΑΝΕΙΣ πάντως, μέχρι την ώρα που γράφονται αυτές οι γραμμές, δεν είχε εμφανιστεί στα πρακτορείο που πούλησε το λαχείο...

★—★

ΜΑΣ ΤΑ ΘΑΛΑΣΣΩΣΕ την Κυριακή ο Θεός (είδατε τι κάνει η δύναμη της συνήθειας;) — ο καιρός θέλαμε να πούμε — και η συναυλία της Μπαέζ μεταφέρθηκε στο χθεσινό βράδυ. Νεώτερα της λοιπόν, αύριο...

★—★

ΞΑΦΝΙΚΕΣ ασθένειες παρουσιάστηκαν χθες το πρωί σε αρκετούς εργαζόμενους που επισκέφθηκαν από την άλλη χώρα το Σαββατοκύριακο, το Ηράκλειο. Συγκεκριμένα κοιλόπονοι, οδοντόπονοι, δηλητηριάσεις και άλλα τινά. Αιτία; Η κακοκαιρία της Κυριακής και η Μπαέζ. Ήρθαν οι κακομοίρηδες απ' του διαόλου τη μάνα για να την δουν και τους τα χάλασε ο καιρός. Κάνανε ένα κάρρο έξοδα. Φτάσανε εδώ. Να την χάσουν; Δεν γινότανε. Ανάψανε λοιπόν τα τηλέφωνα: «Κύριε ...όπουλε, ξέρετε, η Σοφία δεν θάρθει σήμερα στη δουλειά