ΑΘΗΝΑΓΟΡΑΣ ΜΥΚΩΝΙΑΤΗΣ
(Διευθυντής 1946 - 1964)
Ιδιοκτήτης - Διευθυντής
ΑΛΕΞΑΝΔΡΟΣ ΜΥΚΩΝΙΑΤΗΣ
Αρχισυντάκτης
ΣΤΑΥΡΟΣ ΣΤΑΥΡΑΚΑΚΗΣ
Περίοδος Β' — Τιμή Φύλλου Δρχ. 12
Έτος 36ον — Αριθ. Φύλλου 11.077

ΠΑΤΡΙΣ
ΚΑΘΗΜΕΡΙΝΗ ΠΡΩΪΝΗ ΕΦΗΜΕΡΙΣ ΚΡΗΤΗΣ

ΤΕΤΑΡΤΗ 6 ΙΟΥΛΙΟΥ 1983
ΓΡΑΦΕΙΑ: Θεσσαλονίκης 2 Τ.Θ. 160
ΤΥΠΟΓΡΑΦΕΙΑ: Λάππα 7, Μασταμπάς
ΤΗΛ. Διευθύνσεως 232-599, Συντάξεως 234-058, Διαχειρίσεως 282-625, Τυπογραφείου 234-058
ΗΡΑΚΛΕΙΟΝ — ΚΡΗΤΗΣ

ΜΕ ΤΗΝ ΕΘΝΙΚΗ ΤΑΥΤΟΤΗΤΑ ΤΑ ΤΑΞΙΔΙΑ ΣΕ ΧΩΡΕΣ ΤΗΣ ΕΟΚ

Δὲν χρειάζεται διαβατήριο στὰ σύνορα

ΒΡΥΞΕΛΛΕΣ, 5 (ΑΠΕ) — Για τις θερινές διακοπές 1983 και σχετικά με τον έλεγχο των συνόρων μεταξύ των κρατών —μελών και την διανομή σε κράτη—μέλη με ανακοίνωση της Ευρωπαϊκής επιτροπής διευκρινίζεται

1. Διαδικασία στα σύνορα:

—Δεν υπάρχει υποχρέωση να εμφανίζεται εθνικό διαβατήριο. Αρκεί η εθνική ταυτότητα (όμοιο ομοιόμορφο κοινοτικό διαβατήριο θα καθιερωθεί το αργότερα μέχρι 1.1.1985).

—Η εθνική άδεια οδηγήσεως ενός κράτους —μέλους αναγνωρίζεται και ισχύει για όλα τα κράτη μέλη (κοινή άδεια οδηγήσεως θα καθιερωθεί προοδευτικά πριν από 1.1.1986)

— Καταργήθηκε ο έλεγχος στα σύνορα των κρατών —μελών της διεθνούς «πράσινης κάρτας» ασφάλειας (αυτοκινητιστής πρέπει να έχει την εθνική «πράσινη κάρτα»).

2. Ταξιδιωτική ατέλεια:

Οι ταξιδιώτες επιτρέπεται να μεταφέρουν χωρίς τελωνειακούς δασμούς τα εξής προϊόντα

—Καπνά: τσιγάρα 300, πουράκια (3γρ.) 150, πούρα 75, καπνός 400 γρ. ποτά» οινοπνευματώδη με πάνω από 22 βαθμούς αλκοόλ 1.5 λίτρα, κάτω από 22 βαθμούς (λικέρ και κρασιά) 3 λίτρα.

Αρώματα 75 γραμ. κολώνιες 3)8 λίτρου. Καφές 750 γρ. Υποκατάστατα καφέ 300 γρμ τσάϊ 150 γρμ υποκατάστατα τσαγιού 60 γρ. (παιδιά κάτω από 17 ετών δεν απαλλάσσονται δασμών για καπνά και ποτά και κάτων από 15 ετών για καφέ).

3 Χρηματικό ποσό 210 ελμ. Κάθε ταξιδιώτης επιτρέπεται να μεταφέρει εθνικά χρήματα αξίας 210 ελμ (ευρωπ. λογισ. μονάδή που αντιστοιχεί: Βελγικά— Λουξεμβουριανά Φράγκα 9500, Δανικές Κορώνες 1500, Γερμανικά μάρκα 500, Ελληνικές δραχμές 14000, Γαλλικά φράγκα 1400, Ιρλανδικές λίρες 150 Ιταλικές λιρέτες 278.000 Ολανδικά Φλορίνια 540, Αγγλικές λίρες 120.

Κοινωνική Ασφάλιση

Κάθε ταξιδιώτης —τουρίστας ασφαλισμένος στη χώρα του έχει δικαίωμα να προστατεύεται στη χώρα—μέλος που επισκέπτεται από τις τοπικές υπηρεσίες κοινωνικής ασφάλισης. Σχετικά χρειάζεται να έχει πάρει από την υπηρεσία που είναι ασφαλισμένος το έγγραφο Ε 111 που δίνει το δικαίωμα στους πολίτες της κοινότητας όταν βρίσκονται σε κράτη—μέλη να επωφελούνται από Ιατρικές επειγουσες επεμβάσεις, φάρμακα, νοσοκομεία κλπ.

ΔΙΑΚΡΙΣΗ ΚΑΙ ΑΡΙΣΤΕΥΣΗ ΣΥΜΠΟΛΙΤΗ ΜΑΣ

Ο συμπολίτης μας **Χάρης Βενέρης** εξετάστηκε από την Ανώτατη Επιτροπή Καθηγητών του Ελληνικού Ωδείου και πήρε το πτυχίο του Καθηγητή πιάνου με **Άριστα** και **Διάκριση.** Τον συγχαίρομε θερμά — όπως και τους ευτυχείς γονείς του — και του ευχόμαστε καλή σταδιοδρομία.

ΤΡΟΠΟΠΟΙΗΘΗΚΕ Ο ΚΑΝΟΝΙΣΜΟΣ ΓΙΑ ΕΡΓΑ ΕΜΠΟΡΙΑΣ ΚΑΙ ΜΕΤΑΠΟΙΗΣΗΣ

Πληροφορούμαστε ότι η διαδικασία προώθησης αιτήσεων του κανονισμού ΕΟΚ 355)77, για έργα εμπορίας και μεταποιήσεως, τροποποιήθηκε ως εξής:

Αιτήσεις που έχουν υποβληθεί μέχρι σήμερα και δεν έχουν εγκριθεί **θεωρούνται ως μη υποβληθείσες.** Όσοι ενδιαφέρονται για την κατασκευή τέτοιων έργων παρακαλούνται να περάσουν από την Δ)νση Γεωργίας για την παραλαβή **του νέου τύπου αίτησης.** Για περισσότερες λεπτομέρειες αρμόδιος ο κ. Ορφανός (τηλ. 282016).

ΣΕ ΣΥΝΕΝΤΕΥΞΗ ΧΘΕΣ ΣΤΟ ΔΗΜΟ ΤΟΝΙΣΤΗΚΕ:

Ὑπάρχει λύση στὸ πρόβλημα τῆς ρύπανσης τοῦ ποταμοῦ Γιόφυρος

ΘΑ ΕΓΚΑΤΑΣΤΑΘΟΥΝ ΜΟΝΑΔΕΣ ΚΑΘΑΡΙΣΜΟΥ ΤΩΝ ΛΙΜΑΤΩΝ

Το πρόβλημα της ρύπανσης των χειμάρων της περιοχής μας και ιδιαίτερα του Γιόφυρο, μπορεί να αντιμετωπιστεί και να λυθεί επιστημονικά.

Αυτό απέδειξε έρευνα ειδικού μελετητικού γραφείου της Αθήνας που ήδη έχει εγκαταστήσει πειραματικό σταθμό επεξεργασίας λυμάτων σε σταφιδεργοστάσιο της Φοινικιάς, ύστερα από σχετική πρόσκληση του Δήμου Ηρακλεοίυ, πρόσκληση με την οποία συμφώνησαν και τέσσερις σταφιδεργοστασιάρχες της προαναφερομένης περιοχής.

Μένει έτσι ακάλυπτο το επιχείρημα των βιομηχάνων που από το 1975 υποστήριζαν, ότι «έχομε την καλή διάθεση να αντιμετωπίσουμε τη ρύπανση, αλλά τεχνικοί σύμβουλοι μας λένε πως δεν υπάρχει λύση».

Κατά τον ίδιο ακριβώς τρόπο μένει ακάλυπτο το αντίστοιχο επιχείρημα των ιδιοκτητών των πυρηνελαιουργείων που ευθύνονται για τα αέρια απόβλητα με τα οποία ρυπαίνουν μεγάλες περιοχές της πόλης μας.

Τα παραπάνω συνάγονται από συνέντευξη Τύπου που έδωσε χθες το πρωί ο Αντιδήμαρχος κ. Σαρρής, ενημερώνοντας έτσι το κοινό για τις ενέργειες του Δήμου στο τεράστιο πρόβλημα της ρύπανσης του περιβάλλοντος από τα σταφιδεργοστάσια και τα πυρηνελαιουργεία.

Ένα πρόβλημα που οι κάτοικοι των περιοχών των δυτικών προαστείων κυρίως το πληρώνουν με σοβαρές ασθένειες —η πατιτίδα π.χ.— Το περιβάλλον με το θάνατό του —κάποτε στο Γιόφυρο ζούσαν χέλια— και η πόλη του Ηρακλείου στο σύνολό της, με ποικίλους τρόπους.

Μιλώντας —πιο συγκεκριμένα —ο κ. Σαρρής για τις προσπάθειες που έγιναν είπε μεταξύ άλλων:

● **ΓΙΑ ΤΑ ΣΤΑΦΙΔΕΡΓΟΣΤΑΣΙΑ,** ότι:

— Στις 8-7-82, σε σύσκεψη αρμοδίων παραγόντων που είχε γίνει στην Νομαρχία είχε αποφασιστεί, ότι ως τις 31-5-83 τα σταφιδεργοστάσια θα έπρεπε να έχουν εγκαταστήσει μονάδες καθαρισμού των αποβλήτων τους. Η ημερομηνία αυτή ήλθε και παρήλθε, χωρίς όμως οι εργοστασιάρχες να υλοποιήσουν την απόφαση των αρμοδίων. Η δικαιολογία; Ότι δεν υπάρχει επιστημονική λύση στο πρόβλημα.

— Στις 20-5-83 ξανάγινε παρόμοια σύσκεψη στην οποία συμμετείχαν και οι εργοστασιάρχες. Συμφώνησαν τέσσερεις απ αυτούς με την πρωτοβουλία του Δήμου να καταφύγει σε ειδικό επιστημονικό γραφείο της Αθήνας και να ζητήσει σχετική έρευνα και μελέτη του θέματος.

Το παραπάνω γραφείο εγκατέστησε σε εργοστάσιο της Φοινικιάς πειραματική μονάδα που με τα αυτογραφικά της όργανα άρχισε και συνεχίζει να μετράει τα στοιχεία των λυμμάτων σε 24ωρη βάση. Τα στοιχεία αυτά συλλέγονται, η επεξεργασία των λυμμάτων δίνει απολυτα ικανοποιητικά αποτελέσματα στην πράξη, και στις 15 Αυγούστου '83 θα παραδοθεί η μελέτη επίλυσης, με επιστημονικό τρόπο του προβλήματος.

— Στις 20—30 Αυγούστου σε σύσκεψη που θα γίνει στην Νομαρχία θα τεθούν τα χρονικά όρια αποπεράτωσης του έργου.

● **ΓΙΑ ΤΑ ΠΥΡΗΝΕΛΑΙΟΥΡΓΕΙΑ, ότι:**

— Στο στάδιο ξήρανσης της πυρήνας (πριν αποσταχτεί δηλαδή για πυρηνέλαιο), η ζωή στις περιοχές που υπάρχουν τα εργοστάσια —ιδιαίτερα στα Καμίνια— γινόταν από τις οσμές αφόρητη. Η απάντηση κι εδώ των υπεύθυνων των εργοστασίων ήταν: «Δεν υπάρχει λύση».

Ο Δήμος ήρθε σ' επαφή με ειδικούς επιστήμονες και ήδη έχει όλα εκείνα τα στοιχεία για την αντιμετώπιση του θέματος. Κατόπιν τούτου:

— Τέθηκε όριο ως το τέλος του Αυγούστου το εργοστάσιο του κ. Γιαννούλη ιδιαίτερα (μια και δεν λειτουργεί του κ. Κουφάκη) να έχει εγκαταστήσει πειραματική μονάδα για το καθαρισμό των αερίων αποβλήτων ώστε να έχει την δυνατότητα να συνεχίσει τις εργασίες του.

● **ΓΙΑ ΤΟ ΚΟΣΤΟΣ** λειτουργίας των παραπάνω μονάδων, ότι είναι εμπορικά αποδεκτό. Ότι, με τον Ν. 1262)82 περί κινήτρων οι εγκαταστάσεις προστασίας του περιβάλλοντος επιδοτούνται μέχρι 50—60ο)ο. Επομένως, ότι το κόστος τους που είναι της τάξης των 2,5—3 εκατομμυρίων, με τον Ν.1262)82 κατεβαίνει στο ήμισυ περίπου

● **ΓΙΑ ΤΑ ΜΕΤΡΑ** που θα παρθούν:

— Μακροπρόθεσμα, τελικός αποδέκτης των λυμμάτων των σταφιδεργοστασίων δεν θα είναι ο Γιόφυρος. Αντίθετα, θα τοποθετηθεί αγωγός που θα στέλνει τα επεξεργασμένα απόβλητα σε πρώτη φάση στη θάλασσα, και σε δεύτερη, σε ειδική μονάδα που θα δημιουργηθεί στην περιοχή.

— Βραχυπρόθεσμα (και για τον μήνα αυτό μάλιστα) η Νομαρχία θα καθαρίσει τους χειμάρους (Γιόφυρο — Κατσαμπά) για να φύγουν τα σκουπίδια και οι βλαστήσεις. Επίσης θα αντιμετωπίσει το ζήτημα της λίμνασης υδάτων, και θα διαμορφώσει την κοίτη των χειμάρων. Για τον σκοπό αυτό έχει διατεθεί κονδύλιο 10.000.000 δρχ.

● **ΓΙΑ ΤΟΝ ΡΟΛΟ** των πολιτών στο θέμα αυτό τέλος, ο κ. Σαρρής είπε ότι πρέπει να είναι καθοριστικός γιατί μπαίνει ζήτημα περιφρούρησης της υγείας τους. Ζήτησε την επαγρύπνηση τους και επισήμανε, ότι:

Δεν πρέπει να έχουν καμμιά συστολή στο να καταγγέλουν οποιοδήποτε ρίχνει απόβλητα στους χειμάρους. Δεν πρέπει να ξεχνούν, πως, οι εργοστασιάρχες είναι υποχρεωμένοι να μεταφέρουν τα απόβλητα τους με ειδικά βυτία στην χαβούζα και ότι πάντως με κανένα τρόπο και για κανένα λόγο, δεν μπορουν να τα απορρίπτουν στους χειμάρους.

ΑΝΑΚΟΙΝΩΣΗ ΓΙΑ ΥΠΟΨΗΦΙΟΥΣ ΠΟΥ ΕΞΕΤΑΣΤΗΚΑΝ ΜΕ ΤΙΣ "ΠΑΝΕΛΛΗΝΙΕΣ"

Από το υπουργείο Παιδείας υπενθυμίζεται ότι οι απόφοιτοι Λυκείων των σχολικών ετών 1980—81, 1981—82 οι οποίοι έκαναν φέτος βελτίωση σε μαθήματα επιλογής ή εξετάστηκαν σε ειδικό μάθημα και επιθυμούν την επιλογή τους στην τριτοβάθμια εκπαίδευση με το σύστημα των Πανελληνίων εξετάσεων για το 15ο)ο των θέσεων πρέπει να προσέλθουν από 4 μέχρι 8 Ιουλίου στο Γραφείο της Μέσης Τεχνικής και Επαγγελματικής Εκπαίδευσης που υπάγεται το Λύκειο αποφοίτησης τους, για να συμπληρώσουν τις σχολές προτίμησης τους στο μηχανογραφικό δελτί ο υποψηφίου.

Την ίδια υποχρέωση έχουν και οι υποψήφιοι των παραπάνω σχολικών ετών οι οποίοι δεν έκαναν φέτος βελτίωση σε μαθήματα επιλογής και επιθυμούν να κριθούν με την περισυνή τους συνολική βαθμολογική επίδοση.

Οι υποψήφιοι πρέπει να φέρουν μαζί τους αποδεικτικό απόλυσης δυο φωτογραφίες σε μικρό μέγεθος και ταυτότητα ή άλλο επίσημο αποδεικτικό στοιχείο.

Από τους υποψήφιους αυτούς όσοι έχουν συμπληρώσει μηχανογραφικό δελτίο με το σύστημα των Γενικών εξετάσεων για το 85ο)ο των θέσεων δεν έχουν δικαίωμα να είναι υποψήφιοι και για το 15ο)ο των θέσεων και δεν επιτρέπεταο να συμπληρώσουν μηχανογραφικό δελτίο.

Από το Γραφείο Μέσης Τεχνικής Εκπαίδευσης
Κων)νος Νικολούδης

ΕΥΓΕΝΕΙΣ ΔΩΡΕΑΙ

— Η Αλεξ. Μελισσείδης και Σία ΕΠΑ κατέθεσε στα γραφεία μας δρχ. 100.000 εις μνήμην Αλεξ. Μελισσείδη όπως διατεθούν: 1) Δρχ. 10.000 υπέρ του Σωματείου Φίλοι του Παιδιού. 2) Δρχ. 10.000 υπέρ του Κέντρου Ειδικών Παιδιών Άγ. Σπυρίδων. 3) Δρχ. 10.000 υπέρ του Φιλανθρ. Συλλόγου Άγιος Ιωάννης ο Ελεήμων. 4) Δρχ. 10.000 υπέρ του Ορφανοτροφείου Παναγίας Καλυβιανής 5) Δρχ. 10.000 υπέρ του Πτωχοκομείου Ηρακλείου 6) Δρχ. 10.000 υπέρ της Εταιρείας Προστασίας Ανηλίκων. 7) Δρχ. 10.000 υπέρ του Κέντρου Βρεφών Η ΜΗΤΕΡΑ. 8) Δρχ. 10.000 υπέρ των συσσιτίων γερόντων ενορίας Αγ. Τριάδος 9) Δρχ. 10.000 υπέρ του Ορφανοτροφείου ΙΑΚ ο Άγ. Μηνάς 10) Δρχ. 10.000 υπέρ του Φ.Τ Ενορίας Αγ. Μηνά.

— Εις μνήμην Γιάννη Παπαδάκη Συν)χου Δασκάλου, Η Γ. Γραμματεία Δημοτ. Συμβουλίου Ηρακλεοίυ, η γυναίκα του και τα παιδιά του κατέθεσαν στα γραφεία μας δρχ. 15.000 όπως διατεθούν: 1) Δρχ. 5000 υπέρ του Δημ. Σχολείου Αγ. Θωμά 2) Δρχ. 5000 υπέρ της Εκκλησίας Αγ. Γεωργίου του χωριου Αγ. Θωμά3) Δρχ. 5000 υπέρ του Φ.Τ. Ενορίας Αγ. Μηνά.

— Εις μνήμην Προδρομου Παπαδοπούλου η γυναίκα του Άννα Παπαδοπούλου κατέθεσε στα γραφεία μας δρχ. 20.000 όπως διατεθούν: 1) Δρχ. 5000 υπέρ των Σχολικών Σπουδαστικών Υπατροφιών 2) Δρχ. 3000 υπέρ του Κέντρου Ειδικών Παιδιών ο Άγ. Σπυρίδων 3) Δρχ 3000 υπέρ του Πτωχοκομείου Ηρακλείου 4) Δρχ. 3000 υπέρ του Συλλόγου Άγ. Ιωάννης ο Ελεήμων. 5) Δρχ. 3000 υπέρ του Κέντρου Νεότητας Αγ. Τίτου. 5) Δρχ. 3000 υπέρ της Εκκλησίας Μεταμορφώσεως Σωτήρος Πατελλών.

ΑΛΗΘΙΝΕΣ ΑΦΟΡΜΕΣ

Τό γυάλινο μάτι...

Διαβάζω στις ειδήσεις: «Προσωρινή ανακωχή μεταξύ των Παλαιστινιακών ομάδων που αλληλοσπαράσσονται στον Λίβανο». Σταματώ το διάβασμα. Δε χρειάζεται άλλωστε να κολυμπήσει κανείς στις ματωμένες λεπτομέρειες, για να καταλάβει... «Όπου φτώχεια, εκεί και γκρίνια» λέει ο Λαός μας. Κάπως αλλιώς λέει περίπου το ίδιο πράμα ο ποιητής:

«Του νικημένου η ταπείνωση,
πλέκει της νίκης τα στεφάνια...»

Μόλις έκλεισε χρόνος από τότε που η κραυγή απελπισίας των Παλαιστινίων, μας είχε συγκλονίσει: «Πέφτομε μέχρις ενός». «Βοηθείστε μας άνθρωποι...». Ήταν κραυγές μέσα απ' τα οχυρά και τα ερείπια της Τύρου και της Σιδώνας, κι αργότερα, απ' τα χαλάσματα της Βηρυτού.

Ο κόσμος, είχε συλλάβει με τις «ευαίσθητες» κεραίες του, το μεστό τραγικότητας σήμα. Είχε δει με τα ίδια του τα μάτια τί ακριβώς πάει να πει εκείνο το «μέχρις ενός». Είχε από πρώτο χέρι χάρη στην τηλεόραση, τη φρικιαστική εμπειρία από την γενοκτονία ενός λαού. Είχε δει τους φονιάδες στο έργο τους. Τα είδε, τάζησε τα δεινά των Παλαιστινίων ο κόσμος. Μα, δεν συγκινήθηκε. Έμεινε παγερός θεατής της σφαγής και του πολέμου. Και σε περιπτώσεις μάλιστα χωρών που και δίχως τις κραυγές αγωνίας είχανε χρέος να πέσουν στη φωτιά, ακούσαμε την παρανοϊκή προτροπή: «Αυτοκτονήσετε, μα μην υποχωρήσετε».

Τα σφάγια, οι σφαγείς, και το αμφιθέατρο του κόσμου, με τους προδότες αδελφούς, τους παρανοϊκούς, τους παγερούς και τους αδιάφορους θεατές. Το περσινό καλοκαίρι, βάφτηκε με αίμα και ντροπή. Το αίμα, το είδαν όλοι. Την ντροπή δεν ξέρω αν νοιώσανε αυτοί που έπρεπε να την αισταυθούνε. Μα, δεν το πιστεύω.

Έτσι, κάτω από το ψόφιο βλέμμα του κόσμου νικήθηκαν οι Παλαιστίνιοι, και ισοπεδώθηκαν οι καταυλισμοί των γυναικοπαίδων τους. Πόσο καταλαβαίνουμε την πίκρα τους. Το ίδιο ψόφιο βλέμμα, απ' το ίδιο γυάλινο μάτι, είχε δει πριν δέκα χρόνια την εισβολή του Αττίλα στην Κύπρο, τη δολοφονία της Κυπριακής ανεξαρτησίας, το ξερρίζωμα των προσφύγων της, και τα πτώματα των ανύποπτων ανθρώπων.

Το ίδιο βλέμμα του κόσμου. Πάντα το ίδιο, πάνω στον κόσμο που πότε εδώ και πότε εκεί, σπαράσσεται, σφάζεται, εξοντώνεται με ύποπτες κινήσεις φονιάδων.

Οι Παλαιστίνιοι νικήθηκαν. Και σήμερα, ένα χρόνο μετά την ήττα, σφάζονται μεταξύ τους, φορτώνοντας ο ένας πάνω στον άλλο, τις ευθύνες της τραγωδίας τους. Αν νικούσαν, αν δεν πάθαιναν την καταστροφή, σίγουρα δεν θάφτανε στην μεταξύ τους σφαγή. Δε γράφεται όμως με το «αν» η Ιστορία...

Δε φταίει ο Αραφάτ. Δε φταίει ο Χαμπάς. Η ήττα φταίει, και η αδιαφορία του κόσμου με το γυάλινο μάτι. «Του νικημένου η ταπείνωση» που λέγαμε. Πόσα δεν κρύβονται μέσα σε κείνο το μελαγχολικό πακέτο της ταπείνωσης... Δουλικότητες, προδοσίες, υποβολές, αναξιότητες, αμφιβολίες, πίκρες, απελπισίες, μίση και πάθη, που όλα μαζί, αμολιούνται και στήνουν πυρρίχιο γύρω απ' τον ταπεινωμένο...

«Ο χορός των μαχαιριών», ανάμεσα στους νικημένους Παλαιστίνιους στην κοιλάδα της Μπεκάα. Η φρίκη του εμφύλιου σπαραγμού πάνω στη φρίκη της γενοκτονίας. Η τερατώδης λογική της αναζήτησης ευθυνών, την ώρα που επιβάλλεται περισυλλογή, και προσπάθεια να επιδεθούν οι βαθύτατες πληγές της ήττας.

Μα, και πάλι πρέπει να το πούμε, η Ιστορία συχνά δε γράφεται με λογική και ψυχραιμία. Είναι ιστορία αιμάτων βλέπετε. Θα ήτανε δε πολύ σαρκαστικό, να ελπίζαμε ότι αυτός ο κόσμος με το γυάλινο μάτι, θάδειχνε κάποιο ανθρώπινο ενδιαφέρον για την εμφύλια τουλάχιστο σφαγή. Απαθής το ίδιο, και αμετακίνητος στο αμφιθέατρο του, παρακολουθεί και μασάει τον πασατέμπο του από τη χαρτοσακκούλα της διακήρυξης των δικαιωμάτων των λαών...

«Όμορφος κόσμος, ηθικός, αγγελικά πλασμένος» σαρκάζει ο Σολωμός...

Σ. Σταυρακάκης.

ΣΟΒΑΡΗ ΕΠΙΧΕΙΡΗΣΗ ΕΤΟΙΜΩΝ ΡΟΥΧΩΝ

Με έδρα την Αθήνα, ΖΗΤΑ

γυναίκα ή άνδρα που να μπορεί να αναλάβει υπεύθυνα τη λειτουργία του Υποκαταστήματός της στο Ηράκλειο.

Πείρα στο έτοιμο ρούχο και συστάσεις, απαραίτητες.

Τηλέφωνο Ηρακλείου **282394** (8—3) κ. Γιώργο.
» Αθηνών 01 2514867 και 2510023 κ. Μπαλή.

Η ΜΕΛΙΝΑ ΜΕΡΚΟΥΡΗ ΣΕ ΕΚΘΕΣΗ ΤΟΥ ΑΛΕΚΟΥ ΤΣΑΚΟΥΝΤΑΚΗ

Στα πλαίσια των εγκαινίων του Μουσείου Ν. Καζαντζάκη που έγιναν την προηγούμενη Δευτέραστους Βαρβάρους, και ανάμεσα στις άλλες εκδηλώσεις ήταν και έκθεση έργων ζωγραφικής του **ΑΛΕΚΟΥ ΤΣΑΚΟΥΝΤΑΚΗ**, που κι αυτός είναι γεννημένος στους Βαρβάρους. Στην παραπάνω φωτογραφία, η Υπουργός Πολιτισμού και Επιστημών Κα Μερκούρη, ενώ επισκέπτεται την έκθεση, και συνομιλεί με τον κ. Τσακουντάκη, στον οποίο εξέφρασε τα συγχαρητήριά της για τα έργα του.

ΑΓΓΛΙΑ - ΣΚΩΤΙΑ

ΑΝΑΧΩΡΗΣΗ ΑΠΟ ΗΡΑΚΛΕΙΟ 18-7-83

11 μέρες, με αεροπλάνο και πούλμαν

ΛΟΝΔΙΝΟ - ΧΑΡΡΟΓΚΕΪΤ - ΕΔΙΜΒΟΥΡΓΟ - ΓΛΑΣΚΩΒΗ - ΛΑΝΤΟΥΝΤΝΟ - ΟΞΦΟΡΔΗ - ΛΟΝΔΙΝΟ

(δυνατότητα παράτασης στο Λονδίνο)

ΜΟΝΟ 56.000 δρχ. ΤΟ ΑΤΟΜΟ

EUROPE TRAVEL CLUB
25ης ΑΥΓΟΥΣΤΟΥ 20 ΗΡΑΚΛΕΙΟΝ ΚΡΗΤΗ
ΤΗΛ.: (081) 223073, TELEX: 262-265 GR.
ΤΑΧ. ΘΥΡΙΣ 138

Ἡ Εὐρωβουλὴ ἐψήφισε:

ΤΟ ΚΟΙΝΟΤΙΚΟ ΤΑΜΕΙΟ ΝΑ ΑΠΟΖΗΜΕΙΩΝΕΙ ΤΙΣ ΚΑΤΑΣΤΡΟΦΕΣ

ΣΤΡΑΣΒΟΥΡΓΟ 5 (ΑΠΕ)— Έκθεση που ζητάει τη δημιουργία ενός μόνιμου πλαίσιου Κοινοτικών ενισχύσεων για τις περιοχές που πλήττονται από θεομηνίες, εγκρίθηκε ομόφωνα από τις πολιτικές ομάδες του Ευρωπαϊκού Κοινοβουλίου.

Ο Ευρωβουλευτής της Ν.Δ. κ. Φ. Καζάζης ζήτησε να χορηγείται αυτόματα ποσοστό καλυψης, από το περιφερειακό Ταμείο, για όλα τα έργα υποδομής που γίνονται σε περιοχές που πλήγησαν από καταστροφές.

Την αντιμετώπιση των φυσικών καταστροφών, από την Κοινότητα ζήτησε και ο κ. Α. Αλαβάνος (ΚΚΕ) αλλά εξέφρασε φόβους για γραφειοκρατικές εμπλοκές των παροχών βοηθείας.

Ο κ. Λ. Κύρκος (ΚΚΕεσ.) τόνισε ότι οι επιχορηγήσεις θα πρέπει να δίνονται άσχετα από την οικονομική ισχύ του κράτους μέλους που υφίσταται την καταστροφή.

Την ιδιαίτερη προστασία των περιοχών της Κοινότητας που είναι εκτεθειμένες σε φυσικές καταστροφές, όπως η Ελλάδα ζήτησε ο Πρόεδρος του ΚΟΔΗΣΟ κ. Ι. Πεσμαζόγλου.

«Οι περιοχές αυτές —είπε— είναι βασικά γεωργικές και γι αυτό πρέπει να βρεθούν μέθοδοι άμεσης αντιμετώπισης των ζημιών από θεομηνίες στη Γεωργία».

Εξάλλου ο επίτροπος κ. Τζιολιτι αναφέρθηκε σε μέτρα που πρόκειται να ληφθούν για την πρόληψη πυρκαγιών και την προστασία των δένδρων σε ατμοσφαιρικά μολυσμένες περιοχές.

40 μέρες ἀπὸ τὸ θάνατό του

ΑΛΕΚΟΣ ΜΕΛΙΣΣΕΙΔΗΣ

Τοῦ Ε.Μ.

Και μας αγαπούσες, πώς μας αγαπούσες. Είχες απλώσει τα μπράτσα σου, σωστές φωλιασμένες φτερούγες, σ' εμάς τους πιο δικούς σου κι έτσι αγκαλιαστά πορευόμαστε στη ζωή... Το ξέρω δε βρισκόμαστε μοναχοί εκεί από κάτω. Κόσμος και κόσμος κούρνιαζε, κι είχε κι αυτός μαζί με μας την αίσθηση της σιγουριάς της ασφάλειας. Την αγάπη σου, τη ζεστασιά που μας χάριζες με το καλωσυνάτο σου χαμόγελο σου την αντιγυρίζαμε σε λατρεία. Χαρούμενες οικογενειακές συγκεντρώσεις στις μεγάλες μέρες Χριστούγεννα, Πρωτοχρονιά, Απόκριες, Πάσχα με τα παραδοσιακά φαγητά και το απαραίτητο μαύρο κρασί που τόσο σάρεσε. Κέφι, γέλια και τραγούδια. Όμως η ζωή δεν ήταν πάντα ασφαλτοστρωμένος δρόμος, μερωμένη αρυτίδιαστη θάλασσα. Κάποτε κάποτε συναντούσαμε και βασανιστικές ανηφοριές παγωμένους βοριάδες, φουρτουνιασμένα κύματα, προπαντός όταν ένας θάνατος χτυπούσε κάποιο δικό μας. Πέτρωνε το χαμόγελο στα χείλη σου, μα δεν τόβαζες κάτω, δεν έχανες το κουράγιο σου. «Κι αυτό θα περάσει», μούλεγες. Κι όταν τα μάτια στέγνωναν, με το πρώτο πέρασματης μπόρας, πάλι εσύ ήσουν που έκανες την πρόταση: «Είσαι τώρα για ένα κρασί», πρότεινες. Σε κάποιο απόμερο, ξεχασμένο ταβερνάκι πίναμε όλοι μαζί, η γυναίκα σου, η αδελφή σου, τ' αδέρφι σου με τη δική του γυναίκα, και δεν ήταν το λίγο πιοτό που έφερνε το βάλσαμο και τη λησμονιά. Ήταν το χαμόγελο που ξαναρχόταν στα χείλη σου και που είχες τη δύναμη σιγά σιγά να μας το μεταφέρεις και στα δικά μας. Ύστερα ο χρόνος έκανε τη δουλειά του. Δημιουργούσε το καπάκι πάνω στην πληγή κι αργότερα έμενε μόνο το σημάδι. Η ζωή έπαιρνε πάλι το συνηθισμένο της ρυθμό με τις ελαφρές ανηφοριές της και τα ελαφρά σκαμπανεβάσματα. Γέλια, χαρές και τραγούδια. Όχι Αλέκο. Μη θελήσεις να μου πεις πως αυτό είναι ο νόμος της φύσης και ότι ο «πανδαμάτωρ» χρόνος...

Διαφορετική είναι η δική μου σκοπιά κι αυτή είναι και η αλήθεια. Ίσως νάχεις δίκιο για κείνους που η ταινία της ζωής βρίσκεται σε πολλά μέτρα ξετύλιχτη μπροστά τους. Η πληγή του χαμού σου για μας τους άλλους, βαθειά και μεγάλη κι η ταινία στραπατσαρισμένη και κουρελιασμένη ρίχνεται όσο πάει και πιο πολύ πίσω μας. Λίγα μέτρα 'πολείπουν ακόμα. Σ' αυτό το μικρό διάστημα λοιπόν, που να προλάβει ο καιρός να κάμει το κάπαλλο, να το ξεράνει και να το ρίξει για να μείνει μόνο το σημάδι. Έτσι ανοιχτή θάναι η πληγή Αλέκο μου, και θα ματώνει πάντα σε κάθε ανάμνηση, με μόνο ένα λόγο, μια κουβέντα που θα θυμίζει κάτι από τα παλιά και πάνω απ' όλα το λαμπερό καλωσυνάτο σου χαμόγελο.

. . . .

Τα καλώδια του καρδιογράφου ήταν μόνιμα πιασμένα πάνω σου. Ακόμα κι ακανόνιστες όπως ήταν οι γωνιές που χάραζε, το ότι τις έγραφε έτσι που δούλευε κι ότι κι αν έγραφε ήταν παρηγοριά. Εσύ ήσουν μαζί μας, άκουγες, αισθανόσουν μ' ένα λόγο ζούσες. Κι έξαφνα 1, 2, 3 κι ύστερα η φριχτή, ανατριχιαστική σιωπή μια ατέλειωτη ίσια γραμμή.

Ναί. Συνηθίζουν σ' αυτές τις περιπτώσεις να κλείνουν μ' ένα φινάλε, λέγοντας τις κλασικές κοινότυπες λέξεις. Εγώ δε μπορώ να τις χαράξω πάνω στο άσπρο μου χαρτί. Δεν είναι κανείς μας σε θέση να το πιστέψει πως δε βρίσκεσαι πια κοντά μας.

Ε.Μ.

ΕΝΑΡΞΗ ΠΥΡΚΑΓΙΑΣ

Σε διαμέρισμα πολυκατοικίας στο Μασταμπά ένοικος του οποίου ήταν ο Δημήτριος Μαρκατάτος, εκδηλώθηκε χθες το μεσημέρι στις 2,30' περίπου, πυρκαγιά. Για την κατάσβεσή της έσπευσαν δύο οχήματα της Πυροσβεστικής Υπηρεσίας. Η πυρκαγιά προκλήθηκε όταν το φαγητό που βρισκόταν πάνω στην κουζίνα, υπερθερμάνθηκε και πήρε φωτιά. Οι ζημιές υπολογίζεται ότι φτάνουν τις 80.000 δρχ.

ΑΝΑΚΟΙΝΩΣΗ

Η Ε.Γ.Ε., Παράρτημα Ηρακλείου, Οργανώνει εκδήλωση στη Βασιλική του Αγίου Μάρκου το Σάββατο 9-7-1983 και ώρα 7,30' το βράδυ με θέμα: **«Οικογένεια χθες, οικογένεια Σήμερα».**

Ομιλητές θα είναι: Η Υφυπουργός Κυπριωτάκη - Περάκη, κ. Σταθόπουλος Πρύτανης Πανεπιστημίου, κ. Χρυσάνθη Λαΐου - Αντωνίου Πρόεδρος Συμβουλίου Ισότητας, κ. Βιλελμήνη Γεωργιλά, Νομικός.

Το βράδυ θα επακολουθήσει συνεστίαση στο κέντρο «Αρετούσα». Πληροφορίες και προσκλήσεις για τη Συνεστίαση από τα γραφεία της Ε.Γ.Ε. 6—8 κάθε βράδυ, οδός Παλαιολόγου 19.

Ε.Γ.Ε. Παράρτημα Ηρακλείου

ΑΡΧΙΕΡΑΤΙΚΟΝ ΜΝΗΜΟΣΥΝΟΝ

Τελούμε την Πέμπτην 7-7-83 και ώρα 8,30' π.μ. εις τον Ι.Ν. Αγ. Κων)νου (Νεκροταφείον) 40θήμερον Αρχιερατικόν Μνημόσυνον υπέρ αναπαύσεως της ψυχής του αγαπημένου μας συζύγου, πατέρα, υιού, αδελφού και θείου

ΑΛΕΞΑΝΔΡΟΥ Ι. ΜΕΛΙΣΣΕΙΔΗ

και παρακαλούμε τους συγγενείς και φίλους όπως παραστούν.

Η σύζυγος: Μαίρη Μελισσείδου.
Τα τέκνα: Λένα Μελισσείδου - Γιώργος Περδικογιάννης
Γιάννα Μελισσείδου - Γιώργος Κρητικός
Μηνάς Μελισσείδης.
Η μητέρα: Δέσποινα Παπαηλιού.
Οι αδελφοί: Μίμης - Μαρίκα Μελισσείδου
Μαρίκα - Ευάγγελος Μπαμιεδάκης
Ρίρικα Μελισσείδου
Νίκος - Στέλλα Παπαηλιού.
Οι ανεψιοί.

Σημ.: Μετά το μνημόσυνο, θα προσφερθεί καφές στο Ζαχαροπλαστείο Κριτζά.

Κοινωνικά

ΣΥΓΧΑΡΗΤΗΡΙΟ

Τον αδερφό μας **Αντώνη Ε. Σοφουλάκη** που έγινε Διευθυντής της Σχολής Νηπιαγωγών Χανίων συγχαίρωμε θερμά και του ευχόμαστε και εις ανώτερα.

Τα αδέρφια του
Τα ανήψια του

ΜΕΛ. ΓΑΜΟΙ

Γνωστοποιείται σύμφωνα με το άρθρο 1369 του Αστικού Κώδικα ότι:

Ο **Μαρίνος Αποστολάκης** του Ευαγγέλου και της Ανδριανής το γένος Φανουράκη γεννηθείς εις Αγία Βαρβάρα Μονοφατσίου και κατοικών στο Ηράκλειο και η **Γεωργία Σαρρή** του Αλεξάνδρου και της Στυλιανής το γένος Τριγώνη γεννηθείσα εις Δαμάστα Μαλεβιζίου και κατοικούσα στο Ηράκλειο μέλλουν να έλθουν σε γάμο που θα γίνει στο Ηράκλειο.

Γνωστοποιείται σύμφωνα με το άρθρο 1369 του Αστικού Κώδικα ότι:

Ο **Νικόλαος Τριανταφύλλου** του Ανδρέα και της Ευθυμίας το γένος Μαθιουδάκη γεννηθείς και κατοικών στο Ηράκλειο και η **Πολυξένη Δεληγιάννη** του Ιωάννου και της Μαρίνας το γένος Αντωνιάδου γεννηθείσα και κατοικούσα στο Ηράκλειο μέλλουν να έλθουν σε γάμο που θα γίνει στο Ηράκλειο.

ΔΙΗΜΕΡΕΥΟΝΤΑ ΚΑΙ ΔΙΑΝΥΚΤΕΡΕΥΟΝΤΑ ΠΡΑΤΗΡΙΑ ΒΕΝΖΙΝΗΣ

Εμμ. Καραπιδάκης Λ. 62 Μαρτύρων
Παν. Μωραΐτης Λ. Ικάρου
Βασ. Γιαννούδης Λ. Ικάρου

ΔΙΗΜΕΡΕΥΟΝΤΑ ΒΟΥΛΚΑΝΙΖΑΤΕΡ

Γ.—Ε. Θέμελης οδ. Καλλιθέας
Νικ. Νάθενας Λ. 62 Μαρτύρων

ΝΙΚΟΣ ΑΝΔΡΟΥΛΑΚΗΣ
Χειρούργος - Οφθαλμίατρος
Δέχεται πλατ. Κορνάρου 35, γ΄ όροφος, από 8—9 π.μ. και 5—8 μ.μ. Σάββα το 9 π.μ. — 1 μ.μ. Τηλ. Ιατρείου 22.11.42.

DR. ΠΑΥΛΟΣ ΙΩΑΝΝΟΥ ΑΘΑΝΑΣΙΑΔΗΣ
Χειρούργος Όφθαλ)τρος
Μετεκπαιδευθείς είς Άγγλίαν.
Ήρακλείτου 8 Κολωνάκι (Αθήναι) Τηλ. 3631265.
2ας Μεραρχίας 19 Πασά Λιμάνι (Πειραιεύς) Τηλ. 4115560.

ΜΑΝΩΛΗΣ ΚΛΑΔΑΚΗΣ
χειρουργός Ούρολόγος
Έχει μετεκπαιδευτεί στή Γερμανία καί έγκαταστάθηκε μόνιμα στό Ήράκλειο. Δέχεται: Κλινική «Άγιος Γεώργιος», Χατζηδάκη 7, (όπισθεν Μουσείου) καθημερινά από **9—12 π.μ. και 5—8 μ.μ. τηλ. ιατρείου 222-344 οικίας 242224.**

Κώστας Μπεσδεμιώτης
Ειδικός Παθολόγος
Δέχεται στο ιατρείο του Πλ. Κορνάρου 35 (Βαλιδέ Τζαμί) καθημερινά εκτός Σαββάτου και Κυριακής πρωί 8.30—12.00 απόγευμα 5.00—7.30
Τηλ. ιατρείου **244328** οικίας **234433.**
1—10

ΣΤΑΥΡΟΣ Σ. ΒΡΕΝΤΖΟΣ
Ειδικός Παθολόγος
Διδάκτωρ Παν)μίου Αθηνών, τέως έσωτερικός ιατρός θεραπευτηρίου «Εύαγγελισμός» Αθηνών. Εγκατασταθείς είς Ηράκλειον, δέχεται στό Ιατρείον του, Πλατεία Κορνάρου καί Βιάννου 1 (άνωθεν Ταχ. Ταμιευτηρίου), πρωί 8—1 καί άπόγευμα 5—8. Τηλ. Ιατρείου 287-364. Οίκίας 288325.

ΚΙΝΗΜΑΤΟΓΡΑΦΟΙ

ΑΠΟΛΛΩΝ
Καλοκαιρινοί έρωτες
ΑΜΟΡΕ
Τζάκυ Τσαν το μεγάλο τσακάλι
ΑΙΓΛΗ
Γ'κρίτινγκς
ΑΝΔΡΟΜΕΔΑ
Οι 4 της ηρωικής ταξιαρχίας
ΗΡΟΔΟΤΟΣ
Γορύλλας σούπερ κονγκ
ΓΑΛΑΞΙΑΣ
Η Τροτέζα και ο πρωτάρης
ΚΡΟΝΟΣ
Από τρέλλα καλά πάμε
ΟΛΥΜΠΙΑ
Οι τρεις ανίκητοι παληκαράδες
ΡΟΜΑΝΤΙΚΑ
Στο πυρετό της δόξας
ΠΑΛΛΑΣ
Η τελευταία γυναίκα

ΦΑΡΜΑΚΕΙΑ

Ανοικτά όλο το 24ωρο
Λεντάρη Ιωάννα έναντι Κτημ. Τράπεζας
Παπαδάκης Χαρ. οδ. Γράμμου
Ανοικτά από 08.00—22.00
Πιτροπάκη — Σεργίου Ιωάννα Πλ. Κορνάρου

Ανοικτά από 08.00—20.00
Σ.Φ. Παπαχατζάκη —Μανδαλενάκη έναντι Αρχιεπισκοπής
Τσικριτζής Γεώργ. οδ. Ίδης

Διημερεύουσες και διανυκτερεύουσες κλινικές ΙΚΑ.

Μεγαλόχαρη	Παθ)κά
Βενιζέλειο	Χειρ)κά
Βενιζέλειο	Ορθ)κά
Ασκληπιείο	Καρδ)κά
Άγ. Γεώργιος	Ουρ)κά
Άγ. Νεκτάριος	Νευρ)κά
Αλεξανδράκη	Οφθ)κά

ΚΩΝ. Ι. ΔΑΤΛΑΚΗΣ
Χειρουργός— Οδοντίατρος
Δέχεται Έβανς 15 από 9—12 π.μ. 5.30—8.30 και επί συνεντεύξει.
Τηλ. ιατρείου: 222070
» οικίας: 234418

ΝΕΟ ΣΥΓΧΡΟΝΟ ΑΚΤΙΝΟΛΟΓΙΚΟ ΕΡΓΑΣΤΗΡΙΟ
ΜΑΝΟΣ Γ. ΦΡΑΓΚΙΑΔΟΥΛΑΚΗΣ
Ιατρός Ακτινολόγος — Ραδιολόγος
Κάθε μέρα 8—1 καί 5—8 έκτός Σάββατο άπόγευμα, Μπιζανίου 2, Πλατ. Κορνάρου (τέως Κλιν. Απόστ. Τίτος - Φακιολάκη). Τηλ. Ιατρείου 241557, Οίκίας 283231.

DR. ΜΙΧΑΗΛ Δ. ΠΑΠΑΔΑΚΗΣ
Ειδικός Παθολόγος
Διδάκτωρ Πανεπιστημίου Αθηνών.
Δέχεται εις το Ιατρείον του, οδός 1821, αρ. 93, 1ος όροφος από 8—12 και 5—7 μ.μ. εκτός Σαββάτου. Τηλ. Ιατρείου 225 332. Οικίας 225286.

ΚΤΗΝΙΑΤΡΟΣ
ΜΑΝΟΛΗΣ Μ. ΚΑΡΑΒΕΛΑΚΗΣ
Έμβολιασμοί —θεραπείες, χειρουργικές καί μαιευτικές έπεμβάσεις μικρών καί μεγάλων ζώων. Κούρεμα σκυλιών. Κτηνιατρικά φάρμακα καί έμβόλια.
Δέχεται καθημερινά έκτός Κυριακής 8—3 μ.μ. καί Σάββατο 8—12 μεσημέρι.
Ίατρείο: Κόμβος Γιοφύρου ΗΡΑΚΛΕΙΟ, τηλέφ. 284164—234448.

Το Καστρινό Εικοσιτετράωρο

Τετάρτη 6 Ιουλίου 1983

ΕΡΤ 1
6.00 Φρεντ Μπασέ
6.05 Άγκυρες και ρόδες
6.30 Ειδήσεις
6.40 Αθλητισμός
7.40 Προδομένος λαός
8.25 Περισκόπιο
9.00 Ειδήσεις
9.30 Δέκα ιστορίες της Αγκαθα Κριστι
10.30 Ανοιχτά χαρτιά
12.00 Ειδήσεις

ΕΡΤ 2
5.30 Ουγγρικά παραμύθια
5.45 Ο Στρατός μας
6.00 Ειδήσεις
6.30 Κινούμενα σχέδια
7.00 Μουσικό διάλειμμα
7.15 Σταρ Τρεκ
8.15 Τριάντα χρόνια ιστορίας
9.30 Ειδήσεις
10.10 Ελληνική ταινία
12.00 Ειδήσεις

ΕΦΗΜΕΡΙΣ "ΠΑΤΡΙΣ,,
ΙΔΙΟΚΤΗΣΙΑ - ΔΙΕΥΘΥΝΣΙΣ
ΑΛΕΞ. ΜΥΚΩΝΙΑΤΗΣ
Οδός Λάππα 7
ΠΡΟΪΣΤΑΜΕΝΟΣ ΤΥΠΟΓΡΑΦΕΙΟΥ
ΕΜΜ. ΜΑΓΡΙΠΛΗΣ
ΟΔΟΣ ΜΟΛΙΕΤΟΥ 10
ΗΡΑΚΛΕΙΟΝ - ΚΡΗΤΗΣ

ΟΡ. ΚΟΠΠΟΛΑ - ΣΙΤΟΡΕΓΚΟΥ
Παιδίατρος
Δέχεται 8,30΄ — 12 και 5—8, Ιδομενέως και Μιλάτου 29 γωνία. Τηλ. 222-478 οικίας, και 244430 Ιατρείου, Ηράκλειο Κρήτης.

ΣΤΑΥΡΟΣ ΚΟΥΚΟΥΛΑΚΗΣ
ΜΑΙΡΗ ΔΗΜΗΤΡΟΠΟΥΛΑΚΗ — ΚΟΥΚΟΥΛΑΚΗ
Χειρ. Οδοντίατροι
Παναρούς 3 Ηράκλειον. (έναντι Αγ. Μηνά)
Δέχονται: 8,30 — 1 καί 5—8, τηλ.: 281-151.

ΣΟΓΙΑΣ ΙΩΑΝΝΗΣ
Δερματολόγος — Άφροδισιολόγος
τ. έσωτερικός Ίατρός Νοσοκομείου «Άνδρέας Συγγρός». Δέχεται: Λ. Καλοκαιρινού 110 τηλ. Ίατρείου 221912. Τηλ. οίκίας 283568.

ΜΗΝΑΣ ΗΛΙΑ ΜΑΥΡΟΥΔΗΣ
Παιδίατρος
Έγκαταστάθηκε στό Ήράκλειο, οδός Κατεχάκη καί Μονής Οδηγητρίας 14 (Ντερμιτζίδικα) 2ος όροφος. Δέχεται 8—1 καί 5—8. Τηλ. Ίατρείου: 243-400, Οίκίας: 221-139

ΙΩΣΗΦ Ε. ΜΑΝΟΥΣΑΚΗΣ
Καρδιολόγος
Δέχεται κάθε μέρα 8—1 π.μ. καί 5—8 μ.μ. πλήν Σαββάτου - Κυριακής, είς τό έπί τής όδού Αμαλθείας - Βέργας καί Κατεχάκη γωνία Ιατρείον του (πλησίον Αρχιεπισκοπής). Τηλ. Ιατρείου: 241-974, οίκίας 241230.

ΤΟ ΠΕΡΙΣΚΟΠΙΟ ΤΟΥ ΡΕΠΟΡΤΕΡ

● **ΕΞΟΡΓΙΣΜΕΝΟΣ ήταν ο φίλος μου ο Γιώργος, σε σημείο που να μπερδεύει τα λόγια του. Το κατάλαβα από το δαιμονισμένο κτύπημα του τηλεφώνου, μέσα στον πιο γλυκό μου ύπνο. Πού στο διάβολο γύριζες όλη τη νύχτα και δεν μπόρεσα να σε βρώ, μου είπε αγριεμένος. Δεν το ήξερα ότι πρέπει να σου δίνω λογαριασμό για το πού θα πάω και πότε θα κοιμηθώ, εγώ δεν το έκανα αυτό ποτέ μου, του απάντησα. Και πρόσθεσα: Δεν περίμενες να ξημερώσει για να μου πεις για τα «Σοφά λόγια», αλλά έπρεπε να με ξυπνήσεις μόλις με έπερνε ο ύπνος.**

● ΣΤΗ συνέχεια πέρασε στο μονόλογο και μου είπε: Κατ' αρχήν σε ψάχνω από τις 11 τη νύχτα αλλά δε σ' εύρισκα. Είπα, λοιπόν, ότι θα παίρνω το προσωπικό σου τηλέφωνο στο σπίτι μέχρι να σε βρω. Και να τώρα που σε πέτυχα κι ας κοντεύουν ξημερώματα. Έπειτα ποιός σου μίλησε για «Σοφά λόγια». Περί Τζοάν Μπαέζ είναι ο λόγος. Όπως ξέρεις τ' Αγγλικά μου είναι λίγα. Δίπλα μου καθόταν η ανηψιά μου, που όπως ξέρεις είναι καθηγήτρια Αγγλικών. Μετά από την τρίτη μετάφραση που έκανε η κοπέλα που ήταν στην σκηνή, στα όσα έλεγε η Μπαέζ, η ανηψιά μου σηκώθηκε κι έφυγε εκνευρισμένη. Όταν την ρώτησα για τί μου απάντησε: Γιατί η κοπέλα αυτή μας εκθέτει πανελλήνια, αφού απλούστατα... δεν ξέρει Αγγλικά! Άλλα λέει η Μπαέζ και άλλα εξηγεί ή άλλα... τρώει. Ρώτησα και μου είπαν ότι δεν είναι Κρητικιά, αλλά από την Αθήνα και είναι «βοηθός στην παραγωγή». Τότε κι εγώ — συνέχισε ο φίλος μου ο Γιώργος σαν...πολυβόλο — διαρωτήθηκα: Δεν υπήρχε άραγε κάποια κοπέλα που να ξέρει σωστά Αγγλικά ώστε να κάνει έτσι που πρέπει την μετάφραση; Κάποιος μπορεί να είναι παραγωγός, αλλά δεν νομίζω ότι οι αρμοδιότητές του φτάνουν μέχρι το σημείο να εκθέτουν το Ηράκλειο. Γιατί μη μου πεις ότι όλοι εκείνοι που είχαν ανοίξει την τηλεόραση, σε διάφορα μέρη της χώρας μας και γνώριζαν Αγγλικά, δεν είπαν: Μωρέ κοτζάμ Ηράκλειο δεν βρέθηκε ένας άνθρωπος να ξέρει σωστά Αγγλικά και να μπορεί να κάνει τη δουλειά που έκανε η «βοηθός στην παραγωγή».

● ΠΡΙΝ προλάβω να του πω ότι κόλλησε στη λεπτομέρεια μου έκλεισε το τηλέφωνο. Και το κακό ήταν ότι δεν ήξερα πού να το βρω. Για να «κλείσω» λοιπόν το σημερινό σημείωμά μου με το ίδιο θέμα κάνω γνωστό στους αναγνώστες μου ότι στην προχθεσινή συναυλία της Τζοάν Μπαέζ κόπηκαν 972 εισιτήρια των 500 δραχμών, 1078 των 250 δρχ. και γύρω στα 1.000 εργατικά.

● ΚΑΙ το ανέκδοτο της στήλης:

Την ημέρα που συμπλήρωναν 25 χρόνια γάμου, ο σύζυγος άρχισε να εργάζεται ακριβώς όπως κάθε μέρα, πράγμα, που ενώχλησε την γυναίκα του:

— Μα επί τέλους δεν καταλαβαίνεις τι μέρα είναι σήμερα; τον ρώτησε.

— Και βέβαια καταλαβαίνω, απάντησε.

— Λοιπόν; ας γιορτάσουμε, κάνοντας κάτι διαφορετικό από ό,τι κάθε μέρα, επρότεινε η σύζυγος.

Εκείνος σκέφθηκε μια στιγμή και μετά αντιπρότεινε:

— Τι θάλεγες να κρατήσουμε δύο λεπτών σιγή;

Ο Ρεπόρτερ

ΣΤΟΝ ΚΙΝ)ΦΟ «ΗΡΟΔΟΤΟ»
«Ο ΓΟΡΙΛΛΑΣ ΣΟΥΠΕΡ ΚΟΝΓΚ»

Αυτό είναι το 8ο θαύμα που με μεγάλη τέχνη παρουσιάζει ο παγκόσμιος Κιν)φος στην ταινία γεμάτη έκπληξη και αιφνιδιασμό **«Ο ΓΟΡΙΛΛΑΣ ΣΟΥΠΕΡ ΚΟΝΓΚ»** το μεγαλύτερο πλάσμα του κόσμου σε νέες θεαματικές περιπέτειες, σ' ένα εξοντωτικό αγώνα με τον ΑΝΘΡΩΠΟΦΑΓΟ ΚΑΡΧΑΡΙΑ τα τερατώδη ΕΡΠΕΤΑ και τον ΑΝΘΡΩΠΟ. Ένας γιγαντιαίος Γορίλλας - Κονγκ που πολεμά στην στεργιά και την θάλασσα απλώνει τις χερούκλες του να καταστρέψει ό,τι βρει μπροστά του, βουλιάζει υπερωκεάνεια, καταπατεί πόλεις, γκρεμίζει τα πάντα και κάνει τη γη να τρέμει. Το καταπληκτικώτερο υπερθέαμα όλων των εποχών, στον Κινηματογράφο «ΗΡΟΔΟΤΟ».

ΑΓΓΛΙΚΑ ΙΤΑΛΙΚΑ ΓΑΛΛΙΚΑ
ΠΟΠΗ ΧΡΟΝΑΚΗ
Εγγραφές από 20 Ιουνίου
Μαθήματα από 28 Ιουνίου
Στυλ. Γιαμαλάκη 15 — (Καμαράκι)
Ηράκλειο — Τηλ. 225-275.

ΔΙΗΜΕΡΟΣ ΕΚΔΡΟΜΗ
ΣΤΗΝ ΣΑΝΤΟΡΙΝΗ
(ΣΑΒΒΑΤΟΚΥΡΙΑΚΑ)
με το Ε)Γ «ΠΟΡΤΟΚΑΛΗΣ ΗΛΙΟΣ»
Τιμή κατ' άτομον 2.500
Παιδικά 1.900
Περιλαμβάνει:
Ναύλα, μεταφορικά, διαμονή σε δωμάτια με ντουζ και επί πλέον: εκδρομή στους Αρχαιολογικούς χώρους του Ακρωτηρίου, στο Μοναστήρι του Προφήτη Ηλία και στην παραλία της Περίσσας.
ΚΡΑΤΗΣΕΙΣ
ZEIS TRAVEL
25 Αυγούστου 48 τηλ. 223214 — 243091

«ΡΟΜΑΝΤΙΚΑ»
Σε Α' προβολή η μεγάλη επιτυχία του Άλαν Πάρκερ
ΣΤΟΝ ΠΥΡΕΤΟ ΤΗΣ ΔΟΞΑΣ
Έ'ιρεν Καρα - Λη Κάρερ - Αντονία Φρανσέσι

«ΠΑΛΛΑΣ»
Αρχιμήδους 3 Τηλ. 243459
(Πίσω απ' το Καπετανάκειο)
Η ΤΕΛΕΥΤΑΙΑ ΓΥΝΑΙΚΑ
Με το δίδυμο της επιτυχίας Ορνέλα Μούτι, Ζεράρ Ντεπαρτιέ

«ΗΡΟΔΟΤΟΣ»
Αλικαρνασσός — Τηλ. 288630
ΓΟΡΥΛΛΑΣ ΣΟΥΠΕΡ ΚΟΝΓΚ
Το μεγαλύτερο πλάσμα του κόσμου σε νέες περιπέτειες

«ΑΠΟΛΛΩΝ»
Τηλ. 223398
Μια ταινία γεμάτη από Ελλάδα
ΚΑΛΟΚΑΙΡΙΝΟΙ ΕΡΩΤΕΣ

« ΓΑΛΑΞΙΑΣ »
Τηλ. 234-272
Η ΤΡΟΤΕΖΑ ΚΑΙ Ο ΠΡΩΤΑΡΗΣ
Βάρμπαρα Στρέιζερ — Τζωρτζ Σίγκαλ

«ΑΙΓΛΗ»
Θερινός. Θερίσσου - Ακαδημίας γωνία — Τηλ. 288618
Γ'ΚΡΙΤΙΝΓΚΣ
Με τον Ρόμπερτ Ντε Νίρο

«ΑΝΔΡΟΜΕΔΑ»
ΣΤΑΣΗ ΜΑΡΙΝΑΚΗ — ΤΗΛ. 224973
Η μεγαλύτερη πολεμική ταινία που παρουσίασε ο κιν)φος
ΟΙ 4 ΤΗΣ ΗΡΩΙΚΗΣ ΤΑΞΙΑΡΧΙΑΣ
Με τον Λη Μάρβιν

«ΚΡΟΝΟΣ»
Νηρέως 14 Τηλ. 283078
ΑΠΟ ΤΡΕΛΛΑ ΚΑΛΑ ΠΑΜΕ
Με τον παγκόσμιας φήμης κωμικό Αντριάνο Τσελεντάνο

«ΑΜΟΡΕ»
Ν. Αλικαρνασσός Τηλ. 223390
ΤΖΑΚΥ ΤΣΑΝ ΤΟ ΜΕΓΑΛΟ ΤΣΑΚΑΛΙ
Με τον διασκεδαστικό δάσκαλο του καράτε Τζάκυ Τσαν

SECURITY FORS
ΣΥΣΤΗΜΑΤΑ ΣΥΝΑΓΕΡΜΟΥ
ΔΙΑΡΡΗΞΕΩΣ - ΛΗΣΤΕΙΑΣ
ΠΥΡΚΑΓΙΑΣ
ΕΓΚΑΤΑΣΤΑΣΕΙΣ - ΣΥΝΤΗΡΗΣΕΙΣ
Γ. ΑΒΡΑΑΜ - Ν. ΔΟΛΑΨΑΚΗΣ Ο.Ε.
Αποκλειστικοί Αντιπρόσωποι Κρήτης
ΕΔΡΑ: ΗΡΑΚΛΕΙΟ ΛΕΥΘΕΡΑΙΟΥ 42
Τηλ. 234-275 — 280-523

8ΗΜΕΡΕΣ **ΑΕΡΟΠΟΡΙΚΕΣ ΕΚΔΡΟΜΕΣ ΣΤΗΝ ΚΥΠΡΟ**
ΟΛΑ ΠΛΗΡΩΜΕΝΑ
● Αεροπορικό εισιτήριο.
● Ξενοδοχεία Α΄ Κατηγορίας.
● Πρωινό, ένα γεύμα κάθε μέρα.
● Ξεναγήσεις, εκδρομές, αρχηγός του γραφείου μας κ.λ.π. παραμονή εις Λευκωσία.

Αναχωρήσεις		**Επιστροφές**
● 23 Ιουλίου	—	30 Ιουλίου
● 03 Σεπτεμβρίου	—	10 Σεπτεμβρίου

Από Ηράκλειο, μόνο Δρχ. 28.000
ΟΡΓΑΝΩΣΗ - ΕΚΤΕΛΕΣΗ
YANNAKAKI TRAVEL
Γραφείο Γενικού Τουρισμού, Ηράκλειο.
Λ. Καλοκαιρινού 22, Τηλ.: 287778 — 224734 — 241240
ΔΗΛΩΣΕΙΣ ΣΥΜΜΕΤΟΧΗΣ ΜΕΧΡΙ 11)7
Εκμεταλλευτήτε τις εκδρομές μας κάνοντας πάμφθηνα ψώνια και ΠΑΝΑΚΡΙΒΕΣ ΕΝΤΥΠΩΣΕΙΣ.

Λίγα λόγια γιά δυό έκλεκτούς πού έφυγαν

ΜΑΝΩΛΗΣ ΒΟΓΙΑΤΖΑΚΗΣ
'Ομότιμος Καθηγητής Πανεπιστημίου

ΓΕΩΡΓΙΟΣ ΤΖΑΜΟΥΖΑΚΗΣ
Δημοσιογράφος 'Αθηνών

Δυο συμαθητές μου και συγκάτοικοί μου εκλεκτοί του πνεύματος, άριστοι ηθικού περιεχομένου και ανώτεροι του Ψυχικού κόσμου, απέθαναν μέσα σε δέκα μέρες τον Ιούνιο, μάλλον απροσδόκητα Μανώλης Β. Βογιατζάκης Συν)χος Καθηγητής Γενικής και Ανοργάνου Χημικής Τεχνολογίας Αριστοτελείου Πανεπιστημίου Θεσσαλονίκης, που πέθανε στις 12 του Ιουνίου στη Θεσ)νίκη από καρδιακό νόσημα σε ηλικία 76 ετών. Και ο έτερος είναι ο Γεώργιος Κ. Τζαμουζάκης Συν)χος Δημοσιογράφος που πέθανε στις 19 Ιουνίου από εγκεφαλικό επεισόδιο στην Αθήνα σε ηλικία 79 ετών

Υπήρξαν και οι δυό στο Γυμνάσιο της εποχής εκείνης του Ηρακλείου, όπου όλα τα έξη χρόνια της φοίτησης μας με τον Γ Τζαμουζάκη, συγκατοικούσαμε σε γειτονιά πίσω απ τις «Τρείς Καμάρες», πίσω του τότε θεάτρου Πουλακάκη και πλησίον της οικίας του μακαρίτη Βασ. Βογιατζάκη.

Αμφότεροι διεκρ'νονταν με τους αξέχαστους Κώστα Μαμαλάκη Δικηγόροι και Ραδάμανθυ Σπανογιαννάκη Στρατηγό, ως οι καλλίτεροι μαθητές της τάξης μας.

Οταν δε το 1923 ετελειώσαμε το Γυμνάσιο έγινε επίσημος τελετή και απενεμήθησαν και στους τέσσερις τα βραβεία από επιτροπή με μέλη τους αείμνηστους Τίτο Ζωγραφίδη Μητροπολίτη Κρήτης, Εμμ. Λυδάκη Νομάρχη και Ι.Γ. Βογιατζάκη Δήμαρχο.

Κατόπιν ο Μανόλης Βογιατζάκης με εξωσχολικά φροντιστήρια, κάτοχος απολύτως της Αγγλικής και Γαλλικής γλώσσης τότε και με εκμάθηση της Γερμανικής γράφτηκε στη Σχολή Χημείας του Πανεπιστημίου Αθηνών όπου λόγω της διάκρισης και ευρυμαθείας προσελήφθη από τον μακαρίτη Καθηγητή Δάλμα ως βοηθός εις το Εργαστήριο της Ανοργάνου Χημείας. Διακρινόμενος πνευματικώς για τη μόρφωση του έγινε Επιμελητής και εστάλη εις το Παρίσι της Γαλίας δι ευρύτερες σπουδές. Κατηγορήθηκε ως αριστερός και παρά ταύτα εξελέγη και έγινε Τακτικός Καθηγητής της Φυσικοχημείας του Πανεπιστημίου Θεσσαλονίκης Από το γάμο του με μια σεμνή κόρη λαϊκής καταγωγής εκ Μακεδονίας απέκτησε δυό γυιούς το Βασίλη που πήρε το πτυχίο της Ιατρικής και το Κώστα φοιτητή Ιατρικής.

Δυστυχώς πριν από 17 χρόνια και οι δυό του γυιοί σκοτώθηκαν σε αυτοκινητιστικό δυστύχημα κοντά στη Φλώρινα. Ο πατέρας με ψηφιδωτά σε μεγάλες εικόνες τους αγιοποίησε, αλλά η καρδιά του δν βάσταξε και ο λεβέντης Μανώλης πέθανε.

Ο άλλος εξέχαστος Γεώργιος Τζαμουζάκης συγκάτοικος και αυτός στη Αθήνα επί εξαετίαν μαζί και με το Βογιατζάκη σε λαϊκό σπίτι στη συνοικία Αγίου Γεωργίου Κολοκυνθούς γράφτηκε στη Φιλοσοφική Σχολή του Πανεπιστημίου Αθηνών όπου προκηρύχθηκε ειδικός διαγωνισμός για δέκα θέσεις υποτρόφων το 1923 με 300 δρχ μηνιαίως.

Πέτυχαν ο Παναγιώτης Πατριαρχείας και ο Θεοφύλακτος Παπακωνσταντίνου με διαφοράν δεκάτων πρώτος και δεύτερος ο αξέχαστος Γιώργος Τζαμουζάκης. Μάλιστα οι τότε εφημερίδες και ιδίως του Ηρακλείου εγκωμίαζαν το αποτέλεσμα ως νίκην του Γυμνασίου Ηρακλείου. Ο Τζαμουζάκης δεν εξήντλησε την υποτροφία επί 4ετίαν γιατί κατηγορήθηκε και καταδιώχτηκε λόγω των φιλανθρωπικών του αισθημάτων ως αριστερός. Από τον Παράσχο όμως που εξέδιδε Οικονομική Ημερησία Εφημερίδα και από τον Αραβαντινό που εξέδιδε τότε την «Βραδυνή» προσελήφθη ως οικονομικός δημοσιογράφος στις εφημερίδες αυτές Ο μετέπειτα Δ)ντής της εφημ. «Βραδυνή» Λεωνίδας Μπορτολής του ανέθηκε ευρύτερες αποστολές, ιδίως επί οικονομικής φύσεως θεμάτων και έτσι ο αξέχαστος Γιώργος έγινε ξακουστός και περιζήτητος.

Πήρε για γυναίκα του την κόρη του γαιοκτήμονος Γρίβα, την εκλεκτή καθ όλα Ιωάννα από το Μώλο της Λαμίας. Απέκτησε δυο εκλεκτά παιδιά επιστήμονας. Το Κώστα πολιτικό μηχανικό και το Φραγκούλη Πτυχιούχο Οικονομικών και Πολιτικών Επιστημών.

Έγραψε διάφορα βιβλία «Κοντα στη Φύση» «για τη Βιάννο» «για το Σινά» Βοήθησε πολλούς συγγενείς και χωριανούς για τη σταδιοδρομία τους. Και το χωριό μας σε διάφορα γενικά ζητήματά του. Ηταν εγγονός του Καπετάν Στεφανή οπλαρχηγού στις επαναστάσεις κατά των Τούρκων από τη μεγάλη πνευματική οικογένεια των Παπαγιαννάκηδων, από τη μητέρα του ήταν ανεψιος του Γιάννη Κονδυλάκη, Διαβάτη. Ο πατέρας του, κοντού αναστήματος αλλά πνευματώδης με γραμματικές γνώσεις του Ελληνικού Σχολείου, υπήρξε ύστερα από διάφορες περιπλανήσεις στην Ελλάδα, τέλειος πανδοχέας εκλεκτός καλλιεργητής κυνηγός και αφοσιωμένος ψάλτης με πλήρη κατατόπιση του Τυπικού της Εκκλησίας. Έτσι ο αξέχαστος πολύκλαυστος Γιώργος μικρός και αφανής γεννήθηκε αλλά με τα ανώτερα ηθικά και ψυχικά χαρίσματα και προσόντα διακρινόμενος πάντοτε πνευματικά απέθανεν.

Αιωνία τους αμφοτέρων η μνήμη και αιώνιον το παράδειγμα του ενάρετου βίου των.

Βιάννος Ιούνιος 1983
ΝΙΚΟΛΑΟΣ ΚΑΤΣΑΡΑΚΗΣ

ΜΙΚΡΕΣ ΑΓΓΕΛΙΕΣ

ΕΝΟΙΚΙΑΖΕΤΑΙ

ΕΝΟΙΚΙΑΖΕΤΑΙ διαμέρισμα 3 δωματίων επί της οδού Εθνικής Αντιστάσεως 92. Τηλ. 243 709 ώρες γραφείου.
(Ε738) 1—10

ΕΝΟΙΚΙΑΖΕΤΑΙ διαμέρισμα 2 δωματίων στην Λ. Θερίσσου 102 τηλ. 284371.
(Ε753) 1—25

ΕΝΟΙΚΙΑΖΕΤΑΙ σε καινούργια πολυκατοικία και επί της περιοχής Αγ. Τίτου —Λιμένος Επιμενίδου 28 διαμέρισμα 2 δωματίων με χωλ, κουζίνα, λουτρό, κεντρική θέρμανση, ασανσέρ. Πληροφ. τηλ. 289041 και 287608.
(Ε786) 1—4

ΕΝΟΙΚΙΑΖΕΤΑΙ διάρι περιοχή Ξενία οδός Γάζι 14. Τηλέφ. 280261.
(Ε787) 1—2

ΕΝΟΙΚΙΑΖΕΤΑΙ δωμάτιο ανεξάρτητο δι' εργένη εις περιοχή Καμαράκι δρχ. 3200. Τηλέφ. 285247.
(Ε788) 1—3

ΕΝΟΙΚΙΑΖΕΤΑΙ γραφείο με τηλέφωνο γ' ορόφου στην οδό Κόσμων —2 γκαρσονιέρες οδός Πατελλάρου και διαμερίσματα. Πληροφ. τηλ. 230431—280279.
(Ε776) 1—3

ΕΝΟΙΚΙΑΖΕΤΑΙ ή προσφέρεται με ποσοστό επιχείρηση ουζερί —σουβλατζίδικο μισοεπιπλωμένη στην Χερσόνησο σε θέση προνομιούχο 110 τ.μ. Πληροφ. τηλ. 0897-22280.
(Ε750) 1—10

ΕΝΟΙΚΙΑΖΕΤΑΙ μαγαζί σε καινούργια πολυκατοικία 52 τ.μ. με πατάρι και υπόγειο Χατζημιχάλη Νταλιάνη 10 (πρώτη πάροδος Χαρ. Τρικούπη από την Όαση). Επίσης **ενοικιάζεται** 2άρι διαμέρισμα στην ίδια πολυκατοικία. Πληροφ. τηλ 283416.
(Ε743) 1—8

ΕΝΟΙΚΙΑΖΕΤΑΙ τριάρι επιπλωμένο κοντά στην θάλασσα (περιοχή ραδιοφωνικού σταθμού), για τηθερινή σαιζόν, τιμή προσιτή. Τηλ. 241384 9—11 και 4—9.
(Ε778) 1—3

ΕΝΟΙΚΙΑΖΕΤΑΙ μαγαζί καινούργιο 120 τ.μ. με πατάρι και υπόγειο 160 τ.μ. οδ. Απολλωνίου Καμίνια. Τηλ. 791593.
(Ε749) 1—8

ΔΙΑΜΕΡΙΣΜΑΤΑ καινούργια **ΕΝΟΙΚΙΑΖΟΝΤΑΙ** εις Κοκκίνη Χάνι δίπλα στην θάλασσα. Πληροφ τηλ. 286006 ώρες πρωί από 8—12.
(Ε755) 1—12

ΕΝΟΙΚΙΑΖΕΤΑΙ δωμάτιο για εργένη με κοινό λουτρό σε γωνιακό ισόγειο διαμέρισμα Λ. Γεωργιάδου 24 (Όαση). Τηλ. 233237—284417.
(Ε775) 1—4

ΕΝΟΙΚΙΑΖΕΤΑΙ διαμέρισμα ισόγειο 21)2 δωματίων κλπ εις περιοχή Ακαδημία. Πληροφ. Δημ. Καπετανάκη Πολ. Μηχ. τηλ. 221727.
(Ε774) 1—4

ΕΝΟΙΚΙΑΖΟΝΤΑΙ παρά την Πλ. Αγ. Μηνά διαμερίσματα τριών δωματίων και ρετιρέ πέντε δωματίων πολυτελούς κατασκευής. Πληροφ. τηλ. 282363.
(Ε777) 1—4

ΕΝΟΙΚΙΑΖΕΤΑΙ 3άρι διαμέρισμα οδός Ατλαντίδος 124 (Μασταμπάς). Πληροφορίες επί τόπου.
(Ε769) 1—5

ΕΝΟΙΚΙΑΖΕΤΑΙ γκαρσονιέρα επί της οδού Εθνικής Αντιστάσεως 92. Πληροφ. τηλ. 243709 ώρες γραφείου.
(Ε768) 1—5

ΕΝΟΙΚΙΑΖΕΤΑΙ μονοκατοικία —διαμέρισμα, α' ορόφου 4 δωματίων (90 τ.μ.) στην θέση Ξεροπόταμος (όπισθεν σίδερα Κουκουριτάκη). Τηλ. 235624 ώρες πρωί από 11—1.30 και 4—10 το βράδυ.
(Ε667) 1—8

ΕΝΟΙΚΙΑΖΟΝΤΑΙ δύο ισόγεια καταστήματα πολυτελούς κατασκευής (μαρμάρινο δάπεδο, ατομικό καλοριφέρ, τουαλέττα) 40 τ.μ. με ίσου εμβαδού υπόγειο, στην οδό Ιδομενέως στη γωνιακή πολυκατοικία Ιδομενέως και Επιμενίδου. Πληροφ. στο Τουριστικό Γραφείο ΚΡΕΤΑ Α.Ε. στο ίδιο κτίριο. Τηλ. 243811.
(Ε702) 1—10

ΔΙΠΛΑ στη θάλασσα Μπαγκαλόους ανεξάρτητα **ΕΝΟΙΚΙΑΖΟΝΤΑΙ** στου Κοκκίνη Χάνι 25.000 το μήνα. Τηλ. 282866 ώρες γραφείου.
(Ε756) 1—10

ΓΡΑΦΕΙΑ 2 προσόψεων 30 μ2 2ου ορόφου επί της Αγ. Μηνά 6 έναντι ΙΚΑ **ΕΝΟΙΚΙΑΖΟΝΤΑΙ** Πληροφ. τηλ. 283223 —223789 κ. Ζαχαριουδάκη.
(Ε736) 1—10

ΕΝΟΙΚΙΑΖΕΤΑΙ διαμέρισμα 3άρι στον 2ο όροφο σε καινούργια μικρή πολυκατοικία στην οδό Θεσαλονίκης αρ. 18 (κοντά στον Άγ. Μηνά). Πληροφ. τηλ. 222422 εργάσιμες ώρες ή 286 532 ή στον Γ' όροφο.
(Ε762) 1—6

ΕΝΟΙΚΙΑΖΕΤΑΙ 3άρι ισόγειο Εθνικής Αντιστάσεως 66 με κεντρική θέρμανση. Τηλ. 230033
(Ε759) 1—4

ΕΝΟΙΚΙΑΖΕΤΑΙ μαγαζί 280 τ.μ. με πατάρι 160 τ.μ. κατάλληλο δια κέντρο ή βιοτεχνία έναντι Κολυμβητηρίου περιοχή Λίντο. Τηλ. 281177 ή 285004.
(Ε676) 1—12

ΕΝΟΙΚΙΑΖΕΤΑΙ αποθήκη 50 τ.μ. στο Γιόφυρο στην οδό Χριστομιχάλη Ξυλούρη με ακάλυπτο χώρο 2 στρεμ. Πληροφ. τηλ. 220947—280513.
(Ε764) 1—6

ΕΝΟΙΚΙΑΖΕΤΑΙ ισόγειος χώρος 130 τ.μ. περίπου κατάλληλος για κατάστημα ή οποιοδήποτε χρήση οδός Αργυροκάστρου 55 Πόρος. Τηλ. 289144.
(Ε783) 1—5

ΕΝΟΙΚΙΑΖΕΤΑΙ στην πολυκατοικία Πάπα Αλεξάνδρου 16 στην Πλατ. του Αρχαιολογικού Μουσείου γραφείο 20 μ2 στον 4ο όροφο με μηνιαίο ενοίκιο 6.500 δρχ. Πληροφ. Αντώνης Κρητικός τηλ. 761303.
(Ε763) 1—5

ΕΝΟΙΚΙΑΖΕΤΑΙ γραφείο σε κεντρικό σημείο περιοχή Μεϊντάνι 5 0τ.μ. για χρήση ιατρείου, Λογιστικού γραφείου κομμωτηρίου κτλ. Πληροφ. τηλ. 241704.
(Ε765) 1—6

ΕΝΟΙΚΙΑΖΕΤΑΙ διαμέρισμα 2 δωματίων με τους βοηθητικούς χώρους σε γωνιακή πολυκατοικία οδός Δεικτύνης και Πτολεμαίων περιοχή Ν. Σταδίου. Τηλ 243894 από 8—12 και 4—8 μ.μ
(Ε773) 1—6

ΔΩΜΑΤΙΑ ΕΝΟΙΚΙΑΖΟΝΤΑΙ Πληροφ. τηλ. 243709 ώρες γραφείου.
(Ε737) 1—10

ΕΝΟΙΚΙΑΖΕΤΑΙ διαμέρισμα α' ορόφου 4 δωματίων, ανεξάρτητο, με όλους τους βοηθ. χώρους ανατολικομεσημβρινό εις την οδό Λαχανά6. Ώρες επισκέψεως 5—6.30 απόγευμα εκτός εκτός εορτών. Τηλ. 222971 οικία και 287558.
(Ε770) 1—5

ΕΝΟΙΚΙΑΖΕΤΑΙ γκαρσονιέρα στην περιοχή «Όαση». Πληροφ. τηλ. 287277 (5—8 μ.μ.)
(Ε731) 1—6

ΖΗΤΕΙΤΑΙ

ΖΗΤΕΙΤΑΙ παρά τουριστικού γραφείου δεσποινίς γνωρίζουσα Αγγλικά —Γερμανικά —Χειρισμό TELEX —λειτουργία τουριστικού γραφείου —γραφομηχανη. Πληροφ. τηλ. 224453 10—2 π.μ. και 5—8 μ.μ.
(Ζ453) 1—6

ΖΗΤΟΥΝΤΑΙ φορτηγά ανατρέπόμενα για τη μεταφορά χωμά των από το Λιμάνι σε όποιο σημείο θέλουν. Εργασία καθημερινά για 10—15 μέρες και για όσες ώρες θέλουν. Επίσης διατίθενται **δωρεάν μπάζα** (χώματα) για μπαζώματα. Όποιος θέλει μπορεί να ρθεί να πάρει. Τηλ. 285494 ώρες γραφείου.
(Ζ454) 1—5

ΖΗΤΕΙΤΑΙ τοπογράφος εργοδηγός που να γνωρίζει καλά ότι απαιτείται για την εφαρμογή της μελέτης σε δημόσια έργα ως επί το πλείστον οδοποιίας. Να τον χαραχτηρίζει η συνέπεια και προ πάντων νάχει όρεξη για δουλειά. Τηλ. 225639 ώρες γραφείου.
(Ζ455) 1—5

ΖΗΤΕΙΤΑΙ συνεταίρος για κλάμπ. Πληροφ. τηλ 236813 από 10.00—13.00 και 17.00—21.00
(Ζ456) 1—4

ΔΙΑΦΟΡΑ

ΚΑΘΗΓΗΤΡΙΑ Φυσικομαθηματικής με πείρα, παραδίδει μαθήματα Φυσικής —Χημείας —Μαθηματικών σε μαθητές Γυμνασίου—Λυκείου .Πληροφ. τηλ. 286559.
(Δ84) 1—5

ΚΑΘΗΓΗΤΡΙΑ φιλόλογος παραδίδει μαθήματα, όλο το καλοκαίρι, σε μαθητές γυμνασίου —Λυκείου. Πληροφ. τηλ.. 224 034 από 9 π.μ—2 μ.μ. και 6—10 μ.μ.
(Δ83) 1—3

ΦΥΣΙΚΟΣ παραδίδει μαθήματα ΜΑΘΗΜΑΤΙΚΩΝ —ΦΥΣΙΚΟ ΧΗΜΕΙΑΣ σε ανεξεταστέους μαθητές. Πληροφ. τηλ.. 282471 10—12 π.μ.
(Δ45) 1—6

ΓΕΡΜΑΝΙΚΑ παραδίδονται από καθηγήτρια απόφοιτο Γερμανικής Σχολής και Γερμανικής Φιλολογίας. Πληροφ. τηλ.. 282 471 10—12 π.μ.
(Δ46) 1—6

ΘΕΟΔΩΡΟΣ ΠΑΠΑΡΟΥΛΗΣ
Περιελίξεις μοτέρ. Επισκευές οικιακών ηλεκτρικών συσκευών.
Μεραμβέλου 25 (Μουσείο). Τηλ. 289644.
(Δ47) 1—5

ΕΝΟΙΚΙΑΣΕΙΣ

ΕΝΟΙΚΙΑΖΟΝΤΑΙ γκαρσονιέρες για φοιτητές περιοχή Καμινίων και μονοκατοικία στο Γάζι επιπλωμένη με τηλέφωνο Πληροφ. τηλ.. 821234 από 8—11π.μ. και 7—12 μεσάνυκτα.
(Ε801) 1—5

ΕΝΟΙΚΙΑΖΕΤΑΙ διαμέρισμα στο Με'ιντάνι με μεγάλο σαλόνι, δύο κρεββατοκάμαρες, βοηθ. χώρους και βεράντες. Επίσης μεγάλο κατάστημα με πατάρι και υπόγειο τηλ.. 281907 και 223163.
(Ε798) 1—2

ΕΝΟΙΚΙΑΖΕΤΑΙ μονοκατοικία 3 δωματίων με όλους τους βοηθ. χώρους οδός Μαξίμου Μαργουνίου 16 (πλησίον νέου Σούπερ Μάρκετ Χαλκιαδάκη). Πληροφ. τηλ.. 231637.
(Ε794) 1—4

ΕΝΟΙΚΙΑΖΕΤΑΙ δωμάτιο επιπλωμένο πολυτελές με χωλ και λουτό ανεξάρτητο δια εργένη επί της Λ. Τίτου Γεωργιάδου πάροδος Ισιδώρου 21 Ανάληψη Τηλ.. 287464.
(Ε800) 1—6

ΕΝΟΙΚΙΑΖΕΤΑΙ κατάστημα—Ζαχαροπλαστείο ή για κάθε άλλη χρήση στο καλλίτερο σημείο των Πατελλών. Πληροφ. τηλ.. 235727.
(Ε795) 1—9

ΕΝΟΙΚΙΑΖΟΝΤΑΙ 2 δωμάτια χωριστά με κοινή κουζίνα και λουτρό για μαθητές φοιτητές εργαζομένους στην οδό Ελληνιστόντου 9 Πατέλλες. Πληροφ. τηλ.. 235339.
(Ε793) 1—3

ΕΝΟΙΚΙΑΖΕΤΑΙ 2άρι ημιυπόγειο με κεντρική θέρμανση με πρόσοψη ανατολική όλο παράθυρα επί της οδού Μ. Βλάχου 26 πλησίον του 9ου Δημ. Σχολείου Μασταμπά. Τηλ.. 0892-42217 και 221038 ώρες καταστημάτων.
(Ε792) 1—2

ΕΝΟΙΚΙΑΖΕΤΑΙ κατάστημα 35 τ.μ. εις 'Αγιο Μηνά. Τιμή 15.000. Πληροφ. τηλ.. 283446—285467.
(Ε799) 1—5

ΕΝΟΙΚΙΑΖΕΤΑΙ διαμέρισμα 2 άρι πλήρες επιπλωμένο σε αρίστη κατάσταση στο κέντρο της πόλης οδ. Μεραμβέλλου (έναντι Δήμου. Τηλ.. 285132.
(Ε782) 1—2

ΕΝΟΙΚΙΑΖΕΤΑΙ στην Αθήνα γκαρσονιέρα (περιοχή 'Ανω Ηλυσίων). Τηλ.. 220652.
(Ε796) 1—10

ΕΝΟΙΚΙΑΖΕΤΑΙ 2άρι στο Μαστάμπά με κεντρική θέρμανση. Τηλ.. 234096.
(Ε797) 1—3

ΠΩΛΗΣΕΙΣ

ΕΥΚΑΙΡΙΑ ΛΟΓΩ ΑΝΑΓΚΗΣ. ΠΩΛΟΥΝΤΑΙ LAND - ROVER τζιπ εμπορικό κοντό σασί. Σκάφος αναψυχής ξύλινο 6 μέτρα διπλά πετσωμένο άριστης κατασκευής. Πληροφ. τηλ.. 222415—232636.
(Π348) 1—10

ΠΩΛΕΙΤΑΙ οικία 111 τ.μ. επί της οδού Εθνικής Αντιστάσεως Πληρ. τηλ.. 220167 και 282073
(Π347) 1—3

ΠΩΛΕΙΤΑΙ παλαιά οικία στο κέντρο της πόλης περίπου 110 τ.μ. σε τιμή ευκαιρίας. Τηλ.. 286563.
(Π351) 1—6

ΠΩΛΟΥΝΤΑΙ 1) Ψυγείο BAR με κρύο νερό σε πολύ καλή κατάσταση 2) MITSUBICHI μοντ 81 κλούβα σε άριστη μηχανική κατάσταση. 3) Ψυγείο για τούρτες, παγωτό διπλό σε αρίστη κατάσταση. 4) Μπιλιάρδα 2 Γαλλικά με όλα τα εξαρτήματα σχεδόν καινούργια. 5) 30 καρέκλες, 12 τραπεζάκια, κατάλληλα για κάθε χρήση. Πληροφ. τηλ.. 235727.
(Π354) 1—9

ΚΑΘΑΡΟΑΙΜΑ ΣΚΥΛΙΑ ΠΩΛΟΥΝΤΑΙ καθαρόαιμα **κυνηγόσκυλα** (γκαίκας, γιούρα, μπήγκλ, πόιντερ, σέττερ κλπ) **φύλακες** (λυκόσκυλα, ντομπερμαν κλπ) **συντροφιάς** (κανίς, πεκινουά, κόκερ, κόλε'υ' κλπ) Για την υγεία και την καθαρο αιμία πιστοποιούν κτηνίατροι. Τώρα σ' εμάς θα βρείτε και ειδικά και διακοσμητικά, παραδείσια πουλιά. **Θα μας βρείτε ΘΕΝΩΝ 10 κοντά στο Μηχανολογικό. Τηλ.. 242098.**
(Π352) 1—15

ΠΩΛΟΥΝΤΑΙ παραλιακά αγροτεμάχια στην θέση Αλμυρού Παντάνασα Λινοπεράματα Παλιόκαστρο. Τηλ.. 241608.
(Π286) 1—6

ΠΩΛΕΙΤΑΙ κλούβα μάρκας ΚΟΛΤ 1400 κυβ. σε άριστη κατάσταση, μετρητοίς. Πληροφ. τηλ.. 287933.

ΠΩΛΟΥΝΤΑΙ Μετοχές Μινωικών Γραμμών. Τηλ.. 225855 ώρες γραφείου.
(Π350) 1—5

ΠΩΛΟΥΝΤΑΙ οικόπεδα στην Καλλιθέα ετοιμοπαράδοτα εντός σχεδίου δίπλα στη νέα Εθνική του Καστελλίου με νερό φώς και τηλέφωνο. Πληροφ. τηλ.. 241652.
(Π349) 1—2

ΠΩΛΟΥΝΤΑΙ από ιδιοκτήτη: —Οικόπεδο στον 'Αη Γιάννη (Σώπατα) 2000 τ.μ. —Οικόπεδο στο νέο λιμάνι Πόρος 600 τ.μ. Τηλ.. 222667 (9—2 και 244118 (3—8).
(Π356) 1—6

ΠΩΛΟΥΝΤΑΙ μηχανήματα ζαχαροπλαστικής μίξερ 30 κιλών 1 φούρνος με 2 πατώματα με στόμα 1, λάντζα μεγάλη, 1 κατασκευαστής παγωτού. Τηλ.. 242098.
(Π353) 1—5

ΠΩΛΕΙΤΑΙ κρεοπωλείο πλήρως εξοπλισμένο. Επίσης φορτηγάκι DATSUN 1300 τηλέφ. 243547.
(Π288) 1—6

ΠΩΛΕΙΤΑΙ τριάρι γωνιακό στην Αθήνα (Δροσοπούλου και Τήνου γωνία) πολυτελούς κατασκευής σε τιμή ευκαιρίας. Πληροφ. τηλ.. 280597 και 235701.
(Π319) 1—10

ΣΤΗΝ περιοχή ΚΡΙΤΖΑ διαμέρισμα πολυτελούς κατασκευής 2 δωματίων 57 τ.μ. **ΠΩΛΕΙΤΑΙ** σε συμφέρουσα τιμή λόγω ανάγκης. Πληροφ. τηλ.. 289268 κ. Ξενάκη.
(Π358) 1—5

ΠΩΛΟΥΝΤΑΙ βιτρίνες καινούργιες, καβουρτιστήρι καφέ, και πάγκος και **ΕΝΟΙΚΙΑΖΕΤΑΙ** διαμέρισμα 2 δωματίων οδός Σμπώκου και Πατελάρου **12** (Μασταμπά). Τηλ.. 222845.
(Π357) 1—3

ΠΩΛΕΙΤΑΙ ελαιουργείο μονο πωλιακή επιχείρηση λόγω ανα χωρήσεως. Πληροφ τηλ 235339
(Π312) 1—10

ΠΩΛΕΙΤΑΙ ψησταριά με μονέρνο ηλεκτρικό και με κάρβουνο σε αρίστη κατάσταση. Πληροφ. τηλ.. 221765 από 6 π.μ.—9 μ.μ.
(Π359) 1—2

ΠΩΛΕΙΤΑΙ αυτοκίνητο Ι.Χ. επιβατικό TOYOTA COROLLA STATION 1200 μοντ. 75 σε άριστη κατάσταση. Πληροφ. τηλ. 288393.
(Π355) 1—3

ΠΩΛΕΙΤΑΙ διαμέρισμα 2 δωματίων λουξ 65 τ.μ. β' όροφος Με πάρκιγκ και παιδική χαρά και με δική του αποθήκη. Τιμή ευκαιρίας. Τηλ.. 281177—285004
(Π240) 1—12

ΕΤΒΑ ΕΛΛΗΝΙΚΗ ΤΡΑΠΕΖΑ ΒΙΟΜΗΧΑΝΙΚΗΣ ΑΝΑΠΤΥΞΕΩΣ Α.Ε.

ΑΦΕΤΗΡΙΑ ΓΙΑ ΤΗΝ ΠΡΑΓΜΑΤΟΠΟΙΗΣΗ ΑΥΞΗΜΕΝΗΣ ΕΠΕΝΔΥΤΙΚΗΣ ΔΡΑΣΤΗΡΙΟΤΗΤΑΣ ΘΑ ΑΠΟΤΕΛΕΣΕΙ ΤΟ 1983 ΥΠΟΓΡΑΜΜΙΣΕ Ο ΔΙΟΙΚΗΤΗΣ ΤΗΣ ΕΤΒΑ κ. ΝΙΚ. ΚΟΥΜΠΗΣ ΣΤΗΝ ΕΤΗΣΙΑ ΓΕΝΙΚΗ ΣΥΝΕΛΕΥΣΗ ΤΗΣ ΤΡΑΠΕΖΑΣ

Ο Διοικητής της ΕΤΒΑ κ. Νίκος Κουμπής προσφωνώντας τους μετόχους της Τράπεζας στην ετήσια τακτική γενική συνέλευση ανέφερε τα εξής:

Η δραστηριότητα της Τράπεζας μέσα στο 1982 επηρεάστηκε όπως ήταν φυσικό, απο τις γενικότερες εξελίξεις της ελληνικής και της διεθνούς οικονομίας, που χαρακτηρίζονται απο κάμψη της δραστηριότητας και των επενδύσεων στους κλάδους που χρηματοδοτεί η Τράπεζα, δηλαδή τη Βιομηχανία, τα Ορυχεία, τον Τουρισμό και τη Ναυτιλία.

Μέσα σ' αυτό το πλαίσιο η συμμετοχή της Τράπεζας στο σύνολο της μακροπρόθεσμης χρηματοδότησης των κλάδων αυτών, με βάση τα υπόλοιπα του τέλους 1982, διατηρήθηκε στα ιδια επίπεδα του 1981 (1982 26,4%, 1981 26,3%).

Το σύνολο του ενεργητικού της Τράπεζας αυξήθηκε σε τρέχουσες τιμές, το 1982, κατά 21,6%, σε σύγκριση με το 1981, δηλαδή απο 77.895 εκατ. δρχ. έφτασε στα 96.918 εκατ. δρχ., ενώ τα καθαρά κέρδη της χρήσης διαμορφώθηκαν σε 132 εκατ. δρχ. έναντι 147 εκατ. δρχ. του 1981.

Η πιστοληπτική ικανότητα της Τράπεζας στο εσωτερικό και στο εξωτερικό διατηρήθηκε σε υψηλό επίπεδο και επέτρεψε την άντληση των απαραίτητων πόρων για τη χρηματοδότηση του επενδυτικού και χρηματοδοτικού της προγράμματος. Ετσι το 1982 αντλήθηκαν απο τις αγορές αυτές με ικανοποιητικούς όρους 16 περίπου δισεκ. δρχ. Η επιτυχής εξάλλου έκδοση του πρώτου ελληνικού ομολογιακού δανείου, που έγινε πρόσφατα στην κεφαλαιαγορά του Τόκιο με πολύ καλούς όρους, επιβεβαιώνει την υψηλή πιστοληπτική ικανότητα της χώρας και του Ιδρύματος στο διεθνή χώρο.

Σημαντική πρόοδος έγινε μέσα στο 1982 στην απλούστευση και επίσπευση των διαδικασιών έγκρισης, σύναψης και χορήγησης δανείων και των κάθε μορφής πιστωτικών ενισχύσεων της Τράπεζας.

Η προσπάθεια αυτή ολοκληρώθηκε με την εκχώρηση αποφασιστικών αρμοδιοτήτων απο το Διοικητικό Συμβούλιο σε υπηρεσιακά στελέχη και όργανα του Κεντρικού και των Υποκαταστημάτων. Επίσης αντιμετωπίστηκε για πρώτη φορά συστηματικά το θέμα της χρηματοδότησης του κεφαλαίου κίνησης της περιόδου έναρξης λειτουργίας των χρηματοδοτούμενων επιχειρήσεων, των εξόδων ίδρυσης και οργάνωσης και της κεφαλαιοποίησης των τόκων της κατασκευαστικής περιόδου.

Μέσα στο 1982 έγινε η απαραίτητη έρευνα και η συστηματική προετοιμασία για την εξυγίανση των προβληματικών επιχειρήσεων αρμοδιότητας της Τράπεζας και εφαρμόστηκαν με επιτυχία τα πρώτα προγράμματα αναβίωσης και επαναλειτουργίας επιχειρήσεων αυτής της κατηγορίας. Επειτα από αυτή τη συστηματική προεργασία προβλέπεται ότι θα αντιμετωπιστεί συντομότερα πλέον η τακτοποίηση των παρόμοιων περιπτώσεων που υπολείπονται.

Μέσα στο 1982, η Κυβέρνηση ζήτησε από την Ε.Τ.Β.Α. να προχωρήσει στην πραγματοποίηση των δυο μεγάλων αναπτυξιακών έργων του πενταετούς προγράμματος οικονομικής ανάπτυξης της Χώρας. Δηλαδή, του μεταλλουργικού συγκροτήματος παραγωγής χαλκού, αργύρου, θειικού οξέος κλπ. της ΜΕΤΒΑ στην Αμφίπολη, επενδυτικής δαπάνης 30 δισεκ. δρχ. και της δεύτερης μονάδας παραγωγής Αλουμίνας δυναμικότητας 600 χιλ. τόννων, επενδυτικής δαπάνης 40 δισ. δρχ. Η φύση και το μέγεθος των δύο αυτών βιομηχανικών επενδύσεων, που θα διευρύνουν τη βιομηχανική βάση της Χώρας και θα αυξήσουν το βαθμό οικονομικής αυτοδυναμίας της, προσδιορίζουν και την έκταση της ευθύνης που έχει αναλάβει η Τράπεζα στον τομέα αυτό.

Με βάση τεχνικοοικονομική μελέτη, που εκπονήθηκε από την Τράπεζα, προωθείται η δημιουργία των πρώτων Ναυτιλιακών Βιομηχανικών Περιοχών, για την εγκατάσταση και λειτουργία διαλυτηρίων πλοίων και συμπληρωματικών μονάδων, mini χαλυβουργείου, χυτηρίου χάλυβα, κραμάτων χαλκού και ναυπηγοεπισκευαστικών βάσεων, σε θέσεις που εντοπίστηκαν σε συνεργασία με άλλους κρατικούς φορείς και την τοπική αυτοδιοίκηση.

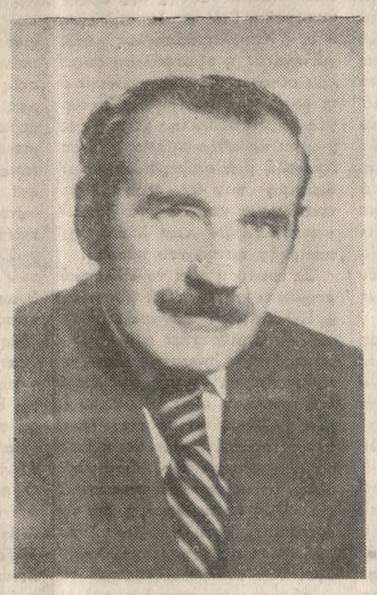

Ο Διοικητής της ΕΤΒΑ κ. Ν. Κουμπής

Οι μεσομακροπρόθεσμοι τέλος στόχοι της Τράπεζας που διακηρύχτηκαν και στην περυσινή Γενική Συνέλευση είναι:

– Η συνέχιση και βελτίωση του προγράμματος βιομηχανικής υποδομής με τη δημιουργία βιομηχανικών περιοχών και βιοτεχνικών κέντρων σε πολλές περιοχές της Χώρας. Οι ΒΙ.ΠΕ. θα αναπτύσσονται πλέον σε οικονομικό μέγεθος και παράλληλα σε πολλά διαμερίσματα της Χώρας με τη συνεργασία και της Τοπικής Αυτοδιοίκησης, ενώ με την αναθεώρηση των προβλεπόμενων έργων και την αποφυγή πολυτελών κατασκευών προκύπτει σοβαρή μείωση του κόστους τους.

– Η αύξηση της προσφοράς επιχειρηματικών κεφαλαίων και μακροπρόθεσμων δανείων και εγγυήσεων σε επιχειρήσεις του ιδιωτικού και του δημόσιου τομέα με κριτήρια αποδοτικής λειτουργίας.

– Η εφαρμογή προγραμμάτων εξυγίανσης και επαναδραστηριοποίησης των βιώσιμων προβληματικών επιχειρήσεων, αρμοδιότητας της Τράπεζας.

– Η δημιουργία στην Τράπεζα χαρτοφυλακίου μελετών για αναπτυξιακά έργα, με τη συνεργασία του δημόσιου και του ιδιωτικού τομέα.

– Η σταθερή ανάπτυξη της δραστηριότητας στην εσωτερική αγορά και στις διεθνείς κεφαλαιαγορές, για την άντληση πόρων με ευνοϊκούς όρους για την κάλυψη των αναγκών της Τράπεζας σε κεφάλαια.

Με την ολοκλήρωση της νομοθέτησης του νέου θεσμικού πλαίσιου κινήτρων ενίσχυσης των επενδύσεων και την αποσαφήνιση και απλούστευση της διαδικασίας εφαρμογής τους, σε συνδυασμό με τη βάσιμη τώρα προσδοκία για ανάκαμψη της διεθνούς και της ελληνικής οικονομίας, εκτιμάται ότι το 1983 θα αποτελέσει αφετηρία για αυξημένη δραστηριότητα. Ενδεικτική είναι η αύξηση των αιτήσεων για νέα δάνεια. Μέσα στο α' τετράμηνο του 1983 παρουσιάζεται αύξηση κατά 287% συγκριτικά με την ίδια περίοδο του 1982. (Ιαν. - Απρ. 1983, 9.600 εκατ. δρχ./Ιαν. Απρ. 1982, 2.500 εκατ. δρχ.)

Η συμβολή του προσωπικού της Τράπεζας στην πραγματοποίηση του σημαντικού έργου που της έχει εμπιστευθεί η Πολιτεία ηταν αποφασιστικής σημασίας. Η συμβολή αυτή εκφράζεται τώρα και με τη συμμετοχή δύο εκπροσώπων των εργαζομένων στο Διοικητικό Συμβούλιο της Τράπεζας.

Μέσα στο σημερινό κλίμα ειλικρινούς συνεργασίας εργαζομένων και Διοίκησης, η προοπτική για την πραγματοποίηση αυξημένου έργου απο την Τράπεζα είναι δικαιολογημένα αισιόδοξη και στηρίζει τις καλύτερες ελπίδες για το μέλλον.

ΚΥΡΙΟΤΕΡΑ ΜΕΓΕΘΗ (σέ έκατ. δρχ.)	31.12.82	31.12.81	31.12.80	31.12.79	31.12.78
Σύνολο Ενεργητικοῦ	96.918	77.895	64.058	49.190	41.541
Σύνολο Δανείων					
Συμμετοχῶν & Εγγυήσεων	82.559	67.865	56.356	45.733	39.168
Δάνεια	67.700	55.506	44.088	33.092	27.114
Συμμετοχές	11.609	9.515	9.555	9.643	9.023
Εγγυήσεις	3.250	2.844	2.713	2.998	3.031
Επενδύσεις σέ Βιομηχανικές Περιοχές	6.847	5.696	3.387	2.211	1.708
Ιδια Κεφάλαια (Μετοχικό Κεφάλαιο, Αποθεματικά καί Προβλέψεις)	19.572	17.531	16.733	13.915	12.188
Σύνολο δανειακῶν κεφαλαίων	75.748	59.827	46.823	33.298	26.778
Δάνεια Τραπέζης Ελλάδος	23.226	25.186	25.041	22.633	19.455
Δάνεια μέ Τραπεζικά Ομόλογα	30.682	19.316	11.348	6.760	5.145
Δάνεια Ευρωπαϊκῆς Τράπεζας Επενδύσεων	5.113	2:212	1.076	327	339
Δάνεια Εξωτερικοῦ	16.727	13.113	9.358	3.578	1.839
Μικτά Κέρδη ἀπό εργασίες	9.502	8.162	6.069	3.960	2.544
Καθαρά Κέρδη	132	147	240	86	50
Δύναμη Προσωπικοῦ	590	597	696	690	678

Presentation
(Πρεζεντέϊσιον)
τό καλόγουστο κατάστημα
μέ εἴδη WMF καί CANDIA

'Ελᾶτε στό PRESENTATION καί θά δεῖτε:
• Τήν παγκόσμια γνωστή τέχνη τῆς γερμανικῆς WMF (Βέ, Ἔμ, Ἔφ): Μαχαιροπήρουνα ἀνοξείδωτα καί ἐπάργυρα. 'Εκλεκτά εἴδη δώρων. Κρύσταλλα. Ξεχωριστά οἰκιακά εἴδη. Κρυστάλλινα ποτήρια. 'Ανοξείδωτους δίσκους...
• Τίς φημισμένες πορσελάνες CANDIA. Τέχνη μέ ὑπογραφή.
'Ελᾶτε στό PRESENTATION.
Στό δικό σας τοπικό κατάστημα μέ «τοῦ κόσμου» τά ἀριστουργήματα....

WMF
Presentation
τό καλόγουστο κατάστημα
μέ εἴδη WMF καί CANDIA
Candia

WELLA

Προϊόντα εμπορίου
Wellapon
Life tex
Crisan
Recrin
Βαφή Koleston
(στενό και φαρδύ)
Bellady χρωμοσαμπουάν
Bellady χρωμολοσιόν
Wellaflex μισανπλί
Wellaflex λακ
Wella balsam
Wella for men
Handsan κρέμα χεριών

Σας γνωρίζουμε ότι στα προϊόντα εμπορίου Wella αντιπρόσωπος για όλη την Κρήτη είναι πάντα
ο κ. ΓΙΑΝΝΗΣ ΒΟΥΛΓΑΡΟΠΟΥΛΟΣ
Σμύρνης 24-Τηλ. 280197, 241604 - Ηράκλειο.
Για κάθε παραγγελία και γενικά οποιοδήποτε θέμα αφορά τα προϊόντα μας, μπορείτε να απευθύνεστε στον κ. Βουλγαρόπουλο ή στους περιοδεύοντες πωλητές μας κ. Κ. Παπακωνσταντίνου και κ. Γ. Φρατζεσκάκη.

ΓΥΡΟΣ ΙΤΑΛΙΑΣ
ΑΝΑΧΩΡΗΣΗ ΑΠΟ ΗΡΑΚΛΕΙΟ 30-7-83
13 μέρες, με πλοίο και πούλμαν
ΠΡΙΝΤΕΖΙ - ΠΟΜΠΗΙΑ - ΝΑΠΟΛΗ - ΡΩΜΗ - ΣΙΕΝΝΑ - ΦΛΩΡΕΝΤΙΑ - ΜΠΟΛΩΝΙΑ - ΒΕΝΕΤΙΑ - ΠΑΔΟΒΑ - ΡΙΜΙΝΙ - ΣΑΝ ΜΑΡΙΝΟ - ΑΓΚΟΝΑ

EUROPE TRAVEL CLUB
25ης ΑΥΓΟΥΣΤΟΥ 20 ΗΡΑΚΛΕΙΟΝ ΚΡΗΤΗ
ΤΗΛ.: (081) 223073. TELEX: 262-265 GR.
ΤΑΧ. ΘΥΡΙΣ 138
ΜΟΝΟ 50.000 δρχ. ΤΟ ΑΤΟΜΟ

ΖΗΤΟΥΝΤΑΙ

ΜΗΠΩΣ ψάχνετε εμάς; Εμείς αμείβουμε τους συνεργάτες μας με μισθό, προμήθειες, και πριμ.
Παρέχομε έξοδα κινήσεως ΙΚΑ και ομαδική ασφάλιση. Είμαστε Ολλανδική ανώνυμη εταιρεία με διεθνείς εργασίες, ζητάμε συνεργάτες 25—40 ετών. Η πείρα στις πωλήσεις επιθυμητή αλλά όχι απαραίτηση. Εξασφαλίζουμε την καριέρα σας για πάντα.
Λεωφ. Καλοκαιρινού 60 τηλ. 224-748, 235-390
από 9.00 π.μ. — 2.00 μ.μ. και από 5,30' μ.μ. — 9.00 μ.μ.

ΑΘΛΗΤΙΚΑ

Τά μεταγραφικά τοῦ ΟΦΗ

ΣΤΑΣΙΜΟΤΗΤΑ επικρατεί στα μεταγραφικά του ΟΦΗ, τόσο από την πλευρά της παραχώρησης, όσο και από την πλευρά της απόκτησης ποδοσφαιριστών.

ΚΑΙ αυτό παρά την έντονη δραστηριότητα της επιτροπής που βρίσκεται στην Αθήνα και που την αποτελούν ο Πρόεδρος της ΠΑΕ—ΟΦΗ Γιάννης Παπαματθαιάκης, ο Ταμίας Κώστας Καζανάκης και ο Έφορος Ποδοσφαίρου Παντελής Μυριοκεφαλιτάκης.

ΜΕΧΡΙ χθες βράδυ είχαν γίνει πολλές συζητήσεις με Συλλόγους, και με ποδοσφαιριστές που πρόκειται να έλθουν στον ΟΦΗ, αλλά οριστικό δεν υπήρχε τίποτα.

ΑΥΤΟ βασικά οφείλεται στο ότι δεν έχει ξεκαθαριστεί ακόμη το ποιούς ποδοσφαιριστές θα παραχωρήσει ο ΟΦΗ σε άλλους Συλλόγους.

ΠΑΝΤΩΣ πρέπει να σημειωθεί ότι οι περιπτώσεις μεταγραφής δύο ποδοσφαιριστών και συγκεκριμένα του Γραβάνη (Πανιωνίου) και του Χατζή (Απόλλωνα) μάλον ναυαγούν εξ αιτίας του ότι οι ομάδες τους δεν θέλουν να τους παραχωρήσουν, αλλά αντί να αρνηθούν ευθέως, ζητούν υπέρογκα ποσά.

Ἀναδιάρθρωση στό Δ.Σ. ΠΟΑ

ΜΕΤΑ τις πρόσφατες συμπληρωματικές εκλογές στον ΠΟΑ το διοικητικό Συμβούλιο ανασυγκροτήθηκε σε σώμα ως εξής:

Πρόεδρος: Καλέμπουμπας Ιωάννης.
Α΄ Αντ)δρος: Χατζηπαναγιώτου Αντώνης
Β΄ Αντ)δρος: Μαλανδράκης Επαμεινώνδας
Γεν. Γραμ. Τριγύρης Σάββας
Α΄ Γεν. Αρχηγός: Γεωργιάδης Στράτος
Β΄ Γεν. Αρχ. Κοκόνης Μιχ.
Ταμίας: Βαρδάκης Βαρδής
Έφορος γηπέδου: Καραντεμοίρης Ιωάννης
Δημ. Σχέσεις: Καραντεμοίρης Ιωάν., Τσεντελιέρος Δημ., Τριγύρης Σάββας.
Σύμβουλοι: Καζάνας Κων., Ποδάρας Αλέκος, Παράσχος Ιωάν., Γκούφας Μιχ., Μακριδάκης Μιχ., Κοκκάλης Μιχ.
Επιτροπή Μεταγραφών: Καζάνας Κων., Παράσχος Ιωάν., Καλέμπουμπας Ιωάν., Τριγύρης Σάββας, Γεωργιάδης Στράτος, Βαρδάκης Βαρδής.

Συνεχίζεται τό Μίνι-Μπάσκετ

ΓΙΑ το πρωτάθλημα του «Μίνι μπάσκετ »σημειώθηκαν τα παρακάτω αποτελέσματα:

Σάββατο
Εργοτέλης—ΠΑΟ Δειλινού 65—28.
ΓΕΗ—Ηρόδοτος 52—34
Κυριακή
Ηράκλειο—Κύδων (αναβλήθηκε λόγω βροχής).
ΟΑΧ—ΟΦΗ 56—3
Δευτέρα
ΠΑΟ Δειλινού— Αναγέννηση Άρη: 43—34
Ηρόδοτος—Εργοτέλης 43—37

ΤΟ πρωτάθλημα συνεχίζεται και σήμερα με τις παρακάτω συναντήσεις:

ΟΦΗ—Αναγέννηση Αρκ. στο γήπεδο του ΟΦΗ στις 7 μ.μ.
Κύδων— ΟΑΧ στα Χανιά στις 8 μ.μ.

Μικρὰ ἀλλὰ ἐνδιαφέροντα

● ΓΙΑ μερικές μέρες θ΄ απουσιάσει ο υπεύθυνος της στήλης αυτής, κάνοντας χρήση της άδειας του. Παραδίνει τη σκυτάλη στους βοηθούς του με την ελπίδα ή καλύτερα με την βεβαιότητα ότι θα τα καταφέρουν.

● ΤΗΝ Παρασκευή το βράδυ στο κέντρο «Αριάδνη» ο Εργοτέλης θα κάνει χορό γιά να γιορτασθεί η κατάκτηση του Κυπέλλου Ερασιτεχνών Ελλάδος. Παράλληλα η Διοίκηση των κιτρινόμαυρων θα δώσει τιμητικές διακρίσεις σ΄ όλους εκείνους που συμβάλανε για την κατάκτηση αυτή.

● ΟΠΩΣ ανακοινώθηκε από τη Διοίκηση του ΠΟΑ αύριο Πέμπτη το βράδυ στις 9 θα γίνει πλειοδοτικός διαγωνισμός στα γραφεία του Συλλόγου, για την μίσθωση του μπαρ του γηπέδου.

● ΣΕ λίγες μέρες στην «Π» μια ανάλυση των πρωταθλημάτων όλων των Κατηγοριών. Από την Α΄ Εθνική μέχρι την Γ΄ Κατηγορία του τοπικού. Σε λίγες μέρες το πρωτάθλημα θα μπει στο...μικροσκόπιο. Και μαζί η προκήρυξη ενός διαγωνισμού με πλούσια δώρα.

● Ο ΓΕΝ. Γραμματέας Αθλητισμού Κίμωνας Κουλούρης ανακοίνωσε χθες ότι οριστικά και αμετάκλητα η ανώτατη έμψυχη αθλητική δύναμη των ποδοσφαιρικών ανωνύμων εταιριών απ ότη νέα αγωνιστική περίοδο θα είναι 35 ποδοσφαιριστές από τους οποίους οι 25 επαγγελματίες και οι 10 ημιεπαγγελματίες. Ακόμα ο κ. Κουλούρης είπε ότι σε καμμιά περίπτωση δεν θα αυξηθούν οι ξένοι ποδοσφαιριστές, αλλά κάθε ομάδα θα συνεχίσει να έχει το πολύ δυο αλλοδαπούς.

Ο κ. ΧΑΡΑΛΑΜΠΟΠΟΥΛΟΣ ΕΙΠΕ ΧΘΕΣ

Ἡ ἄσκηση τῆς Ἑλληνικῆς προεδρίας βρὶσκει τὴν ΕΟΚ σέ βαθειὰ κρίση

ΣΥΝΕΝΤΕΥΞΗ ΤΟΥ ΣΤΟΥΣ ΕΥΡΩΠΑΙΟΥΣ ΔΗΜΟΣΙΟΓΡΑΦΟΥΣ

ΣΤΡΑΣΒΟΥΡΓΟ 5 (ΑΠΕ)— Μετά την πρωϊνή συνεδρίαση της ολομέλειας του ερωπαϊκού κοινοβουλίου ο κ. Χαραλαμπόπουλος έδωσε συνέντευξη τύπου.

Ο κ. Χαραλαμπόπουλος ευχαρίστησε στην αρχή τους δημοσιογράφους για την παρουσία τους στην αίθουσα της συνέντευξης και τους ζήτησε να μελετήσουν τον λόγο που εκφώνησε το πρωΐ για να βγάλουν τα συμπεράσματα τους σχετικά με τον τρόπο που η Ελλάδα προτίθεται να ασκήσει την προεδρία στο δεύτερο εξάμηνο αυτού του χρόνου. Ο κ. Χαραλαμπόπουλος τόνισε, στην συνέχεια, ότι η άσκηση της Ελληνικής προεδρίας βρίσκει την ΕΟΚ σε μια βαθειά κρίση αλλά, τόνισε «πιστεύω πως θα ανταποκριθούμε στην πρόκληση αυτή» για την προώθηση των εκρεμών κοινοτικών προβλημάτων.

Σε ερώτηση δημοσιογράφου σχετική με το γεγονός ότι δεν αναφέρθηκε στον λόγο του σε όλα τα σημεία που απασχολούν σήμερα με το γεγονός αλλά και την Ελλάδα, όπως, π.χ. την καταπάτηση των ανθρώπινων δικαιωμάτων στην Κύπρο από την Τουρκία, ο κ. Χαραλαμπόπουλος παραδέχθηκε πως, πράγματι, δεν κάλυψε στον λόγο του όλα τα σημεία, αλλά αυτό δεν σημαίνει πως στην διαρκεια της, η Ελληνική προεδρία δεν θα προτείνει τις απαραίτητες λύσεις σ όσα προβλήματα ανακύψουν. Σε άλλη ερώτησηγια την Μέση Ανατολή και «τον ρόλο που θα έχει να παίξει η Ελλάδα στο εξάμηνο της προεδρίας της δεδομένου του γεγονότος ότι το Ισραήλ εκπροσωπείται διπλωματικά, στο χαμηλότερο δυνατό επίπεδο, στην Αθήνα», ο κ. Χαραλαμπόπουλος απάντησε ότι το Μεσανατολικό πρόβλημα δεν είναι τόσο απλό, αλλά, αντίθετα, εξαιρετικά σύνθετο και ιδιαίτερα πολύπλοκο.

Η κατασταση στη Μέση Ανατολή, είπε, είναι εκρηκτική, και απειλητική για την διεθνή ειρήνη. Η Ελληνική κυβέρνηση, υπογράμμισε ο υπουργός εξωτερικών έχει πάρει σαφή θέση στο Μεσανατολικό και έχει εκφρασθεί για μια διαρκή ειρήνη στην ειρήνη στην περιοχή η οποία τότε μόνο θα ειναι διαρκεί αν πράγματι ληφθούν υπόψη τα δικαιώματα όλων των λαών. Στις 20 Σεπτεμβρίου 1982 συνέχισε ο κ Χαραλαμπόπουλος, οι «δέκα» αποδέχθηκαν το δικαίωμα του Παλαιστινιακού λαού για την δημιουργία ανεξαρτήτου κράτους. Για μας τόνισε ο κ. Χαραλαμπόπουλος είναι θέμα αρχής κάθε λαός να χει το δικαίωμα για μια δική τουπατρίδα και στα πλαίσια αυτής της αρχής κινούμεθα. Για τα Ισραήλ είπε ο κ. Χαραλαμπόπουλος πως χρειάζεται η εξασφάλιση ασφαλών συνάρων του. Θα κάνουμε ό τι μπορούμε, κατέληξε ο υπουργός εξωτερικών της χώρας μας για να προωθήσουμε στη Μέση Ανατολή μια ειρήνη μόνιμη και βιώσιμη που θα εξασφαλίζει ταυτόχρονα και όλα τα δικαιώματα ύπαρξης των λαών της περιοχής αυτής του κόσμου.

Σε ερώτηση για το Ελληνικό μνημόνιο και σχετικά με το αν η Ελλάδα έχει ικανοποιηθεί με τα όσα περιέχονται στην σχετική απάντηση που της έδωσε η ευρωπαϊκή επιτροπή ο κ. Χαραλαμπόπουλος είπε, ότι στην απάντηση της, η επιτροπή ικανοποιεί ορισμένα από τα ελληνικά αιτήματα πλήρως. Ορισμένα αλλά τα ικανοποιεί τμηματικά και τέλος μερικά ακόμη δεν τα ικανοποιεί καθόλου. Στην Στουτγάρδη οι ηγέτες και πρωθυπουργοί των «δέκα» εξέφρασαν τη σαφή και συγκεκριμένα πολιτική τους βούληση για προώθηση των διαβουλεύσεων πάνω στα Ελληνικά αιτήματα. Ελπίζουμε είπε ο κ. Χαραλαμπόπουλος ότι η κοινότητα θα δώσει ακόμη τις ικανοποιητικές για μας απαντήσεις σε όσα από τα αιτήματα μας δεν έχει εκφρασθεί μέχρι σήμερα και που είναι κυρίως αιτήματα οικονομικά απάντηση, που αν είναι θετική θα μας επιτρέψει να προχωρήσουμε σε μια αυτοδύναμη ανάπτυξη της Ελληνικής οικονομίας.

Σε ερώτηση για τις βάσεις των ΗΠΑ στην Ελλάδα, σε συνδυασμό με την συμμετοχή της χώρας μας στις ευρωπαϊκέςκοινότητες ο κ. Χαραλαμπόπουλος ήταν κάτι παραπάνω από κατηγορηματικός στην επιδίωξη του να διαχωρίσει, με τον πιο σαφή τρόπο, το θέμα των διαπραγματεύσεων για τις βάσεις από την κοινότητα συμμετοχήμας Ο κ. Χαραλαμπόπουλος τόνισε ότι οι βάσεις είναι αντικείμενο διμερούς συμφωνίας μεταξύ της Ελλάδας και των Ηνωμένων Πολιτειών και πως οι διαπραγματεύσεις για αυτές είναι ένα ζήτημα του Κυριαρχου Ελληνικού λαού που εκφράζεται από την νόμιμη κυβέρνηση του, μόνη αρμόδια και υπεύθυνη να χαράξει την εξωτερική της πολιτική ανάλογα με τα γενικότερα συμφέροντα της χώρας. Για την πολιτική συνεργασία των «δέκα» ο κ Χαραλαμπόπουλος θέλησε και στο σημείο αυτό, να διαλύσει παρεξήγηση που θα μπορούσε να δημιουργηθεί λέγοντας πως άλο πράγμα είναι η πολιτική συνεργασία και άλο πράγμα είναι η εξωτερική πολιτική μιας χώρας—μέλους της ΕΟΚ. Η εξωτερική πολιτική κάθε χώρας, είπε ο κ. Χαραλαμπόπουλος, και ασφαλώς και της δικής μου, δεν θα προσδιορισθεί από τις οποίες αποφάσεις ή συζητήσεις των «δέκα» εταιρων, αλλά από την νόμιμη κυβέρνηση κάθε χώρας —μέλους.

ΥΠΟΥΡΓΕΙΟ ΥΓΕΙΑΣ ΚΑΙ ΠΡΟΝΟΙΑΣ
ΠΑΓΚΡΗΤΙΟ ΒΕΝΙΖΕΛΕΙΟ ΚΑΙ ΠΑΝΑΝΕΙΟ
ΓΕΝΙΚΟ ΝΟΣΟΚΟΜΕΙΟ

ΠΡΟΚΗΡΥΞΗ

Το Διοικητικό Συμβούλιο του Παγκρητίου Βενιζελείου και Πανανείου Γενικού Νοσοκομείου Ηρακλείου - Κρήτης προκειμένου να προσλάβει τριάντα (30) μαθήτριες ΣΤΗ ΜΕΣΗ ΤΕΧΝΙΚΗ ΚΑΙ ΕΠΑΓΓΕΛΜΑΤΙΚΗ ΝΟΣΗΛΕΥΤΙΚΗ ΣΧΟΛΗ για το σχολικό έτος 1983—1984

ΚΑΛΕΙ

Τις ενδιαφερόμενες να εγγραφούν στη Σχολή από 10—20 Αυγούστου ε.έ.

Δικαιολογητικά εγγραφής

1. Απολυτήριο Γυμνασίου νέου τύπου του Ν. 309)76
2. Πιστοποιητικό γεννήσεως.
3. Υπεύθυνη δήλωση του πατέρα και της μητέρας για το πρόσωπο που ορίζουν σαν κηδεμόνα του παιδιού τους στο Ηράκλειο.
4. Υπεύθυνη δήλωση του Νόμου 105 ότι οι γονείς δέχονται την επιλογή του παιδιού να φοιτήσει στη Μ.Τ.Ε.Ν. Σχολή.
5. Πιστοποιητικό Υγείας και αρτιμελείας.
6. Δύο συστατικές επιστολές ευ΄υπολήπτων ατόμων του τόπου κατοικίας (Να σταλούν ταχυδρομικώς).

Η φοίτηση στη Σχολή είναι ΔΩΡΕΑΝ και διαρκεί 2 χρόνια (οι μαθήτριες φοιτούν ως εσωτερικές και αποδέχονται τις υποχρεώσεις που ορίζει ο Κανονισμός της Σχολής).

Πληροφορίες δίνονται καθημερινά στη Σχολή 7—2 μ.μ.

Διεύθυνση: Παγκρήτιο Βενιζέλειο και Πανάνειο Γενικό Νοσοκομείο Ηράκλειο - Κρήτης.

Τηλέφωνα: 231931, 231-932 εσωτ. 224.

Ο Πρόεδρος
του Διοικητικού Συμβουλίου
Γιάννης Βασιλάκης

1—2

ΣΧΟΛΗ ΤΟΥΡΙΣΤΙΚΩΝ ΕΠΑΓΓΕΛΜΑΤΩΝ

ΠΡΟΚΗΡΥΞΗ ΔΙΑΓΩΝΙΣΜΟΥ

Η Σχολή Τουριστικών Επαγγελμάτων προκηρύσσει δημόσιο μειοδοτικό διαγωνισμό με σφραγισμένες προσφορές για τη ραφή 850 περίπου στολών εξόδου αρρένων—θηλέων, ως κάτωθι:

α) Για τα Εκπ)ρια Ρόδου 170 περίπου στολές
β) Για το Εκπ)ριο Ηρακλείου 100 περίπου στολές.
γ) Για το Εκπ)ριο Θεσ)κης 170 περίπου στολές
δ) Για το Εκπ)ριο Κέρκυρας 100 περίπου στολές.
ε) Για το Εκπ)ριο Ναυπλίου 110 περίπου στολές
στ) Για το Εκπ)ριο Πάρνηθας 205 περίπου στολές και
ζ) Για το Εκπ)ριο Αλεξ)πολης 90 περίπου στολές.

Ο διαγωνισμός θα πραγματοποιηθεί την 27η Ιουλίου ημέρα Τετάρτη και ώρα 10.30 έως 11 π.μ. (πέρας λήψεως προσφορών), ως ακολούθως:

α) Στην Αθήνα στα Γραφεία της Γεν. Δ)νσης της Σχολής οδός Δραγατσανίου 4—4ος όροφος (τηλ. 3233-625), για όλα τα Εκπαιδευτήρια.
β) Στην Ρόδο, στο Εκπαιδευτήριο Ανώτερης Εκπ)σης (Ξενοδ. «ΗΛΙΟΣ»).
γ) Στο Ηράκλειο στο Γραφείο ΕΟΤ —Ξανθουδίδου 1—Ηράκλειο.
δ) Στην Κέρκυρα, στο Εκπαιδευτήριο Βασικής Εκπ)σης (Ξενοδ. ΦΑΙΑΚΙΟ).
ε) Στη Θεσ)κη, στο Εκπ)ριο Βασικής Εκπ)σης (ξεν. ΑΚΤΗ ΗΛΙΟΥ) Αγ. Τριάς.
στ) Στο Ναύπλιο στο Εκπ)ριο Ναυπλίου (Ξενοδ. «REX»)
ζ) Στην Αλεξ)πολη, στο Εκπαιδευτ. Αλεξ)λης (Ξεν. «ΔΙΟΝΥΣΟΣ»).

Οι όροι διακηρύξεως και περισσότερες πληροφορίες παρέχονται στα ως ανωτέρω αναφερόμενα γραφεία της Σχολής και κατά τις ώρες 8—14.00 καθημερινά.

Από την Σχολή Τουριστικών Επαγγελμάτων

ΠΡΟΣΚΛΗΣΙΣ ΚΑΙ ΑΠΑΓΟΡΕΥΣΙΣ ΠΑΡΟΧΗΣ

Δυνάμει της υπ΄ αρ. 124)29-6-1983 αποφάσεως του Μονομελούς Πρωτοδικείου Ηρακλείου —Διαδικασία εκουσίας Δικαιοδοσίας— προσκαλείται πας κομιστής των εν τη ρηθείση αποφάσει αναφερομένων υπ΄ αριθ. 500—750 και 1230—1530 ανωνύμων Μετοχών, της εν Αθήναις εδρευούσης Α.Ε. υπό την επωνυμία «ΠΑΝΕΛΛΑΔΙΚΗ» Ανώνυμος Εταιρεία Εμπορικών ΞΕΝΟΔΟΧΕΙΑΚΩΝ ΤΟΥΡΙΣΤΙΚΩΝ ΤΕΧΝ. ΝΑΥΤΙΛΙΑΚΩΝ ΒΙΟΜΗΧΑΝΙΚΩΝ και ΓΕΝΙΚΩΝ ΕΠΙΧΕΙΡΗΣΕΩΝ Α.Ε.» όπως το βραδύτερον εντός προθεσμίας 65 ημερών, από της δημοσιεύσεως της ως άνω αποφάσεως, αναγγείλη τα δικαιώματα του, εφ΄ όσον δε κατέχη τα ως άνω αξιόγραφα, καταθέση ταύτα εις την Γραματείαν του Δικαστηρίου. Τούτου, επί απωλεία, άλλης της ισχύος αυτών.

Ωσαύτως απαγορεύει την κατά την διάρκειαν της διαδικασίας της προσκλήσεως, άσκησιν οιουδήποτε δικαιώματος απορρέοντος εκ της κατοχής των ως άνω Μετοχών.

Εν Ηρακλείω τη 5 Ιουλίου 83
Ο πληρεξούσιος Δικηγόρος
Γεώργ. Κων. Μαμαλάκης

ΙΕΡΑ ΕΓΚΑΙΝΙΑ ΙΕΡΗ ΠΑΝΗΓΥΡΗ

Αύριο Πέμπτη 7 Ιουλίου εορτή της Αγίας Μεγαλομάρτυρας και αθλοφόρου

ΚΥΡΙΑΚΗΣ

Εγκαινιάζεται πανηγυρίζων, ο Ιερός Ναός της Αγίας (Δεξιό κλίτος) της εκκλησίας του Αγίου Ελευθερίου Ηρακλείου, στη Θέρισσο.

Των Ι. Ακολουθιών θα προεξάρχη ιερουργών, ο Σεβ. Αρχιεπίσκοπος Κρήτης κ.κ. ΤΙΜΟΘΕΟΣ.

Ο ευσεβής Λαός παρακαλείται να παρακολουθήσει τις παραπάνω Ι. Ακολουθίες.

Ηράκλειο 3 Ιουλίου 1983
Το Εκκλησ. Συμβούλιο

1—2

ΕΚΔΡΟΜΗ

Ο Πολιτιστικός Σύλλογος Ζαριανών της πόλης Ηρακλείου διοργανώνει 2ήμερη εκδρομή στη Σαντορίνη από 30)7—31)7.

Θέσεις περιορισμένες.

Για εγγραφές— πληροφορίες στο γραφείο του Συλλόγου: Πανάρους 5 (Πλ. Αγ. Μηνά) ώρες: 6—8 μ.μ.καθημερινώς.

Τελευταία προθεσμία εγγραφής μέχρι 9-7-83.

ΕΚΔΡΟΜΕΣ
ΑΠΟ ΗΡΑΚΛΕΙΟ

Α. ΓΥΡΟΣ ΠΕΛΟΠΟΝΝΗΣΟΥ 15 έως 20 ΙΟΥΛΙΟΥ
Β. ΚΕΡΚΥΡΑ — ΓΙΑΝΝΕΝΑ — ΚΑΣΤΟΡΙΑ — ΠΡΕΣΠΕΣ— ΦΛΩΡΙΝΑ ΕΔΕΣΣΑ — ΒΕΡΟΙΑ — ΘΕΣ)ΝΙΚΗ 22 έως 31 ΙΟΥΛΙΟΥ
Γ. ΚΑΒΑΛΑ — ΘΑΣΟΣ — ΞΑΝΘΗ — ΑΛΕΞΑΝΔΡΟΥΠΟΛΙΣ — ΚΗΠΟΙ (Σύνορα) — ΤΕΜΠΗ — ΒΟΛΟΣ 29)7 έως 5)8.
Δ. ΡΟΔΟΣ (αεροπορική) 20 έως 24)8.
Ε. ΕΚΘΕΣΙΣ ΘΕΣ)ΝΙΚΗΣ — ΧΑΛΚΙΔΙΚΗ 9 έως 14)9.

ΠΡΟΓΡΑΜΜΑΤΑ - ΕΓΓΡΑΦΕΣ

Γραφείο Γενικού Τουρισμού ΖΕΊΣ TRAVEL

25ης Αυγούστου 48 — Τηλ. 223214 — 243091.

ΚΑΛΟΚΑΙΡΙΑΤΙΚΗ ΒΡΑΔΥΑ ΤΟΥ ΕΡΓΟΤΕΛΗ

ΠΑΡΑΣΚΕΥΗ 8 ΙΟΥΛΙΟΥ

9,30΄ το βράδυ στην «ΑΡΙΑΔΝΗ»
Για να γιορτάσομε την
κατάκτηση του ΚΥΠΕΛΛΟΥ.
Για να τιμήσομε αυτούς
που μας συμπαραστάθηκαν.
Για μιά όμορφη διασκέδαση
με πολύ κέφι
και φιλική ατμόσφαιρα.

ΠΡΟΣΚΛΗΣΗ

ΓΕΝ. ΣΥΝΕΛΕΥΣΗΣ

Ο Γ.Σ. ο ΕΡΓΟΤΕΛΗΣ καλεί όλα τα μέλη του στην τακτική Γενική Συνέλευση, που θα γίνει στην ΕΠΣΗ την Τετάρτη 6-7-83 και ώρα 7 το απόγευμα.

Τα θέματα που θα συζητηθούν είναι:

1) Λογοδοσία του απερχομένου Δ.Σ. και έκθεση πεπραγμένων
2) Οικονομικός απολογισμός του απερχομένου Δ.Σ.
3) Έκθεση εξελεγκτικής επιτροπής.
4) Έγκριση απολογισμού και απαλλαγή του απερχομένου Δ.Σ. από κάθε ευθύνη.
5) Διάφορα θέματα
6) Αρχαιρεσίες για την ανάδειξη μελών του νέου Δ.Σ.

Πρέπει να σημειώσετε ότι:

α) Αιτήσεις για υποψηφιότητες μπορούν να παραδίδονται καθημερινά στον κ. Νικηφοράκη μέχρι τις 5-7-83.
β) Στις αρχαιρεσίες δικαίωμα ψήφου έχουν μόνο τα ταμειακά εντάξει μέλη.
γ) Αν δεν υπάρξει απαρτία, η Γ. Συνέλευση θα γίνει την επόμενη Τετάρτη 13-7-1983, πάλι στην ΕΠΣΗ, την ίδια ώρα, χωρίς ιδιαίτερη πρόσκληση.

Για το Δ.Σ. του Γ.Σ.
Ο ΕΡΓΟΤΕΛΗΣ
Ο Πρόεδρος
Μανόλης Νικηφοράκης
Ο Γ Γραμματέας
Κων. Συγγενίδης

« ΑΡΙΑΔΝΗ »
ΤΖΙΝΑ ΣΠΗΛΙΟΤΟΠΟΥΛΟΥ
ΣΤΟ ΜΕΓΑΛΟ ΧΟΡΟ
ΤΟΥ ΕΡΓΟΤΕΛΗ
Και για Παρασκευή —
Σάββατο — Κυριακή.

— **ΡΟΜΑΝΤΙΚΟΣ ΓΥΡΟΣ ΑΥΣΤΡΙΑΣ - ΜΟΝΑΧΟ, 29)07**
14 μέρες, ημιδιατροφή, από Ηράκλειο 33.500
— **ΟΥΓΓΑΡΙΑ - ΓΥΡΟΣ ΑΥΣΤΡΙΑΣ, 28)07**
15 μέρες, ημιδιατροφή, από Ηράκλειο 37.500
— **ΜΕΓΑΛΟΣ ΓΥΡΟΣ ΙΤΑΛΙΑΣ, 22)07**
15 μέρες, ημιδιατροφή, από Ηράκλειο 47.000
— **ΜΙΚΡΟΣ ΓΥΡΟΣ ΙΤΑΛΙΑΣ 15)07, 28)07**
12 μέρες, ημιδιατροφή από Ηράκλειο 42.500
— **ΑΕΡΟΠΟΡΙΚΩΣ ΜΟΣΧΑ - ΚΙΕΒΟ - ΛΕΝΙΝΓΚΡΑΝΤ 07)08**
Όλα πληρωμένα, από Ηράκλειο, 59.500
— **ΑΕΡΟΠΟΡΙΚΩΣ ΡΟΔΟ, 30)07, ΑΠΟ ΗΡΑΚΛΕΙΟ 12.300**
— **ΒΟΥΛΓΑΡΙΑ** 16)07, 23)07, 06)08
Όλα πληρωμένα από Ηράκλειο, 15.700
— **ΠΡΟΣΦΟΡΑ!! ΜΕΓΑΛΑ ΤΑΞΙΔΙΑ**
1) **ΙΣΠΑΝΙΑ - ΧΩΡΑ ΒΑΣΚΩΝ - ΑΝΔΑΛΟΥΣΙΑ - ΠΟΡΤΟΓΑΛΙΑ, 31)07**
Από Ηράκλειο αεροπορικώς, εσωτερικός γύρος με πούλμαν, **14 ημέρες** δρχ. 67.000
2) **ΛΟΥΞΕΜΒΟΥΡΓΟ - ΒΕΛΓΙΟ - ΟΛΛΑΝΔΙΑ, 25)08**
16 μέρες από Ηράκλειο Δρχ. 67.000
3) **ΙΤΑΛΙΑ - ΓΑΛΛΙΑ - ΕΛΒΕΤΙΑ, 09)08, 06)09**
16 μέρες, από Ηράκλειο, Δρχ. 69.500.
4) **ΙΤΑΛΙΑ - ΚΥΑΝΗ ΑΚΤΗ, 19)08**
18 μέρες, από Ηράκλειο Δρχ. 62.500.

SUN COMFORT TOURS
ΠΛ. ΚΑΛΛΕΡΓΩΝ 17 Β΄ΟΡΟΦΟΣ ΤΗΛ 281.504 - 241.833 - 4
ΙΔΙΟΚΤΗΣΙΑ: ΓΕΝΙΚΗ ΤΟΥΡΙΣΤΙΚΗ Α.Ε. ΞΕΝΟΔΟΧΕΙΑΚΕΣ ΚΑΙ ΤΟΥΡΙΣΤΙΚΕΣ ΕΠΙΧ/ΣΕΙΣ
ΤΑΞΙΔΙΑ – ΕΚΔΡΟΜΕΣ – ΤΟΥΡΙΣΜΟΣ
Μέ τή φροντίδα τού πρώτου Γραφείου στήν Κρήτη στίς Εκδρομές Εξωτερικού.

«ΔΗΜΟΠΡΑΤΗΡΙΟ ΚΡΗΤΗΣ Ο.Ε.»
Χ. ΖΑΧΑΡΟΠΟΥΛΟΣ - Δ. ΠΑΚΗΣ
ΚΑΛΑΜΑ 1 και ΔΗΜΟΚΡΑΤΙΑΣ
ΗΡΑΚΛΕΙΟ — Τηλ. 232654

ΑΝΑΚΟΙΝΩΣΗ

Βιομήχανοι, Βιοτέχνες, Έμποροι, Νοικοκυρές,

Ήδη λειτουργεί στην οδό ΚΑΛΑΜΑ 1 και ΔΗΜΟΚΡΑΤΙΑΣ, το «ΔΗΜΟΠΡΑΤΗΡΙΟ ΚΡΗΤΗΣ Ο.Ε.».

Σκοπός του είναι να εκθέτει και να πουλά με δημοπρασίες και για λογαριασμό σας, ό,τι είδος έχετε ΣΤΟΚ ή επιθυμείτε να το εκποιήσετε — να αντικαταστήσετε — να απαλλαγείτε απ΄ αυτό.

Η παραμονή του στα χέρια σας, ίσως να δημιουργεί οικονομικό και αποθηκευτικό πρόβλημα.

Πιστεύουμε ότι η προσπάθειά μας αυτή θα δώσει λύση που ενδεχομένως αντιμετωπίζεται και ότι είναι μέσα στο πνεύμα της εποχής μας.

Για περισσότερες πληροφορίες επισκεφθείτε μας — τηλεφωνείστε μας, ή πέστε μας πού είστε, να σας επισκεφθούμε εμείς.

Φιλικώτατα
«ΔΗΜΟΠΡΑΤΗΡΙΟΝ ΚΡΗΤΗΣ Ο.Ε.»
Υπεύθυνος Διευθυντής
Ν. ΚΥΡΙΑΚΟΥ Τηλ. 232654

ΞΕΝΟ ΣΥΝΑΛΛΑΓΜΑ

5-7-83

Ν. Υόρκης	82,701	85,219
Δ. Γερμανίας	32,381	33,367
Παρίσι	10,777	11,105
Λονδίνου	126,491	130,343
Ελβετία	39,046	40,236
Ολλανδίας	28,906	29,786
Ιταλίας	5,348	5,636
Δανίας	8,991	9,286
Αυστρίας	4,601	4,741
Σουηδίας	10,809	11,139
Νορβηγίας	11,043	11,635

Χθές Σήμερα Αὔριο

ΚΑΙ ΤΟ ΓΕΓΟΝΟΣ, το μεγάλο γεγονός της συναυλίας της Τζοάν Μπαέζ πέρασε πια στο παρελθόν. Σχόλια, κρίσεις, κριτικές,

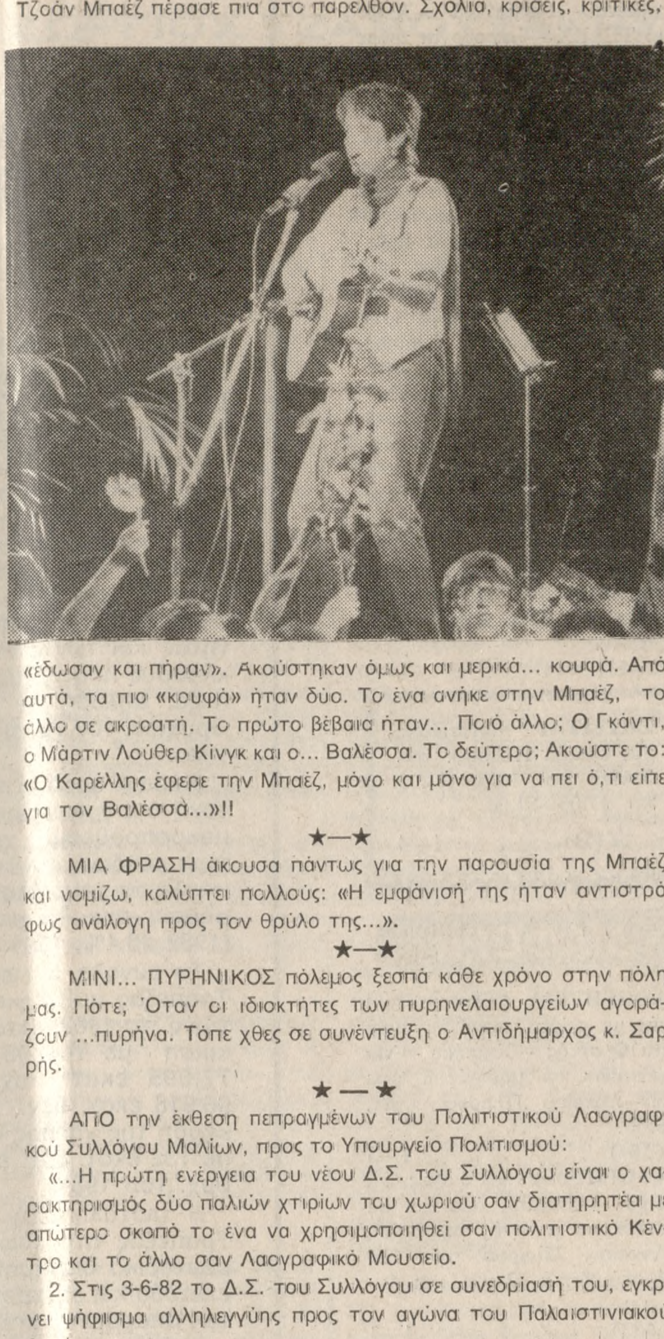

«είδωσαν και πήραν». Ακούστηκαν όμως και μερικά... κουφά. Από αυτά, τα πιο «κουφά» ήταν δυο. Το ένα ανήκε στην Μπαέζ, το άλλο σε ακροατή. Το πρώτο βέβαια ήταν... Ποιό άλλο; Ο Γκάντι, ο Μάρτιν Λούθερ Κίνγκ και ο... Μπαέζ. Το δεύτερο; Ακούστε το: «Ο Καρέλλης έφερε την Μπαέζ, μόνο και μόνο για να πει ό,τι είπε για τον Βαλέσσα...»!!

★—★

ΜΙΑ ΦΡΑΣΗ άκουσα παντως για την παρουσία της Μπαέζ και νομίζω, καλύπτει πολλούς: «Η εμφάνισή της ήταν αντίστροφως ανάλογη προς τον θρύλο της...».

★—★

ΜΙΝΙ... ΠΥΡΗΝΙΚΟΣ πόλεμος ξεσπά κάθε χρόνο στην πόλη μας. Πότε; Όταν οι ιδιοκτήτες των πυρηνελαιουργείων αγοράζουν... πυρήνα. Τότε έχεις σε συνέντευξη τον Αντιδήμαρχο κ. Σαρρής.

★—★

ΑΠΟ την έκθεση πεπραγμένων του Πολιτιστικού Λαογραφικού Συλλόγου Μαλίων, προς το Υπουργείο Πολιτισμού:

«...Η πρώτη ενέργεια του νέου Δ.Σ. του Συλλόγου είναι ο χαρακτηρισμός δύο παλιών χτιρίων του χωριού σαν διατηρητέα με απώτερο σκοπό το ένα να χρησιμοποιηθεί σαν πολιτιστικό Κέντρο και το άλλο σαν Λαογραφικό Μουσείο.

2. Στις 3-6-82 το Δ.Σ. του Συλλόγου σε συνεδρίασή του, εγκρίνει ψήφισμα αλληλεγγύης προς τον αγώνα του Παλαιστινιακού Λαού.

3. Στις 23-6-82 στέλνονται απευθείας στον ΟΑΠ 45 κιβώτια γάλα, αξίας 80.000 δρχ. και έμβασμα 40.000 δρχ. για τα παιδιά και το Λαό της Παλαιστίνης, προσφορές του Μαλιώτικου Λαού.

4. Στέλνεται στις 8-9-82 χαιρετισμός στο γερμανικό φιλειρηνικό Κίνημα για την Ειρήνη και τον Αφοπλισμό.

5. Στέλνεται στο Υπουργείο Πολιτισμού και Επιστημών μια επιστολή - αίτηση για οικονομική ενίσχυση για τη δημιουργία Πολιτιστικού Κέντρου και Λαογραφικού Μουσείου στις 28-7-82.

6. Ο Πολιτιστικός Σύλλογος Μαλίων παραδίδει δωρεάν μαθήματα εθνικών χορών και δημιουργεί χορευτικό Συγκρότημα.

7. Δεντροφυτεύει πλατείες και τμήματα του χωριού.

8. Στις 21-6-82 (Προφήτης Ηλίας) διοργανώνει το πρώτο Λα΄ι΄κό Πανηγύρι στην πλατεία του χωριού παρουσία του Νομάρχη Ηρακλείου κ. Γεωργιάδη.

9. Τους θερινούς μήνες ο Σύλλογος προσκαλεί να δώσουν παραστάσεις τα θέατρα: «Νέα Σκηνή» με το έργο «ΚΙΛΕΛΕΡ», το «Θέατρο Κρήτης» με το έργο «Ο ΦΩΝΤΑΣ», το «Λα΄ι΄κό Θέατρο Πειραιά» με το έργο «Εκκλησιάζουσες» και τέλος το «Θέατρο Δωδεκανήσου» με το έργο «Το Γα΄ι΄τανάκι».

10. Στις 28-10-82 ο Σύλλογος διοργανώνει χορευτικό βραδυνό στο Ξενοδ. «Σειρήνες» και τα χρήματα που εισπράχθηκαν από την εκδήλωση διατέθηκαν στη μερική ανακαίνιση του Πολιτιστικού Κέντρου.

11. Ο Σύλλογος προκηρύσσει διαγωνισμό για την καθαρότερη και ομορφότερη αυλή του χωριού με χρηματικά βραβεία 1) 5.000, 2) 3.000 και 3) 2.000 δρχ. Τα βραβεία δόθηκαν στις 30-12-82.

12. Στις 28-10-82 ημέρα εθνικού εορτασμού γίνεται επίδειξη εθνικών χορών στη πλατεία του χωριού από το παιδικό χορευτικό τμήμα του Συλλόγου.

14. Δημιουργείται δανειστική βιβλιοθήκη.

15. Στις 17 Νοεμβρίου ο Σύλλογός μας διοργανώνει εορταστικές εκδηλώσεις για την επέτειο του Πολυτεχνείου. Προκηρύσσει διαγωνισμό σχεδίου στο δημοτ. σχολείο με θέμα «Το Πολυτεχνείο» και έκθεση ιδεών, με το ίδιο θέμα, μεταξύ των μαθητών του Γυμνασίου. Στις αίθουσες του δημοτ. σχολείου γίνεται προβολή ταινίας με θέμα «Το Πολυτεχνείο» και απονέμονται τα βραβεία για τα 6 πρώτα σχέδια και εκθέσεις.

Στα γραφεία του Συλλόγου γίνεται έκθεση αντιστασιακής αφίσσας. (Το φιλμ για το Πολυτεχνείο προβάλλεται και στους Πολιτιστικούς Συλλόγους Λ. Χερσονήσου και Μιλάτου. Επίσης η έκθεση αντιστασιακής αφίσσας μεταφέρεται και στη Μίλατο).

16. Ο Σύλλογος παίρνει την πρωτοβουλία και πρωτοστατεί στην ίδρυση Αθλητικού Σωματείου Μαλίων «Ο Σαρπηδών» με τμήματα Βόλε΄υ΄, Μπάσκετ, Τένις, Κολύμβησης, κλασικού αθλητισμού ενόργανης Γυμναστικής κλπ.

18. Διοργανώνει ο Σύλλογός μας στα γραφεία του έκθεση φωτογραφίας με θέμα «Σπίτια και Μορφές του χωριού μας» από το 1940 έως το 1980. Στα εγκαίνια παρευρέθηκε και ο Νομάρχης Ηρακλείου κ. Γεωργιάδης.

19. Στις 23 και έως τις 30-12-82 έγινε έκθεση βιβλίου και πνευματικών παιγνιδιών στα γραφεία του Συλλόγου.

20. Στις 24-12-82 τέλος τραγουδιώνται από το μουσικό τμήμα του Συλλόγου με συνοδεία κρητικής λύρας κρητικά παραδοσιακά κάλαντα. Για το 1983 ο Σύλλογος εκδίδει και κυκλοφορεί ημερολόγιο έξι σελίδων με φωτογραφίες από τα Μάλια.

Όλες οι παραπάνω εκδηλώσεις χρηματοδοτήθηκαν από εισφορές μελών του Συλλόγου και από έσοδα των διαφόρων εκδηλώσεων».

★—★

ΤΕΣΣΕΡΕΙΣ συμπολίτες φαίνεται ότι μοιράστηκαν τα 60 εκατομμύρια του Λα΄ι΄κού. Οι τρεις τηλεφώνησαν στο πρακτορείο που πούλησε το τυχερό λαχείο λέγοντας πως έχουν λαχνούς και μόνο ένας εμφανίστηκε. Συγκεκριμένα, ο τελευταίος είναι ο κ. Δημήτριος Μπαγιάτης — μένει στη Ν. Αλικαρνασσό — και κερδίζει 8 εκατομμύρια. Οι άλλοι (που τηλεφώνησαν) είπαν ότι ονομάζονται Νιώτης, Αντωνογιαννάκης και Παπουτσιδάκης και ότι αντίστοιχα κερδίζουν 8, 12 και 8 επίσης εκατομμύρια. Ο πράκτορας κ. Χαρωνιτάκης, λέει, πως οι τρεις τελευταίοι, μάλλον κατοικούν στην Αγία Βαρβάρα.

Φωτορεπορτάζ: ΓΙΩΡΓΟΣ ΒΑΖΟΣ τηλ. 288357.

ΚΗΔΕΙΑ

Τον αγαπημένο μας σύζυγο, πατέρα, αδελφό και θείο

ΝΙΚ. Γ. ΦΟΥΣΚΑΝΔΡΑΚΗ
ετών 57

που πέθανε κηδεύομε σήμερα Τετάρτη 6-7-83 και ώρα 11 π.μ εκ της οικίας μας Λ. Ακαδημίας και Μυστρά 130 και παρακαλούμε συγγενείς και φίλους όπως παραστούν.

Η σύζυγος Χαρίκλεια Φουσκανδράκη.
Η κόρη: Γεωργία Φουσκανδράκη
Τα αδέλφια: Μαρία χα Χατζηδάκη, Ειρήνη χα Χνάρη, Μιχ. και Μαρία Φουσκανδράκη.
Τ΄ ανήψια—οι λοιποί συγγενείς

Η νεκρώσιμη ακολουθία θα ψαλλεί στον Άγ. Κωνσταντίνο (Νεκροταφείο).

ΠΡΟΣΛΗΨΗ 57 ΓΕΩΠΟΝΩΝ ΑΠΟ ΤΟ ΥΠΟΥΡΓΕΙΟ ΓΕΩΡΓΙΑΣ

Από την Δ)νση Γεωργίας Ηρακλείου ανακοινώνεται ότι θα προσληφθούν χωρίς διαγωνισμό 57 Γεωπόνοι του κλάδου ΑΤ1 και 13 τεχνολόγοι του κλάδου ΑΡ1.

Όσοι ενδιαφέρονται μπορούν να υποβάλουν αίτηση και τα σχετικά δικαιολογητικά στην Δ)νση Γεωτεχνικού προσωπικού Τμ. Γεωπονικού Προσωπικού του Υπουργείου Γεωργίας Αχαρνών 2 Αθήνα, μέχρι στις 14 Ιουλίου.

Για περισσότερες πληροφορίες θα απευθύνονται στα τηλ. 3291396, 3291397, (Υπ. Γεωργίας), 221790 Δ)νσεως Εσωτερικών και 287492 Δ)νσεως Γεωργίας.