

Λοιωνισιά

ΕΟΡΤΕΣ

Σήμερα εορτή της Αγίας Θεοδώρας, δόν τσολιάου.
— Η κ. Θεοδώρα Σκουλιδά - Καραμυρνωίτη.

ΕΥΧΑΡΙΣΤΗΡΙΟΝ

Ευχαριστούμε θερμά όλους τους συγγενείς, φίλους και γνωστούς που μας συμπαροστάθηκαν στο μεγάλο μας πόνο για τον χαμό της αγαπημένης μας συζύγου και μητέρας.

Αικατερίνη Κων. Ορφανάκη
Ιδιαίτερα ευχαριστούμε τους ιερείς των ενοριών Άνω και Κάτω Βαθείας, Ελλάς, Πρασίας και Καλλιθέας.
Ο σύζυγος, τα παιδιά.

ΕΥΧΑΡΙΣΤΗΡΙΟ

Ο Πολιτιστικός Σύλλογος Λουτρακίου Μελιθεζίου αισθάνεται την ανάγκη να ευχαριστήσει και όλα τα άτομα που με τη Διοίκηση Χωρικής Ηρακλείου και ειδικά τους άνδρες του τμήματος Ασφάλειας που συνθέσαν στην ανέγερση των ακόντων της Ιεράς Μονής Ιεροσολύμων.
Εκ του Διοικ. Συμβουλίου

ΕΥΧΑΡΙΣΤΗΡΙΟ

Ευχαριστούμε θερμά όλους τους κατοίκους του χωριού Θραναίου και όλους τους συμπατριώτες στο βαρύ πένθος μας για τον θάνατο του αγαπημένου μας αδελφού.

Γ. Κουκιάκη

Οι αδελφοί: Γιώργος, Χρήστος, Μανώλης, Ερήνη, Ελένη, Σοφία Γιαννακάκη.

ΜΕΛ ΓΑΜΟΙ

Γνωστοποιείται σύμφωνα με το άρθρο 1369 του Αστικού Κώδικα ότι:

Ο Ιωάννης Τσοκαλής του Κωνίνου και της Σεβουλάς, το γένος Γεωργιάδη, που γεννήθηκε και κατοικεί στο Ηράκλειο και η **Θεοδώρα Μαργιολή** του Δημητρίου και της Μαρίας το γένος Πιπταρίου που γεννήθηκε στον Πειραιά και κατοικεί στο Ηράκλειο, πρόκειται να παντρευτούν και ο γάμος θα γίνει στην Αλικαρνασσό.

Ο Αντώνιος Στρατάκης του Κωνίνου και της Ελευθερίας το γένος Κογκάκη που γεννήθηκε στο Κορινθιακό Λασιθίου και κατοικεί στο Ηράκλειο και η **Σταυρούλα Πετσάκη** του Κωνίνου και της Ελένης το γένος Εγγλεζάκη που γεννήθηκε και κατοικεί στο Ηράκλειο πρόκειται να παντρευτούν και ο γάμος θα γίνει στο Ηράκλειο.

ΓΙΑΝΝΗΣ Γ. ΣΠΥΡΩΟΥΡΑΚΗΣ

Χειρουργός - Μαιευτήρ
Δέχεται στο Μαιευτήριο «ΜΗΤΕΡΑ», Γερμανική 11, τηλ. Ιατρείου 220-960, οικίας 285008. Μαιευτήριου 234707-8. Ω-ρα επίσκεψης 9-1 μ.μ. και 6-8 μ.μ.

ΚΙΝΗΜΑΤΟΓΡΑΦΟΙ

ΑΣΤΟΡΙΑ
Σαφνικός έρωτας
ΑΠΟΛΛΩΝ
Καμποτζή Εξπρές
ΝΕΟΣ ΑΠΟΛΛΩΝ
Ρεβάνς
ΚΡΟΝΟΣ
Γκάντι
ΟΡΦΕΑΣ
Οι εραστές
ΟΛΥΜΠΙΑ
Σούπερμαν Νο 2
ΣΙΝΕ ΝΤΡΑΤΙΒΙΝ
Το μακρύ λαρύγγι

ΦΑΡΜΑΚΕΙΑ

Ανοικτά από το 24ωρο
Κοκκιάλης Νικ. οδ. 1821
Ζαχαριανού Ιωάν. οδ. Γερμανική
Ανοικτά από 08.00-22.00
Κασιανταριανός Ιωάν. Α. Καλο κερυνό
Ανοικτά από 08.00-20.00
Μαριμανάκη Έλλη Α. Καλο κερυνό
Λεωνάρη Ιωάννα οδ. Γιαννιστών
έναντι Κτημ. Τραπεζής
Διημερεύουσες και διανυκτερεύουσες κλινικές ΙΚΑ
Παναγία Παθολογική
Βενιζέλιου Χειρ/κή
Ισοκράτειο Ορθο/κή
Άγ. Γεωργίου Καρ/κή
Άγ. Γεωργίου Ουρ/κή
Άγ. Χαράλαμπος Νευρ/κή
Μαρκιάκη Οφθ/κή
Επιμερήσιον οδοντίατρος
Νίκος Κολυβασιάνης οδ. Θησέως 14 τηλ. 284115.

ΠΡΑΤΗΡΙΑ ΒΕΝΖΙΝΗΣ

11-2-84
Διημερεύοντα
Ε Καραζαδάκης Α. 62 Μαρτύρων
Χ. Γιανναδάκης Α. 62 Μαρτύρων
Ε. Μπαλολάκης Δ. 62 Μαρτύρων
Ε. Βαμβακού Α. Κνωσού
Δ. Καλούρης Α. Κνωσού
Α. Αλυσσαθιάς Α. Κνωσού
Ι. Περιοικιανός Α. Ικάρου
Ελ. Μαυράκης Α. Ικάρου
Ν. Στρατ. Γ' της Α. Ιωνίας
Ν. Παγυμένος, Γαζι
Διημερεύοντα
Α. Βασιλαδάκης Α. 62 Μαρτύρων
Γ. Τυποκωνιάκης οδός Θερσίας
Μ. Δανδάλης Α. Κνωσού

ΟΡ. ΚΟΠΠΟΛΑ - ΣΙΤΟΡΕΓΚΟΥ

Παιδίατρος
Δέχεται 8.30 - 12 και 5-8, Ισομενέως και Μιλά το 29 γωνία. Τηλ. 222-478 οικίας, και 244430 Ιατρείου, Ηράκλειο Κρήτης.

ΝΙΚΟΛΑΟΣ Ι. ΤΣΙΒΙΔΑΚΗΣ

Μαιευτήρ - Χειρουργός
Γυναικολόγος
Εγκαταστάθηκε μόνιμα στο Ηράκλειο Μαυρολένης 5 Πλατ. Κορνάρου (Βαλιδά Τζαμι) άνωθεν Εθνικής Τραπεζής.
Δέχεται καθημερινός 9-1 π.μ. και 5-8 μ.μ. εκτός Τετάρτης και Σαββάτου το απόγευμα.
Τηλ. Ιατρείου 225573-οικίας 242407.
Μαιευτήριο «ΜΗΤΕΡΑ» τηλ. 234707-8

ΕΥΧΑΡΙΣΤΗΡΙΟ

Ευχαριστούμε θερμά τους συγγενείς και φίλους που μας συμπαροστάθηκαν στη λύπη μας για το θάνατο της αγαπημένης μας συζύγου και μητέρας
ΒΑΣΙΛΙΚΗΣ ΑΡΚΟΥΛΑΚΗ
Ιδιαίτερα ευχαριστούμε όσους παρακολούθησαν την κηδεία της και όσους κατέθεσαν στέφανα και δωρεές στη μνήμη της.
Ευχαριστούμε επίσης τους γιατρούς και το προσωπικό του «ΠΠΟΚΡΑΤΕΙΟΥ ΘΕΡΑΠΕΥΤΗΡΙΟΥ».
Οικογένειες: ΑΡΚΟΥΛΑΚΗ - ΦΟΡΤΣΑΚΗ

«ΑΣΤΟΡΙΑ»

ΣΑΦΝΙΚΟΣ ΕΡΩΤΑΣ
Με την Μπέτυ Λιβανού

«ΑΠΟΛΛΩΝ»

Κάθε λεπτό και ένας χειμαρρός ερωτικής αγωνίας.
ΚΑΜΠΟΤΖΗ ΕΞΠΡΕΣ
Κρίστοφερ Τζιμπερτ και Ρόμπερτ Γουίκερ

«ΚΡΟΝΟΣ»

Ο κολοσσός των 8 ΟΣΚΑΡ
ΓΚΑΝΤΙ
Κατάλληλον - Α' Προβολή
Η ιστορία του ανθρώπου που επηρέασε τον κόσμο για πάντα. Καθημερινός 2 παραστάσεις με ώρες ενάρξεως 6,15 και 9,30.

«ΝΕΟΣ ΑΠΟΛΛΩΝ»

Ωρα ενάρξεως 4 μ.μ. - Τηλ. 283208
ΡΕΒΑΝΣ
Η ταινία που κατέρριψε όλα τα βραβεία στο φεστιβάλ Θεσσαλονίκης
Αντώνης Καφετζόπουλος - Γιώτα Φέστα

«ΟΡΦΕΑΣ»

Ωρα ενάρξεως 4 μ.μ.
ΟΙ ΕΡΑΣΤΕΣ
Ελληνικό

«ΟΛΥΜΠΙΑ»

Μια υπερπαραγωγή του Αλεξάντερ Σολκίν
ΣΟΥΠΕΡΜΑΝ Νο 2
Με τον Κρίστοφερ Ρήβ

ΣΙΝΕ ΝΤΡΑΤΙΒΙΝ

ΚΙΝΗΜΑΤΟΓΡΑΦΟΣ ΑΥΤΟΚΙΝΗΤΩΝ
Τηλ. 821480
Στο δρόμο προς «ΑΚΤΗ ΖΕΥΣ»
Έναρξη 8,15 μ.μ.
ΤΟ ΜΑΚΡΥ ΛΑΡΥΓΓΙ
Λειτουργεί υπό νέα διεύθυνση με ταινίες Α' προβολής

Το Κροτινό

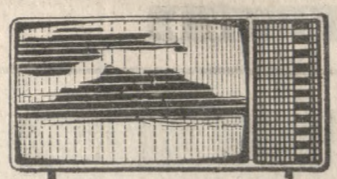

Σάββατο 11 Φεβρουαρίου 1984
ΕΡΤ 1

1.05 Μια φορά κι έναν καιρό στο διόστημα
1.30 Σάββατο μια και μισή
2.15 Ειδήσεις
2.25 Σάββατο μια και μισή
3.00 Ξένη ταινία
4.30 Παιδικές σειρές
5.00 Σάββατο στο γήπεδο
6.30 Ειδήσεις
6.45 Οι άνεμοι του πολέμου
8.25 Τα καθημερινά
9.00 Ειδήσεις
9.30 Αφιέρωμα
10.50 Ξένη ταινία
12.00 Ειδήσεις
ΕΡΤ 2
1.45 Η ΕΡΤ 2 παρουσιάζει... την ΕΡΤ 2
2.05 Κινοούμενα σχέδια
2.30 Ο κόσμος του τσίρκου
3.00 Αθλητικό Σάββατο
4.35 Ο κόσμος γύρω μας
5.05 Η μουσική μα' τ'ηρού
5.30 Ειδήσεις
5.45 Κρατικά θέατρα
6.00 Πατατούρ
6.25 Ξένη ταινία
8.00 Η ΕΡΤ 2 στη Βουλή
9.00 Μουσικό πρόγραμμα
9.30 Ειδήσεις
10.00 Ελληνική ταινία («Το ταξίδι»)
11.50 Μουσικό διάλειμμα
12.00 Ειδήσεις
00.10 Κινηματογράφος μετά τα μεσάνυχτα

Η γυναίκα και ο κόσμος της ΜΕΡΙΚΕΣ ΧΡΗΣΙΜΕΣ ΣΥΜΒΟΥΛΕΣ ΓΙΑ ΤΙΣ ΑΝΑΓΝΩΣΤΡΙΕΣ ΜΑΣ

ΕΙΔΙΚΗ ΘΕΡΜΟΜΕΤΡΗΣΗ

Είναι γνωστό, ότι όσοι πάσχουν από κακοήθεις όγκους, χάνουν μέσα σε πολύ λίγο χρονικό διάστημα βάρος. Κι αυτό παρ' όλο που μπορεί τ' άτομα αυτά να τρώνε πιο πολύ από το κανονικό, να υπερσιτίζονται δηλαδή. Η αιτία, που προκαλεί αυτήν την τεράστια απώλεια βάρους σ' αυτές τις φοβερές παθήσεις, δεν έγινε ποτέ γνωστή παρ' όλο που έχουν διατυπωθεί αναρίθμητες θεωρίες, που με αυτές προσπαθούν να εξηγήσουν αυτό το περίεργο, για την ιατρική, φαινόμενο. Και μια από αυτές, που θεωρείται από τις πιο πικρότερες καθ' ύλην αναπτύσσονται διάφορες τοξίνες, που «δηλητηριάζουν» τον οργανισμό. Ομως, όσες έρευνες κι αν έχουν γίνει ως τα τώρα, κομμάτι τέτοια τοξίνη δεν έχει ανιχνευθεί στα σώματα όσων πάσχουν από κακοήθεις όγκους. Μια άλλη, επίσης, από τις πιο επικρατείς θεωρίες, είναι πως σε διάφορα σημεία και περιοχές του οργανισμού των ασθενών αυτών, αυξάνονται σε πολύ μεγάλο βαθμό οι καύσεις του οργανισμού. Όμως με τα συνθιβεμένα θε

ρμόμετρα δεν είναι δυνατό να διαπιστωθεί αν κάτι τέτοιο συμβαίνει πραγματικά ή όχι.

Ετσι στο Πανεπιστήμιο της Ατλάντας (Γεωργία - ΗΠΑ) κατασκευάστηκε ένα ειδικό, τεράστιο (μήκος δύομισι, περίπου μέτρα και πλάτος 1.20) θερμόμετρο, που σ' αυτό τοποθετούν μέσα το άρρωστο και θερμόμετρον κάθε περιοχή και σημεία του σώματός του ταυτόχρονα.

Ετσι έχουν μια σύνθετη θερμοκρασία ολοκληρου του σώματος που διαφέρει από περιοχή σε περιοχή.

Οι έρευνες αυτές γίνονται κάτω από τη διεύθυνση του δρα Στήβεν Χέιμσφιλντ του Πανετίστημιού Εμπορ της Ατλάντας.

Κι ο ερευνητής αυτός επιζήκει όταν συμπληρωθούν οι έρευνες του, να είναι σε θέση η απαντησει κατά πόσο, η τεράστια απώλεια βάρους, που παρουσιάζουν όσων πάσχουν από κακοήθεις όγκους οφείλεται ή όχι στην αύξηση των καύσεων σε ορισμένες περιοχές του οργανισμού και ειδικότερα στις περιοχές εκείνες που έχουν προσβληθεί από τους κακοήθεις όγκους. Οπότε θα υπάρξει και ελπίδα για τη θεραπεία.

ΕΠΙΧΕΙΡΗΣΗ «ΠΑΤΡΙΣ»
ΙΔΙΟΤΗΤΙΑ - ΙΣΤΟΡΙΕΣ
ΑΔΕΣ. ΜΥΘΟΛΟΓΙΑΣ
Οδός Λάμπη 7
ΠΡΟΪΚΤΑΜΕΝΟΣ ΤΥΠΟΓΡΑΦΕΙΟΥ
ΕΜΜ. ΜΑΓΡΙΠΑΝΗΣ
ΟΔΟΣ ΜΕΛΙΤΕΖΙΟΥ 18
ΗΡΑΚΛΕΙΟΝ - ΚΡΗΤΗΣ

ΓΕΩΡΓΙΟΣ ΧΑΡ. ΚΩΣΤΑΚΗΣ
Ειδικός Καρδιολόγος
Εγκαταστάθηκε μόνιμος εις Ηράκλειο, δέχεται επί της οδού 1866 και Κόσμιον Ιατρείου του, κατά τις ώρες 11.30 - 1 και 5.30-8. Τηλ. οικίας 232-633.
1-25

ΕΜΜ. ΠΕΤΡΟΥΛΑΚΗΣ
Χειρ. Οφθαλμίατρος
Διπλ. Οφθαλμ. Κλινικής Βενιζέλιου Νοσοκομείου
Δέχεται: 8-9.30 το πρωί 5-8 το απόγευμα εκτός Σαββάτου και επί συνεντεύξει.
Οδός Μπαζιλίου 2 (Βαλιδά Τζαμι).
Τηλ. Ιατρείου: 222423 οικίας 291911

ΓΕΩΡΓΙΟΣ ΑΔΑΜΟΠΟΥΛΟΣ
Ιατρός
Ειδικός Παθολόγος
Εγκαταστάθηκε μόνιμα στο Ηράκλειο, δέχεται στο Ιατρείο του κάθε απόγευμα 5-8.
Πλατ. Κορνάρου 35 (Βαλιδά Τζαμι)
Τηλ. Ιατρείου 221422 οικίας 232029

Κώστας Μπεσμενιάτης
Ειδικός Παθολόγος
Δέχεται στο Ιατρείο του Πλ. Κορνάρου 35 (Βαλιδά Τζαμι) καθημερινά εκτός Σαββάτου και Κυριακής προί 8.30-12.00 απόγευμα 5.00-7.30
Τηλ. Ιατρείου 244328 οικίας 234433.
1-10

ΝΙΚΟΣ ΧΡΟΝΙΑΡΗΣ
ιατρός - Παθολογοανατόμος
Οδός Επτανήσου 25.
Τηλ. 242490.
1-10

ΔΡ. ΣΤΑΥΡΟΣ Γ. ΜΑΚΡΙΑΔΑΚΗΣ
Χειρουργός - Ουρολόγος
Αριστοτέλης διδάκτορας Πανεπιστημίου Αθηνών.
Νέα Διεύθυνση Ιατρείου Χαριλάου Τρικούπη και Αθηνών 1 (γωνία). Ο δρόμος που ήταν ο κινημ. «ΣΤΑΥΡΩΤΗΣ». Τηλ. 220848-283898-761202

Ο ΓΙΑΤΡΟΣ κ. ΜΙΧΑΗΛΗΣ ΜΠΟΥΚΗΣ
Δέχεται στο Ιατρείο του στην Αθήνα, στην οδό Δημ. Σούτσου 19 (Πλατ. Μαβίλη). Τηλ. 6422000.

ΜΙΧΑΗΛΗΣ ΙΩΑΝ. ΒΕΛΕΓΡΑΚΗΣ
Ίατρος Χειρουργός
Δέχεται: 5-8 μ.μ. εκτός Σαββάτου, οδός Σμύρνης 28 (έναντι στην Β' Εφορία). Τηλ. Ιατρείου 288033, Οικίας 225900.
1-25

ΝΙΚΟΛΑΟΣ Γ. ΝΙΚΟΛΑΚΗΣ
Χειρουργός Οφθαλμίατρος
Πλατ. Κορνάρου 31 (Βαλιδά Τζαμι) Στοά Για λεράκη 1ος όροφος - Ηράκλειο. Δέχεται 8-1 π.μ. και 5-8 μ.μ. Σάββατο 9-12. Τηλ. Ιατρείου 243-898. Οικίας 230006.

ΒΑΡΔΑΚΗΣ ΚΥΡΙΑΚΟΣ
Χειρουργός Ορθοπαιδικός
Μετεκπαιδευθείς επί επιτηρείαν εις Δ. Γερμανία εις τον Καθηγητήν WAGNER τ. Επιμελητή Πανεπιστημίου Νυρεμβέργης. Επείξετο και δέχεται εις το Ιατρείον του Ρίγα Φορτίου 13 (έναντι Αγίου Μηνά πάνω από το Φαρμακείον Παπαχατζάκη). Καθημερινός 8-10 και 5-8. Σάββατο 9-1. Τηλ. Ιατρείου 241741. Τηλ. Οικίας 244366.
1-25

ΙΩΑΝΝΗΣ Ε. ΦΙΟΡΑΚΗΣ
Χειρουργός Οδοντίατρος
Προληπτική Οδοντιατρική
Χάνδακος 32, και Χορτοατών 13
Τηλ. 280-466
Καθημερινός από 9-1 π.μ. και 7.30 - 8.30 μ.μ. Εκτός Τετάρτης απογευματός, και Σάββατο.

ΜΝΗΜΟΣΥΝΟ
Τελούμε την Κυριακή 12-2-84 και ώρα 8,30 π.μ. εις τον Ι.Ν. Παναγίας Πετροκεφαλου Μαλεβιζίου 409ήμερο μνημόσυνο υπέρ αναπαύσεως της ψυχής της αγαπημένης μας μητέρας, γιαγιάς και θείας

ΕΛΕΥΘΕΡΙΑΣ ΠΟΥΛΑΚΗ
και παρακαλούμε τους συγγενείς και φίλους όπως παραστούν. Τα παιδιά: Γιώργος και Άννα Πουλάκη, Σπύρος και Καίτη Πουλάκη. Οι εγγονές, οι ανήψιοι, οι λοιποί συγγενείς.

ΜΝΗΜΟΣΥΝΟ
Την Κυριακή 12 Φεβρ. 1984 και ώρα 8,30 π.μ. εις τον Ι.Ν. Αγ. Γεωργίου Πόρου. Και παρακαλούμε τους συγγενείς και φίλους όπως παραστούν. Η σύζυγος: Ελένη Κριτωτάκη. Οι αδελφοί: Μανώλης και Έσα Κριτωτάκη, Μιχάλης και Χριστίνα Κριτωτάκη, Μαρία και Θωμάς Κοκκίνος. Οι λοιποί συγγενείς.

ΚΗΔΕΙΑ

Τον αγαπημένο μας σύζυγο, πατέρα και παππού

ΑΘΑΝΑΣΙΟ ΧΙΩΤΑΚΗ
Ετών 90
κτεδύμε - σήμερα Σάββατο 11-2-84 στις 11 π.μ. (οικία: προάστειο Κνωσού). Η νεκρώσιμη ακολουθία θα ψαλεί στην εκκλησία της Αγίας Σοφίας. Κολούμε συγγενείς και φίλους να παρευρεθούν.
Η σύζυγος: Ελευθερία Χιωτάκη.
Τα παιδιά: Μιχάλης Χιωτάκης, Μιχάλης και Μαρία Τσχοριδη. Τα εγγόνια - οι λοιποί συγγενείς.

ΜΝΗΜΟΣΥΝΟ
Τελούμε αύριο Κυριακή 12 Φεβρουαρίου και ώρα 8,30 π.μ. στον Ι.Ν. Αγ. Βλασίου Αλαγίου, 409ήμερο μνημόσυνο για την ανάπαυση της ψυχής του αγαπημένου μας συζύγου, πατέρα, αδελφού, παππού και θείου

ΕΜΜΑΝΟΥΗΛ Ν. ΚΑΡΑΠΙΔΑΚΗ
και παρακαλούμε τους συγγενείς και φίλους, όπως παραστούν. Η σύζυγος: Ευαγγελία Εμμ. Καραπιδάκη. Τα παιδιά: Μιχάλη και Ευπραξία Καραπιδάκη, Νικόλαος και Ελενίκη Καραπιδάκη, Ευστράτιος και Μαρία Αλεξάκη, Κωνίνοσ και Ελένη Βουρεζάκη, Γεώργιος και Μαρίνα Κουνενάκη.

ΜΝΗΜΟΣΥΝΟ
Αύριο Κυριακή 12 Φεβρ. 1984 και ώρα 8,30 π.μ. τελούμε 409ήμερο μνημόσυνο υπέρ αναπαύσεως της ψυχής του αγαπημένου μας συζύγου, πατέρα, παππού και θείου

ΜΝΗΜΟΣΥΝΟ
Αύριο Κυριακή 12 Φεβρ. 1984 και ώρα 8,30 π.μ. τελούμε 409ήμερο μνημόσυνο υπέρ αναπαύσεως της ψυχής της αγαπημένης μας μητέρας, αδελφής, γιαγιάς και θείας

ΜΝΗΜΟΣΥΝΟ
Την Κυριακή 12 Φεβρουαρίου 1984 στις 8,30 το πρωί με τη συμπλήρωση 40 ημερών από το θάνατο του αγαπημένου μας συζύγου, πατέρα, γιου, αδελφού και θείου

ΜΙΧΑΗΛ ΛΑΣΗΘΙΩΤΑΚΗ
τελούμε μνημόσυνο στην εκκλησία του Αγ. Κωνίνου (Νεκροταφείο). Καλούμε συγγενείς και φίλους να παραστούν. Η σύζυγος: Ελένη Λασηθιωτάκη. Ο γιός: Γιώργος Λασηθιωτάκης. Οι γονείς: Γεώργιος και Μαρία Ζυγρφακή. Τα αδελφια. Ο ανήψιος: Γιώργος Λασηθιωτάκης. Οι λοιποί συγγενείς.

ΜΝΗΜΟΣΥΝΟ
Την Κυριακή 12 Φεβρ. 1984 και ώρα 8,30 π.μ. τελούμε 409ήμερο μνημόσυνο υπέρ αναπαύσεως της ψυχής του αγαπημένου μας συζύγου, πατέρα, αδελφού, παππού και θείου

ΕΜΜΑΝΟΥΗΛ ΦΑΛΙΔΑΚΗ
Προέδρου ΤΕΕ
στον Ι.Ν. Αγ. Γεωργίου Πόρου. Και παρακαλούμε τους συγγενείς και φίλους να συμπαροσταθούν. Η σύζυγος: Άννα Φαλιδάκη. Τα παιδιά: Δημήτριος και Μαρία Καρύδη. Τα αδελφια: Ιωάννης και Μαρία Φαλιδάκη, Θεοδοσία Κονταράκη, Σταύρος και Ευθυμία Φαλιδάκη, Γεώργιος και Πόλη Τασεφεύ. Τα εγγόνια, τα ανήψια, οι λοιποί συγγενείς.

ΜΝΗΜΟΣΥΝΟ
Τελούμε την Κυριακή 12 Φεβρουαρίου και ώρα 8,30 π.μ. στον Ι.Ν. Αγ. Γεωργίου Πόρου ετήσιο μνημόσυνο για την ανάπαυση της ψυχής της αγαπημένης μας συζύγου και μητέρας

ΣΟΦΙΑΣ ΔΑΤΣΠΕΡΗ
και παρακαλούμε τους τιμωτάς την μνήμη της όπως παραστούν. Η σύζυγος: Σταματία Κριτωτάκη. Η μητέρα: Ελένη Κριτωτάκη. Οι αδελφοί: Μανώλης και Έσα Κριτωτάκη, Μιχάλης και Χριστίνα Κριτωτάκη, Μαρία και Θωμάς Κοκκίνος. Οι λοιποί συγγενείς.

ΑΘΛΗΤΙΚΗ ΠΑΤΡΙΣ

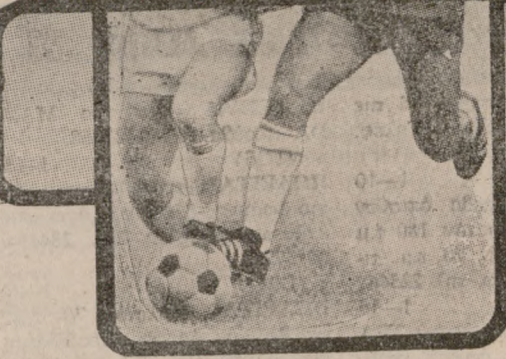

Ο ΟΦΗ αύριο εκτός μέ τά Γιάννινα ΘΑ ΕΧΕΙ ΕΛΛΕΙΨΕΙΣ



Φάση από τον αγώνα του α' γύρου ΟΦΗ - Γιάννινα. Είναι το 45ο λεπτό της συνάντησης και ο Χριστόφης με «φαλατσίστο» σουτ έχει στείλει τη μπάλα στα δίχτυα.

ΠΑΙΖΕΙ ΜΕ ΤΟΝ ΙΩΝΙΚΟ

Δύσκολη έξοδος κάνει ο 'Ηρόδοτος ΥΠΑΡΧΕΙ ΠΡΟΒΛΗΜΑ ΤΕΡΜΑΤΟΦΥΛΑΚΑ

ΜΕ τον Ιωνικό εκτός εδρας παίζει ο Ηρόδοτος αυτή την Κυριακή. Η ομάδα του Ηρόδοτου έχει χαρακτήρισε το παιχνίδι, για την περσιόρα, πορεία του Ηρόδοτου, ο οποίος δεν πρέπει να χάσει. Και αυτό, για να μην έχει νέα απώλεια βαθμών, αν θέλει να κρατήσει στις πρώτες θέσεις της βαθμολογίας και να έχει ακόμα βλέψεις για τον τίτλο.

ΑΙΣΙΟΔΟΣΙΑ επικρατεί στις τάξεις της ομάδας της Αλικαρνασού και πιστεύεται ότι ο Ηρόδοτος θα κάνει μια ωραία εμφάνιση και ότι θα καταφέρει να εκπληρώσει τους σκοπούς του.

ΜΟΝΑΔΙΚΟ πρόβλημα για τον κ. Κατωάνη, είναι οι τραυματισμοί των δύο τερματοφυλάκων.

του Ηρόδοτου. Ο Γιαλαμάκης που υπηγάστηκε μόνος του χθες στην Αλικαρνασού έχει εννοηθεί στις στο γύρο. Ο Κεφαλούκος Γ. έχει πόνους στην ωμοπλάτη. Πάντως και οι δύο θα πάνε στην Αθήνα και οι δύο θα πάνε στην Αθήνα και οι δύο θα πάνε στην Αθήνα και οι δύο θα πάνε στην Αθήνα.

Γιαλαμάκης, Κεφαλούκος Γ., Κυριακάκης, Μαργέτας, Πατερτζής, Φραγκιάδης, Ασηλάνης, Κεφαλούκος Ν., Κωλιάρας, Αποστολάκης, Μιχιάλακης, Μπακούσης, Λαμπρού, Αλεξάνδρης, Πρωτογεράκης, Σεκέρης.

Η ΧΘΕΣΙΝΗ ΠΡΟΠΟΝΗΣΗ

ΣΤΟ γήπεδο της ΣΕΑΠ προπονήθηκαν οι ποδοσφαιριστές του Ηρόδοτου. Απόντες ήταν ο Κεφαλούκος Γ., ο Αναπτόρας και ο Στεφανάκης ενώ ο Γιαλαμάκης έκανε μόνος του πρόπονηση στο γήπεδο της Αλικαρνασού.

ΠΟΛΥ κουραστική ήταν η χθεσινή προπόνηση που περιλάμβανε πολλές ασκήσεις και δύο διπλάματα. Το ένα ήταν «κοινογενειακό», στο οποίο οι «κόκκινοι» νίκησαν τους «μπλε» με 5-2. Τα γκολ πέτυχαν οι Πρωτογεράκης (3), Μπακούσης, Κυριακάκης (κόκκινοι) και ο Λαμπρού (μπλε). ΣΤΗ συνέχεια έπαιξαν ένα νέο



ΕΜΜ. ΦΡΑΓΚΙΑΔΑΚΗΣ
Θα είναι την Κυριακή από τους παίκτες που θα δώσουν σκληρή μάχη στην άμυνα.

'Αγώνες άνωμάλου δρόμου

ΑΓΩΝΕΣ ανωμάλου δρόμου διοργανώνει αύριο Κυριακή η Τ.Ε. ΣΕΓΑΣ Κρήτης, στην περιοχή Φιλαδέφειας του Ηρακλείου. Οι αγώνες θα αρχίσουν στις 10 π.μ. και θα διεξαχθούν κατά σειρά οι παρακάτω αποστάσεις:

- 3000 μ. Παίδων
- 8000 μ. Νέων
- 1500 μ. Κορασίδων
- 6000 μ. Εφήβων
- 10.000 μ. Ανδρών
- 2000 μ. Νεανίδων
- 3000 μ. Γυναίκων

ΔΗΛΩΣΕΙΣ συμμετοχής έχουν υποβάλει οι παρακάτω αθλητές:

ΕΓΟΝ, ΟΦΗ, ΓΕΗ, Αναγέννηση, Α.Ο. Λασιθίου, Λιβαδικός, Σητακόης, Αρκαίοι, Ψηλορείτης, και Κίδωνας.

ΘΑ πρέπει να σημειωθεί ότι οι αγώνες θα είναι κυκλικός και θα γίνει γύρος στην περιοχή των ΚΑΟΑ και σε μια στροφή συνολικού μήκους 1500 μέτρων περίπου.

Ο ΠΟΑ
ΣΤΗΝ Ιερήπετρα, με αντίπαλο τον τοπικό ΟΦΙ, ο ΠΟΑ θα τα πιάσει όλα για όλα αφού κάθε βράδυ είναι πολύτιμος γι' αυτόν.

ΘΑ σφαιρίζει ο κ. Καλιμάνης (Αθήνων).
ΣΤΟΝ α' γύρο ο ΠΟΑ είχε κερδίσει τον ΟΦΙ με 1-0.

'Η 'Εθνική 'Ερασιτεχνική

ΑΥΡΙΟ 20η αγωνιστική ημέρα του πρωταθλήματος Εθνικής Κατηγορίας οι ομάδες της πόλης μας που είναι μέλη του προγράμματος:

Ο ΕΓΟΝ
ΣΤΟ Ατσαλένιο ο ΕΓΟΝ θα παίζει με την Δραπετσώνα, σε μια προσπάθεια να πάρει τη νίκη και τους δυο βαθμούς, με στόχο να ξεφύγει από τους ουραγούς.

ΔΙΑΓΗΤΗΣ θα είναι ο κ. Σέβας (Αθηνών).

ΣΤΟΝ α' γύρο η Δραπετσώνα είχε κερδίσει με 3-1.

Ο ΠΟΑ
ΣΤΗΝ Ιερήπετρα, με αντίπαλο τον τοπικό ΟΦΙ, ο ΠΟΑ θα τα πιάσει όλα για όλα αφού κάθε βράδυ είναι πολύτιμος γι' αυτόν.

ΘΑ σφαιρίζει ο κ. Καλιμάνης (Αθηνών).
ΣΤΟΝ α' γύρο ο ΠΟΑ είχε κερδίσει τον ΟΦΙ με 1-0.

Παρά ταύτα μπορεί νά πάρει θετικό αποτέλεσμα

Οι τραυματίες και γενικά οι απόντες στον ΟΦΗ... αυξάνονται και πληθύνονται. Έτσι στους γνωστούς τραυματίες Ιορτανάκου, Κίριου, Τζιράκη, προστέθηκαν και οι Νιούμπιας, Κόβης, Κορωνάκης, Συντιγάκης. Ο τελευταίος διεκδικούσε μια θέση στην 11άδα, αλλά χθες έπαθε «τράβηγμα» και παρά το γεγονός ότι το όνομά του αναφέρθηκε στην αποστολή για τα Γιάννινα, είναι άγνωστο και αν θα πάει.



ΓΙΩΡΓΟΣ ΧΡΙΣΤΟΦΙΔΗΣ
Ξαναγυρίζει αύριο και θα είναι μαζί με τον Τσαρμπακό και τον Βλασιό οι επιθετικοί αιχμής του ΟΦΗ.

ΣΤΗΝ αποστολή για τα Γιάννινα που θα αναχωρήσει σήμερα το πρωί αεροπορικά, συμμετέχουν οι εξής ποδοσφαιριστές: Χουβάς, Μητσίας, Ζιάκος, Γκούλης, Αγοστασίου, Ανδρονίδης, Αλεξίου, Χριστοφής, Καργιώτης, Πασιός, Τσιρμάρκος, Βλασιός, Μαμάκας, Σελίκης, Χανταμάκης, Πετράκης, Συντιγάκης.

ΜΕΤΑ από όλα αυτά είναι άγνωστο το σχήμα με το οποίο θα παρθεί αύριο ο ΟΦΗ στον εκτός εδρας αγώνα του με τον ΠΑΣ Γιάννινα.

ΣΤΟ γήπεδο του Εργοτέλη προπονήθηκαν χθες το απόγευμα οι ποδοσφαιριστές του ΟΦΗ υπό την επίβλεψη του κ. Σάνων και των συνεργατών του, γιατί τόσο το κανονικό όσο και το βοηθητικό γήπεδο του Συλλόγου είχε πολλά νερά.

ΜΕΤΑ την προπόνηση έγινε διάσκεψη με τον Εργοτέλη, Νικήτη, ΟΦΗ με 3-2. Τα γκολ του Ο.Φ.Η. πέτυχαν οι Βλασιός, Αλεξίου και Χανταμάκης. Του Εργοτέλη ο Κανάρης (2). Χρήσιμη τη στιγμή έκαναν στο α' ημίχρονο (ήταν διάρκειας μισής ώρας) ο κ. Σάνων και στο β' ο κ. Τζιράκης.

ΣΤΟΝ αγώνα Γιάννινα - ΟΦΗ θα σφαιρίσει ο κ. Χριστοφίδης του Συνδέσμου Πατρών.

ΟΙ ΑΓΩΝΕΣ ΤΟΥ ΒΟΛΛΕΥ ΚΡΗΤΗΣ

ΓΙΑ πρωταθλήματα Βόλλευ Κρήτης θα γίνουν το Σάββατο κύριοι οι εξής συναντήσεις: ΣΑΒΒΑΤΟ

ΓΙΟΥΧΤΑΣ - ΓΕΗ: Νεανίδων, στις 12 το μεσημέρι με διατηρητές τους κ.κ. Αντωνιάκη και Χατζάκη. Εφίβων 1.30 π.μ. με διατηρητές τους κ.κ. Αντωνακόη και Δραμιτσή.

Ο.Α. ΧΑΝΙΩΝ - ΑΡΚΑΔΙ: Νεανίδων, στις 3 π.μ. με διατηρητές τους κ.κ. Χατζάκη και Λαγογιάννη.

ΠΑΓΧΑΝΙΑΚΟΣ - ΑΡΚΑΔΙ Εφίβων, στις 2.30 π.μ. ΚΥΡΙΑΚΗ

ΓΙΟΥΧΤΑΣ - ΚΥΔΩΝ: Νεανίδων, 11 π.μ. με διατηρητές τους κ.κ. Κωνσταντίνου και Αντωνιάκη.

ΓΕΗ - ΚΥΔΩΝ: Νεανίδων, στις 3 π.μ. με διατηρητές τους κ.κ. Κωνσταντίνου και Αντωνακόη.



ΓΙΩΡΓΟΣ ΓΙΑΜΑΛΑΚΗΣ
Η συμμετοχή του είναι αμφίβολη λόγω τραυματισμού.

Τα τοπικά πρωταθλήματα

ΓΙΑ τα τοπικά πρωταθλήματα Α' και Β' Κατηγορίας θα γίνουν το Σάββατο κύριοι και την Τετάρτη οι εξής συναντήσεις:

Σάββατο
Α' Κατηγορία
ΑΕΚ - Θέρσιος στο γήπεδο ΠΟΑ στις 3.30 π.μ. με διατηρητή τον κ. Ιωαννίδη και επόπτες τους κ.κ. Ντανιλάκη και Λεοντάκη.

Ρεσιανός - Ηρακλής στο γήπεδο Ελφός στις 3.30 π.μ. με διατηρητή τον κ. Τζιράκη και επόπτες τους κ.κ. Τζιράκη και Χυντράκη.

Β' Κατηγορία
Ολυμπιακός Ηρ. - Ασπίδα στο γήπεδο Εργοτέλη στις 3.15 π.μ. με διατηρητή τον κ. Κωνιωτάκη και επόπτες τους κ.κ. Τσατίνη και Βελεγράκη.

Ολυμπιακός Χερ. - Κόροιβος στο γήπεδο Μαλιών στις 3.15 π.μ. με διατηρητή τον κ. Δοβάκη και επόπτες τους κ.κ. Παπαγιάννη και Μπαλατζήδη.

Κυριακή
Α' Κατηγορία
ΑΟΚ - Κορακός στο γήπεδο Ερντοτέλη στις 10.30 π.μ. με διατηρητή τον κ. Βιλανόκη και επόπτες τους κ.κ. Δοβάκη και Βισκόδορακη.

ΠΑΝΟΜ - Γιούχτας στις 3.30 π.μ. στο γήπεδο Μαλιών με διατηρητή τον κ. Φραντζεσκάκη και επόπτες τους κ.κ. Ιωαννίδη και Ντανιλάκη.

Νεαπόλις - Τυλισσός στις 10.30 π.μ. στο γήπεδο Μαλιών με διατηρητή τον κ. Λαυονιάκη και επόπτες τους κ.κ. Τσατίνη και Βελεγράκη.

Μαρθάνας - Διαγόρας στις 3.30 π.μ. στο γήπεδο Καλεσσών με διατηρητή τον κ. Κερετζήδη και επόπτες τους κ.κ. Σαγοράκη και Παπαγιάννη.

Δωριεύς - Θύελλα στις 3.30 π.μ. στο γήπεδο Καστελλίου με διατηρητή τον κ. Διβήνη και επόπτες τους κ.κ. Παπαδοβασιλάκη και Σπιβατάκη.

Α.Ο. Τυμπακίου - Εθνικός στις 3.30 π.μ. στο γήπεδο Τυμπακίου με διατηρητή τον κ. Μιστολιού και επόπτες τους κ.κ. Κολογιαννάκη και Βαβερναράκη.

Β' Κατηγορία
Ασημί - ΟΦΑ στο γήπεδο Ασημίου στις 3.15 π.μ. με διατηρητή τον κ. Φουκάκη και επόπτες τους κ.κ. Βιδάκη και Βισκόδορακη.

Μπενεβρή - Τριτωνία στο γήπεδο ΠΟΑ στις 10.30 π.μ. με διατηρητή τον κ. Σατίνη και επόπτες τους κ.κ. Τζιράκη και Γαρεφαλάκη.

Γαρίφα - Δελνιά στο γήπεδο Γαρίφας στις 3.15 π.μ. με διατηρητή τον κ. Φουκάκη και επόπτες τους κ.κ. Βιδάκη και Βισκόδορακη.

Αγυριές - Αστέρας στο γήπεδο Τυλισσός στις 10.30 π.μ. με διατηρητή τον κ. Χειμνιτή και επόπτες τους κ.κ. Παπαδοβασιλάκη και Μπαλατζήδη.

Τετάρτη
ΤΗΝ Τετάρτη θα γίνουν οι αγωνιστικές:

Μυνηκή - Δαίδαλος στο γήπεδο Εργοτέλη στις 3.30 π.μ. με διατηρητή τον κ. Παχυγιαννάκη και επόπτες τους κ.κ. Ταβερναράκη και Λεοντάκη.

Ποσειδώνιας - ΠΟΑΑ στο γήπεδο ΠΟΑ στις 3.30 π.μ. με διατηρητή τον κ. Κουκουλάκη και επόπτες τους κ.κ. Βιλανόκη και Φραντζεσκάκη.

Αλυμρός - Ολυμπιακός Χερ. στο γήπεδο Τυλισσός στις 3.15 π.μ. με διατηρητή τον κ. Χυντράκη και επόπτες τους κ.κ. Ακουμιανάκη και Ευαγγέλου.

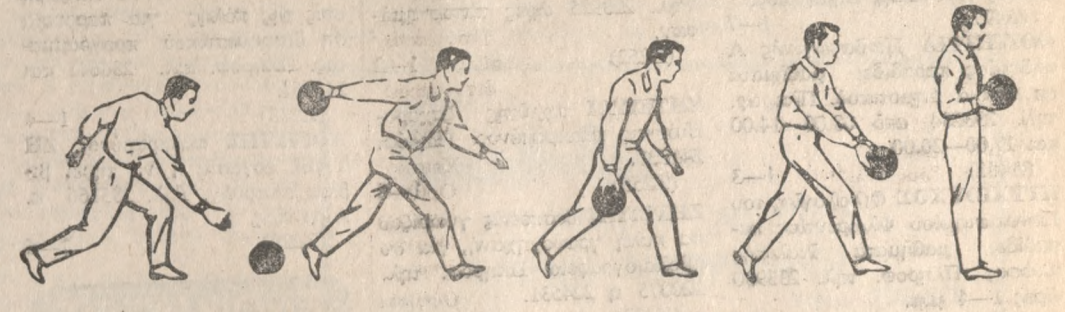

Ένα καινούργιο άθλημα

BOWLING

Και μερικά στοιχεία για την ιστορία του

ΤΟ BOWLING είναι ένα καινούργιο άθλημα για το Ηράκλειο που τώρα αρχίζει να βρει τον δρόμο του.

ΠΡΙΝ όμως αναφερθούμε στη κατάσταση που βρίσκεται το άθλημα αυτό στην πόλη μας και γενικά στην Ελλάδα ως άθλημα λίγο την ιστορία του και ως προοπτικές που να δώσουμε ένα ορισμό γι' αυτό.

BOWLING μπορούμε να πούμε ότι είναι ένα είδος αθλοπαιδιών το οποίο παίζεται εντός κλειστού χώρου, σε ξύλινο δάπεδο. Αντικειμενικός σκοπός του παιχνιδιού είναι η κατάριψη των δέκα κορμών που βρίσκονται τοποθετημένες σε τριγωνικό σχήμα στο ένα άκρο του διαδρόμου, με μια μπάλα που είναι κατασκευασμένη με μίκα ή πλαστικό εξωτερικά και με γέμισμα εσωτερικά, ζυγίζει

από 3,5 ως 7 κιλά και έχει τρεις τρύπες για να την κρατά ο παίκτης με τα δάχτυλά του. Το πλάτος του διαδρόμου είναι περίπου μέτρο και το μήκος του 18 μ. (από το σημείο ρίψης ως τις κορμίνες).

ΙΣΤΟΡΙΚΑ το μποουλινγκ είναι γνωστό από τους αρχαίους χρόνους. Διάφορα ιστορικά στοιχεία μας το εμφανίζουν γνωστό από το 5000 π.Χ. και έχουν σαν γενέτειρά του την Αίγυπτο. Μας είναι όμως δύσκολο να καθορίσουμε αν εκείνη την εποχή παίζονταν σε κλειστό ή υπαίθριο χώρο.

ΜΕΤΑ βρίσκουμε διάφορες μορφές εσωτερικού μποουλινγκ στην Γερμανία, Ολλανδία και Ελλάδα κατά το 13ο και 14ο αιώνα. Κατά τον 15ο αιώνα επισημοποιείται το μποουλινγκ με ενά

κορμίνες σχηματίζοντας περίγυρο από τρεις σειρές με τρεις κορμίνες κάθε μία σειρά.

ΑΦΟΥ πέρασε και από την Σκανδιναβία πήγε στις ΗΠΑ το 1818 όπου και πήρε τη σημερινή του μορφή με δέκα κορμίνες ΑΠΟ και και πήρε εξωτερική και με γρήγορο ρυθμό σε όλο το κόσμο. Μάλιστα υπάρχουν μερικές πληροφορίες να το δώ με στην Ολλανδία της Κορέας το 1988 στον Ολλανδικό παίχτη Ντι.

ΣΤΗΝ Ελλάδα μόλις τώρα αρχίζει να οργανώνεται σε Παινευμένη βάση αφού μέχρι τώρα οι διάφοροι οργανισμοί εκδηλώσεις είχαν τοπικό χαρακτήρα και διοργανωνόνταν από τοπικούς συλλόγους μποουλινγκ.

ΕΤΣΙ τώρα οι πάστες αναγνωρίζονται και οι διάφοροι οργανισμοί στην καθιέρωση ενός πανελληνίου πρωταθλήματος (ατομικού και ομαδικού) που θα γίνει για πρώτη φορά μέσα στο 1984. Ο κύριος πάντως σκοπός είναι να προβούν στην ίδρυση Ομοσπονδίας Μποουλινγκ. Αυτό θα είναι πολύτιμο πρόβλημα και θα χαρακτηρίσει το υπόλοιπο άθλημα και στην Ελλάδα που μέχρι σήμερα γινόταν στην μορφή σαν τυγχικό παιχνίδι (όπως τα γαστιά κ.λ.π.).

ΣΤΟ Ηράκλειο αν και το άθλημα είναι ακόμα καινούργιο έχει αναπτυχθεί γρήγορα. Ήδη έχει διεξαχθεί το ατομικό πρωτάθλημα με τη συμμετοχή 35 παικτών. Η πρώτη τριάδα ήταν: Παπαδόπουλος Εμμ., Μιτράς Γ., Γεωργακούλος Αρ.

ΕΠΙΣΗΣ έχουν γίνει πολλά φιλικά με διάφορα άλλα μποουλινγκ ενώ σήμερα παίζεται το ομαδικό πρωτάθλημα Ηρακλείου με την συμμετοχή 10 ομάδων και 40 αθλητών.

ΜΕΧΡΙ σήμερα έχουν γίνει ο γτά αγωνιστικές. Τα αναλυτικά αποτελέσματα είναι:

1η αγωνιστική
Μίνωας-Γαλανός 0,5-3,5
Κάστρο-Άσσοι 4-0
Γαλαζίας-Κομήτες 0-4
Ίκαρος-BELLOS 4-0

2η αγωνιστική
Κόσμος-ZEUS TOURS 0-4
Μίνωας-BELLOS 3-1
Κάστρο-Ίκαρος 0-4
Άσσοι-Γαλανός 0-4

3η αγωνιστική
Μίνωας-Κάστρο 1-3
Γαλαζίας-Κόσμος 1-3
Γαλανός-BELLOS 1-3
Κομήτες-ZEUS TOURS 1-3

4η αγωνιστική
Ίκαρος-Κομήτες 2-2
BELLOS-Κόσμος 3-1
Άσσοι-Γαλαζίας 2-2

5η αγωνιστική
BELLOS-Γαλαζίας 4-0
Γαλανός-Κομήτες 4-0
Μίνωας-ZEUS TOURS 4-0

6η αγωνιστική
Άσσοι-Κόσμος 1-3
Ίκαρος-Γαλανός 3,5-0,5
Μίνωας-Κομήτες 4-0
Κάστρο-Γαλαζίας 4-0

7η αγωνιστική
Μίνωας-Γαλαζίας 3-1
BELLOS-ZEUS TOURS 1-3

8η αγωνιστική
Άσσοι-Ίκαρος 0-4
Κάστρο-ZEUS TOURS 0-4
Γαλανός-Κόσμος 4-0

9η αγωνιστική
1. Ίκαρος 6 αγ 21,5 β
2. ZEUS TOURS 5 αγ 17 β
3. Γαλανός 6 αγ 17 β
4. BELLOS 6 αγ 12 β
5. Μίνωας 6 αγ 11,5 β
6. Κάστρο 5 αγ 11 β
7. Κομήτες 5 αγ 7 β
8. Κόσμος 6 αγ 7 β
9. Γαλαζίας 5 αγ 4 β
10. Άσσοι 5 αγ 3 β

Αθηνάγους Μυκωνιάτης

Ένα στιγμιότυπο από τους αγώνες που διεξάγονται στις εγκαταστάσεις του CANDIA BOWLING.

ΣΤΟ ΠΡΩΤΑΘΛΗΜΑ Α' ΚΑΤΗΓΟΡΙΑΣ

Ντέρμπυ ΟΑΧ-ΓΕΗ

ΣΤΗ Β' ΚΑΤΗΓΟΡΙΑ: ΗΡΑΚΛΕΙΟ - ΟΦΗ

Με το πρόγραμμα της πρώτης αγωνιστικής του Β' γύρου η ΓΕΗ, νικήτρια με 78-65 στον Α' γύρο, κατεβαίνει ενισχυμένη με τον Βενετή και με επίσημο ενόχ δικαστή τον γύρο, που αν τον κερδίσει θα έχει κάνει ένα πολύ μεγάλο βήμα για τον τίτλο και την Β' Εθνική. Από την πλευρά του ο Ο.Α. Χανίων, με μοναδικό πρόβλημα την τραυματισμένη Σαυραντωνιάκη, ξέρει ότι σε συνδυασμό με το υψόλιπο πρόγραμμα παίζει σήμερα μέσα στο γήπεδο του, όλο το φετινό πρωτάθλημα.

Ανάλυτικη η κατάσταση παρουσιάζεται ως εξής:
Α' Κατηγορία
Στην Σηταία (3 μμ. Διατηρητής Τσιώλης-Γιαννακούδης) ο τοπικός Σηταικός θα παίζει με τον Κύδωνα. Οι Χανιώτες κέρδισαν στον Α' γύρο με 69-60. Το αποτέλεσμα αυτό, αλλά και οι εμφανίσεις της μέχρι τώρα, δημιουργούν πολλές προοπτικές για μια αμείωτη αναμέτρηση στη Σηταία.

ΤΗΝ Τετάρτη θα γίνουν οι αγωνιστικές:
Μυνηκή - Δαίδαλος στο γήπεδο Εργοτέλη στις 3.30 π.μ. με διατηρητή τον κ. Παχυγιαννάκη και επόπτες τους κ.κ. Ταβερναράκη και Λεοντάκη.

Ποσειδώνιας - ΠΟΑΑ στο γήπεδο ΠΟΑ στις 3.30 π.μ. με διατηρητή τον κ. Κουκουλάκη και επόπτες τους κ.κ. Βιλανόκη και Φραντζεσκάκη.

Αλυμρός - Ολυμπιακός Χερ. στο γήπεδο Τυλισσός στις 3.15 π.μ. με διατηρητή τον κ. Χυντράκη και επόπτες τους κ.κ. Ακουμιανάκη και Ευαγγέλου.

Διατηρητής Παπακαλιώτης-Ρούλης). Η ΓΕΗ, νικήτρια με 78-65 στον Α' γύρο, κατεβαίνει ενισχυμένη με τον Βενετή και με επίσημο ενόχ δικαστή τον γύρο, που αν τον κερδίσει θα έχει κάνει ένα πολύ μεγάλο βήμα για τον τίτλο και την Β' Εθνική. Από την πλευρά του ο Ο.Α. Χανίων, με μοναδικό πρόβλημα την τραυματισμένη Σαυραντωνιάκη, ξέρει ότι σε συνδυασμό με το υψόλιπο πρόγραμμα παίζει σήμερα μέσα στο γήπεδο του, όλο το φετινό πρωτάθλημα.

Α' Κατηγορία
Στην Σηταία (3 μμ. Διατηρητής Τσιώλης-Γιαννακούδης) ο τοπικός Σηταικός θα παίζει με τον Κύδωνα. Οι Χανιώτες κέρδισαν στον Α' γύρο με 69-60. Το αποτέλεσμα αυτό, αλλά και οι εμφανίσεις της μέχρι τώρα, δημιουργούν πολλές προοπτικές για μια αμείωτη αναμέτρηση στη Σηταία.

ΤΗΝ Τετάρτη θα γίνουν οι αγωνιστικές:
Μυνηκή - Δαίδαλος στο γήπεδο Εργοτέλη στις 3.30 π.μ. με διατηρητή τον κ. Παχυγιαννάκη και επόπτες τους κ.κ. Ταβερναράκη και Λεοντάκη.

Ποσειδώνιας - ΠΟΑΑ στο γήπεδο ΠΟΑ στις 3.30 π.μ. με διατηρητή τον κ. Κουκουλάκη και επόπτες τους κ.κ. Βιλανόκη και Φραντζεσκάκη.

Αλυμρός - Ολυμπιακός Χερ. στο γήπεδο Τυλισσός στις 3.15 π.μ. με διατηρητή τον κ. Χυντράκη και επόπτες τους κ.κ. Ακουμιανάκη και Ευαγγέλου.

Η Βαθμολογία
β. 10
1) ΟΦΗ 9
2) Αναγέννηση 9
3) Ηράκλειο 8
4) Αρκαίοι 7
5) Π.Α.Ο. Δελφίνων 5
6) Α.Ο. Λασιθίου 3

Β' Κατηγορία
Αύριο στις 4 μμ. στο Αρκαίοι η Αναγέννηση θα αναμετρηθεί με το «Αρκαίοι» Ρεθύμνου (Διατηρητής Χαλκιάδης Ν.-Χριστινάκης). Ανώτεροι οι γηπεδούχοι (81-63 στον Α' γύρο), διεκδικούν την άνοδο στην Α' και δεν πρέπει να αντιμετωπίσουν προβλήματα, παρά την

βελτίωση που έχουν οι Ρεθυμνιάτες.
Στον άλλο αγώνα που θα γίνει στο «Τένις» (Κυριακή 7 μμ., Διατηρητής Τσιώλης Δ.-Χαλκιάδης Μ.) ΟΦΗ και «Ηράκλειο» (α' γύρος 75-64) παίζουν μια κατηγορία. Ιδιαίτερα για τους γηπεδούχους είναι το κρισιμότερο παιχνίδι της περιόδου ενόψει της ανόδου. Πρόβλημα και για τις δυο ομάδες η πρόσφατη στράτευση των Λιβαδικών (Ηράκλειο) και Γρύλλης (ΟΦΗ).

Η Βαθμολογία
β. 10
1) ΟΦΗ 9
2) Αναγέννηση 9
3) Ηράκλειο 8
4) Αρκαίοι 7
5) Π.Α.Ο. Δελφίνων 5
6) Α.Ο. Λασιθίου 3

Φωτογραφικό Ρεπορτάζ
Β. ΔΡΟΣΟΣ
Τηλ. 221830

ΜΙΚΡΕΣ ΑΓΓΕΛΙΕΣ • ΜΙΚΡΕΣ ΑΓΓΕΛΙΕΣ • ΜΙΚΡΕΣ ΑΓΓΕΛΙΕΣ • ΜΙΚΡΕΣ ΑΓΓΕΛΙΕΣ

ΔΙΑΦΟΡΑ

ΚΑΘΗΜΗΤΗΡΙΑ Φυσικομαθηματικής Σχολής παραδίδει μαθήματα στα μαθητές Γυμνασίου—Λυκείου—Ανδρικού και σε υποημέλιους Α' και Β' Δάσκαλης. Τηλ. 233486. (Δ484) 1-3

ΕΚΤΕΛΟΥΝΤΑΙ υδραυλικές ή εγκαταστάσεις και επισκευές παντός τύπου μηχανισμών και καζάνων χαμηλής πίεσης—όλων των τύπων. Ξεβουλωμάτα αποχετεύσεων. Τοποθέτηση θερμωμάτων. Τηλ. 286709—233560. (Δ488) 1-4

ΨΥΧΙΑΤΡΙΚΗ ΚΟΙΝΩΝΙΚΗ ΛΕΙΤΟΥΡΓΙΑ με σπουδές στις ΗΠΑ αναλαμβάνει παιδιά και εφήβους με δυσκολίες συμπεριφοράς. Τηλ. 288717. (Δ476) 1-6

ΑΝΑΛΑΜΒΑΝΩ σύνταξη επί μερσήσεων Δημοσίου Έργων, ήτοι λογαριασμούς, συγκριτικούς πίνακες, αναθεωρήσεις, πρωτόκολλα ασφαλών εργασιών κ.λπ. Πληρωφ. τηλ. 282724 αρ. μολύβι Χρονικής Δημήτριος. (Δ477) 1-7

ΦΟΙΤΗΤΡΙΑ Παιδαγωγικής Α καθίσταται παραδίδει μαθήματα στα παιδιά Δημοτικού. Πληρωφ. τηλ. 233234 από 08.00—14.00 και 17.00—20.00. (Δ485) 1-3

ΠΤΥΧΙΟΥΧΟΣ Φιλολογίας του Πανεπιστημίου Φλωρεντίας παραδίδει μαθήματα Γαλλικής γλώσσας. Πληρωφ. τηλ. 233930 ώρες 1—4 μ.μ. (Δ486) 1-6

ΑΝ σας ενδιαφέρουν οι υπηρεσίες εργοδότης το ανοιχτό φάσμα εργασιών και σας αρμόζουν οι Δημόσιες σχέσεις τηλεφωνείτε στα 222566 11—1 και 5—8 και Βίχη Τακού. (Δ483) 1-6

ΧΑΘΗΚΕ γυναικεία τσάντα χρώματος γκρένι, τετράγωνη μεγάλη. Παρακαλείται ο ευρωπ να επισκευαστεί με την κάτοχο της στα τηλ. 230110 και 283792 και να κρατήσει τα χρήματα. (Δ484) 1-4

ΝΤΕΤΕΚΤΙΒΣ (Εδικαιωμένη Γραφείο Ερευνών «ΔΙΕΘΝΕΣ» Έρευνα, Παρακολούθησης, Κλοπών, Διαζυγία, Μοιχείας. Θέματα οικογενειακά, οικονομικά, εμπροχά. Βιντεοσκοπήσεις, φωτογραφήσεις, Πλήρης ηλεκτρονικός εξοπλισμός. Αναλαμβάνω υποθέσεις σε διεθνή κλίμακα. Απολύτως εξεμυστικά. Αμοιβή τελευταία. Τηλ. 241522—243269 Πλ. Κορνάρου 37—οδός 1866 (Βαλιδά Τζαμί) Ηράκλειο—Κρήτες. (Δ484) 1-4

ΜΑΝΙΚΙΟΥΡ-ΠΑΤΙΚΙΟΥΡ κατ' οίκον, κυρία Εύα. Πληρωφ. τηλ. 234339. (Δ480) 1-10

ΑΠΟΤΡΙΧΩΣΗ Ριζική και ανώδυνη Στην αισθητικό κ. Καίτη Μπουδίκη—Κωνσταντίνου Η θεραπεία σας γίνεται υπεύθυνα από ειδικευμένο και άμετρο χέρι, τελεούνται σε ελάχιστο χρόνο και η ανάλγησια επιπυγνάνεται με ειδικό τρόπο. Τηλ. 284947. 1-15

ΝΤΕΤΕΚΤΙΒΣ Γραφείο Ερευνών «ΔΟΡΑΤΟ» Αναλαμβάνω: Πόσης φύσως υποθέσεις, Εμπορικές, Βιομηχανικές, κλοπές, Εμπροχά, Επαγγελματικές, Οικονομικές, Διαζυγία, Μοιχείας, Αισθηματικά, Παρακολούθησης, καθώς και την φύλαξη ξενόδοξικών μονάδων. Τηλ. 221907 και 235279. 1-15

Κ. ΑΡΒΑΝΙΤΑΚΗΣ ΑΓΓΛΙΚΑ Οικονομίας και Επιχειρήσεων Πλ. Κορνάρου 25 Τηλ. 280-575 μιλήστε τη γλώσσα μας 1-10

Χορτόπιτες — Τυρόπιτες στο δρόμο για Τυμπάκι πέραστε από του Μανώλη Αποστολάκη «Η ΑΠΟΚΕΤΡΩΣΗ» στην Αγία Βαρβάρα ★ ★ ★ ΤΟΑστ - HAMBURGERS δροσιστικά - μπιφές τηλέφ. (0894-22597) ★ ★ φαγητό στο τιμόνι σας δοκιμάστε μας ΚΑΡΒ 1-10

ΖΗΤΕΙΤΑΙ κοπέλλα εμφανίσιμη για CAFE/TERIA — PUB LA - CITE. Μισθός λίαν ικανοποιητικός. Πληρωφ. εντός μετά τις 2 μ.μ. τηλ. 280263. (Ζ24) 1-5

ΖΗΤΕΙΤΑΙ ηρώσιον προς αγορά από 28 ή 24. Πληρωφ. τηλ. 231874. (Ζ245) 1-3

ΖΗΤΟΥΝΤΑΙ κυρίες ή δεσποινίδες να εργαστούν τις ελεύθερες ώρες τους ως ΝΗΛΑΕΡΣ σε μεγάλη εταιρία εισαγωγών ανδρικών γυναικείων, και παιδικών μερών. Τηλ. 284383. (Ζ241) 1-7

ΖΗΤΕΙΤΑΙ δεσποινίς, απόφοιτος Γυμνασίου για πρακτορείο ΠΡΟ - ΠΟ. Πληρωφ. κ. Στέφανο Δραμονταντή, λεωφ. Καλοκαυρίνου 222, τηλ. 284096. (Ζ236) 1-6

ΖΗΤΟΥΝΤΑΙ ένας κύριος (άνω των 25 ετών) και μια δεσποινίδα (άνω των 22 ετών) που να θέλουν να ασχοληθούν με διαφήμιση και δημοσιές σχέσεις. Θα επισκεπτόνται επιτηρητική της πόλης για παρουσίαση διαφημιστικού προγράμματος. Πληρωφ. τηλ. 286641 και 242864. (Ζ238) 1-4

ΛΟΓΙΣΤΗΣ πεπεισμένος ΖΗΤΑΙ εργασία ή να τηρεί βιβλία εταιριών. Τηλ. 285166 κ. Αντώνιος. (Ζ229) 1-6

ΕΝΟΙΚΙΑΖΕΤΑΙ διαμέρισμα 1 σόγιο 4 δωμάτιον οδός Αρακού ντασιόλου 21 (πίσω από το Ε.Κ.Η.) Πληρωφ. τηλ. 0891-31294 ή στον Α' όροφο. (Ε894) 1-2

ΕΝΟΙΚΙΑΖΟΝΤΑΙ 1) ημιμόριο γιο 90 τ.μ. για αποθήκη και 2) μονοκατοικία 4 δωμάτιων με θερμωτισμένους στην οδό Περσέως (πρώην Πατισσάδης) Πατισσάδης. Τηλ. 284597. (Ε889) 1-15

ΕΝΟΙΚΙΑΖΕΤΑΙ διαμέρισμα 125 τ.μ. οδός Εθν. Αντιστάσεως 6 (έναντι πλυντηρίου Βαμβίκου Α.γ. Κωνσταντίνου) κατάλληλο για οποιαδήποτε επιχείρηση. Τηλ. 282230. (Ε875) 1-6

ΕΝΟΙΚΙΑΖΕΤΑΙ διαμέρισμα 2 δωμάτιων, γωνία Έβρων και Μάνου Μηνιαρά 1. Πληρωφ. τηλ. 283175 ή 288588. (Ε893) 1-5

ΕΝΟΙΚΙΑΖΕΤΑΙ διαμέρισμα 125 τ.μ. οδός Εθν. Αντιστάσεως 6 (έναντι πλυντηρίου Βαμβίκου Α.γ. Κωνσταντίνου) κατάλληλο για οποιαδήποτε επιχείρηση. Τηλ. 282230. (Ε875) 1-6

ΕΝΟΙΚΙΑΖΕΤΑΙ διαμέρισμα 2 δωμάτιων, γωνία Έβρων και Μάνου Μηνιαρά 1. Πληρωφ. τηλ. 283175 ή 288588. (Ε893) 1-5

ΕΝΟΙΚΙΑΖΟΝΤΑΙ διαμερίσματα σε βίλλα πλήρως εξοπλισμένα, Κάτω Γουβές, Τηλ. 285235 281015. (Ε797) 1-30

ΕΝΟΙΚΙΑΖΕΤΑΙ μονοκατοικία 3άρι με όλα τα κομμάτια και τη λάρωνε στην οδό Τυλιού 5. Τηλ. 282767. (Ε852) 1-7

ΕΝΟΙΚΙΑΖΕΤΑΙ μονοκατοικία 4 δωμάτιων μετά βοηθ. χώρων στο κέντρο της πόλεως. Πληρωφ. τηλ. 234747 (8-1). (Ε881) 1-4

ΕΝΟΙΚΙΑΖΕΤΑΙ βιοτεχνία δε ρμντιών ειδών με τα καλύτερα και σύγχρονα μηχανήματα. Πληρωφ. τηλ. 289964 καθημερινά. (Ε881) 1-6

ΕΥΚΑΙΡΙΑ. ΕΝΟΙΚΙΑΖΕΤΑΙ μαγαζί 400 τ.μ. με πατάρι 140 τ.μ. κατάλληλο για βιοτεχνία κέντρο ή αποθήκη. Κατασκευή λαζ. Έναντι Κολυμβητηρίου περιοχής Λίντο. Πληρωφ. τηλ. 281177 ή 285004. (Ε834) 1-12

ΕΝΟΙΚΙΑΖΟΝΤΑΙ δυο ανεξάρτητα επιπλαμένα δωμάτια για φοιτητές Πανεπιστημίου ή ΚΑΤΕΕ με χρήση κουζίνας και τηλεφώνου. Πληρωφ. τηλέφ. 281480. (Ε877) 1-6

ΕΝΟΙΚΙΑΖΕΤΑΙ κατάστημα κατάλληλο για οινωδηγοτήρη στη οδό Ροδών 10 120 τ.μ. με υπόγειο 130 τ.μ. και μια γρασοσπέρα. Πληρωφ. τηλ. 284883—224230. (Ε875) 1-6

ΕΝΟΙΚΙΑΖΕΤΑΙ διαμέρισμα 2 δωμάτιων με κουζίνα και ευρύχωρο βεράντο, εις τμήση οδού ες την οδό Νεωνηδέσκιων 12. Πληρωφ. 289613 και 285551. (Ε872) 1-5

ΕΝΟΙΚΙΑΖΕΤΑΙ ισόγειο κατάστημα εμβαδού 160 τ.μ. με πατάρι 80 τ.μ. και υπόγειο 60 τ.μ. στην Α. Κνωσού 148. Πληρωφ. 284597. (Ε869) 1-15

ΕΝΟΙΚΙΑΖΕΤΑΙ κατάστημα 125 τ.μ. οδός Εθν. Αντιστάσεως 6 (έναντι πλυντηρίου Βαμβίκου Α.γ. Κωνσταντίνου) κατάλληλο για οποιαδήποτε επιχείρηση. Τηλ. 282230. (Ε875) 1-6

ΕΝΟΙΚΙΑΖΕΤΑΙ διαμέρισμα 2 δωμάτιων, γωνία Έβρων και Μάνου Μηνιαρά 1. Πληρωφ. τηλ. 283175 ή 288588. (Ε893) 1-5

ΕΝΟΙΚΙΑΖΕΤΑΙ διαμέρισμα 125 τ.μ. οδός Εθν. Αντιστάσεως 6 (έναντι πλυντηρίου Βαμβίκου Α.γ. Κωνσταντίνου) κατάλληλο για οποιαδήποτε επιχείρηση. Τηλ. 282230. (Ε875) 1-6

ΕΝΟΙΚΙΑΖΕΤΑΙ διαμέρισμα 2 δωμάτιων, γωνία Έβρων και Μάνου Μηνιαρά 1. Πληρωφ. τηλ. 283175 ή 288588. (Ε893) 1-5

ΕΝΟΙΚΙΑΖΕΤΑΙ διαμέρισμα 125 τ.μ. οδός Εθν. Αντιστάσεως 6 (έναντι πλυντηρίου Βαμβίκου Α.γ. Κωνσταντίνου) κατάλληλο για οποιαδήποτε επιχείρηση. Τηλ. 282230. (Ε875) 1-6

ΕΝΟΙΚΙΑΖΕΤΑΙ διαμέρισμα 2 δωμάτιων, γωνία Έβρων και Μάνου Μηνιαρά 1. Πληρωφ. τηλ. 283175 ή 288588. (Ε893) 1-5

ΕΝΟΙΚΙΑΖΕΤΑΙ διαμέρισμα 125 τ.μ. οδός Εθν. Αντιστάσεως 6 (έναντι πλυντηρίου Βαμβίκου Α.γ. Κωνσταντίνου) κατάλληλο για οποιαδήποτε επιχείρηση. Τηλ. 282230. (Ε875) 1-6

ΕΝΟΙΚΙΑΖΕΤΑΙ διαμέρισμα 2 δωμάτιων, γωνία Έβρων και Μάνου Μηνιαρά 1. Πληρωφ. τηλ. 283175 ή 288588. (Ε893) 1-5

ΕΝΟΙΚΙΑΖΕΤΑΙ διαμέρισμα 125 τ.μ. οδός Εθν. Αντιστάσεως 6 (έναντι πλυντηρίου Βαμβίκου Α.γ. Κωνσταντίνου) κατάλληλο για οποιαδήποτε επιχείρηση. Τηλ. 282230. (Ε875) 1-6

ΕΝΟΙΚΙΑΖΕΤΑΙ διαμέρισμα 2 δωμάτιων, γωνία Έβρων και Μάνου Μηνιαρά 1. Πληρωφ. τηλ. 283175 ή 288588. (Ε893) 1-5

ΕΝΟΙΚΙΑΖΕΤΑΙ διαμέρισμα 125 τ.μ. οδός Εθν. Αντιστάσεως 6 (έναντι πλυντηρίου Βαμβίκου Α.γ. Κωνσταντίνου) κατάλληλο για οποιαδήποτε επιχείρηση. Τηλ. 282230. (Ε875) 1-6

ΕΝΟΙΚΙΑΖΕΤΑΙ διαμέρισμα 2 δωμάτιων, γωνία Έβρων και Μάνου Μηνιαρά 1. Πληρωφ. τηλ. 283175 ή 288588. (Ε893) 1-5

ΕΝΟΙΚΙΑΖΕΤΑΙ διαμέρισμα 125 τ.μ. οδός Εθν. Αντιστάσεως 6 (έναντι πλυντηρίου Βαμβίκου Α.γ. Κωνσταντίνου) κατάλληλο για οποιαδήποτε επιχείρηση. Τηλ. 282230. (Ε875) 1-6

ΕΝΟΙΚΙΑΖΕΤΑΙ διαμέρισμα 2 δωμάτιων, γωνία Έβρων και Μάνου Μηνιαρά 1. Πληρωφ. τηλ. 283175 ή 288588. (Ε893) 1-5

ΕΝΟΙΚΙΑΖΕΤΑΙ διαμέρισμα 125 τ.μ. οδός Εθν. Αντιστάσεως 6 (έναντι πλυντηρίου Βαμβίκου Α.γ. Κωνσταντίνου) κατάλληλο για οποιαδήποτε επιχείρηση. Τηλ. 282230. (Ε875) 1-6

ΕΝΟΙΚΙΑΖΕΤΑΙ διαμέρισμα 2 δωμάτιων, γωνία Έβρων και Μάνου Μηνιαρά 1. Πληρωφ. τηλ. 283175 ή 288588. (Ε893) 1-5

ΕΝΟΙΚΙΑΖΕΤΑΙ διαμέρισμα 125 τ.μ. οδός Εθν. Αντιστάσεως 6 (έναντι πλυντηρίου Βαμβίκου Α.γ. Κωνσταντίνου) κατάλληλο για οποιαδήποτε επιχείρηση. Τηλ. 282230. (Ε875) 1-6

ΕΝΟΙΚΙΑΖΕΤΑΙ διαμέρισμα 2 δωμάτιων, γωνία Έβρων και Μάνου Μηνιαρά 1. Πληρωφ. τηλ. 283175 ή 288588. (Ε893) 1-5

ΕΝΟΙΚΙΑΖΟΝΤΑΙ διαμερίσματα σε βίλλα πλήρως εξοπλισμένα, Κάτω Γουβές, Τηλ. 285235 281015. (Ε797) 1-30

ΕΝΟΙΚΙΑΖΕΤΑΙ μονοκατοικία 3άρι με όλα τα κομμάτια και τη λάρωνε στην οδό Τυλιού 5. Τηλ. 282767. (Ε852) 1-7

ΕΝΟΙΚΙΑΖΕΤΑΙ μονοκατοικία 4 δωμάτιων μετά βοηθ. χώρων στο κέντρο της πόλεως. Πληρωφ. τηλ. 234747 (8-1). (Ε881) 1-4

ΕΝΟΙΚΙΑΖΕΤΑΙ βιοτεχνία δε ρμντιών ειδών με τα καλύτερα και σύγχρονα μηχανήματα. Πληρωφ. τηλ. 289964 καθημερινά. (Ε881) 1-6

ΕΥΚΑΙΡΙΑ. ΕΝΟΙΚΙΑΖΕΤΑΙ μαγαζί 400 τ.μ. με πατάρι 140 τ.μ. κατάλληλο για βιοτεχνία κέντρο ή αποθήκη. Κατασκευή λαζ. Έναντι Κολυμβητηρίου περιοχής Λίντο. Πληρωφ. τηλ. 281177 ή 285004. (Ε834) 1-12

ΕΝΟΙΚΙΑΖΟΝΤΑΙ δυο ανεξάρτητα επιπλαμένα δωμάτια για φοιτητές Πανεπιστημίου ή ΚΑΤΕΕ με χρήση κουζίνας και τηλεφώνου. Πληρωφ. τηλέφ. 281480. (Ε877) 1-6

ΕΝΟΙΚΙΑΖΕΤΑΙ κατάστημα κατάλληλο για οινωδηγοτήρη στη οδό Ροδών 10 120 τ.μ. με υπόγειο 130 τ.μ. και μια γρασοσπέρα. Πληρωφ. τηλ. 284883—224230. (Ε875) 1-6

ΕΝΟΙΚΙΑΖΕΤΑΙ διαμέρισμα 2 δωμάτιων με κουζίνα και ευρύχωρο βεράντο, εις τμήση οδού ες την οδό Νεωνηδέσκιων 12. Πληρωφ. 289613 και 285551. (Ε872) 1-5

ΕΝΟΙΚΙΑΖΕΤΑΙ ισόγειο κατάστημα εμβαδού 160 τ.μ. με πατάρι 80 τ.μ. και υπόγειο 60 τ.μ. στην Α. Κνωσού 148. Πληρωφ. 284597. (Ε869) 1-15

ΕΝΟΙΚΙΑΖΕΤΑΙ κατάστημα 125 τ.μ. οδός Εθν. Αντιστάσεως 6 (έναντι πλυντηρίου Βαμβίκου Α.γ. Κωνσταντίνου) κατάλληλο για οποιαδήποτε επιχείρηση. Τηλ. 282230. (Ε875) 1-6

ΕΝΟΙΚΙΑΖΕΤΑΙ διαμέρισμα 2 δωμάτιων, γωνία Έβρων και Μάνου Μηνιαρά 1. Πληρωφ. τηλ. 283175 ή 288588. (Ε893) 1-5

ΕΝΟΙΚΙΑΖΕΤΑΙ διαμέρισμα 125 τ.μ. οδός Εθν. Αντιστάσεως 6 (έναντι πλυντηρίου Βαμβίκου Α.γ. Κωνσταντίνου) κατάλληλο για οποιαδήποτε επιχείρηση. Τηλ. 282230. (Ε875) 1-6

ΕΝΟΙΚΙΑΖΕΤΑΙ διαμέρισμα 2 δωμάτιων, γωνία Έβρων και Μάνου Μηνιαρά 1. Πληρωφ. τηλ. 283175 ή 288588. (Ε893) 1-5

ΕΝΟΙΚΙΑΖΕΤΑΙ διαμέρισμα 125 τ.μ. οδός Εθν. Αντιστάσεως 6 (έναντι πλυντηρίου Βαμβίκου Α.γ. Κωνσταντίνου) κατάλληλο για οποιαδήποτε επιχείρηση. Τηλ. 282230. (Ε875) 1-6

ΕΝΟΙΚΙΑΖΕΤΑΙ διαμέρισμα 2 δωμάτιων, γωνία Έβρων και Μάνου Μηνιαρά 1. Πληρωφ. τηλ. 283175 ή 288588. (Ε893) 1-5

ΕΝΟΙΚΙΑΖΕΤΑΙ διαμέρισμα 125 τ.μ. οδός Εθν. Αντιστάσεως 6 (έναντι πλυντηρίου Βαμβίκου Α.γ. Κωνσταντίνου) κατάλληλο για οποιαδήποτε επιχείρηση. Τηλ. 282230. (Ε875) 1-6

ΕΝΟΙΚΙΑΖΕΤΑΙ διαμέρισμα 2 δωμάτιων, γωνία Έβρων και Μάνου Μηνιαρά 1. Πληρωφ. τηλ. 283175 ή 288588. (Ε893) 1-5

ΕΝΟΙΚΙΑΖΕΤΑΙ διαμέρισμα 125 τ.μ. οδός Εθν. Αντιστάσεως 6 (έναντι πλυντηρίου Βαμβίκου Α.γ. Κωνσταντίνου) κατάλληλο για οποιαδήποτε επιχείρηση. Τηλ. 282230. (Ε875) 1-6

ΕΝΟΙΚΙΑΖΕΤΑΙ διαμέρισμα 2 δωμάτιων, γωνία Έβρων και Μάνου Μηνιαρά 1. Πληρωφ. τηλ. 283175 ή 288588. (Ε893) 1-5

ΕΝΟΙΚΙΑΖΕΤΑΙ διαμέρισμα 125 τ.μ. οδός Εθν. Αντιστάσεως 6 (έναντι πλυντηρίου Βαμβίκου Α.γ. Κωνσταντίνου) κατάλληλο για οποιαδήποτε επιχείρηση. Τηλ. 282230. (Ε875) 1-6

ΕΝΟΙΚΙΑΖΕΤΑΙ διαμέρισμα 2 δωμάτιων, γωνία Έβρων και Μάνου Μηνιαρά 1. Πληρωφ. τηλ. 283175 ή 288588. (Ε893) 1-5

ΕΝΟΙΚΙΑΖΕΤΑΙ διαμέρισμα 125 τ.μ. οδός Εθν. Αντιστάσεως 6 (έναντι πλυντηρίου Βαμβίκου Α.γ. Κωνσταντίνου) κατάλληλο για οποιαδήποτε επιχείρηση. Τηλ. 282230. (Ε875) 1-6

ΕΝΟΙΚΙΑΖΕΤΑΙ διαμέρισμα 2 δωμάτιων, γωνία Έβρων και Μάνου Μηνιαρά 1. Πληρωφ. τηλ. 283175 ή 288588. (Ε893) 1-5

ΕΝΟΙΚΙΑΖΕΤΑΙ διαμέρισμα 125 τ.μ. οδός Εθν. Αντιστάσεως 6 (έναντι πλυντηρίου Βαμβίκου Α.γ. Κωνσταντίνου) κατάλληλο για οποιαδήποτε επιχείρηση. Τηλ. 282230. (Ε875) 1-6

ΕΝΟΙΚΙΑΖΕΤΑΙ διαμέρισμα 2 δωμάτιων, γωνία Έβρων και Μάνου Μηνιαρά 1. Πληρωφ. τηλ. 283175 ή 288588. (Ε893) 1-5

ΕΝΟΙΚΙΑΖΕΤΑΙ διαμέρισμα 125 τ.μ. οδός Εθν. Αντιστάσεως 6 (έναντι πλυντηρίου Βαμβίκου Α.γ. Κωνσταντίνου) κατάλληλο για οποιαδήποτε επιχείρηση. Τηλ. 282230. (Ε875) 1-6

ΕΝΟΙΚΙΑΖΕΤΑΙ διαμέρισμα 2 δωμάτιων, γωνία Έβρων και Μάνου Μηνιαρά 1. Πληρωφ. τηλ. 283175 ή 288588. (Ε893) 1-5

ΕΝΟΙΚΙΑΖΟΝΤΑΙ διαμερίσματα σε βίλλα πλήρως εξοπλισμένα, Κάτω Γουβές, Τηλ. 285235 281015. (Ε797) 1-30

ΕΝΟΙΚΙΑΖΕΤΑΙ μονοκατοικία 3άρι με όλα τα κομμάτια και τη λάρωνε στην οδό Τυλιού 5. Τηλ. 282767. (Ε852) 1-7

ΕΝΟΙΚΙΑΖΕΤΑΙ μονοκατοικία 4 δωμάτιων μετά βοηθ. χώρων στο κέντρο της πόλεως. Πληρωφ. τηλ. 234747 (8-1). (Ε881) 1-4

ΕΝΟΙΚΙΑΖΕΤΑΙ βιοτεχνία δε ρμντιών ειδών με τα καλύτερα και σύγχρονα μηχανήματα. Πληρωφ. τηλ. 289964 καθημερινά. (Ε881) 1-6

ΕΥΚΑΙΡΙΑ. ΕΝΟΙΚΙΑΖΕΤΑΙ μαγαζί 400 τ.μ. με πατάρι 140 τ.μ. κατάλληλο για βιοτεχνία κέντρο ή αποθήκη. Κατασκευή λαζ. Έναντι Κολυμβητηρίου περιοχής Λίντο. Πληρωφ. τηλ. 281177 ή 285004. (Ε834) 1-12

ΕΝΟΙΚΙΑΖΟΝΤΑΙ δυο ανεξάρτητα επιπλαμένα δωμάτια για φοιτητές Πανεπιστημίου ή ΚΑΤΕΕ με χρήση κουζίνας και τηλεφώνου. Πληρωφ. τηλέφ. 281480. (Ε877) 1-6

ΕΝΟΙΚΙΑΖΕΤΑΙ κατάστημα κατάλληλο για οινωδηγοτήρη στη οδό Ροδών 10 120 τ.μ. με υπόγειο 130 τ.μ. και μια γρασοσπέρα. Πληρωφ. τηλ. 284883—224230. (Ε875) 1-6

ΕΝΟΙΚΙΑΖΕΤΑΙ διαμέρισμα 2 δωμάτιων με κουζίνα και ευρύχωρο βεράντο, εις τμήση οδού ες την οδό Νεωνηδέσκιων 12. Πληρωφ. 289613 και 285551. (Ε872) 1-5

ΕΝΟΙΚΙΑΖΕΤΑΙ ισόγειο κατάστημα εμβαδού 160 τ.μ. με πατάρι 80 τ.μ. και υπόγειο 60 τ.μ. στην Α. Κνωσού 148. Πληρωφ. 284597. (Ε869) 1-15

ΕΝΟΙΚΙΑΖΕΤΑΙ κατάστημα 125 τ.μ. οδός Εθν. Αντιστάσεως 6 (έναντι πλυντηρίου Βαμβίκου Α.γ. Κωνσταντίνου) κατάλληλο για οποιαδήποτε επιχείρηση. Τηλ. 282230. (Ε875) 1-6

ΕΝΟΙΚΙΑΖΕΤΑΙ διαμέρισμα 2 δωμάτιων, γωνία Έβρων και Μάνου Μηνιαρά 1. Πληρωφ. τηλ. 283175 ή 288588. (Ε893) 1-5

ΕΝΟΙΚΙΑΖΕΤΑΙ διαμέρισμα 125 τ.μ. οδός Εθν. Αντιστάσεως 6 (έναντι πλυντηρίου Βαμβίκου Α.γ. Κωνσταντίνου) κατάλληλο για οποιαδήποτε επιχείρηση. Τηλ. 282230. (Ε875) 1-6

ΕΝΟΙΚΙΑΖΕΤΑΙ διαμέρισμα 2 δωμάτιων, γωνία Έβρων και Μάνου Μηνιαρά 1. Πληρωφ. τηλ. 283175 ή 288588. (Ε893) 1-5

ΕΝΟΙΚΙΑΖΕΤΑΙ διαμέρισμα 125 τ.μ. οδός Εθν. Αντιστάσεως 6 (έναντι πλυντηρίου Βαμβίκου Α.γ. Κωνσταντίνου) κατάλληλο για οποιαδήποτε επιχείρηση. Τηλ. 282230. (Ε875) 1-6

ΕΝΟΙΚΙΑΖΕΤΑΙ διαμέρισμα 2 δωμάτιων, γωνία Έβρων και Μάνου Μηνιαρά 1. Πληρωφ. τηλ. 283175 ή 288588. (Ε893) 1-5

ΕΝΟΙΚΙΑΖΕΤΑΙ διαμέρισμα 125 τ.μ. οδός Εθν. Αντιστάσεως 6 (έναντι πλυντηρίου Βαμβίκου Α.γ. Κωνσταντίνου) κατάλληλο για οποιαδήποτε επιχείρηση. Τηλ. 282230. (Ε875) 1-6

ΕΝΟΙΚΙΑΖΕΤΑΙ διαμέρισμα 2 δωμάτιων, γωνία Έβρων και Μάνου Μηνιαρά 1. Πληρωφ. τηλ. 283175 ή 288588. (Ε893) 1-5

ΕΝΟΙΚΙΑΖΕΤΑΙ διαμέρισμα 125 τ.μ. οδός Εθν. Αντιστάσεως 6 (έναντι πλυντηρίου Βαμβίκου Α.γ. Κωνσταντίνου) κατάλληλο για οποιαδήποτε επιχείρηση. Τηλ. 282230. (Ε875) 1-6

ΕΝΟΙΚΙΑΖΕΤΑΙ διαμέρισμα 2 δωμάτιων, γωνία Έβρων και Μάνου Μηνιαρά 1. Πληρωφ. τηλ. 283175 ή 288588. (Ε893) 1-5

ΕΝΟΙΚΙΑΖΕΤΑΙ διαμέρισμα 125 τ.μ. οδός Εθν. Αντιστάσεως 6 (έναντι πλυντηρίου Βαμβίκου Α.γ. Κωνσταντίνου) κατάλληλο για οποιαδήποτε επιχείρηση. Τηλ. 282230. (Ε875) 1-6

ΕΝΟΙΚΙΑΖΕΤΑΙ διαμέρισμα 2 δωμάτιων, γωνία Έβρων και Μάνου Μηνιαρά 1. Πληρωφ. τηλ. 283175 ή 288588. (Ε893) 1-5

ΕΝΟΙΚΙΑΖΕΤΑΙ διαμέρισμα 125 τ.μ. οδός Εθν. Αντιστάσεως 6 (έναντι πλυντηρίου Βαμβίκου Α.γ. Κωνσταντίνου) κατάλληλο για οποιαδήποτε επιχείρηση. Τηλ. 282230. (Ε875) 1-6

ΕΝ

ΤΕΧΝΙΚΗ ΕΤΑΙΡΙΑ

Αναλαμβάνει να κατασκευάσει το σπίτι σας από τα θεμέλια και να σας το παραδώσει τελειωμένο με το κλειδί, χωρίς εσείς να ασχοληθείτε καθόλου, ούτε με όδεια Πολυεξοδίου, ούτε με συνεντεύξεις, και σε χρόνο πολύ μικρότερο από ότι θα το τελειώνατε μόνοι σας.

ΠΩΛΟΥΝΤΑΙ ΔΙΑΜΕΡΙΣΜΑΤΑ

Είς ανεγειρόμενας πολυκατοικίας ΑΡΙΣΤΗΣ ΚΑΤΑΣΚΕΥΗΣ Η τοποθεσία των πολυκατοικιών, ή άνεσις χώρων των διαμερισμάτων, ή προσεγμένη εργασία και ή τιμή των ΣΑΣ ΕΝΔΙΑΦΕΡΟΥΝ.

ΕΥΑΓΓΕΛΟΝ ΦΩΤΕΙΝΑΚΗΝ

Πολιτικόν Μηχανικόν — Διπλωμ. Ε.Μ.Π. Λεωφόρος Δικαιοσύνης 51 — Τηλ. 286-211

ΠΩΛΟΥΝΤΑΙ

ΔΙΑΜΕΡΙΣΜΑΤΑ — ΓΡΑΦΕΙΑ

ΕΙΣ ΗΡΑΚΛΕΙΟΝ ΚΑΙ ΧΕΡΣΟΝΗΣΟΝ (Ετοιμοπαράδοτα και υπό κατασκευήν) ΟΙΚΟΔΟΜΙΚΕΣ ΕΠΙΧΕΙΡΗΣΕΙΣ ΑΦΟΙ ΜΑΜΟΥΛΑΚΗ — Ν. ΒΑΡΔΑΚΗΣ Ο.Ε.Ε.

Η ΕΤΑΙΡΕΙΑ

VIOfILTERS ΕΠΕ

ΖΗΤΑ ΣΥΝΕΡΓΑΤΕΣ Για όλη την Κρήτη Διαθέτει Φίλτρα Εγχώρια και Εισαγωγής Τηλ. 5908608 — ΑΘΗΝΑ.

Α. ΑΥΔΑΚΗΣ — Γ. ΣΥΝΤΑΣΚΑΚΗΣ

ΔΙΠΛΩΜ. ΜΗΧΑΝΙΚΟΙ Ε.Μ.Π. ΠΩΛΟΥΝΤΑΙ ΔΙΑΜΕΡΙΣΜΑΤΑ ΠΟΙΟΤΗΤΟΣ — Άνεσις χώρων — Φινιρίσματα κατασκευής — Σύγχρονες προδιαγραφές μονώσεων. — Αποθήκη — Υκαρόσι. — Εξώστες πλατύς άνω του 1,80 μ.

ΠΡΟΣΟΧΗ

Οικοδομικές Επιχειρήσεις ΑΝΤΩΝΙΟΥ ΚΥΡΙΑΚΑΚΗ ΠΩΛΟΥΝΤΑΙ Διαμερίσματα σε πολυκατοικία Λούξ κατασκευής στην ωραιότερη περιοχή του Ηρακλείου στον Μασταμπά. άνάμεσα στα πέικα. Η άριστη εργασία και ή τιμή σός ενδιαφέρον άμεσα Πληροφ Έβανς 69, γ' όροφος, τηλ. 235-612.

ΟΙΚΟΔΟΜΙΚΕΣ ΕΠΙΧΕΙΡΗΣΕΙΣ

ΣΠΥΡΟΣ ΑΝΤ. ΚΑΛΛΕΡΓΗΣ ΖΗΤΕΙΤΑΙ οικόπεδο για αγορά ή αντιπαροχή από 800 τ.μ. και άνω, στα προάστεια ΜΑΣΤΑΜΠΑΣ ή ΤΡΙΑ ΠΕΥΚΑ. Μεσίτες αποκλείονται. Πληροφορίες: οδός 1866 και Κόσμων Τηλ. 220444.

Ι. & Γ. ΘΕΟΔΩΡΑΚΗΣ Ο.Ε.

ΤΕΧΝΙΚΗ ΕΤΑΙΡΕΙΑ ΕΥΚΑΙΡΙΕΣ ΕΠΕΝΔΥΣΕΩΝ! Πωλούνται: ΓΡΑΦΕΙΑ - ΚΑΤΑΣΤΗΜΑΤΑ ΔΙΑΜΕΡΙΣΜΑΤΑ ΠΡΟΝΟΜΙΟΥΧΑ. Δεκτά Δάνεια. Πληροφορίες τηλ. 221755

ΤΕΧΝΙΚΗ ΕΤΑΙΡΕΙΑ

Κ. ΚΑΤΣΑΝΤΩΝΗΣ — Γ. ΣΚΟΥΛΑΣ Πολιτικόν Μηχανικόν

ΠΩΛΟΥΝΤΑΙ:

Διαμερίσματα με PARKING σε ανεγειρόμενες πολυκατοικίες στην περιοχή ΜΟΥΣΕΙΟΥ (δίπλα στο Ξενοδοχείο «ΑΤΛΑΝΤΙΣ») και στο ΜΑΣΤΑΜΠΑ. Πληροφορίες τηλ.: 235184 — 230489

ΜΙΧ. ΚΑΙ ΙΩΑΝΝΗΣ ΚΑΦΕΤΖΑΚΗΣ

Δ. ΜΠΟΦΩΡ 18 Α. ΙΚΑΡΟΥ 13, Α. ΚΝΟΣΟΥ 79 Τηλ. 236731 — 233318 — 284006 — 287939 Καλοδιατηρημένα σε άριστη κατάσταση με εγγύηση.

ΕΠΙΒΑΤΗΓΑ BMW 316 μοντ. 1978, TOYOTA COROLLA 1982 1.3 STATION, VW GOLF 1978, 1979, VW POLO μοντέλ. 1980, 1981, TOYOTA COROLLA 1978, 1979 1200, DATSUN 120A 1979, LANCER 1979, NSU 1200, Κλαύβες VW 78, 79 VW 80, 81 TOYOTA 1.600, 1.300 1982 FIAT 850. ΕΙΔΙΚΗ ΠΡΟΣΦΟΡΑ κλαύβες VW TRANSPORTER νέο μοντέλο 1981 445.000 σε άριστη κατάσταση. MERCEDES 302 ΛΕΩΦΟΡΕΙΑ 35 θέσεων για μεταφορά προσωπικού, 71, 72, 73 μοντέλα. ΦΟΡΤΗΓΑ SCANIA 141 1979, VOLVO F7 1980, MERCEDES τρίαξ. 2632 6X4 80, 1932 διαξ. 76, 1617 76, 1424 74, 1217 77, 1017 80, 1113 75, 1113 76, 913 77, 813 76, 77, 608 77 COLT 1978, βαγόνια και επικάθηνες νταλίκες.

ΠΕΘΑΝΕ Ο ΑΝΤΡΟΠΩΦ

Συνέχεια από την 1η σελ. Κοιμηθής εξουσίας από τους υποστηρικτές του μέσου στο Κ.Κ. Για τον Γκορμπάτσφ προσηύχεται ότι επί προεδρίας Αντροπφ μετακινήθηκε από το σχετικό σμήμα του Υπουργείου Γεωργίας και διορίστηκε υπεύθυνος των εκλογών σε σημαντικές επαρχιακές περιφέρειες. Επίσης ο Γκορμπάτσφ είναι ένας από τους λίγους Σοβιετικούς αξιωματικούς που ταξίδεψε στη χώρα. Επισκεύθηκε την Πορτογαλία και τον Καναδά.

ΔΗΛΩΣΗ ΤΟΥ κ. ΠΑΠΑΝΔΡΟΥ Με αφορμή τον θάνατο του Σοβ. ηγέτη Γιούρι Αντροπφ, ο Πρωθυπουργός κ. Παπανδρέου, σε δήλωσή του προς την Γαλλική Τηλεόραση (Αντ2) στον αεροπορικό σταθμό, λίγο πριν την άφιξη του Προέδρου της Γαλλικής Δημοκρατίας, κ. Μιττεράν, είπε: «Η Κυβέρνηση και ο Ελληνικός Λαός, εκφράζουν προς τους Λαούς της ΕΣΣΔ την θλίψη τους για τον θάνατο του Γιούρι Αντροπφ. Ο Γιούρι Αντροπφ υπήρξε ένας ικανότατος αρχηγός κράτους, ένας λογικός άνθρωπος. Εάν είχε τον χρόνο θα έκανε σημαντικές μεταρρυθμίσεις στην χώρα του, ειδικότερα για την καταπολέμηση της γραφειοκρατίας και την αύξηση της παραγωγικότητας. Πιστεύω ότι στον τομέα των εξωτερικών σχέσεων ήταν πραγματικά υπέρ της Ειρήνης. Γι' αυτό η απώλειά του είναι μεγάλη».

Ο κ. Πρωθυπουργός εξέφρασε επίσης την πεποίθησή ότι ο χρόνος της διαδοχής θα είναι σύντομος λόγω της έντασης που επικρατεί στις διεθνείς σχέσεις. ΔΗΛΩΣΗ ΜΙΤΤΕΡΑΝ Εξάλλου ο Πρόεδρος της Γαλλικής Δημοκρατίας, κ. Μιττεράν, σε δήλωσή του για τον θάνατο του Σοβιετικού ηγέτη, σημείωσε μετά το γεύμα εργασίας και την κατά ιδίαν συνομιλία που είχε με τον κ. Παπανδρέου, είπε στους δημοσιογράφους: «Εντυπωσιάθηκα για τον θάνατο του Σοβ. ηγέτη, όταν έφρασα στην Αθήνα. Θα ήθελα να εκφράσω τα συλλυπητήρια της Γαλλίας προς την Σοβ. Ένωση, την Κυβέρνησή της, το Λαό της και προς την οικογένειά του Γιούρι Αντροπφ.

Πέραν από τις δύσκολες και σοβαρές πολιτικές συζητήσεις, δεν θα ξεχάσω ότι τον Γαλλικό και τον Σοβιετικό Λαό ενώνει μια πλαίσια ιστορία κοινών αγώνων σε αποφασιστικές στιγμές. Και αυτό παίζει πάντα καθοριστικό ρόλο στις εκτιμήσεις μου. Δεν γνώριζα προσωπικά τον Γιούρι Αντροπφ αλλά άκουσα πολλά για την ταχυρή προσωπικότητά του. Ξέρω ότι θα μπορούσε να αποδείξει παράγοντα σταθερότητας, γιατί ήταν άνθρωπος μεγάλου κύρους με βαθιές γνώσεις των διαφόρων θεμάτων. Είναι λυπηρό ότι η δράση του που είχε μόλις ξεκινήσει, διακόπηκε πρώτα από την αρρώστια του και μετά τον θάνατό του, πράγμα που δεν του επέτρεψε να αναπτύξει μια πολιτική που εξαρτάται κυρίως από την συλλογική δράση παρά από ένα και μόνο άτομο. Εκφράζω από την Αθήνα τα συλλυπητήριά μου προς το Σοβιετικό Λαό.

«Εκφράζω επίσης την ελπίδα ότι η βίη των θένων που διαρκεί πολύ περισσότερο από την ζωή των ατόμων, θα επιτρέψει στην ΕΣΣΔ και την Γαλλία να συνεχίσουν να διεκρύνουν και να αναπτύξουν τις χριστιανικές διμερείς σχέσεις τους και να συμβάλουν στην παγκόσμια ειρήνη. Δεν υπάρχει λόγος να πιστεύουμε ότι ο θάνατος του Σοβιετ. ηγέτη θα δημιουργήσει ασε δυσκολίες».

ΛΟΓΟΙ ΚΑΙ ΑΝΤΙΛΟΓΟΙ

Συνέχεια από την 1η σελ. ζονται απ' έξω κι επιρροάζονται από το δολιχό και τ' αμερικάνικα επιτόκια να οποία προκαλούν οικονομικές διαταραχές πέντε κι έξι μοσφίρ αντί αγοράς όλου του κόσμου — και στη δική μας φυσικά — πλάι σ' αυτά, στο ίδιο ταξίδι που λένε κρημνίζονται και πολλά δικά μας είδη έργα και ήμερα που βγαίνουν στον τόπο μας, όπως να ποιεοι οι ασκο ρβουλάρκοι (350 όρχ. στη λαϊκή αγορά) οι ασκολλυμπροί 250, 150—200 τα ραδίκια του βουνού, 20 όρχ. το λιγνό σαν μονιέρ να όσποινάδα της εποχής μας μετασάκι ο άνθος, 46 τα ζωντρά κρομμυάδα, τα ψάλα για σπαδό ό δυσσεύρετα.

—ΓΙΑΤΙ ΡΩΤΗΣΑΙ κάποιο στη λαϊκή που είχε μπροστά του ένα σακί με κρομμυάδα με όχι και τόσο καλή εμφάνιση. —Γιατί πέρσες ή εποχή ντοσ και όσποι να βγούνε τα καινούργια... —Και ποτε θα βγούνε; —Ό αρνήσαντε, μόνο ανε θεσ πάρε τα όσα που τα θεωρείς για τί ό ακριβήσαντε και θα κοστίσει πιο ακριβό το στεράδο... —Δεν τα παίρνουν, είπα ποιοςκα τοιμένος. Θα περιμένω.

—Τι θα περιμένεις; Να στη νήσαντε; Εσκαόμισε σου λέω... —Ναι με στην Ολιανθία δεν εποκόμισε και θα φέρονε. Το ίδιο όε γίνεται κάθε χρόνο; —Αυτό όμως είναι ξενικά και δεν όχουσε τη νοσημιά τον όδικό μας. Και θα πάει όδικα ο λαός.

—Μα κι αυτό είναι ξενικός του είπα. —Ιντα θα πεί ξενικός; —Απόόσο φερμένος «ετασγο γής» που λένε, από ξένο τόπο. —Από πού; —Από την Αργεντινή, που έρχονται και τα βοδινά κρέατα και τα φρέσκα ψαρικά. Πού να βρεις ντοπιό λιγνό που δεν έχουσε αφήσει τριζα οι λαβροκνηγοί μας. Γι ό δεν είσαι από πω! είπα στον κρομμυάδα, που με κούτασε μ' έκπληξη για όσα του λέγα.

ΚΙ ΕΝΩ ΤΟΣΑ είδη ζητούν και παίρνουν καλές τιμές, οι πα Κωστής Φραγκούλης

ΜΗΠΩΣ ΕΡΧΟΝΤΑΙ μαζί με τα κρομμυάδα και πατίτες α πό το εξωτερικό και γι αυτό είναι τόσο χαμηλά καθυλωμένες οι τιμές της πατάτας; Διόλου α πιθανό. Γιατί κάθε μέρα οι «πό ρεσε» εισαγωγής για ένα πύθος προΐόντων που τρώνε και συνάλλαγμα όχουν ανοίξει διά πλάτα. Και για κείνα μιν που δεν παρήθε ο τόπος μας υπόρ χει δικαιοσύνη. Για όσα όμως όχουσε όφθονα και μάλαστα σε στήμιο να μην έβρομε τί να τα κούτασε, δεν στέκει κομμάτι. Βέβαια, η πατάτα σαν είδος λαϊκής διατροφής πρέπει να μείνει προσσιτό στα λαϊκά βελόνια. Πρέπει να ζήσουν όμως και οι παραγωγοί, πράγμα που δεν μπορεί να γίνει όταν τρώνε οι όλοι το μαζούλι τους κι αυτοί μένουνε ρεστοί. Γιατί με «τα ρεστα» στη πατάτας» δεν ζει κανένας...

radio Μακράκη ΕΒΑΝΣ 59 ΤΗΛ. 284565, 288330. Τώρα μπορείτε να γράφετε οποιοδήποτε πρόγραμμα τηλεόρασης, και να κάνετε τις πιο ζωντανές λήψεις με τα βίντεο των μεγαλύτερων εταιριών του κόσμου. ΑΚΑΙ SONY HITACHI JVC GRUNDIG NORDMENDE

Τί είναι τὰ διάφορα «έμπυήματα»

Όταν μέσα στον οργανισμό εισχωρήσουν διάφοροι παθογόνοι και ειδικότερα πύοι, μι κροοργανισμοί — μικρόβια δηλαδή που για να τα εξουδετερώσει ο οργανισμός, είναι αναγκασμένος να στείλει στην περιοχή που βρίσκονται λευκά αιμοσφαίρια για να τα εξουδετερώσουν — τότε κατά κανόνα σχηματίζονται διάφορα «εμπυήματα».

Τα εμπυήματα προκαλούν τοπικές φλεγμονές, που σ αυτές γίνεται τήξη του ιστού που τις περιβάλλει και σχηματίζονται έτσι πύωδες εστίες. Αυτές οι πύωδες εστίες για να απομονωθούν αναγκάζουν τον οργανισμό να σχηματίσει γύρω τους μια λεπτή μεμβράνη, που διαχωρίζει τον γέρο, τον υγιή, δηλαδή, ιστό, από τους ιστούς που όχουν προσβληθεί από τη μύληση.

Μέσα σ αυτήν τη μεμβράνη που δημιουργεί μια σφαιροειδή κοιλότητα, βρίσκεται το πύον. Το πύον, δεν είναι παρά λευκά αιμοσφαίρια που όχουν πέσει να είναι ζωντανά κατά τη διάρκεια της μάχης που έδωσαν εναντίον των μικροβίων, που προκάλεσαν τη μύληση. Έτσι σχηματίζεται ένα απόστημα που, επειδή προκάλει τοπικά μια αύξηση της θερμοκρασίας, αποκαλείται «θερμόπύον». Και αποκαλείται θερμόπύον για να γίνει αντιδιαστολή με τα λεγόμενα «ψυχρά απόστημα» — που είναι «ψυγιά» δους προέλευσης — και που σ αυτά δεν παρατηρείται τοπική αύξηση της θερμοκρασίας.

Τα θερμά απόστημα προοδευτικά μεγαλώνουν. Αλλά ο ρυθμός που σ αυτόν μεγαλώνουν, εξαρτάται από διάφορους παράγοντες και κυρίως από

Η ΛΥΡΙΑΝΗ ΟΜΙΛΙΑ ΤΟΥ ΣΕΒ. ΑΡΧ. ΚΡΗΤΗΣ κ.κ. ΤΙΜΟΘΕΟΥ ΣΤΟΝ «ΑΠΟΣΤΟΛΟ ΠΑΥΛΟ»

Στα πλαίσια των ομιλιών και διαλέξεων που γίνονται κάθε δέκα πέντε μέρες στην αίθουσα της Χριστιανικής Ένωσης Ηρακλείου «Ο ΑΠΟΣΤΟΛΟΣ ΠΑΥΛΟΣ» θα γίνει την Κυριακή 12 Φεβρουαρίου στις 6 το απόγευμα ομιλία με θέμα: «Η αγωνία της Σοστρίας». Ομιλητής θα είναι ο Σεβ. Αρχιεπίσκοπος κ.κ. Τιμόθεος. Η είσοδος ελεύθερη.

ΜΕΤΑΦΟΡΑ ΔΙΚΗΓΟΡΙΚΩΝ ΓΡΑΦΕΙΩΝ Τα δικηγορικά Γραφεία Βασιλ. Λαμπρινού και Δημ. Μανώλη μεταφέρθηκαν στην οδό Μιχαηλίου 12 Ζος οροφος (δίπλα στον ΟΤΕ).

ΠΕΡΙΛΗΨΗ ΚΑΝ. ΑΠΟΦΑΣΗΣ Με την αριθ. 2911/6-2-84 απόφαση μας που εκδόθηκε σύμφωνα με τις ισχύουσες διατάξεις εγκρίθηκε η μεταφορά από της υπεραστικής Λεωφορείων σε νέα θέση στην Κοινότητα Αγίου Μιχαήλ. Ο Νοτάριος Κυρ. Γεωργιάδης

ΑΠΙΣΤΕΥΤΕΣ ΠΡΟΣΦΟΡΕΣ ΚΑΙ ΣΤΑ ΗΛΕΚΤΡΙΚΑ ΕΙΔΗ

Έγχρωμη τηλεση 27" μόνο 97.500 Δρχ. Έγχρωμη τηλεση 20", 22", 27" με μ.ε.ρή προκαταβολή και πολλές δόσεις.

- ΨΥΓΕΙΑ — ΚΟΥΖΙΝΕΣ — ΠΛΥΝΤΗΡΙΑ ● ΣΚΟΥΠΕΣ — ΠΑΡΚΕΤΕΖΕΣ — ΑΤΜΟΣΙΔΕΡΑ ● ΤΟΣΤΙΕΡΕΣ — ΑΝΟΞΕΙΩΤΑ ΣΚΕΥΗ ● ΜΙΚΡΟΣΥΣΚΕΥΕΣ

Από τα καλύτερα εργοστάσια στις χαμηλότερες τιμές. ΝΙΚΟΣ ΣΦΑΚΙΑΝΑΚΗΣ Στυλ. Γιαμαλάκη 16 Τηλ. 241366 — ΗΡΑΚΛΕΙΟ

κι έτσι μπορεί να σχηματισθεί ένα δεύτερο απόστημα, που είναι κατά κάποιον τρόπο θυγατρικό. Αι όμως η αυτόματη αυτή διάλυση του αποστήματος γίνεται προς τη μεριά που υπάρχει κάποια κοιλότητα — προς την περιοχή λ.χ. των θρόνων, του εντέρου κτλ τότε αυτή η έκχυση του πύου σε μια κλειστή κοιλότητα του οργανισμού, δημιουργεί τα λεγόμενα «εμπυήματα».

Και τότε η κατάσταση του αρρώστου χειραίνεται και γίνεται επικίνδυνη γιατί μπορεί να γίνει επίκτηση της μύλησης με συνέπειες που δεν είναι δυνατό να προβλεφθούν.

Στα εμπυήματα, παρατηρείται αύξηση της θερμοκρασίας που συχνά φτάνει τους 39 και 40 ακόμα βαθμούς κ. άσπινται α μια γενικήση των συμπτωμάτων κι ακόμα μπορεί να εμφανισθούν σφαιρικά φαινόμενα. Κι αν φυσικά διάλυση γίνει προς την κοιλιακή κοιλότητα, τότε μπορεί να παρουσιασθεί πύωδης πλευρίτιδας κτλ.

Η θεραπεία των αποστημάτων είναι φυσικά δύσκολή του γιατρού. Ωστόσο θα πρέπει να τονίσουμε ότι τ αποστήματα που βρίσκονται σε κάποιο δάθος — προς το εσωτερικό του οργάνισμού, είναι απαραίτητα, τις πιο πολλές τεύλαχιστο φέρει, για διαλυόντα χειρουργικά, ώστε να προληφθεί ο κίνδυνος του εμπυήματος.

Κι αυτό ισχύει ακόμα και σήμερα, παρ όλο που η θεραπεία με τα διάφορα αντιβιοτικά, δίνει πολύ καλά αποτελέσματα, στις πιο πολλές περιπτώσεις.

Ε.Μ. ΦΟΡΟΤΕΧΝΙΚΑ - ΛΟΓΙΣΤΙΚΑ ΕΛΕΝΗ ΜΠΕΡΔΙΑΚΗ Αβέρωφ 23 Ηράκλειο Τηλ.: 285-477 283-213

ΨΕΥΔΟΟΡΟΦΑΙ ΣΕ ΛΙΓΕΣ ΩΡΕΣ ΚΑΙ ΜΕ ΛΙΓΑ ΧΡΗΜΑΤΑ ΤΟΠΟΘΕΤΕΙΤΕ ΤΗ ΨΕΥΔΟΟΡΟΦΗ ΣΑΣ ΜΕ ΤΑ ΗΧΟΜΟΝΩΤΙΚΑ ΚΑΙ ΔΙΑΚΟΣΜΗΤΙΚΑ ΤΩΝ ΜΕΓΑΛΩΝ ΓΕΡΜΑΝΙΚΩΝ ΕΡΓΟΣΤΑΣΙΩΝ «ARMSTRONG» ΓΙΑ ΠΛΗΡΟΦΟΡΙΕΣ, ΠΑΡΑΓΕΛΙΕΣ ΚΑΙ ΤΟΠΟΘΕΤΗΣΕΙΣ ΤΗΛΕΦΩΝΗΣΤΕ ΜΑΣ ΣΤΟ: 224522 — 286664

ΖΗΤΕΙΤΑΙ Οικόπεδο για αντιπαροχή Δ. ΣΟΦΟΥΛΑΚΗΣ και Σία Ο.Ε. Οικοδομικές Επιχειρήσεις. Τηλ. 221903.

ΠΩΛΟΥΝΤΑΙ ΔΙΑΜΕΡΙΣΜΑΤΑ ΚΙ ΕΠΑΓΓΕΛΜΑΤΙΚΕΣ ΣΤΕΓΕΣ σε αναγειρόμενες κεντρικές πολυκατοικίες κοντά στην Πλατ. Κορνάρου και στο Πάρκο Θεοτοκόπουλου (ΟΤΕ) ΧΑΡΙΤΟΣ ΘΕΟΧ. ΠΑΠΑΔΑΚΗΣ ΠΟΛΙΤΙΚΟΣ ΜΗΧΑΝΙΚΟΣ 25ης Αυγούστου 76—78 — Τηλ. 283479

ΠΩΛΟΥΝΤΑΙ Πολυτελή διαμερίσματα και επαγγελματικές στέγες 1. Ετοιμοπαράδοτα στην οδό Μητροστάκη (με θέα το Λιμάνι - Κούλε). 2. Υπό κατασκευή, στην αρχή της οδού Γιάννη Ψυχάρη (Γεωπονικός Κήπος). Πληροφορίες: ΓΙΑΝΝΗΣ ΠΑΤΕΡΑΚΗΣ Πολιτ. Μηχανικός Ε.Μ.Π. Τηλ. 287685 — 286505.

ΔΙΑΜΕΡΙΣΜΑΤΑ — ΚΑΤΑΣΤΗΜΑΤΑ ΜΕ ΕΥΚΟΛΙΕΣ ΠΛΗΡΩΜΗΣ Δ. ΣΟΦΟΥΛΑΚΗΣ ΚΑΙ ΣΙΑ Ο.Ε. ΟΙΚΟΔΟΜΙΚΕΣ ΕΠΙΧΕΙΡΗΣΕΙΣ Ευρώπη 1 — Τηλ. 221903 Πληροφορίες: ΓΙΩΡΓΟΣ ΣΟΦΟΥΛΑΚΗΣ Πολιτικός Μηχανικός

NEO Wartburg DYANA ΓΕΡΜΑΝΙΚΗΣ ΤΕΧΝΟΛΟΓΙΑΣ ΚΑΣΤΡΟ ΑΝΤΟΧΗΣ ΚΑΙ ΑΣΦΑΛΕΙΑΣ 2 χρόνια εγγύηση! ΣΤΗΝ ΕΚΠΛΗΚΤΙΚΗ ΤΙΜΗ 245.500 ΑΠΟΚΛΕΙΣΤΙΚΟΣ ΑΝΤΙΠΡΟΣΩΠΟΣ ΣΠΥΡΟΣ ΔΑΝΔΑΡΗΣ Α. Ικάρου 30 — Τηλ. 223433 — 241516

Η ΔΕΗ ΑΠΑΝΤΑ ΓΙΑ ΤΗΝ ΕΓΚΑΤΑΣΤΑΣΗ ΜΟΝΑΔΑΣ

Από την ΔΕΗ στάθηκε η παρακάτω απάντηση σε επίσημη αναγνώση της εγκρίτου ε...

ΚΑΤΑ ΤΗΝ ΛΙΓΟΡΡΗ ΑΦΙΞΗ ΧΘΕΣ ΤΟΥ ΓΑΛΛΟΥ ΠΡΟΕΔΡΟΥ Θέματα της ΕΟΚ και διμερή συζήτησαν ο Παπανδρέου - Μιτερνάν

ΑΘΗΝΑ 10 (ΑΠΕ)— Η διάσκεψη Κορυφής της ΕΟΚ στις Βρυξέλλες, οι διμερείς σχέσεις Ελλάδας-Γαλλίας και το Κυπριακό πρόβλημα αποτε...

δημοσιογράφους: «Θα ήθελα να τονίσω και εγώ με τη σειρά μου τις θετικές...

ΕΛΛΗΝΙΚΗ ΣΥΜΜΕΤΟΧΗ ΣΕ ΕΚΘΕΣΕΙΣ ΤΟΥ ΕΞΩΤΕΡΙΚΟΥ

Το Εμπορικό και Βιομηχανικό Επιμελητήριο Ηρακλείου...

ΑΠΑΓΟΡΕΥΕΤΑΙ Η ΜΕΤΑΦΟΡΑ ΖΩΝΤΑΝΩΝ ΧΟΙΡΩΝ ΣΤΟ ΗΡΑΚΛΕΙΟ

Γίνεται γνωστό, ότι σύμφωνα με σχετική απόφαση του Υπουργού Γεωργίας, απαγορεύεται...

Ζωντανά χοιρινά τα οποία θα φτάνουν στο Νομό από τα παραπάνω διαμερίσματα της χώρας...

ΑΝΑΚΟΙΝΩΣΗ Με πρωτοβουλία της Επιτροπής Ειρήνης Ηρακλείου (Ε.Ε.Δ.Υ.Ε.), εκδίδεται προσηυχτική...

«ΦΩΝΗ ΤΗΣ ΕΙΡΗΝΗΣ» Εκδότρια - Διευθύντρια: Βύρωνα Ι. Δοκίμακης. Θα συντάσσεται από Επιτροπή...

ΜΕΛΙΣΣΟΤΡΟΦΟΙ Η ΠΑΝΑΓΡΟΤΙΚΗ ΚΡΗΤΗΣ συνεχίζοντας την διεύρυνση των εργασιών της, με υπερηφάνεια...

ΔΙΑΚΟΠΗ ΗΛΕΚΤΡΙΚΟΥ ΡΕΥΜΑΤΟΣ Ειδοποιούνται οι κάτοικοι των παρακάτω Περιοχών...

ΜΕ ΑΓΑΠΗ ΑΠΟ ΤΗΝ ΠΡΩΗ ΠΙΤΣΕΡΙΑ «ΝΤΙΝΑΠΟΛΗ» Πρώτα - πρώτα, θα σας ζητήσωμε συγγνώμη...

ΜΗΝ ΑΝΑΒΑΛΕΤΕ ΤΙΣ ΑΓΟΡΕΣ ΣΑΣ !!! ΣΕ ΓΥΑΛΙΚΑ ΚΡΥΣΤΑΛΛΑ ΚΑΙ ΠΟΡΣΕΛΑΝΕΣ !

ΣΗΜΕΡΑ οι όλας δώστε ραντεβού με την έκπληξη στο ΑΛΕΚΟΥ ΠΑΠΑΔΑΚΙ.

Πλάτα φαγητού (φαγιάν) με ρίγες ή με άνηθος από 80 δραχμές.

Ποτήρια νερού ΕΥΡΩΠΗΣ, από 30 δρχ. Ποτήρια κρασιού ΕΥΡΩΠΗΣ από 25 δρχ.

Σετ πιάτων ΑΓΓΛΙΑΣ 50 τεμαχίων από 6.500 δρχ. Σετ πιάτων (Πορσελάνη ΙΩΝΙΑΣ) 40 τεμαχίων από 9.000 δρχ.

ΕΛΛΗΣ ΤΟ ΣΕΜΙΝΑΡΙΟ ΤΩΝ ΣΤΕΛΕΧΩΝ ΤΗΣ ΔΕΗ

Ελγαν στο ΕΒΕΗ οι τετραήμερες εργασίες του σεμιναρίου συνδικαλιστικής επιμόρφωσης στελεχών της ΔΕΗ για τα εργατικά συμβούλια.

ΑΓΝΩΣΤΟΙ ΔΙΕΡΡΗΞΑΝ ΚΑΤΑΣΤΗΜΑ Κατάστημα ηλεκτρικών ειδών της οδού Χοριλίου Τρικου...

ΣΥΝΕΛΘΗΘΗ ΕΠ' ΑΥΤΟΦΩΡΩ ΣΕ ΔΙΑΡΡΗΞΗ Πιάστηκε επ' αυτοφώρω πρόχως το απόγευμα 5.30 μ.μ. στις Ερακομάρες Χερσονήσου...

ΣΥΛΛΟΓΟΣ ΜΙΚΡΑΣΙΑΤΩΝ ΚΡΗΤΗΣ «Ο ΑΓΙΟΣ ΠΟΥΛΚΑΡΠΟΣ» ΠΡΟΚΛΗΞΗ

Πολιτιστικός Σύλλογος Μερμεριελιωτών Ηρακλείου. ΠΡΟΚΛΗΞΗ Καλούμε όλους τους Μερμεριελιώτες...

ΣΥΝΔΕΣΜΟΣ ΡΑΠΤΩΝ ΚΙ ΕΜΠΟΡΩΤΩΝ ΝΟΜΟΥ ΗΡΑΚΛΕΙΟΥ. ΠΡΟΚΛΗΞΙΣ Καλούνται τα μέλη του Συνδέσμου σε γενική Συνέλευση...

ΜΕΛΛΟΝΤΕΣ ΓΑΜΟΙ Γνωστοποιείται σύμφωνα με το άρθρο 1369 του Αστικού Κώδικα ότι...

ΕΚΘΕΣΗ ΗΡΑΚΛΕΙΟΥ ΟΙ ΕΚΘΕΣΕΙΣ ΤΗΣ ΕΡΕΥΝΑΣ ΚΑΙ ΤΗΣ ΤΕΧΝΗΣ ΣΤΟ ΚΕΝΤΡΟ ΤΗΣ ΠΟΛΕΩΣ

ΕΚΘΕΣΗ ΗΡΑΚΛΕΙΟΥ ΟΙ ΕΚΘΕΣΕΙΣ ΤΗΣ ΕΡΕΥΝΑΣ ΚΑΙ ΤΗΣ ΤΕΧΝΗΣ ΣΤΟ ΚΕΝΤΡΟ ΤΗΣ ΠΟΛΕΩΣ

ΕΚΘΕΣΗ ΗΡΑΚΛΕΙΟΥ ΟΙ ΕΚΘΕΣΕΙΣ ΤΗΣ ΕΡΕΥΝΑΣ ΚΑΙ ΤΗΣ ΤΕΧΝΗΣ ΣΤΟ ΚΕΝΤΡΟ ΤΗΣ ΠΟΛΕΩΣ

ΕΚΘΕΣΗ ΗΡΑΚΛΕΙΟΥ ΟΙ ΕΚΘΕΣΕΙΣ ΤΗΣ ΕΡΕΥΝΑΣ ΚΑΙ ΤΗΣ ΤΕΧΝΗΣ ΣΤΟ ΚΕΝΤΡΟ ΤΗΣ ΠΟΛΕΩΣ

ΕΚΘΕΣΗ ΗΡΑΚΛΕΙΟΥ ΟΙ ΕΚΘΕΣΕΙΣ ΤΗΣ ΕΡΕΥΝΑΣ ΚΑΙ ΤΗΣ ΤΕΧΝΗΣ ΣΤΟ ΚΕΝΤΡΟ ΤΗΣ ΠΟΛΕΩΣ

ΕΚΘΕΣΗ ΗΡΑΚΛΕΙΟΥ ΟΙ ΕΚΘΕΣΕΙΣ ΤΗΣ ΕΡΕΥΝΑΣ ΚΑΙ ΤΗΣ ΤΕΧΝΗΣ ΣΤΟ ΚΕΝΤΡΟ ΤΗΣ ΠΟΛΕΩΣ

ΕΚΘΕΣΗ ΗΡΑΚΛΕΙΟΥ ΟΙ ΕΚΘΕΣΕΙΣ ΤΗΣ ΕΡΕΥΝΑΣ ΚΑΙ ΤΗΣ ΤΕΧΝΗΣ ΣΤΟ ΚΕΝΤΡΟ ΤΗΣ ΠΟΛΕΩΣ

ΕΚΘΕΣΗ ΗΡΑΚΛΕΙΟΥ ΟΙ ΕΚΘΕΣΕΙΣ ΤΗΣ ΕΡΕΥΝΑΣ ΚΑΙ ΤΗΣ ΤΕΧΝΗΣ ΣΤΟ ΚΕΝΤΡΟ ΤΗΣ ΠΟΛΕΩΣ

ΕΚΘΕΣΗ ΗΡΑΚΛΕΙΟΥ ΟΙ ΕΚΘΕΣΕΙΣ ΤΗΣ ΕΡΕΥΝΑΣ ΚΑΙ ΤΗΣ ΤΕΧΝΗΣ ΣΤΟ ΚΕΝΤΡΟ ΤΗΣ ΠΟΛΕΩΣ

ΕΚΘΕΣΗ ΗΡΑΚΛΕΙΟΥ ΟΙ ΕΚΘΕΣΕΙΣ ΤΗΣ ΕΡΕΥΝΑΣ ΚΑΙ ΤΗΣ ΤΕΧΝΗΣ ΣΤΟ ΚΕΝΤΡΟ ΤΗΣ ΠΟΛΕΩΣ

ΕΚΘΕΣΗ ΗΡΑΚΛΕΙΟΥ ΟΙ ΕΚΘΕΣΕΙΣ ΤΗΣ ΕΡΕΥΝΑΣ ΚΑΙ ΤΗΣ ΤΕΧΝΗΣ ΣΤΟ ΚΕΝΤΡΟ ΤΗΣ ΠΟΛΕΩΣ

ΕΚΘΕΣΗ ΗΡΑΚΛΕΙΟΥ ΟΙ ΕΚΘΕΣΕΙΣ ΤΗΣ ΕΡΕΥΝΑΣ ΚΑΙ ΤΗΣ ΤΕΧΝΗΣ ΣΤΟ ΚΕΝΤΡΟ ΤΗΣ ΠΟΛΕΩΣ

ΕΚΘΕΣΗ ΗΡΑΚΛΕΙΟΥ ΟΙ ΕΚΘΕΣΕΙΣ ΤΗΣ ΕΡΕΥΝΑΣ ΚΑΙ ΤΗΣ ΤΕΧΝΗΣ ΣΤΟ ΚΕΝΤΡΟ ΤΗΣ ΠΟΛΕΩΣ

ΕΚΘΕΣΗ ΗΡΑΚΛΕΙΟΥ ΟΙ ΕΚΘΕΣΕΙΣ ΤΗΣ ΕΡΕΥΝΑΣ ΚΑΙ ΤΗΣ ΤΕΧΝΗΣ ΣΤΟ ΚΕΝΤΡΟ ΤΗΣ ΠΟΛΕΩΣ

ΕΚΘΕΣΗ ΗΡΑΚΛΕΙΟΥ ΟΙ ΕΚΘΕΣΕΙΣ ΤΗΣ ΕΡΕΥΝΑΣ ΚΑΙ ΤΗΣ ΤΕΧΝΗΣ ΣΤΟ ΚΕΝΤΡΟ ΤΗΣ ΠΟΛΕΩΣ

ΕΚΘΕΣΗ ΗΡΑΚΛΕΙΟΥ ΟΙ ΕΚΘΕΣΕΙΣ ΤΗΣ ΕΡΕΥΝΑΣ ΚΑΙ ΤΗΣ ΤΕΧΝΗΣ ΣΤΟ ΚΕΝΤΡΟ ΤΗΣ ΠΟΛΕΩΣ

ΕΚΘΕΣΗ ΗΡΑΚΛΕΙΟΥ ΟΙ ΕΚΘΕΣΕΙΣ ΤΗΣ ΕΡΕΥΝΑΣ ΚΑΙ ΤΗΣ ΤΕΧΝΗΣ ΣΤΟ ΚΕΝΤΡΟ ΤΗΣ ΠΟΛΕΩΣ

ΕΚΘΕΣΗ ΗΡΑΚΛΕΙΟΥ ΟΙ ΕΚΘΕΣΕΙΣ ΤΗΣ ΕΡΕΥΝΑΣ ΚΑΙ ΤΗΣ ΤΕΧΝΗΣ ΣΤΟ ΚΕΝΤΡΟ ΤΗΣ ΠΟΛΕΩΣ

ΕΚΘΕΣΗ ΗΡΑΚΛΕΙΟΥ ΟΙ ΕΚΘΕΣΕΙΣ ΤΗΣ ΕΡΕΥΝΑΣ ΚΑΙ ΤΗΣ ΤΕΧΝΗΣ ΣΤΟ ΚΕΝΤΡΟ ΤΗΣ ΠΟΛΕΩΣ

ΕΚΘΕΣΗ ΗΡΑΚΛΕΙΟΥ ΟΙ ΕΚΘΕΣΕΙΣ ΤΗΣ ΕΡΕΥΝΑΣ ΚΑΙ ΤΗΣ ΤΕΧΝΗΣ ΣΤΟ ΚΕΝΤΡΟ ΤΗΣ ΠΟΛΕΩΣ

Η ΕΙΡΗΝΗ και ο αγώνας για την με κάθε τρόπο πρόσηψη της, θα είναι από δω και στο εξής ο πρώτος σκοπός του Συνδέσμου...

ΕΚΘΕΣΗ ΗΡΑΚΛΕΙΟΥ ΟΙ ΕΚΘΕΣΕΙΣ ΤΗΣ ΕΡΕΥΝΑΣ ΚΑΙ ΤΗΣ ΤΕΧΝΗΣ ΣΤΟ ΚΕΝΤΡΟ ΤΗΣ ΠΟΛΕΩΣ

ΕΚΘΕΣΗ ΗΡΑΚΛΕΙΟΥ ΟΙ ΕΚΘΕΣΕΙΣ ΤΗΣ ΕΡΕΥΝΑΣ ΚΑΙ ΤΗΣ ΤΕΧΝΗΣ ΣΤΟ ΚΕΝΤΡΟ ΤΗΣ ΠΟΛΕΩΣ

ΕΚΘΕΣΗ ΗΡΑΚΛΕΙΟΥ ΟΙ ΕΚΘΕΣΕΙΣ ΤΗΣ ΕΡΕΥΝΑΣ ΚΑΙ ΤΗΣ ΤΕΧΝΗΣ ΣΤΟ ΚΕΝΤΡΟ ΤΗΣ ΠΟΛΕΩΣ

ΕΚΘΕΣΗ ΗΡΑΚΛΕΙΟΥ ΟΙ ΕΚΘΕΣΕΙΣ ΤΗΣ ΕΡΕΥΝΑΣ ΚΑΙ ΤΗΣ ΤΕΧΝΗΣ ΣΤΟ ΚΕΝΤΡΟ ΤΗΣ ΠΟΛΕΩΣ

ΕΚΘΕΣΗ ΗΡΑΚΛΕΙΟΥ ΟΙ ΕΚΘΕΣΕΙΣ ΤΗΣ ΕΡΕΥΝΑΣ ΚΑΙ ΤΗΣ ΤΕΧΝΗΣ ΣΤΟ ΚΕΝΤΡΟ ΤΗΣ ΠΟΛΕΩΣ

ΕΚΘΕΣΗ ΗΡΑΚΛΕΙΟΥ ΟΙ ΕΚΘΕΣΕΙΣ ΤΗΣ ΕΡΕΥΝΑΣ ΚΑΙ ΤΗΣ ΤΕΧΝΗΣ ΣΤΟ ΚΕΝΤΡΟ ΤΗΣ ΠΟΛΕΩΣ

ΕΚΘΕΣΗ ΗΡΑΚΛΕΙΟΥ ΟΙ ΕΚΘΕΣΕΙΣ ΤΗΣ ΕΡΕΥΝΑΣ ΚΑΙ ΤΗΣ ΤΕΧΝΗΣ ΣΤΟ ΚΕΝΤΡΟ ΤΗΣ ΠΟΛΕΩΣ

ΕΚΘΕΣΗ ΗΡΑΚΛΕΙΟΥ ΟΙ ΕΚΘΕΣΕΙΣ ΤΗΣ ΕΡΕΥΝΑΣ ΚΑΙ ΤΗΣ ΤΕΧΝΗΣ ΣΤΟ ΚΕΝΤΡΟ ΤΗΣ ΠΟΛΕΩΣ

ΕΚΘΕΣΗ ΗΡΑΚΛΕΙΟΥ ΟΙ ΕΚΘΕΣΕΙΣ ΤΗΣ ΕΡΕΥΝΑΣ ΚΑΙ ΤΗΣ ΤΕΧΝΗΣ ΣΤΟ ΚΕΝΤΡΟ ΤΗΣ ΠΟΛΕΩΣ

ΕΚΘΕΣΗ ΗΡΑΚΛΕΙΟΥ ΟΙ ΕΚΘΕΣΕΙΣ ΤΗΣ ΕΡΕΥΝΑΣ ΚΑΙ ΤΗΣ ΤΕΧΝΗΣ ΣΤΟ ΚΕΝΤΡΟ ΤΗΣ ΠΟΛΕΩΣ

ΕΚΘΕΣΗ ΗΡΑΚΛΕΙΟΥ ΟΙ ΕΚΘΕΣΕΙΣ ΤΗΣ ΕΡΕΥΝΑΣ ΚΑΙ ΤΗΣ ΤΕΧΝΗΣ ΣΤΟ ΚΕΝΤΡΟ ΤΗΣ ΠΟΛΕΩΣ

ΕΚΘΕΣΗ ΗΡΑΚΛΕΙΟΥ ΟΙ ΕΚΘΕΣΕΙΣ ΤΗΣ ΕΡΕΥΝΑΣ ΚΑΙ ΤΗΣ ΤΕΧΝΗΣ ΣΤΟ ΚΕΝΤΡΟ ΤΗΣ ΠΟΛΕΩΣ

ΕΚΘΕΣΗ ΗΡΑΚΛΕΙΟΥ ΟΙ ΕΚΘΕΣΕΙΣ ΤΗΣ ΕΡΕΥΝΑΣ ΚΑΙ ΤΗΣ ΤΕΧΝΗΣ ΣΤΟ ΚΕΝΤΡΟ ΤΗΣ ΠΟΛΕΩΣ

TRANSBETON. εμείς... στην TRANSBETON. εστιάσαμε το όνειρο για ένα σπίτι που να χωροταξιστεί με τον καιρό...