



ΠΑΤΡΙΣ



ΚΑΘΗΜΕΡΙΝΗ ΠΡΩΤΗ ΕΦΗΜΕΡΙΣ ΚΡΗΤΗΣ

ΠΡΟΧΘΕΣ ΤΟ ΒΡΑΔΥ ΑΠΟ ΤΟ Δ.Σ.

"Αρχισε η συζήτηση για τὰ Συν)κά Συμβούλια

ΨΗΦΙΣΤΗΚΑΝ ΤΑ ΠΡΩΤΑ ΑΡΘΡΑ

ΑΡΧΙΣΕ και στο Ηράκλειο, ύστερα από αρκετή, ομολογούμενη, καθυστέρηση, η συζήτηση για την δημιουργία των Συνοικιακών Συμβουλίων της πόλης μας. Έτσι, προχθές το βράδυ το Δημοτικό Συμβούλιο, έχοντας για μόνο θέμα συζήτησης του την δημιουργία των Σ.Σ. και τους όρους λειτουργίας τους, άνοιξε τον δρόμο για την εισαγωγή και υλοποίηση και εδώ, του νέου αυτού θεσμού. Συγκεκριμένα συζητήσε την σχετική εισηγητική έκθεση που παρουσιάστηκε από τον Δ.Σ. κ. Κουκιαδάκη και που ήταν αποτέλεσμα συνεργασίας του ίδιου και του συναδέλφου του κ. Ματθαίου στην τελική της φάση, και επιμέρους συνεργασιών όλων των Δημ. Συμβουλίων στην αρχική της.

ΨΗΦΙΣΑΝ 6 ΑΡΘΡΑ

Από τα ένδεκα συνολικά άρθρα της εισηγητικής έκθεσης το Δημ. Συμβούλιο συζητήσε και ψήφισε τα έξι. Για τα υπόλοιπα πέντε θα επανέλθει σε νέα συνεδρίαση σε ημερομηνία που θα ανακοινωθεί έγκαιρα.

ΤΑ ΑΡΘΡΑ ΠΟΥ ΨΗΦΙΣΤΗΚΑΝ

Τα έξι άρθρα που ψήφιστηκαν προχθές το βράδυ αφορούσαν στον αριθμό των Σ.Σ., στα όργανα της συνοικίας, στις αρ-

μοδιότητες του Σ.Σ., στον αριθμό των μελών του Σ.Σ., στην συνοικιακή συνέλευση, και στο χρόνο θητείας των Σ.Σ. Ανάλογο άρθρο:

● Ο αριθμός των Σ.Σ.: Συζητήθηκε και ψήφιστηκε ο αριθμός των Σ.Σ. της πόλης μας, να ανέρχεται σε 24 και να είναι τα Αγ. Τριάδας, Αγ. Μηνάς, Τριών Κεμαλίων, Αγ. Τίτου, Αγ. Δημητρίου, Καταματά, Πόρου, Χριστοπηλής, Πατελλών, Α. Δημοκρατίας (Εργ. Κέντρο), Ανάληψης, Ατσάλιενου Μασσαμά, Ακαδημίας, Θερι-

σου, Δελινιών, Καμινίων, Σταμίου, Σταυρομένου, Αγ. Ιωάννη, Κνωσού-Φορτέτσας, Μπαυτεβή, Μεσαμπελιών, και Σοπάτων (περιοχή Βαθυπέτρου).

● Όργανα της συνοικίας: Όργανα της συνοικίας είναι η συνέλευση των κατοίκων, το συνοικιακό συμβούλιο και ο Πρόεδρος του συνοικιακού συμβουλίου.

● Αρμοδιότητες του Σ.Σ.: Το συνοικιακό συμβούλιο μπορεί να διατυπώνει γνώμες και προτάσεις για θέματα που αφορούν τους κατοίκους της συνοικίας και ιδιαίτερα για θέματα Παιδείας και Αιχμηρικής Επιμόρφωσης, θέματα υγείας και κοινωνικής πρόνοιας, καθαριότητας και προστασίας. **Συνέχεια στη σελ. 5.**

ΑΛΗΘΙΝΕΣ ΑΦΟΡΜΕΣ

Έπιχειρηματικότητα...

Άλλη περίπτωση σήμερα. Σαλταδωρισμού το αναγκασμα. «Το 55ο» ο των πυροσβεστήρων, μικρών και μεγάλων, που χρησιμοποιούνται στα αυτοκίνητα ή στις Δημόσιες Υπηρεσίες της Χώρας, είναι ουσιαστικά μικρές βόμβες δηλητηριωδών αερίων, που απειλούν την υγεία μας.

λένε οι ειδικοί, έλθουν σ' επαφή με το φως, δημιουργείται ένα άλλο αέριο που το λένε «φωσγόνιο» και είναι από τα ισχυρότερα σε δηλητηριώδη δράση.

Θα μου πείτε: Και μήπως γίνει ται αυτό σκόπιμα από τους κατασκευαστές, για να δηλητηριάζουν τους ανθρώπους;

Όχι, βέβαια. Δεν είναι μέσα στις προθέσεις τους η δολοφονία των ανθρώπων. Απλή κερδοσκοπία τους κινεί. Το HALLON κοστίζει 500 δραχμές το κιλό, ενώ τα αέρια που αυτοί χρησιμοποιούν, κάνουν από 50 μέχρι 70 δραχμές.

Κερδοσκοπία, λοιπόν. Να βγάλουμε λεφτά και αγία πυρί μιχθήτω. Ο ενθώμιον ζεμαφρουσιμος σε μεγαλοπρεπή παρουσία. Εφτακόσια γραμμάρια αερίου που κάνουν 40 δραχμές, πουλιούνται με τη συσκευασία του πυροσβεστήρα 400-500.

Θα μπορούσαν να χρησιμοποιήσουν πνευματικά οϊδημάτα. Και όταν, **Συνέχεια στην 6η σελίδα**

Από το Δεκέμβρη λειτουργεί και το καινούργιο μας Κατάστημα Πατριάρχου Ιωακείμ 23 και Λουκιανού, Αθήνα. Θα χαρούμε πολύ να σας δούμε

Φιλικά
ΦΑΝΟΥΡΑΚΗΣ
ΚΟΣΜΗΜΑΤΑ
Από το 1860
ΑΘΗΝΑ: Πατριάρχου Ιωακείμ: 23, τηλ. 7211762
Ευαγγελιστρίας 2, τηλ. 3246642
ΗΡΑΚΛΕΙΟ ΚΡΗΤΗΣ:
Πλατεία Νικηφόρου Φωκά, τηλ. 282708.

ΔΕΚΑ ΟΚΤΩ ΤΑΞΙΑΡΧΟΙ ΠΡΟΧΘΗΣΑΝ ΣΕ ΥΠΟΣΤΡΑΤΗΓΟΥΣ

Και άποστρατεύτηκαν 17

ΑΘΗΝΑ 21 (ΑΠΕ)— Συνήλθε το Ανώτατο Στρατιωτικό Συμβούλιο υπό την προεδρία του αρχηγού ΓΕΣ αντιστράτηγου κ. Ε. Πενθεροπούλου, για την πλήρωση των 18 κενών θέσεων των υποστράτηγων.

Το Συμβούλιο επέλεξε για τον βαθμό αυτό 18 ταξίαρχους, μεταξύ των οποίων 35 πρώτος στην ψηφιστική Κατάστη.

ΝΑ ΔΟΘΕΙ ΠΑΡΑΤΑΣΗ ΓΙΑ ΤΗΝ ΑΛΛΑΓΗ ΤΩΝ ΒΙΒΛΙΩΝ ΤΩΝ ΕΜΠΟΡΩΝ

Ο Εμπορικός, ο Φαρμακευτικός και ο Σύλλογος Επαγγελματιών Μεταβιοτηγών, έστειλαν στο Υπουργείο Εθν. Οικονομίας το παρακάτω τηλεγράφημα:

Οι Εμπορικός και Επαγγελματίες τάξεις του Νομού Ηρακλείου με ανωνύμη αντιμετώπιζον την άνοιξη της καινούργιας χρονιάς με την υποχρέωση αλλαγής κατηγορίας βιβλίων λόγω πληθωριστικής αύξησης τιμών.

Μέχρις ότου ολοκληρωθεί η μελέτη των στοιχείων, από τις υπηρεσίες σας, και ορισθούν τα τελικά ποσά, παρακαλούμε, παρατείνετε το χρόνο υποχρέωσης αλλαγής βιβλίων κατηγορίας Α...

Από τον Εμπορικό, Σύλλογο Ηρακλείου
Ο Πρόεδρος
Κώστας Δάκας
Από τον Φαρμακευτικό Σύλλογο Ηρακλείου
Ο Πρόεδρος
Εμ. Παπαγαζάκης
Από την Ομοσπονδία Επαγγελματιών Ηρακλείου
Ο Πρόεδρος
Σάββας Στρατάκης

τούτου αποστρατεύονται ως παρυσώμενοι 17 ταξίαρχοι, οι οποίοι και προάγονται στο βαθμό του υποστράτηγου.

Συγκεκριμένα: Προάγονται προς πλήρωση κενών θέσεων στο βαθμό του υποστράτηγου οι ταξίαρχοι κ.κ. Νικόλαος Δημιούλης, Ευθύμιος Σολίας, Στέφανος Τσιπακάκης, Γεώργιος Παπαδόπουλος, Ευθύμιος Καρλαύτης, Νικόλαος Μαγκαφωσής Δημητρίου Μανίκα, Βασίλειος Γουλιέλμος, Θεόδωρος Σπανοδάκης, Παναγιώτης Παναγιώτης, Ευστάθιος Σαυδής, Ιωάννης Κουλακας, Ιωάννης Λιουδάκης, Νικόλαος Βορβόλοκος, Μιχαήλ Λαμπρινίδης, Ιωάννης Βερβιβάκης, Κωνσταντίνος Κριτσώνης, και Ιωάννης Τζαννάκης.

Αποστρατεύονται εξάλλου ως παραλειφθέντες προαγόμενοι στο βαθμό του Υποστράτηγου, οι Ταξίαρχοι κ.κ. Δημ. Λαυρεντάκης Ιωάν. Φίλιος, Χαρ. Ανδρουτσόπουλος, Παναγούρ. Παπαβέρης, Γεώρ. Τσακωνάς, Νικ. Γεωργιάκης, Ευρ. Σαλομούρας, Γεώρ. Νιώτης, Μαρ. Νικολάουλος, Κ. Καρλιδής, Εύδη. Δερέκας, Λου. Χαλάτσος, Ιωάν. Πανορίτης, Κ. Σταύμιος, Ζαρ. Δεμετρίτης, Δ. Παλατάς και Βασ. Παπαδημητρίου.

ΑΝΑΒΟΛΗ ΚΑΤΑΠΛΟΥ ΠΟΛΕΜΙΚΩΝ

Αναβλήθηκε για μετά τις γιορτές ο κατάπλους των τριών πολεμικών σκαφών μας στο λιμάνι Ηρακλείου, με τα οποία πραγματοποιούν ταξίδια εκπαιδευτικό το Δόκιμο του Πολεμικού Ναυτικού.

ΤΟ ΕΜΠΟΡΙΚΟ ΚΑΙ ΒΙΟΜΗΧΑΝΙΚΟ ΕΠΙΜΕΛΗΤΗΡΙΟ ΗΡΑΚΛΕΙΟΥ ΕΥΧΕΤΑΙ

Στις παραγωγικές Τάξεις και στα Μέλη του ΧΑΡΟΥΜΕΝΑ ΧΡΙΣΤΟΥΓΕΝΝΑ και υγεία, χαρά και πρόοδο για τον Καινούργιο Χρόνο 1985

ΤΟ ΚΑΤΑΣΤΗΜΑ ΕΙΔΩΝ ΥΓΙΕΙΝΗΣ ΑΦΩΝ ΠΛΑΓΟΥ Α.Ε.

Λ. Δημοκρατίας 33
Σας Ευχεται ΧΡΟΝΙΑ ΠΟΛΛΑ

ΞΕΝΟΔΟΧΕΙΟ "GALAXY,"

ΡΕΒΕΓΙΟΝ ΠΑΡΑΜΟΝΗΣ ΧΡΙΣΤΟΥΓΕΝΝΩΝ
ΕΟΡΤΑΣΤΙΚΟ ΜΕΝΟΥ - ΜΟΥΣΙΚΗ - ΧΟΡΟΣ
Κρατήσεις: Τηλ.: 236-421-6.

ΑΚΤΗ ΖΕΥΣ

Τώρα το Πρόγραμμά μας δεν δέχεται σύγκριση. ΟΜΟΡΦΙΑ ΚΑΙ ΠΡΩΤΟΤΥΠΙΑ στην Πίστα μας.

Συγκλονίστηκε τό Καστέλλι από τήν αυτοσχέδια βόμβα

ΣΥΝΕΧΙΖΟΝΤΑΙ ΟΙ ΕΡΕΥΝΕΣ ΓΙΑ ΑΝΑΚΑΛΥΨΗ ΤΩΝ ΔΡΑΣΤΩΝ

Η ΜΙΚΡΗ φιλήσυχη κοινωνία του Καστελλίου, ακόμα δεν μπορεί να πιστέψει την εγκληματική βομβιστική ενέργεια που έγινε προχθές το βράδυ εις βάρος της. Αναστατώνει και χέσει από το πρωτοφανές για τα δεδομένα της συμβάν, εις μόνο ερμηνεία δίνει: Κάποια ακροδεξιά κατάλοιπα, που ίσως και να μην έχουν σχέση άμεσα με την ίδια, προσπάθησαν να χτυπήσουν την γαλήνη της περιοχής, αλλά και το Ηράκλειο. Όπως γράψαμε και χέσει, στις 10 παρά δεκα περίπου το βράδυ της Πέμπτης, άγνωστος, ή άγνωστοί, έφριξαν στο επαρχιακό γραφείο του ΠΑΣΟΚ στο Καστέλλι, βόμβα εξαιρετικής ισχύος. Ευτυχώς, από την έκρηξη δεν υπήρξαν θύματα, παρά μόνον υλικές ζημιές.

Το γεγονός βέβαια, ότι δεν υπήρξαν θύματα δεν μειώνει στο ελάχιστο την σοβαρότητα της ενέργειας σε βάρος του Καστελλίου. Έτσι, δίχως δισταγμό τόσο οι απλοί κάτοικοι του χωριού, όσο και ο Πρόεδρος της Κοινότητας κ. Θρασύβουλος Σαριδάκης, αλλά και ο Διοικητής της Χωροφυλακής κ. Κωνσταντίνος Χαλαυτιζών την ενέργεια εγκληματική. Και την χαρακτηρίζουν έτσι, διότι έγινε σε μια ώρα που τα κερωνία ήταν ακόμα γεμάτα και στους δρόμους κυκλοφορούσαν άνθρωποι, ήταν δε τέτοια ισχύος, που τα θραύσματα της διέτρησαν την πόρτα και τρύπησαν τα ανεβασμένα ρολά.

Ο ΠΡΟΕΔΡΟΣ ΤΗΣ ΚΟΙΝΟΤΗΤΑΣ ΜΙΛΑ ΣΤΗΝ «Π»

Σε ακροδεξιά στοιχεία αποδοθεί την βομβιστική ενέργεια σε βάρος του Καστελλίου, ο Πρόεδρος της Κοινότητας κ. Θρασύβουλος Σαριδάκης. Την θεωρεί επίσης μέρος η αρχή ενός γενικότερου επιστελικού

Συνέχεια στη σελ. 6

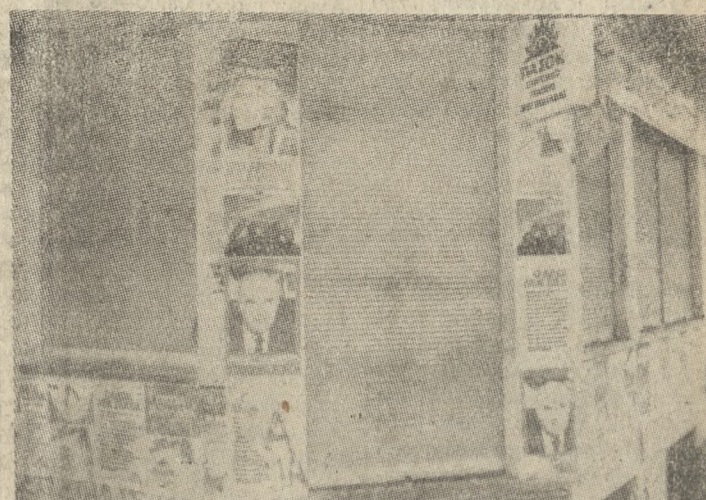

Τα ρολά των γραφείων του ΠΑΣΟΚ ήταν την στιγμή της έκρηξης ανεβασμένα. Παρ' όλα αυτά τα θραύσματα τα τρύπησαν, όπως μπορεί να δει και ο εναννίστη από την φωτογραφία.

(Φωτορεπορτάζ: ΚΟΥΛΑΤΣΟΓΛΟΥ, τηλ. 282934)

Λόγοι και αντιλόγοι ΠΑΡΑΦΩΝΕΣ ΣΚΕΨΕΙΣ

ΕΝΑΣ ΗΡΑΚΛΕΙΩΤΗΣ με προβληματισμό χέσει στην αγορά με την εδής ερώτηση: —Λένε τα δικά μας για κάλαντα στην Ευρώπη; —Όχι, απ' ότι ξέρω, είπα. —Τότε, γιατί να λέμε τα δικά τους βιαις; —Μα δεν ακούω κάλαντα, μουσική μόνο και καλά! —Καλή, κακή, το ίδιο είναι. Θα έλεγα ότι τα δικά μας κάλαντα, επιμένει.

στα ομολογούμενα κλασική κι εκκλησιαστική παράδοση εμνευσμένη από την Ενανθρώπιση και τα Πάθη του Κυρίου, και μεγάλα —τα μεγαλύτερα— ονόματα της Μουσικής έχουν γράψει υπέροχους ύμνους, και συναρπαστικά ορατόρια, όχι φυσικά να παίζονται στους δρόμους όπως κάνουν τώρα για εμπορικούς λόγους, αλλά σε κίβλους συναυλιών. Και αφού είναι οίκοι και κασπέτες σε κλειστούς χώρους για **Συνέχεια στην 6η σελίδα**

ΔΕΝ ΕΙΧΕ και τόσο άδικο. Πρόκειται για μια εσβολή, όπως εκείνη που σημειώνεται μεταπολεμικά στο μουσικό και χορευτικό χώρο κι ανυπαίτιση κι εξοστρακίζει τα δικά μας, τα Ελληνικά μοτίβα και τους δικούς μας ρυθμούς. Γιατί η μουσική και το τραγούδι εκφράζουν ένα ήθος, μια σκέψη, μπορεί να πο και ένα ύφος ζωής για κάθε λαό. Κι όμα χαλόν...

BEKKA
Αθηναϊκά
τηλ. 242880
ΧΡΟΝΙΑ ΠΟΛΛΑ

mono mono mono mono mono mono mono mono mono mono

ΔΙΔΑΓΛΟΥ & ΠΕΡΔΙΚΑΡΗ 7

ΜΕΤΑΛΑ ΚΑΤΑΣΤΗΜΑΤΑ ΟΜΟΡΦΙΑΣ

ΚΟΥΤΣΟΥΡΕΛΗΣ

Ανοιξαμε...
να οι Τιμες μας !!!

| | |
|-----------------------------------|---------|
| Οδοντόπαστα BINACA MEDIAL 110 γρ. | Δρχ. 80 |
| Σαμπουάν GLEMO 480 CC | » 195 |
| Χρωσασαμπουάν MISS CLAIROL | » 220 |
| TOSCA E.D.C. 190 CC | » 525 |
| AQUA VELVA 200 CC | » 345 |
| Κρέμα ξυρίσματος PALMOLIVE 50 ML | » 23 |
| Φίλμ KODAK 135-24 | » 398 |
| Φίλμ KODAK 110-24 | » 380 |
| Μηχανή KODAK EXTRA LITE 100 | » 2.573 |

Μην ξεχάσετε...
Συμπληρώστε το κουπόνι για την κλήρωση, που έχει πρῶτο λαχνό ΕΝΑ ΑΥΤΟΚΙΝΗΤΟ, και πολλά άλλα πλούσια δώρα!!!
Χωρίς καμία υποχρέωση αγοράς!
Ζυγράφου 7 (κοντά στο Ταχυδρομείο)

— Τι είναι Sammy's ;
— Sammy's είναι.....

Εστιατόριο τύπου fast - food, καλύπτει την ανάγκη του σημερινού πολίτη, για γρήγορο υγιεινό φαγητό καλής ποιότητας, κάποια ώρα πριν με το κατά τη διάρκεια της εργασίας του, χωρίς χάσιμο πολύτιμου χρόνου.

Ανετό, σε όλους τους χώρους (ισογειο 80 τ.μ. πατάρι 85 τ.μ. πλατεία)

Ευχάριστο, με χρώματα κόκκινο και λευκό που συνδυάζονται με το πράσινο των εσωτερικών φυτών δημιουργώντας ένα θαυμάσιο μονοπώλιακο περιβάλλον με την εξαιρετική συμβολή επιλεγμένης μουσικής. Η αίθουσα (πάνω και κάτω) εξεαρίζεται και είναι προγραμματισμένο ειδικό σύστημα κλιματισμού.

Οι άνθρωποι του ξεκινούν με πιστεύω: Τον σεβασμό για τον Ηρακλειώτη καταναλωτή, τη φιλοξενία εξυπηρετησή για τον επισκέπτη, την ειδική φροντίδα για τα παιδιά. Το επιβεβαιώνει και το τριπτυχο του SAMMY'S

- σταθερή ποιότητα
- επιμελημένη καθαριότητα
- γρήγορο και αψογο σερβίς

Δεν περιορίζονται σε ένα προαferομενο είδος, αλλά σε μια ποικιλία από τις πιο νοστιμες λιχουδιες και οπεισολίτε από διάφορα μέρη του κόσμου για να παρέχεται η δυνατότητα επιλογής στον πελάτη και κυριως στον εργαζόμενο να γευεται κάθε μερο κατι το διαφορετικο σε καταπληκτικό φιλικές τιμές.

...Η νοστιμιά του SAMMY'S πακέτο και για το σπίτι.....

Λιοντάρια Τηλ 283 675

ΑΥΤΟΝΟΜΗ ΚΕΝΤΡΙΚΗ ΘΕΡΜΑΝΣΗ

Με τον Κεντρικό Διανεμητή Ζεστού νερού (MINI PAK) & με τους τοπικούς Διανεμητές Θερμότητας (FAN CONVERTORS) της ΦΥΡΟΓΕΝΗΣ Α.Β.Ε.

Επιρογενής αβε ΒΙΟΜΗΧΑΝΙΑ ΜΗΧΑΝΗΜΑΤΩΝ ΚΛΙΜΑΤΙΣΜΟΥ & ΗΛΙΑΚΗΣ ΕΝΕΡΓΕΙΑΣ

- Κατάστημα Ηρακλείου Κρήτης: Κνωσού, 148 Τηλ. 231845
- Εργοστάσιο Εκδόσης: 20ον χλμ. Εθν. οδού Αθ.-Λαμίας Τηλ. 8136301, 8134311

ΜINI PAK: ένα αλόκληρο λεητησάσιο συνδεσμένο ζεστω να σας δώσει θερμανση στις διαστάσεις ενός πλυντηρίου

FAN CONVERTORS: Η γλυκαία βαλβούρη της ζέσης μέσα από ένα κομψό έπιπλο. Δίνει την αίσθηση της υπερχής στο σπίτι σας.

FAN CONVERTORS: ΑΠΟ 2.000 - 6.100 Kcal/h
MINI PAK: ΑΠΟ 17.000 - 40.000 Kcal/h

ΤΑΧΥΔΡ. ΤΕΛΟΣ ΚΑΤΕΡΓΑΣΙΑΣ

ΛΟΙΠΩΝΩΝ ΕΟΡΤΕΣ Σήμερα εορτή της Αγ. Αναστασίας, δεν εορτάζουμε. — Η κ. Τασούλα Καρούδη

ΕΥΧΑΡΙΣΤΗΡΙΟ Το Διοικητικό Συμβούλιο του Συλλόγου Μικρασιατών Κρήτης «Ο Άγιος Παύλος» βαθύτατα ευχαριστεί τον κ. Αντώνιο Σινιάκη για την εκ νέου δωρεάν δωρεάν του υπέρ των αναγκών του Συλλόγου μας.

ΜΕΛΕΤΑΜΟΙ Γνωστοποιείται σύμφωνα με το άρθρο 1369 του Αστικού Κώδικα ότι: Ο Μπαμπής Χαλκιαδάκης του Μηνά και της Ευαγγελίας, το γένος Παπουτσάκη, που γεννήθηκε και μένει στο Ηράκλειο και η Σταματία Δηροπούλου του Γεωργίου και της Ευγενίας το γένος Κελευράκη που γεννήθηκε και μένει στην Αθήνα, πρόκειται να παντρευτούν και ο γάμος θα γίνει στο Ηράκλειο.

Ο Κισκούλης Νικόλαος του Δημήτριου και της Δεσποινάς το γένος Τσιγκέτα που γεννήθηκε και κατοικεί στο Ηράκλειο και η Μαγιάρα Δήμητρα του Μιχαήλ και της Αικατερίνης το γένος Αβτήλ που γεννήθηκε και κατοικεί στο Ηράκλειο πρόκειται να παντρευτούν και ο γάμος θα γίνει στο Ηράκλειο.

ΑΠΟΥΣΙΑ ΙΑΤΡΟΥ Ο οφθαλμίατρος Αριστέιδης Καρέλας θα απουσιάσει από το Ηράκλειο από 22-12-84 έως 24-1-85.

ΑΠΟΥΣΙΑ ΙΑΤΡΟΥ Ο οδοντίατρος Νικόλαος, πνευμονολόγος, απουσιάζει στην εφημερησική επίσκεψη στην Πνευμονολογική κλινική του Πανεπιστημίου του Στρασβούργου. Θα επιστρέψει και θα δέχεται στο Ιατρείο του (Παλ. Κορνάρο 42 Ηράκλειο) από Τρίτη 8 Ιανουαρίου του νέου έτους.

ΑΠΟΥΣΙΑ ΟΔΟΝΤΙΑΤΡΟΥ Η Οδοντίατρος Τούλα Τυλιανή θα απουσιάσει από 17-22 Δεκεμβρίου, λόγω μετεκπαιδευτικού σεμιναρίου.

ΕΚΚΛΗΣΗ Πριν λίγα χρόνια είχαμε δημοσιεύσει στην εφημερίδα μας ένα ρεπορτάζ για την κατάσταση της πολυμελούς οικογένειας Κάλτσά. Από τότε με την βοήθεια αρκετών φιλοanthρώπων η οικογένεια αυτή γνώρισε κάποιες μέρες χαράς, ζεστασιάς, στοργής, από την κοινωνία. Και φέτος υπενθυμίζουμε απλά σε όσους θα ήθελαν να βοηθήσουν τα παιδιά τους Γιαννίτη, Αλέκο, Βασίλη, Ελένη, Μάριο και Μαρία, ότι η διευθύνσή τους είναι: Α. Μήτσά 21 (Παλιό Πυροσβεσείο) και κάποιος λογαριασμός στο Ταμείο ευτήριο με αριθμό 7951667.

ΚΙΝΗΜΑΤΟΓΡΑΦΟΙ ΑΠΟΛΛΩΝ: ΤΣΕΝΑ ΕΞΟΛΟΘΡΕΥΤΗΣ εκτός νόμου ΑΣΤΟΡΙΑ Να ζει κανείς ή να μην ζει ΝΕΟΣ ΑΠΟΛΛΩΝ Σε τεντωμένο σχοινί ΚΡΟΝΟΣ (χριστιανός) Νανα ΟΡΦΕΥΣ Ισχυρή δόση του σέξ ΟΛΥΜΠΙΑ Θηλυκό θηριοτρόφείο ΣΙΝΕ ΝΤΡΑ ΚΑΙ ΚΡΕΤΑ DRIVE IN Κορίτσια για καμάκιμα ΚΡΕΤΑ DRIVE IN Οι δάχοι επιμένουν Ελληνικά

ΦΑΡΜΑΚΕΙΑ Ανοικτά όλο το 24ωρο Τσατάλη Χριστ. Πλ. Κορνάρου Ανοικτά από 08.00—24.00 Μουσουλιάκη Δ. Πλ. Υγιεινού μικού Ανοικτά από 08.00—20.30 Κεφαλογιάννη Ελ. οδ. 1821 Κορδάλη Ευαγγ. οδ. Καζάνη Ανοικτά από 08.00—22.00 Μπερνιάδης Κων. Α. Χρυσόστομου Δημερβούσες και διανοκτεριστές κλινικές ΙΚΑ. Πανηγύρι Παθολογία Γαλ. γινός Χειρ/κή Ορθ/κή Παιδοκράτειο 'Αγ. Γεώργιος Κορδ/κή Ορθ/κή Παιδοκράτειο 'Αγ. Χαράλαμπος Νευρ/κή Αλεξανδράκη Ορθ/κή Εφημερίων οδοντίατρος Εμμ. Σπανιάκης, οδ. Κοσμων 8, τηλ. 242384.

ΠΡΑΤΗΡΙΑ ΒΕΝΖΙΝΗΣ Δημερβούσες Εμμ. Καραγιάννης Α. 62 Μαρτύρων Χαρ. Γιανναδάκης Α. 62 Μαρτύρων Εμμ. Μπαλοδάκης Α. 62 Μαρτύρων Ελ. Βασιλάκης Α. Κνωσού Δημ. Κελευράς Α. Κνωσού Α. Αλασταθίου Α. Κνωσού Ι. Παρδουκογιάννης Α. Ικάρου Ελ. Μαυράκη Α. Ικάρου Νικ. Στωράκης Α. Ιωνίας Νικ. Παγιόμπος Γάζι Δημερβούσες Νικ. Νάθανας Α. 62 Μαρτύρων Αφού Σπαρτιδάκη Α. Ικάρου Αφού Ανδριολάκη Α. Κνωσού ΒΟΥΛΚΑΝΙΖΑΤΕΡ Μαν. Μπαρκάτσας Α. Πλαστήρα Γ.Ε. Θεμελής οδ. Καλλιθέας

ΜΙΧΕΛΑΡΑΚΗΣ ΕΥΓΥΧΙΣ Κλινικός Ψυχολόγος Πτυχιούχος Παν/μιου CONCORDIA - MONTREAL - CANADA. τ. Μέλος της Ψυχιατρικής Ομάδας του ALLAN MEMORIAL Ψυχιατρικού Ινστιτούτου του ROYAL VICTORIA HOSPITAL στο Μόντρεαλ. Ψυχοθεραπεία με ραντεβού. Δέχεται καθημερινώς μόνο κατόπιν ραντεβού από 5.30 μ.μ. — 8.30 μ.μ. Σάββατο 09.00 — 13.00. Γραφείο: Ζωγράφου 8 Ηράκλειο (δίπλα στο Ασκληπείο). Τηλ. 286-314.

Ο ΓΙΑΤΡΟΣ κ. ΜΙΧΑΗΛΗΣ ΜΠΟΥΚΗΣ Δέχεται στο Ιατρείο του στην Αθήνα, στην οδό Δημ. Σούτσου 19 (Πλατ. Μαβίλη). Τηλ. 6422000.

« ΠΑΤΡΙΣ » Εικόνα της ζωής

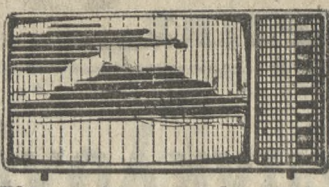

Σάββατο 22 Δεκεμβρίου 1984 ΕΡΤ 1 1.05 Οδύσσεια διαστήματος 1.30 Σάββατο μια και μισή 2.15 Ειδήσεις 2.25 Σάββατο μια και μισή 3.00 Τα Στρουμφ 3.30 Ξένη ταινία 5.00 Αθλητικές συναντήσεις 6.30 Ειδήσεις 7.00 Απίστευτα κι όμως αληθινά 7.25 Τα φυντανάκια 7.55 Μεγάλες στιγμές τσίρκου 9.00 Ειδήσεις 9.35 Μουσικές ώρες 10.40 Ξένη ταινία 12.00 Ειδήσεις

ΕΡΤ 2 1.00 Εικόνες και πρόσωπα της Κύπρου 1.0 Στον κόσμο του τσίρκου 2.00 Ειδήσεις 2.20 Ξένη ταινία 3.50 Κινομένα σχέδια 4.00 Αθλητικό παλμίο 5.00 Πατατούφ 5.30 Η εκπαίδευση 6.00 Ειδήσεις 6.30 Νεολογία, τέχνη και παράδοση 6.55 Συναυλία 7.45 Ντοκιμαντέρ 8.00 Βουλή 9.30 Ειδήσεις 10.20 Ελληνική ταινία 12.00 Ειδήσεις 00.15 Ξένη ταινία

ΡΑΔΙΟΦΩΝΟ ΕΡΤ 2 — Ρ/Σ ΗΡΑΚΛΕΙΟΥ Σάββατο 22-12-84 05.55 Δίκτυο 07.15 Καλημέρα με τραγούδια 07.50 Δίκτυο 08.15 Ειδήσεις απ' όλη την Κρήτη 08.30 Ματιάς στον τοπικό τύπο 08.35 Χρήσιμα οδηγίες για το Ηράκλειο 08.40 Λίστα σας ενδιαφέρουν 09.00 Δίκτυο 10.05 Αθλητικά επίκαιρα 10.30 Ραδιοχρονολόγιο 10.45 Νησιώτικα τραγούδια 11.15 Κρητικά τραγούδια 11.45 Δίκτυο 12.00 Μουσική ποικιλία 13.00 Ειδήσεις απ' όλη την Κρήτη 13.10 Αθλητικό πεντάλεπτο 13.15 Λίστα σας ενδιαφέρουν 13.35 Η εβδομάδα που πέρασε 13.45 Εκκλήσεις και νεύματα 14.00 Δίκτυο 15.10 Μουσικές μνήμες 15.30 Το θέατρο της εβδομάδας 17.05 Δίκτυο

Είμαι ελάσματος οι γυναίκες που ξεδιάντροπα παραπάνω από δεκαετίες λειπά την ημέρα για την ομορφιά τους. Έλληνική χροιά, ευήλικες και —πολύ σπάνιά— μια νέα αντίληψη για την ομορφιά. Δεν είναι τα φανταχτερή ρούχα και το τολμηρό βάψιμο που φτιάχνουν την ομορφιά γυναίκα, αλλά η απλότητα, η άνεση στη συμπεριφορά και μια εσωτερική ακτινοβολία. Όμως τη βραδιά του ρεβεγιόν όλα είναι εξαιρετικά. Το σπίτι φορεσιές τα γιορτινά του κι οι άνθρωποι την καλή τους όψη. Έτσι κι εσείς μπορείτε να αφιερώσετε λίγο — παραπάνω χρόνο στον εαυτό σας, ειδικά γι' αυτή τη μέρα. Η ιδανική περίπτωση ηδύνα να ξεκλάνετε λίγο ύπνο το μεσημέρι της παραμονής. Αν δεν τα καταφέρετε, αρκεί να έχετε μια ώρα ξεκούρασης με τα μάτια κλειστά με μια κομμάτι προσηλα χαιμωμιά. Βάλτε τα πόδια πάνω σε δυο μαξιλάκια και προσπαθήστε να μην σκέφτεστε τίποτα από το μεσάνυχτο. Έπειτα γεμίστε την μπανιέρα με ζεστό νερό, ρίξτε μέσα ένα φακέλακι με άλατα και χαλαρώστε. Βγαίνοντας απ' τη μπανιέρα το πρόσωπό σας θα είναι ήρεμο κι ευχάριστο. Και τώρα φθάσει η ώρα να αναδείξετε τα χαρακτηριστικά σας! Μαζέψτε τα σπυρίδια του μακιγιάζ και ξεκινήστε χωρίς να βιάζεστε. Απλάστε ένα λεπτό στρώμα κρέμας —ή αν χρησιμοποιείτε— το μέλι-σας. Ειδικά αν τη τη βραδιά μπορείτε να είστε τολμηρότερες στις αποχρώσεις που θα διαλέξετε, καθώς και στην έντασή τους. Ένα ρουζ σε απαλό βερυκόκι, μαζ και ροζ, ταίριαζει στις λευκές και ζλωμένες επιδερμίδες. Τα σκουρότερα ρουζ, στις αποχρώσεις του μελιτζάνι, που μπροστάνουν και του χροστού πηγαίνουν στις μελαγχολικές γυναίκες. Τονίστε τα μάλα κι ελαφρότερα την μύτη, το στήθος και τα μέτωπο, φροντίζοντας να το απλόστετε ομοιόμορφα και να το σβήσετε πλησιάζοντας τις ριζές των μαλλιών στους κροτάφους. Στα χείλη μπορείτε να δοκιμάσετε να χρησιμοποιήσετε ταυποχρονιστικά δυο αποχρώσεις κρηγιών αναμειγνύοντας τα με πινελάκι. Δεν πρέπει πάντως να τα βάζετε τόσο έντονα, ώστε να τραβούν, πρώτα απ' όλα το πρόσωπο, το βλέμμα των άλλων. Και μερικά απ' τα μυστικά του μακιγιάζ των χηλιών. Αν είναι σαρκώδη, τονίστε με

ΕΠΙΧΕΙΡΗΣΗ «ΠΑΤΡΙΣ» ΛΙΑΣΤΕΙΑ - ΔΙΕΥΘΥΝΣΗ ΔΑΤΕ ΜΥΘΗΛΑΤΜΕ (οδός Λάππα 7) ΕΠΙΧΕΙΡΑΜΕΝΗ ΤΥΠΟΓΡΑΦΕΙΟΥ ΣΜΜ. ΜΑΓΡΙΠΛΗΣ ΟΔΟΣ ΚΑΙΣΤΟΥ 18 ΗΡΑΚΛΕΙΟΝ - ΚΡΗΤΗΣ

ΜΝΗΜΟΣΥΝΟ Τελούμε την Κυριακή 23 Δεκεμβρίου 1984 και ώρα 8.30 π.μ. 40ήμερο μνημόσυνο στον Ι.Ν. του Αγ. Δημητρίου Κορναρού για την ανάπαυση της ψυχής του αγαπημένου μας συζύγου, πατέρα, υιού, αδελφού, ανειμιού και θείου



ΠΑΝΑΓΙΩΤΗ ΚΑΡΠΟΥΖΑ Ετών 30 και παρακαλούμε όλους που τιμούν την μνήμη του όπως προσέλθουν και ενώσουν μαζί μας τις προς τον Ύψιστον δεήσεις τους. Η σύζυγος: Μαρία Καρπούζα. Το παιδί: Ειρήνη Καρπούζα. Η μητέρα: Μαρία Καρπούζα. Οι αδελφοί: Δέσποινα και Παναγιώτης Σιέττος, Βογγέλης και Μαρία Καρπούζα. Οι θείοι, οι ανειμιοί.

ΜΝΗΜΟΣΥΝΟ Τελούμε την Κυριακή 23 Δεκεμβρίου και ώρα 8.30 π.μ. στον Ι.Ν. Αγ. Κων/νου (Νεκροταφείο) 40ήμερο μνημόσυνο για την ανάπαυση της ψυχής του αγαπημένου μας συζύγου, πατέρα, αδελφού, παππού και θείου

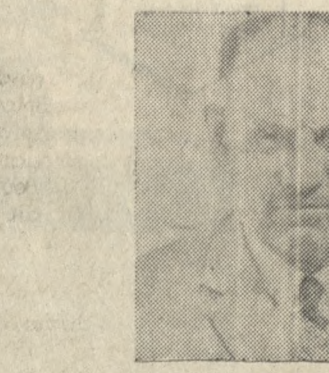

ΕΥΑΓΓΕΛΙΟΥ ΚΑΡΠΟΥΖΗ και παρακαλούμε τους τιμώντας την μνήμη του όπως παραστούν. Η σύζυγος: Σπασούλα Καρπούζη. Τα παιδιά: Δημήτρης και Εύη Καρπούζη. Τα αδελφία: Αγγέλο και Σταμάτης Τριανταφύλλου, Μηνάς και Μαρία Καρπούζη, Βασιλεία και Βασίλης Καρανικόλας, Νίκος και Αγγέλα Καρπούζη, Μαρία και Ιωάννης Κωνσταντούλακης. Τα ανήψια, οι λοιποί συγγενείς. Σημ.: Καφές θα προσφερθεί στο καφεενείο «Γαλάτση».

Η γυναίκα και ο κόσμος της ΜΕΡΙΚΕΣ ΧΡΗΣΙΜΕΣ ΣΥΜΒΟΥΛΕΣ ΓΙΑ ΤΙΣ ΑΝΑΓΝΩΣΤΡΙΕΣ ΜΑΣ

ΕΚΤΥΦΑΩΤΙΚΑ ΟΜΟΡΦΕΣ ΓΙΑ ΤΗ ΝΧΤΑ ΤΩΝ ΧΡΕΣΤΟΥΥΕΝΩΝ

Είμαι ελάσματος οι γυναίκες που ξεδιάντροπα παραπάνω από δεκαετίες λειπά την ημέρα για την ομορφιά τους. Έλληνική χροιά, ευήλικες και —πολύ σπάνιά— μια νέα αντίληψη για την ομορφιά. Δεν είναι τα φανταχτερή ρούχα και το τολμηρό βάψιμο που φτιάχνουν την ομορφιά γυναίκα, αλλά η απλότητα, η άνεση στη συμπεριφορά και μια εσωτερική ακτινοβολία. Όμως τη βραδιά του ρεβεγιόν όλα είναι εξαιρετικά. Το σπίτι φορεσιές τα γιορτινά του κι οι άνθρωποι την καλή τους όψη. Έτσι κι εσείς μπορείτε να αφιερώσετε λίγο — παραπάνω χρόνο στον εαυτό σας, ειδικά γι' αυτή τη μέρα. Η ιδανική περίπτωση ηδύνα να ξεκλάνετε λίγο ύπνο το μεσημέρι της παραμονής. Αν δεν τα καταφέρετε, αρκεί να έχετε μια ώρα ξεκούρασης με τα μάτια κλειστά με μια κομμάτι προσηλα χαιμωμιά. Βάλτε τα πόδια πάνω σε δυο μαξιλάκια και προσπαθήστε να μην σκέφτεστε τίποτα από το μεσάνυχτο. Έπειτα γεμίστε την μπανιέρα με ζεστό νερό, ρίξτε μέσα ένα φακέλακι με άλατα και χαλαρώστε. Βγαίνοντας απ' τη μπανιέρα το πρόσωπό σας θα είναι ήρεμο κι ευχάριστο. Και τώρα φθάσει η ώρα να αναδείξετε τα χαρακτηριστικά σας! Μαζέψτε τα σπυρίδια του μακιγιάζ και ξεκινήστε χωρίς να βιάζεστε. Απλάστε ένα λεπτό στρώμα κρέμας —ή αν χρησιμοποιείτε— το μέλι-σας. Ειδικά αν τη τη βραδιά μπορείτε να είστε τολμηρότερες στις αποχρώσεις που θα διαλέξετε, καθώς και στην έντασή τους. Ένα ρουζ σε απαλό βερυκόκι, μαζ και ροζ, ταίριαζει στις λευκές και ζλωμένες επιδερμίδες. Τα σκουρότερα ρουζ, στις αποχρώσεις του μελιτζάνι, που μπροστάνουν και του χροστού πηγαίνουν στις μελαγχολικές γυναίκες. Τονίστε τα μάλα κι ελαφρότερα την μύτη, το στήθος και τα μέτωπο, φροντίζοντας να το απλόστετε ομοιόμορφα και να το σβήσετε πλησιάζοντας τις ριζές των μαλλιών στους κροτάφους. Στα χείλη μπορείτε να δοκιμάσετε να χρησιμοποιήσετε ταυποχρονιστικά δυο αποχρώσεις κρηγιών αναμειγνύοντας τα με πινελάκι. Δεν πρέπει πάντως να τα βάζετε τόσο έντονα, ώστε να τραβούν, πρώτα απ' όλα το πρόσωπο, το βλέμμα των άλλων. Και μερικά απ' τα μυστικά του μακιγιάζ των χηλιών. Αν είναι σαρκώδη, τονίστε με

περισσότερο κρηγιόν το κέντρο τους και κάνετε τα αχνότερα προς τις άκρες. Αν το από τα χείλος είναι πολύ λεπτό, το νίστε το περιγράμμά του με το ειδικό μολύβι, πρώτα το μερικά χιλιοστά ψηλότερα απ' το περιγράμμα και γεμίστε το κενό με κρηγιόν. Αν δε, είναι αρκετά μεγάλο και σαρκώδες το κάτω χείλος, πρώτα το κρηγιόν ένα-δυο σπυρίδια λιγότερο απ' ό,τι το επάνω. Και τώρα το σημαντικό τερο σημείο του μακιγιάζ. Τα μάτια! Οι μακιγιέρ υποστηρίζουν μάλιστα πως με σωστά μακιγιαρισμένα μάτια πετυχαίνετε κατά 80% ο τη «μεταμορφωσι» σας. Η αποκάλυψη των «μυστικών» του μακιγιάζ συνεχίζεται. Καταρχήν, μην αλλάξετε το σχήμα του ματιών, για

τι το αποτέλεσμα της επέμβασης σας θα είναι μάλλον σφιχτό. Προτιμήστε μολύβι και σκιά στην ίδια αποχρώση κι αν είναι περισσότερο φροντιστείτε να είναι σχετικές. Οι σκούρες σκιάς δίνουν βάθος και κολακεύουν τα εξογκωμένα μάτια. Η γραμμή με το αιλάνερ πρέπει να γίνεται κοντά στις ριζές των βλεφαρίδων και η συνάντησή του δυο γραμμών στην εξωτερική γωνία του ματιού δεν πρέπει να είναι πολύ έντονη, ούτε να συνεχίζεται πολύ έξω από τη γωνία. Με μια παλιά, μαλακή οδοντόβουρσα απλώστε τα φρυδάκια και τις βλεφαρίδες —και είστε έτοιμες. Κοιτάξτε με εμπιστοσύνη στον καθρέφτη και...καλή διασκέδαση!

ΜΝΗΜΟΣΥΝΟ Την Κυριακή 23 Δεκεμβρίου 1984 στις 8.30 το πρωί με την συμπλήρωση 40 ημερών από το θάνατο του αγαπημένου μας συζύγου, πατέρα, αδελφού, παππού και θείου

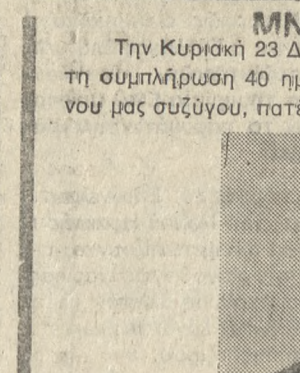

ΚΩΝ/ΝΟΥ ΠΕΡΒΟΛΑΡΗ Η ΠΕΡΙΒΟΛΑΡΗΣ Τελούμε μνημόσυνο για την ανάπαυση της ψυχής του στην εκκλησία του Αγ. Κων/νου (Νεκροταφείο). Καλούμε τους συγγενείς και φίλους να παραστούν. Η σύζυγος: Μαρία Περβολάρη. Τα παιδιά: Νίκος και Ευαγγελία Περβολάρη, Στέλιος και Ειρήνη Περβολάρη, Μοίρα και Δημήτριος Τσικνικίτης, Γρηγόριος και Μαρία Περβολάρη, Μανώλης και Ειρήνη Περβολάρη, Γιάννης και Ιφιγένεια Περβολάρη, Γιώργος και Ελένη Περβολάρη, Κατίνα και Γιώργος Καραπουλάκης. Τα αδελφία: Νικόλαος και Σοφία Περβολάρη, Δημητρία και Γεώργιος Μπαφίτης, Αντωνία και Γεώργιος Ροζάκης. Τα εγγόνια, τα ανήψια, οι λοιποί συγγενείς.

ΜΝΗΜΟΣΥΝΟ Την Κυριακή 23 Δεκεμβρίου 1984 στις 8.30 το πρωί με την συμπλήρωση ενός χρόνου από το θάνατο του αγαπημένου μας συζύγου, πατέρα, αδελφού, παππού και θείου



ΦΩΤΙΟΥ Θ. ΣΤΑΜΑΤΙΟΥ Τελούμε μνημόσυνο για την ανάπαυση της ψυχής του στην εκκλησία του Αγ. Κων/νου (Νεκροταφείο). Καλούμε τους συγγενείς και φίλους να παραστούν. Η σύζυγος: Κωνσταντίνη Σταματιού. Τα παιδιά: Βασιλεία και Δημήτριος Λαμπράκης, Γεώργιος και Αργυρώ Σταματιού, Μαρία Χ. Σταματιού, Γιάννης και Αρχοντία Σταματιού. Τα αδελφία, τα εγγόνια, τα ανήψια, οι λοιποί συγγενείς.

ΜΝΗΜΟΣΥΝΟ Τελούμε την Κυριακή 23-12-84 και ώρα 8.30 π.μ. ετήσιο μνημόσυνο στον Ι.Ν. Αγ. Ιωάννου στο Σμάρι, υπέρ αναπαύσεως της ψυχής του πολυαγαπημένου μας συζύγου, πατέρα, αδελφού και παππού



ΕΜΜΑΝΟΥΗΛ ΑΝΤ. ΚΤΙΣΤΑΚΗ και παρακαλούμε τους τιμώντας την μνήμη του όπως παραστούν. Η σύζυγος: Μαρία. Τα παιδιά: Μιλτιάδης και Ευτυχία, Αλέκος και Μιχάλης. Τα αδελφία: Δράκος και Ευγενία, Σταύρος και Γεωργία, Δημήτρης και Μαρίνα, Νίκος και Κατερίνα, Ιωάννης και Αγγελική, Μανώλης και Μαρία, Ιωάννης και Ροδάνθη. Τα εγγόνια, οι λοιποί συγγενείς.

ΜΝΗΜΟΣΥΝΟ Τελούμε την Κυριακή 23 Δεκεμβρίου και ώρα 8.30 π.μ. στον Ι.Ν. Αγ. Κων/νου (Νεκροταφείο) 40ήμερο μνημόσυνο για την ανάπαυση της ψυχής του αγαπημένου μας υιού, αδελφού και ανειμιού



ΦΙΛΙΠΠΑ ΠΑΠΠΑ και παρακαλούμε τους τιμώντας την μνήμη του όπως παραστούν. Η μητέρα: Ευαγγελία Παππά. Ο αδελφός: Ιωάννης Παππάς. Οι θείοι: Δημ. και Ελευθερία Βρουβάρη. Οι λοιποί συγγενείς.

ΜΝΗΜΟΣΥΝΟ Την Κυριακή 23 Δεκεμβρίου 1984 στις 8.30 το πρωί με την συμπλήρωση 40 ημερών από το θάνατο του αγαπημένου μας συζύγου, πατέρα και αδελφού

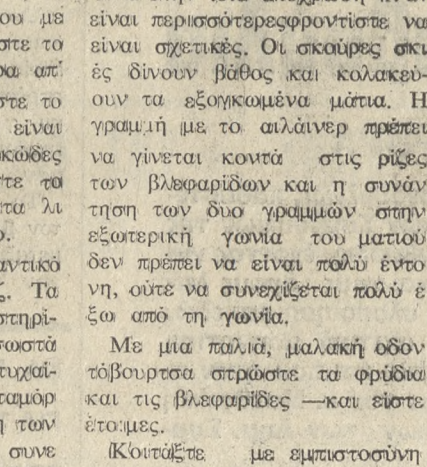

ΑΛΕΞΑΝΔΡΟΥ ΒΛΑΣΤΟΥ Τελούμε μνημόσυνο για την ανάπαυση της ψυχής του στην εκκλησία του Αγ. Κων/νου (Νεκροταφείο). Καλούμε τους συγγενείς και φίλους να παραστούν. Η σύζυγος: Στυλιανή Βλαστόυ. Τα παιδιά: Γεώργιος - Γεωργία - Μανώλης. Η αδελφή: Άννα Βλαστόυ. Οι λοιποί συγγενείς.

ΜΝΗΜΟΣΥΝΟ Τελούμε την Κυριακή 23-12-84 και ώρα 8.30 π.μ. στον Ι.Ν. Αγ. Παρασκευής του χωριού Μονής Μαλεβουζίου, 40ήμερο μνημόσυνο υπέρ αναπαύσεως της ψυχής της αγαπημένης μας μητέρας και γιαγιάς

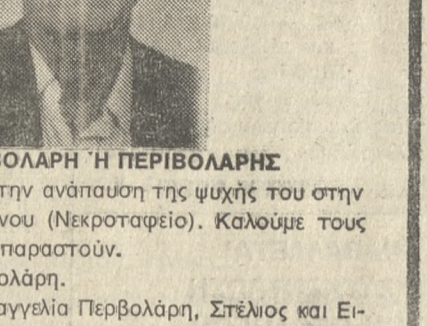

ΕΛΕΝΗΣ Γ. ΜΠΡΙΝΤΑΛΟΥ και παρακαλούμε συγγενείς και φίλους όπως παραστούν. Τα παιδιά: Μανώλης και Βάσω Μπριντάλου, Νίκος και Ελένη Μπριντάλου, Γιάννης και Αρτεμισία Συλαμιάκη. Τα εγγόνια, οι λοιποί συγγενείς.

ΜΝΗΜΟΣΥΝΟ Τελούμε αόριο Κυριακή 23-12-84 και ώρα 8.30 π.μ. εις τον Ι.Ν. Αγ. Ιωάννου Αθανάσι, 40ήμερο μνημόσυνο υπέρ αναπαύσεως της ψυχής του αγαπημένου μας συζύγου, πατέρα και παππού

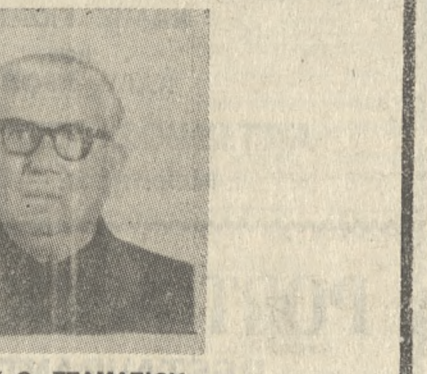

ΓΕΩΡΓΙΟΥ ΣΑΚΚΑΔΑΚΗ και παρακαλούμε συγγενείς και φίλους όπως παραστούν. Η σύζυγος: Καλλιόπη. Τα παιδιά: Νίκος και Μαρία Σακκαδάκη, Μανώλης και Χρυσούλα Σακκαδάκη. Οι εγγόνια, οι λοιποί συγγενείς.

ΜΝΗΜΟΣΥΝΟ Τελούμε αόριο Κυριακή 23 Δεκεμβρίου και ώρα 8.30 π.μ. στον Ι.Ν. Αγ. Ιωάννη Σμάρι Πεδιάδος 40ήμερο μνημόσυνο για την ανάπαυση της ψυχής του αγαπημένου μας συζύγου και πατέρα

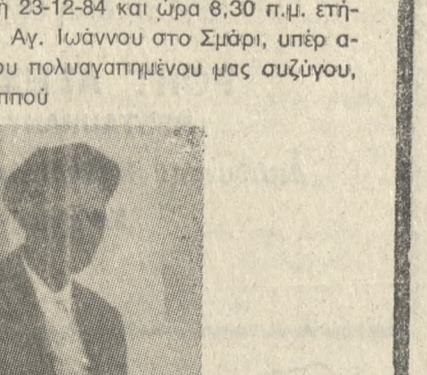

ΓΕΩΡΓΙΟΥ ΜΟΥΔΑΤΟΥ και παρακαλούμε τους τιμώντας την μνήμη του όπως παραστούν. Η σύζυγος: Ευγενία Μουδάτσου. Τα παιδιά του: Γιάννης και Ιωάννα Μουδάτσου, Μαρία Μουδάτσου, Παγώνα Μουδάτσου.

ΜΝΗΜΟΣΥΝΟ Τελούμε αόριο Κυριακή 23 Δεκεμβρίου και ώρα 8.30 π.μ. στον Ι.Ν. Αγ. Γεωργίου Πόρου 40ήμερο μνημόσυνο για την ανάπαυση της ψυχής του αγαπημένου μας συζύγου, πατέρα, αδελφού και παππού

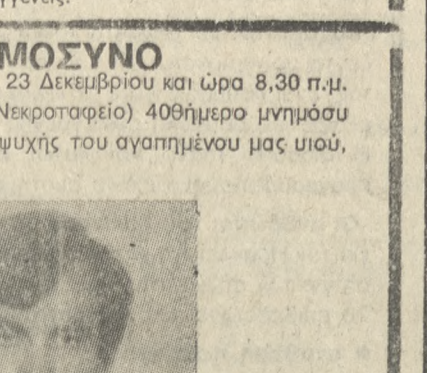

ΝΙΚΟΛΑΟΥ ΦΑΝΟΥΡΑΚΗ (Η ΔΙΑΒΟΛΗ) και παρακαλούμε τους τιμώντας την μνήμη του όπως παραστούν. Η σύζυγος: Ανδρονίκη Φανουράκη. Τα παιδιά: Ιωάννης και Άννα Φανουράκη, Χαρά και Μαρίνος Παυλάκης, Ειρήνη και Νικόλαος Γεωργακάκης. Τα αδελφία: Μαρία και Ζαχαρίας Ανδρουλάκης, Άννα χα Βλαχάκη, Ολυμπία και Νικόλαος Βουρεζάκης, Γεώργιος και Μαρία Φανουράκη, Μαρία και Δημήτριος Αναστασάκης, Ιωάννης Σωμρονικόλακης. Τα εγγόνια — τα ανήψια — οι λοιποί συγγενείς.

ΑΘΛΗΤΙΚΗ ΠΑΤΡΙΣ

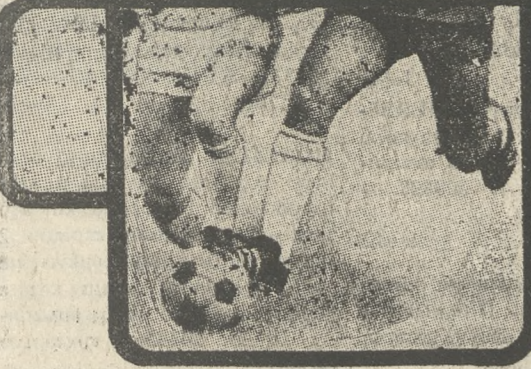

Στό αυριανό μάτς με τήν Παναχαϊκή

Ο ΟΦΗ ΒΛΕΠΕΙ ΝΙΚΗ



Ή πρώτη του Γιάνανιν στο Ήράκλειο

• ΕΠΑΝΟΔΟΣ αύριο στο πρωτάθλημα Α' Εθνικής με τις συναντήσεις της 11ης αγωνιστικής ημέρας και ο Ο.Φ.Η. αγωνίζεται στο γήπεδο του με την Παναχαϊκή. Το Ηρακλειώτικο συγκρότημα στον αυριανό αγώνα του βλέπει νίκη, γιατί θα του επιτρέψει να βελτιώσει τη θέση του στο βαθμολογικό πίνακα και σε συνδυασμό με τα άλλα αποτελέσματα, αλλά και με το πρόγραμμα των προσεχών αγωνιστικών ημερών, να βρεθεί μακριά από την επικίνδυνη ζώνη. Οι φιλάθλοι του Ο.Φ.Η., αλλά και γενικότερα του Ηρακλείου, θα έχουν σήμερα την ευκαιρία να δουν τον ταλαντούχο διεθνή Γιουγκοσλάβο μέσο Γιάνανιν να αγωνίζεται με τα χρώματα της ομάδας του και να την οδηγεί στην επιτυχία.

Ο ΟΦΗ ΕΙΝΑΙ ΠΡΟΕΤΟΙΜΑΣΜΕΝΟΣ

Ο ΟΦΗ είναι προετοιμασμένος για τον αυριανό αγώνα. Μάλιστα ο προπονητής του κ. Μπαϊλιού εκμεταλλεύτηκε την διακοπή του πρωταθλήματος, για να υλοποιήσει το πρόγραμμά του.

ΧΘΕΣ ο κ. Μπαϊλιού προπόνησε τους παίκτες του στο πρωτότυπο κανονικό γήπεδο. Το με-

γαλύτερο μέρος της προπόνησης αφιερώθηκε στην εφαρμογή «κομπινών» σε περιπτώσεις φάουλ, κόρνερ κλπ., τόσο στις περιπτώσεις που θα είναι υπέρ όσο και κατά του ΟΦΗ.

ΑΠΟ την προπόνηση αυτούσιαν ήλθε ο Χριστόφορος, Κόβης και Πετράκης, ενώ μόνος του προπονήθηκε ο Καρυώτης. Η συμμετοχή όλων αυτών στο

μάτς με την Παναχαϊκή θεωρείται σίβηανη.

ΣΤΟ μεταξύ ο κ. Μπαϊλιού δεν κατάρτισε 16άδα γιατί θα προπονήσει τους ποδοσφαιριστές του και σήμερα το πρωί. Ανάλογα με τις καιρικές συνθήκες η προπόνηση θα γίνει με ταξίδι του καλού και του βοηθητικού γηπέδου.

ΜΕΤΑ την προπόνηση ο Άγ-

γλος τεχνικός θα ανακοινώσει τα ονόματα των παικτών οι οποίοι θα αποσυρθούν το απόγευμα στο ξενοδοχείο.

ΤΟ μάτς ΟΦΗ-Παναχαϊκής θα αρχίσει στις 2.45 μ.μ., θα το διευθύνει δε ο κ. Φίλιππιδης, του Συνδέσμου Θεσ/κης.

ΟΙ ΑΛΛΟΙ ΑΓΩΝΕΣ

ΤΟ πρόγραμμα της 11ης αγωνιστικής ημέρας του πρωταθλήματος Α' Εθνικής προβλέπεται και τις εξής συναντήσεις: Δόξα-Ολυμπιακός Λάρισα-Απόλλων Αθ. ΠΑΟΚ-Παράκκος Πανιώνιος-Ηρακλής ΠΑΟ-Αιγάλεω ΑΕΚ-Εθνικός Απόλλων Θ. - Άρης.



Ο ΡΑΪΚΟ ΓΙΑΝΑΝΙΝ θα είναι αύριο ο ηγέτης του Ο.Φ.Η., στον αγώνα του με την Παναχαϊκή και πιστεύεται ότι θα οδηγήσει τον Ηρακλειώτικο Σύλλογο σε νίκη.

Ο ΓΙΩΡΓΟΣ ΒΛΑΣΤΟΣ αναμένεται να επανεμφανιστεί αύριο και να βρει τον δρόμο προς τα δίχτυα της Παναχαϊκής.

ΕΥΧΕΣ ΤΟΥ ΕΠΙΤΙΜΟΥ ΠΡΟΕΔΡΟΥ ΤΟΥ ΟΦΗ
Κ. ΜΥΡ. ΜΑΘΙΟΥΔΑΚΗ
Εύχομαι στους φιλάθλους, αθλητές, στις διοικήσεις και προπονητές
ΧΑΡΟΥΜΕΝΕΣ ΓΙΟΡΤΕΣ
κάθε ευτυχία και νίκης.

ΓΙΑ ΤΗΝ Γ' ΕΘΝΙΚΗ ΚΑΤΗΓΟΡΙΑ Χανιά-Ηρόδοτος στο Κρητικό ντέρμπυ

ΜΕ στόχο έναν θετικό αποτέλεσμα εκστράτευσε την Κυριακή ο Ηρόδοτος στα Χανιά για να αντιμετωπίσει την ομόνοια ομάδα για το πρωτάθλημα της Γ' Εθνικής.

Προς έδρα και την προηγούμενη Κυριακή βρίσκονται σε πολύ καλή κατάσταση. Αν αγωνιστούν σύμφωνα με τις δυνατότητες τους θεωρείται σίγουρο ότι θα πάρουν βαθμό ή βαθμους.

ΔΥΟ περίπου ώρες γυμναστήσαν χθες οι παίκτες κάτω από τις οδηγίες του κ. Μανταλοπούλου. Μετά την προθέρμανση έκαναν πολλά σουτ στους δυο τερματοφύλακες από μακριές και κοντινές αποστάσεις.

ΤΕΛΟΣ έπαιξαν δέκα μ.μ. ολό το γήπεδο. Η ομάδα του Γεωργιάδη (Γεωργιάδης, Σεκέρης, Ασλάνης, Βοριάς, Παράσχος, Κορωνάκης, Κουλάρας, Λάμπρου, Καραλόου, Φοιτανάκης, Προτογεράκης) ήλθε ισόπαλη της ομάδας του Κοκκόλη (Κοκκόλης, Ζουμής, Αγαπητός Ι, Αγαπητός ΙΙ, Κώτης, Μπαζιάνης, Χατζησπύρου, Καραλόου Χρ., Κλάδος, Διαλινός) με σκορ 1-1. Τα τέρματα πέτυχαν οι Ασλάνης και

Χρ. Καραλόου. Το δεύτερο κράτησε 30 λεπτά και στη συνέχεια ο κ. Μανταλοπούλος υπέβαλε επί 20λεπτο σε ατομική προπόνηση τους δυο γκολκίπερ.

Ο ΤΕΧΝΙΚΟΣ ηγέτης του Ηρόδοτου δε πάει μαζί του στα Χανιά τους:

Κοκκόλης, Σεκέρης, Ασλάνη, Παπαγεωργίου, Μαργέτα, Κουλιούρα, Κορωνάκης, Φουστάνης, Μιχαλάκης, Κεφαλόκο, Προτογεράκης (πιθανή ενδεκάδα), Λάμπρου, Χατζησπύρου, Παράσχος, Βοριάς, Γεωργιάδης.

ΓΙΑ το Κυριακάτικο παιχνίδι ο κ. Μανταλοπούλος μας είπε: «Για μας είναι ένα παιχνίδι όπως όλα τα άλλα. Στόχος μας είναι ένα θετικό αποτέλεσμα».

ΤΟΝ αγώνα [Χανιά]-Ηρόδοτος θα διευθύνει ο κ. Ραζής του Συνδέσμου Πειραιά.

ΣΗΜΕΡΑ ΚΑΙ ΑΥΡΙΟ ΣΤΟ ΝΟΜΟ ΗΡΑΚΛΕΙΟΥ Συνεχίζονται οι αγώνες των τοπικών πρωταθλημάτων

• ΜΕΤΑ από την διακοπή της αποχής των διαιτητών του Ηρακλείου, συνεχίζονται κανονικά σήμερα, αύριο και την Τετάρτη, οι αγώνες των τοπικών πρωταθλημάτων Α' και Β' Κατηγορίας, καθώς επίσης και του Εφηβικού. Στην Α' και Β' Κατηγορία το πρόγραμμα προβλέπει τις εξής συναντήσεις:

Α' ΚΑΤΗΓΟΡΙΑ
Κυριακή
Α' Όμιλος
Κόρακας — Α.Ο. Τυμπακίου, γήπεδο Πόμπιας ώρα 2.45 μ.μ. διαιτητής ο κ. Φουκάκης και επίπτες οι κ.κ. Παπαδοβασιλάκης και Μαστοροδής. Γυμναστήραχος ο κ. Ι. Λουκαδάκης.
ΠΑΝΟΜ — Α.Ο. Κομινίων, γήπεδο Μαλίων ώρα 2.45 μ.μ. διαιτητής ο κ. Βιλιανός, επίπτες οι κ.κ. Στιβακτάκης και Βιλιανός. Γυμναστήραχος ο κ. Κ. Χριστοφίδης.
Δωριέας — Θυέλλα στο Καπέλλο 2.45 μ.μ., διαιτητής ο κ.

Παναγιωτάκης, επίπτες οι κ.κ. Δαβάκης και Καπελάκης. Γυμναστήραχος ο κ. Ρουμπιάκης.
Διαγόρας — Εθνικός στην Ανάπολη στις 10.30 π.μ. διαιτητής ο κ. Ευαγγέλου και επίπτες γρομμών οι κ.κ. Γαρεφαλάκης και Κουλεντάκης. Γυμναστήραχος ο κ. Χριστοφίδης.
Ηρακλής — Δαίδαλος γήπεδο Εργοτέλη 2.45 μ.μ. διαιτητής ο κ. Ανδρονάς, επίπτες οι κ.κ. Καβροχωριανός και Βασιλειάδης. Γυμναστήραχος ο κ. Λουκαδάκης.
Β' Όμιλος
Αλμυρός — Αστέρας γήπεδο Τυλίσσου, 2.45 μ.μ. διαιτητής ο κ. Καφετζάκης, επίπτες οι κ.κ. Παπαδόβασιλάκης και Στιβακτάκης. Γυμναστήραχος ο κ. Γερογιαννάκης.
Ρυμιανός — ΕΓΟΗ γήπεδο Ελπίδας ώρα 2.45 μ.μ., διαιτητής ο κ. Κωνσταντίνος, επίπτες οι κ.κ. Καλογιαννάκης και Καζαντζίδης. Γυμναστήραχος ο κ. Δουλουφράκης.
ΠΟΑ — ΑΕΚ στο Ατσάλειο, ώρα 2.45 μ.μ., διαιτητής ο κ. Θέμελης, επίπτες οι κ.κ. Ευαγγέλου και Νταναλάκης. Γυμναστήραχος ο κ. Μουσιούδης.

Μινωική — Γιούτζας στο γήπεδο Ατσάλειου, ώρα 10.30 π.μ. διαιτητής ο κ. Κουκουλάκης και επίπτες οι κ.κ. Στιβακτάκης και Ραππάκης. Γυμναστήραχος ο κ. Σχοιναράκης.
Τετάρτη
(Όρα έναρξης για όλες τις συναντήσεις 2.45 μ.μ.)
Α' Όμιλος
Κόρακας — Διαγόρας στην Πόμπια με διαιτητή τον κ. Ανδρονά, επίπτες οι κ.κ. Γαρεφαλάκης και Δαβάκης. Γυμναστήραχος ο κ. Δουλουφράκης.
Δωριέας — Ηρακλής, στο Καπέλλο με διαιτητή τον κ. Καφετζάκη και επίπτες τους κ.κ. Παπαδοβασιλάκη και Μαστοροδή. Γυμναστήραχος ο κ. Δαβλάς.
Α.Ο. Τυμπακίου — Δαίδαλος στο Τυμπακί με διαιτητή τον κ. Λαγουδάκη και επίπτες τους κ.κ. Βιδάκη και Φιλιππίδη. Γυμναστήραχος ο κ. Λουκαδάκης.

ΑΥΡΙΟ ΤΟ ΠΡΩΪ ΣΤΙΣ 11 'Ο Έργοτέλης αγωνίζεται στην έδρα του με τον Α.Σ. Πουτίων

Ο ΠΟΣΕΙΔΩΝΑΣ ΕΚΤΟΣ ΜΕ ΤΟΝ ΑΡΗ

• ΔΕΚΑΤΗ ΤΕΤΑΡΤΗ αγωνιστική ημέρα του πρωταθλήματος Εθνικής Ερασιτεχνικής Κατηγορίας αύριο και ο Έργοτέλης αγωνίζεται στο γήπεδο του — το πρωί — με τον Α.Σ. Πουτίων, ενώ ο Ποσειδώνας στη Νίκαια με τον τοπικό Άρη. Και τα δυο Ηρακλειώτικα συγκροτήματα φλέγονται για την νίκη, αλλά για διαφορετικούς λόγους. Ο Έργοτέλης για να παραμείνει μεταξύ των διεκδικητών του τίτλου, ενώ ο Ποσειδώνας για να παραμείνει στην Κατηγορία που αγωνίζεται.

Ο ΕΡΓΟΤΕΛΗΣ ΠΑΙΖΕΙ ΠΡΩΪ
Ο ΕΡΓΟΤΕΛΗΣ παίζει στο γήπεδο του, στις 10.30 το πρωί, με τον Α.Σ. Πουτίων.
Οι κριτήρια είναι φανερά μαρτυρούν ότι πιστεύεται ότι θα κάνουν μια καλή εμφάνιση που θα τους οδηγήσει στη νίκη.
ΜΟΝΑΔΙΚΟΣ από τον Έργοτέλη θα είναι ο Γιαλινός, που αποσιώδη για οικολογικούς λόγους στη Γερμανία.
ΜΕΤΑ την χθεσινή προπόνηση, που ήταν η τελευταία της εβδομάδας ο κ. Παπαδόβασιλάκης κατάρτισε την 16άδα από τους εζής ποδοσφαιριστές: Αλεξάκης, Τριανταφύλλοπουλος, Ροδινάκης, Κριανώτης, Κυριακόπουλος, Φραγκιαδάκης, Κωστάκης, Καρέλλης, Κανάρης, Καραϊσκάκος, Σουτζιάκης, Βουράκης, Δούκας, Καρούσης, Βοζικάκης, Ζήσης.

ΕΥΧΗΤΗΡΙΟ
Το Δ.Σ. του Συνδέσμου Φίλων Ο.Φ.Η.
ΕΥΧΕΤΑΙ
στους φιλάθλους, αθλητές, Διοικήσεις Αθλητικών Σωματείων και παράγοντες του αθλητισμού, **ΧΑΡΟΥΜΕΝΑ ΧΡΙΣΤΟΥΓΕΝΝΑ** και ένα καινούργιο χρόνο ευτυχισμένο από τον απερχόμενο.
Δ.Σ. Συνδέσμου Φίλων Ο.Φ.Η.

ΕΥΧΕΣ ΤΟΥ Δ.Σ. ΤΟΥ ΠΟΣΕΙΔΩΝΑ
Το Διοικητικό Συμβούλιο και οι ποδοσφαιριστές του Ποσειδώνα, εύχονται
ΚΑΛΑ ΧΡΙΣΤΟΥΓΕΝΝΑ και **ΕΥΤΥΧΙΣΜΕΝΟ ΤΟ ΝΕΟ ΕΤΟΣ 1985** στους αθλητές, παράγοντες, διαιτητές και φιλάθλους της πόλης μας.

ΣΗΜΕΡΑ ΣΤΙΣ 4.30' ΣΤΟ ΓΗΠΕΔΟ "ΤΕΝΝΙΣ," 'Η ΓΕΗ εντός μέ Νήαρ' Ηστ

ΤΟ ΠΛΗΡΕΣ ΠΡΟΓΡΑΜΜΑ
ΤΟ πλήρες πρόγραμμα της 14ης αγωνιστικής ημέρας στον Α' Όμιλο της Εθνικής Ερασιτεχνικής Κατηγορίας είναι το εξής:
Εργοτέλης-Α.Σ. Πουτίων Άρης Ν.-Ποσειδώνας Μοσχάτο-Βατώντας Ηρακλής-Ολυμπιακός Ατρομίτης-Μινωτάρας ΟΦΗ-ΑΟΑΝ
Αερόπλοτος-Ανεκέννηση Δραπετσώνα-Κεραυνός Πέραμα Έκδος-Αργοναυτής

ΣΤΑ ΜΑΛΛΙΑ ΤΟ ΠΡΩΪ Ο Ερασιτέχνης ΟΦΗ με τήν Παναχαϊκή

ΓΙΑ το πρωτάθλημα μεταξύ Ερασιτεχνικών ομάδων που ιδρύσαν ΠΑΕ, ο Ερασιτέχνης ΟΦΗ αγωνίζεται αύριο το πρωί στις 10.30' στο γήπεδο των Μαλίων με αντίπαλο την αντίστοιχη ομάδα της Παναχαϊκής.
ΠΑΝΟΠΙΟΣ και αισιόδοξος είναι ο Ερασιτέχνης ΟΦΗ, ο οποίος θέλει τη νίκη για να παραμείνει μεταξύ των διεκδικητών του επιζήμιου τίτλου.
ΓΙΑ τον αγώνα αυτό ο τεχνικός του Ερασιτέχνη ΟΦΗ κ. Μα-

Τούλης έχει καλέσει τους εζής αθλητές:
Στυριδάκης (ώμος 2.00 μ.), Χαρωνίδης (1.80 μ.), Βενιέρης (1.89 μ.), Σιατοτάκης (1.78 μ.), Πετράκης (1.96 μ.), Καλαϊτζάκης (1.95 μ.), Διαλακτάκης (1.82 μ.), Περναντώνης (1.89 μ.), Αρζουνούλας (1.88 μ.), Λαζουράκης (1.85 μ.), Παπαδάκης (1.86 μ.).
(ΔΥΣΚΟΛΟΣ αναμφισβήτητος για την ΓΕΗ ο αγώνας αυτός, αν λάβουμε υπ όψη ότι οι φίλοι ενομόνοια βρίσκονται στην κορυφή του βαθμολογικού πίνακα και είναι μέχρι στιγμής απίτητοι στο πρωτάθλημα.
Ο ΑΓΩΝΑΣ θα γίνει στο γήπεδο "Τέννις" και θα αρχίσει στις 4.30 μ.μ. με διαιτητές τους κ.κ. Τσαγκαλίδη και Μακρίδη (Αθηνών).

ΤΟ ΤΟΥΡΝΟΥΑ ΠΑΙΔΩΝ
ΑΥΡΙΟ Κυριακή αρχίζει το τουρνουά Μπίτσκιτ Παιδιών «Χριστούγεννα 84», στο Σχολικό Γυμναστήριο Ηρακλείου (ΟΦΗ), με συμμετοχή 6 ομάδων.
ΤΟ πρόγραμμα προβλέπει για αύριο: Ηράκλειο-ΓΕΗ Ηρόδοτος-Δελιανά Εργοτέλης-ΟΦΗ
Ο ΠΡΩΤΟΣ αγώνας θα αρχίσει στις 5 μ.μ., ο δεύτερος στις 6.30 μ.μ. και ο τρίτος στις 8 μ.μ.

ΚΑΙ για τους τρεις αγώνες το εισιτήριο θα είναι 50 δραχ. Οι εισιτήρια στο τουρνουά θα διατεθούν υπέρ της Στέγης Ανήλικων Ηρακλείου.
ΣΤΟΝ νικητή του τουρνουά θα δοθεί κύπελλο.
ΟΙ ΑΝΑΒΛΗΘΕΝΤΕΣ ΑΓΩΝΕΣ ΤΟΥ ΤΟΠΙΚΟΥ Β' ΚΑΤΗΓΟΡΙΑΣ
Οι αναβληθέντες αγώνες της 15ης και 19ης Δεκεμβρίου, λόγω της αποχής των διαιτητών του τοπικού πρωταθλήματος Β' Κατηγορίας θα διεξαχθούν, με την ακόλουθη σειρά και με ώρα έναρξης 2.45 μ.μ.
2-1-1985
Ατρόμητος-Ολυμπιακός Ηρ στο γήπεδο Ελπίδας.
ΠΑΟΚ-Τυλίσσου, στο γήπεδο Καλαϊσίου.
16-1-1985
Κάτω Ασπίτες- Ατρόμητος, στο γήπεδο Βενεράτου.
Δελιανά —Μαραθώνιας, στο γήπεδο ΠΟΑ.
Απόλλων-ΠΑΟΚ, στο γήπεδο Αιγυρτώνου.
23-1-1985
Ολυμπιακός Χ.—Μινωτάρας, στο γήπεδο Μαλίων.
Τυλίσσου-ΠΟΑΑ, στο γήπεδο Τυλίσσου.

πανδρέου και Καβροχωριανό. Γυμναστήραχος ο κ. Γερογιαννάκης.
Ρυμιανός — Μινωική γήπεδο Ελπίδας διαιτητής ο κ. Σαϊτάκης, επίπτες οι κ.κ. Γαρεφαλάκης και Καπελάκης. Γυμναστήραχος ο κ. Μουσιούδης.
Αστέρας — Θέρσιος, γήπεδο Μυρτιάς, διαιτητής ο κ. Ιωαννίδης, επίπτες γρομμών οι κ.κ. Νταναλάκης και Βασιλειάδης. Γυμναστήραχος ο κ. Μπαλιτάκης.

Β' ΚΑΤΗΓΟΡΙΑ
Σάββατο (ώρα έναρξης για όλους τις συναντήσεις 2.45 μ.μ.)
ΠΟΑΑ — Κόρακας στη Λαγρότυνο, διαιτητής ο κ. Παπαδοβασιλάκης, επίπτες οι κ.κ. Φουκάκης και Μαστοροδής. Γυμναστήραχος ο κ. Χριστοφίδης.
Μαραθώνιας — Δομάστα γήπεδο Καλαϊσίου με διαιτητή τον κ. Παπαδόβασιλάκη και επίπτες τους κ.κ. Γαρεφαλάκη και Καπελάκη. Γυμναστήραχος ο κ. Γερογιαννάκης.
Ολυμπιακός Χ. — Ασπίδα στα Μάλια, διαιτητής ο κ. Καφετζάκης, επίπτες οι κ.κ. Σχοιναράκης και Βιλιανός. Γυμναστήραχος ο κ. Κουμμενάκης.
Μινωική — Γιούτζας στο γήπεδο Ατσάλειου με διαιτητή τον κ. Σαϊτάκη και επίπτες τους κ.κ. Στιβακτάκη και Κοκκινίδη. Γυμναστήραχος ο κ. Βασιλάκης.
Ολυμπιακός Ηρ. — Δελιανά, στο γήπεδο Εργοτέλη, διαιτητής ο κ. Ακουμιανός και επίπτες οι κ.κ. Καζαντζίδης και Καβροχωριανός. Γυμναστήραχος ο κ. Λουκαδάκης.

Μικρές μικρές ειδήσεις
• Οι αγώνες Κυπέλλου Ελλάδας, μεταξύ Ερασιτεχνικών Ομάδων της δύναμης της Ε.Π.Σ.Η., Εργοτέλης-Άσπια, Α.Ο. Τυμπακίου-Κόρακας και Θυέλλα-Ολυμπιακός Χ., που είχαν προγραμματιστεί για τις 19 Δεκεμβρίου και δεν έγιναν λόγω της αποχής των διαιτητών, θα διεξαχθούν στις 30 Ιανουαρίου και ώρα 2.30 μ.μ.
• ΓΙΑ το Εφηβικό πρωτάθλημα που διοργανώνει η ΕΠ.Σ.Η. θα διεξαχθούν αύριο Κυριακή, στις 11 το μεσημέρι οι εξής αγώνες: ΠΟΑ — Εργοτέλης, στο γήπεδο των Ατσάλειου, με διαιτητή τον κ. Νταναλάκη και ΠΑΝΟΜ — Α.Ο. Κομινίων, στα Μάλια, με διαιτητή τον κ. Στιβακτάκη.

ΤΟ CANDIA BOWLING

ΕΥΧΕΤΑΙ

στην πολυπληθή πελατεία του

ΚΑΛΕΣ ΓΙΟΡΤΕΣ

ΠΩΛΟΥΝΤΑΙ

ΜΕΤΑΧΕΙΡΙΣΜΕΝΑ ΨΥΓΕΙΑ

Κουρμούληδων 7 - Καμαράκι

Τηλ. 241218

ΣΜΑΡΙΑΝΑΚΗΣ ΜΑΝΩΛΗΣ

ΔΙΑΓΩΝΙΣΜΟΣ

Πρόσληψης 70 υπαλλήλων (αγόρια - κορίτσια) στο Γ.Ε.Ν.

Νέα υπερεπεντατικά τμήματα στον

«ΕΥΚΛΕΙΔΗ»

Έβανς 32 τηλ. 286336

Η προθεσμία υποβολής δικαιολογητικών παρατάθη μέχρι 24-12-84

Οι ενδιαφερόμενοι να τηλεφωνήσουν αμέσως.

ΥΦΑΣΜΑΤΑ ΕΠΙΠΛΩΝ

ΓΙΑ ΟΛΑ ΤΑ ΓΟΥΣΤΑ

ΖΑΚΑΡ - ΤΣΙΝΣ - ΣΤΟΦΕΣ - ΥΦΑΝΤΑ

ΣΕ ΠΟΙΚΙΛΙΑ ΣΧΕΔΙΩΝ ΚΑΙ ΧΡΩΜΑΤΙΣΜΩΝ.

Πώληση ΧΟΝΔΡΙΚΗ - ΛΙΑΝΙΚΗ.

ΣΟΦΙΑ ΚΑΛΠΑΚΙΔΟΥ

Βουρβάχων 8 - Τηλ. 283672.

Το Παιδί Λίγος

Το ΑΠΟΔΟΤΙΚΟ ΤΖΑΚΙ ΤΕΛΕΙΩΣΕ, Η ΦΑΣΙΝΑ ΕΓΙΝΕ, ΚΑΙ Η ΚΟΥΖΙΝΑ ΕΙΝΑΙ ΕΤΟΙΜΗ ΜΕ ΑΣΥΝΗΟΙΣΤΑ ΦΑΓΗΤΑ ΚΑΙ ΜΕΖΕΔΕΣ. ☎ 282.923

ΑΝΟΙΓΟΜΕ ΣΑΒΒΑΤΟ 22 ΔΕΚΕΜΒΡΗ 600 Μ. ΜΕΤΑ ΤΟ ΚΟΛΥΜΒΗΤΗΡΙΟ.

ΠΩΛΗΣΕΙΣ

ΠΩΛΕΙΤΑΙ αυτοκίνητο μάρκας ΠΕΖΩ 404 μοντέλο 1974 σε καλή κατάσταση. Πληρωφ. τηλ. 283570 ώρες γραφείου. (Π1802) 1-5

ΠΡΟΣΦΟΡΑ ΓΝΩΡΙΜΙΑΣ ΑΓΓΡΑΦΗ 3ωρη ΒΙΔΕΟΚΑΣΣΕΤΑ ΜΟΝΟ 950 ΔΡΧ.

Η VIDEO ΛΕΣΧΗ

ΚΑΣΣΕΤΕΣ ΑΥΣΤΗΡΩΣ ΕΠΙΛΕΓΜΕΝΕΣ ΤΕΛΕΥΤΑΙΑΣ ΚΥΚΛΟΦΟΡΙΑΣ

Στην Πλατεία της Εφημερίδας «ΠΑΤΡΙΣ»

Γερασιμου Παρδάλη 5



γουνάρικα FURS

maria moissidi

ΕΜΜ. ΚΑΣΤΡΙΝΑΚΗ 22-24 (ΕΝΑΝΤΙ ΑΚΑΔΗΜΙΑΣ) ΗΡΑΚΛΕΙΟ ΤΗΛ. 235.008

ΒΙΝΤΕΟ

για ολο τον κόσμο

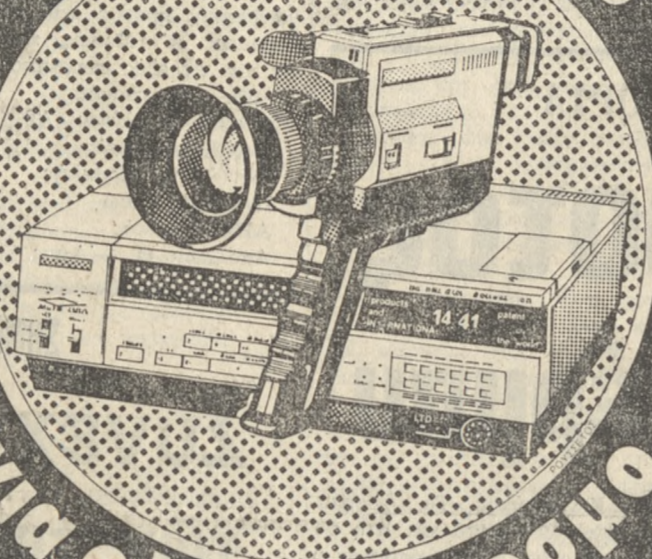

για ολο τον κόσμο ΖΑΧΑΡΙΟΥΔΑΚΗΣ-ΣΚΟΥΛΙΚΑΡΗΣ

0405 1821 ΑΡ. 57 ΤΗΛ. 283223-223789 ΗΡΑΚΛΕΙΟ

ΜΙΚΡΕΣ ΑΓΓΕΛΙΕΣ

ΠΩΛΕΙΤΑΙ BMW 1602 μοντ. 1974 σε άριστη κατάσταση. Πληρωφ. τηλ. 286781 ώρες και τασιμημάτων. (Π1794) 1-5

ΠΩΛΕΙΤΑΙ διόροφος μονοκατοικία 4 δωματίων με τους βορθητικούς χώρους πλυσίον Αγ. Τριάδας. Πληρωφ. τηλ. 231444-282851. (Π1759) 1-25

ΕΥΚΑΙΡΙΑ ΠΩΛΕΙΤΑΙ ακίνητο 60 τ.μ. στο κέντρο του Ηρακλείου οδός Καλονάδων 15. Πληρωφ. τηλ. 01-9344775 κ. Καλουτσάκη και 9323066. (Π1728) 1-15

ΠΩΛΕΙΤΑΙ μικρό ζάρι σε κεντρικό σημείο της πόλης τηλ. 235372-3. (Π1758) 1-25

ΠΩΛΕΙΤΑΙ γκαρσονιέρα και ζάρι σε πολυκατοικία στην Λ. Θερίσου 100. Πληρωφ. τηλ. 220428-234793. (Π1753) 1-10

ΠΩΛΕΙΤΑΙ οικόπεδο 750 τ.μ. ολόκληρο ή το μισό στη θέση Μεσαμπελιές Αγ. Ιωάννου. Τηλ. 220255. (Π1685) 1-20

ΜΕΣΙΤΙΚΟΝ ΓΡΑΦΕΙΟΝ ΜΕΣΙΤΑΓΟΡΑ ΧΑΝΙΟΠΟΡΤΑ Τηλ. 286403

ΠΩΛΟΥΝΤΑΙ Οικόπεδα εντός σχεδίου Μικρά και μεγάλα σε όλη την περιοχή του Ηρακλείου σε τιμές λογικές.

Διαμερίσματα ετοιμοπαράδοτα, άριστη κατασκευή, και υπό κατασκευή των 1, 2, 3, 4 και 5 δωματίων στο κέντρο και πρόσβαση σε συμφέροντες τιμές και ευκόλως πληρωμής.

Κατοστήματα ετοιμοπαράδοτα και υπό κατασκευή στο κέντρο και πρόσβαση σε τιμές ευκαιρίας.

Αγροτήματα παραβάλαστα ελιόφυτα, αμπέλια, παραβάλαστα οικόπεδα, εκτάσεις πλυσίον του Ηρακλείου σε τιμές ενδιαφέρουσες.

ΜΕΣΙΤΑΓΟΡΑ Συμφέροντες Αγοραπολήσεις Τηλ. 286403 (Π1784) 1-5

ΟΙΚΟΠΕΔΑ ΣΠΙΤΙΑ ΑΛΕΞΑΚΗΣ Έβανς 74 τηλ. 241145

Οικόπεδα (εντός σχεδίου) - Θέρμοσ 308 μ2 γωνιακό και 305 μ2 σε λογικές τιμές κοντά στα Γυμνάσια.

- Πατέλλες 200 μ2 σε πάρκο και ελάχιστα μέτρα από την Λεωφ. Ολύμπου.

- Τρία Πεύκα 565 μ2 γωνιακό σε λογική τιμή.

- Δεξαμενή 432 μ2 γωνιακό πάνω σε ύψωμα μόνο 4 χιλ. δρχ. το μ2.

Διαμερίσματα (ετοιμοπαράδοτα).

Γεωργικά 78 μ2 3ου ορόφου πολύ μοντέρνο και σε καλή τιμή.

Πάρκος Α. Δημοκρατίας 90 μ2 2ου ορόφου λουξ κατασκευή ής και σε καλή τιμή.

Γκάσιν 85 μ2 υπερυψωμένο ισόγειο διαμέπερς μόνο 3,5 ε κατομ.

Πατέλλες 43 μ2 3ου ορόφου μόνο 1,5 εκατομ.

Τρία Πεύκα 45 μ2 1ου ορόφου Ακαδημία 40 μ2 1ου ορόφου 1,5 εκατομ.

Κατοστήματα στο κέντρο 60 μ2 και 57 μ2 σφιστές επενδύσεις.

Γραφεία στην Πλ. Ελευθερίας από 60 χιλ. το μ2

Παραβάλαστα στα Μάταλα πάνω σε ύψωμα 2,5 στρέμματα και μεγάλη πρόσβαση σε δρόμο σε τιμή ευκαιρίας.

Πληρωφ. Αλεξάκης τηλ. 241145. (Π1807) 1-6

ΠΩΛΕΙΤΑΙ χωράφι - οικόπεδο 1 στρέμ. στο Γάζι στην τοποθεσία Μεγάλος Λίκος. Πληρωφ. τηλ. 221-452. (Π1750) 1-10

ΠΩΛΕΙΤΑΙ φορτηγό MERSEDES 811 με αντιστροφή σε πολύ καλή κατάσταση λόγω αντικατάστασως. Τηλ. 220898 - 222374. (Π1786) 1-12

ΠΩΛΕΙΤΑΙ διαμέρισμα κοντά στο ΙΚΑ 37 τ.μ. (Γυμνάσιον) κατάλληλο για επαγγελματική στέγη. Τηλ. 233366. (Π1743) 1-12

ΠΩΛΕΙΤΑΙ γραφείο κατάλληλο για ιατρείο 57 τ.μ. δίπλα στη νέα κλινική του ΙΚΑ (Παγνία Σταυροφόρον). Τηλ. 235372-3. (Π1760) 1-25

ΠΩΛΕΙΤΑΙ παρθάλαστο οικόπεδο εις θέση Λιγαριά μεταξύ ξενοδοχείου Πανοράμα και εξοχικού Βαρθιόμαση, περίπου 2 στρέμματα, δένδροφυτευμένο με νερό, τηλέφωνο, ραβία και εξοχική οικία σε τιμή ευκαιρίας. Τηλ. 241436 νυκτερινό 243867. (Π1798) 1-10

ΣΤΡΟΦΗ (ΤΑΒΕΡΝΑ) Λ. ΙΚΑΡΟΥ 24

Για τις ημέρες των εορτών, σας ετοιμάσαμε ένα κεφάλτο ποικίλο πρόγραμμα.

ΑΝΔΡΕΑΣ ΛΑΔΙΑΝΟΣ ΧΑΡΟΥΛΑ ΤΖΑΝΗ ΑΝΤΩΝΗΣ ΜΑΚΡΗΣ ΜΠΟΥΖ. ΑΝΔΡΕΑΣ ΣΤΕΦΑΝΑΚΗΣ

Αναλαμβάνομε Συνεστιάσεις και Χορούς. Εξασφαλίστε τραπέζι.

«Λίγη αλλαγή στη ζωή μας;»

«Βεβαίως, στην Ολλανδία που είναι πανέμορφη Χειμώνα/Καλοκαίρι»

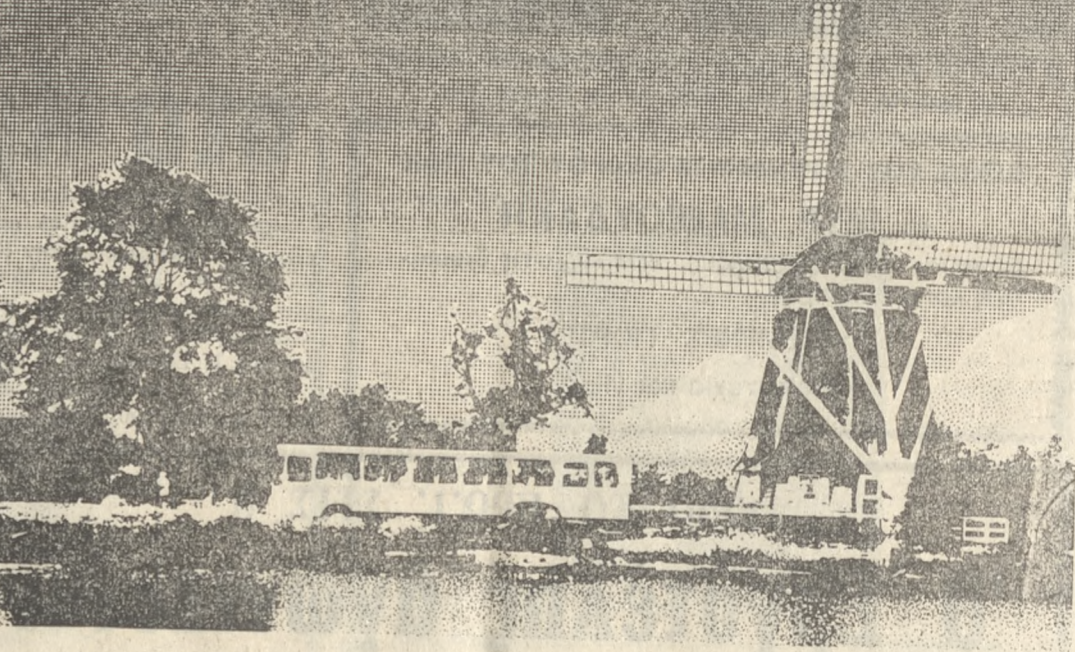

Μή χάσετε την μοναδική ευκαιρία να γνωρίσετε την Ολλανδία, την πανέμορφη και φθινη χώρα του Ευρωπαϊκού Βορρά. Ελάτε να περάσετε τις πιο όμορφες διακοπές σας - που θα σας μείνουν πραγματικά αξιόλογες - και κάνοντας τα φθινα σας σε πραγματικά πόμορφες τιμές. Μή ξεχνάτε ότι μόνο μέσα στο 'Αεροδρόμιο του 'Αρσεντομ υπάρχουν 51 καταστήματα αεροπορικών ειδών με 40.000 είδη. (Από διαμάντια και ηλεκτρονικά μέχρι ποιά και ρούχα).

Ζητήστε πληροφορίες από τόν ταξιδιωτικό σας πράκτορα στην Κρήτη ή το γενικό πράκτορα πωλήσεων της KLM στο 'Ηρακλείο ΣΜΠΙΣΚΟΣ ΤΟΥΡΣ 25ης Αυγούστου 37 τηλ. 224.185 και 286.958.

The Reliable Airline KLM Royal Dutch Airlines

Μόνο 270.000 δρχ!!! Επιπλα κουζίνας hummel Kuppersbusch Εντοιχ. Συσκευές (ΨΥΓΕΙΟ - ΦΟΥΡΝΟΣ - ΕΣΤΙΕΣ - ΑΠΟΡΡΟΦΗΤΗΡΑΣ)

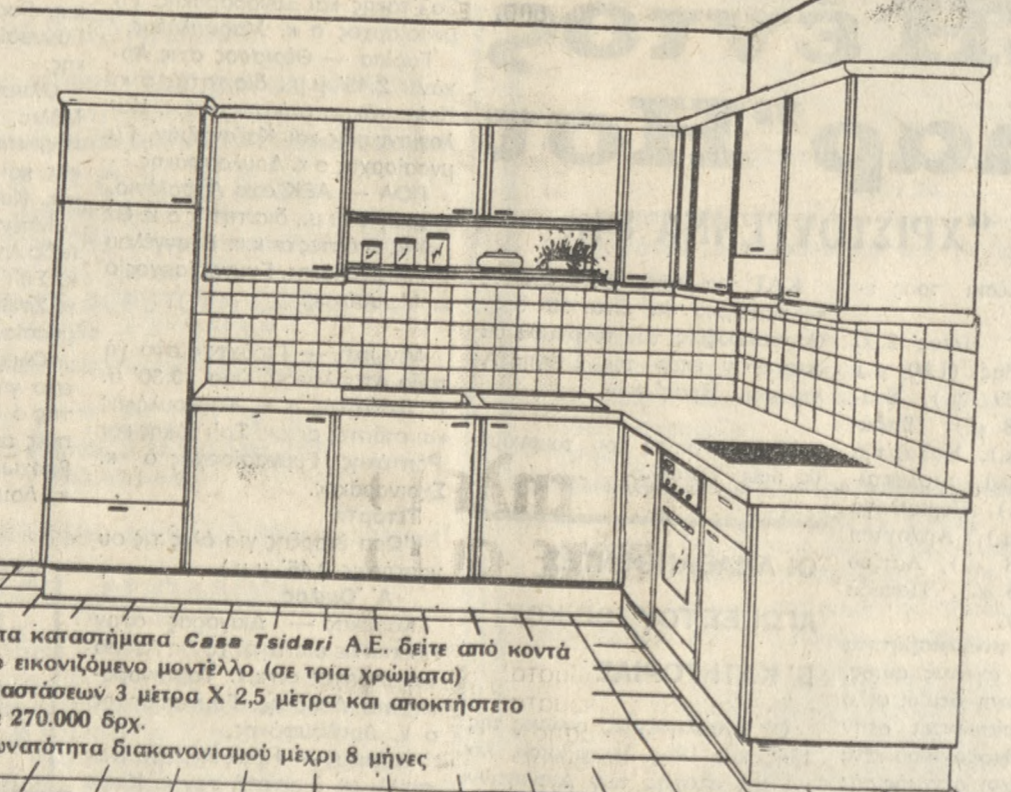

Στα καταστήματα Casa Tsidari A.E. δείτε από κοντά το εικονιζόμενο μοντέλο (σε τρία χρώματα) διαστάσεων 3 μέτρα Χ 2,5 μέτρα και αποκτήστε το με 270.000 δρχ. Δυνατότητα διακανονισμού μέχρι 8 μήνες

Η Casa Tsidari A.E. σ' απόδειξη του αμείωτου ενδιαφέροντος της για την πλήρη εξυπηρέτηση της καθημερινά αυξανόμενης πελατείας της κάνει γνωστά: Στην ήδη πλούσια συλλογή μοντέλων επιπλων κουζίνας hummel προστέθηκαν νέα μοντέλα του ίδιου εργοστασίου που όπως πάντα συνδυάζουν την ΓΕΡΜΑΝΙΚΗ ΤΕΧΝΟΛΟΓΙΑ με την ΕΛΛΗΝΙΚΗ παράδοση σε ποιοτική - αισθητική και λειτουργική τελειότητα. Ανέλαβε κατ' αποκλειστικότητα για την ΚΡΗΤΗ την αντιπροσωπεία των Γερμανικών εντοιχιζόμενων συσκευών Kuppersbusch με αποτέλεσμα την άμεση παράδοση των παραγγελιών σε τιμές ασυναγώνιστα χαμηλές.

Η Casa Tsidari A.E. για δύο λόγους ακόμα μπορεί και ... ΔΕΝ ΜΕΝΕΙ ΜΟΝΟ ΣΤΑ ΛΟΓΙΑ

Casa Tsidari A.E. ΕΠΙΠΛΑ ΚΟΥΖΙΝΑΣ - ΕΝΤΟΙΧ. ΗΛ. ΣΥΣΚΕΥΕΣ

ΗΡΑΚΛΕΙΟ : Λ. Κνωσού 151 - Τηλ.: 236814-5-6 ΔΗΜΗΤΡΑΚΑΚΗ 3 και Αρκαδίου - Τηλ.: 26945 Λεωφ. Σούδας 151 - Τηλ.: 56118 ΑΓ. ΝΙΚΟΛΑΟΣ : Εθν. οδός Αγ. Νικολάου-Ηρακλείου - 2ον χλμ. - Τηλ.: 24473 ΡΟΔΟΣ : Λ. Λίνδου 210 - Τηλ.: 33240

Uno Πρώτο στις εκτιμήσεις των ειδικών περιζήτητο σ' όλη την Ευρώπη

53 ειδικοί από 16 Ευρωπαϊκές χώρες ανακήρυξαν το UNO αυτοκίνητο της χρονιάς 1984. Οι 700.000 Ευρωπαίοι που έχουν κίελας αποκτήσει ένα UNO, μιλούν για το αυτοκίνητο της δεκαετίας.

Πρώτο και μεγαλύτερο Το UNO προσφέρει πολύ μεγαλύτερη ευρυχωρία από οποιοδήποτε άλλο αυτοκίνητο αυτής της κλάσης και από αρκετά αυτοκίνητα θεωρούμενα «μεγάλα». Ακόμα και οι πολύ ψηλοί ή σωματώδεις επιβάτες βολεούνται μια χαρά στη θαυμάσια διαρρυθμισμένη καμπίνα του UNO.

Πρώτο και οικονομικότερο Κατανάλωση που φτάνει τα 4,7 λίτρα στα 100 χιλιόμετρα, χάρη στη μεγάλη απόδοση του μοντέρνου κινητήρα και την τέλεια αεροδυναμική γραμμή του UNO.

Πρώτο και ταχύτερο σε σχέση με την εξοικονόμηση καυσίμου. Οι επιδόσεις και το «νεύρο» είναι μια παράδοση για τη FIAT. Όμως το UNO συνδυάζει εξαιρετικές επιδόσεις με κατανάλωση ιδιαίτερα χαμηλή.

Πρώτο και καλύτερο σε ευκολίες για τον οδηγό και ανέσεις για τους επιβάτες. Πλούσιος εξοπλισμός, υπερσύγχρονο ταμπλό, άμογο κράτημα του δρόμου. Σύστημα εξασρισμού τόσο εξελιγμένο που μπορεί να κρατά τα πόδια ζεστά και το κεφάλι δροσερό συγχρόνως.

Ένα ακόμα FIAT που θα αφήσει εποχή

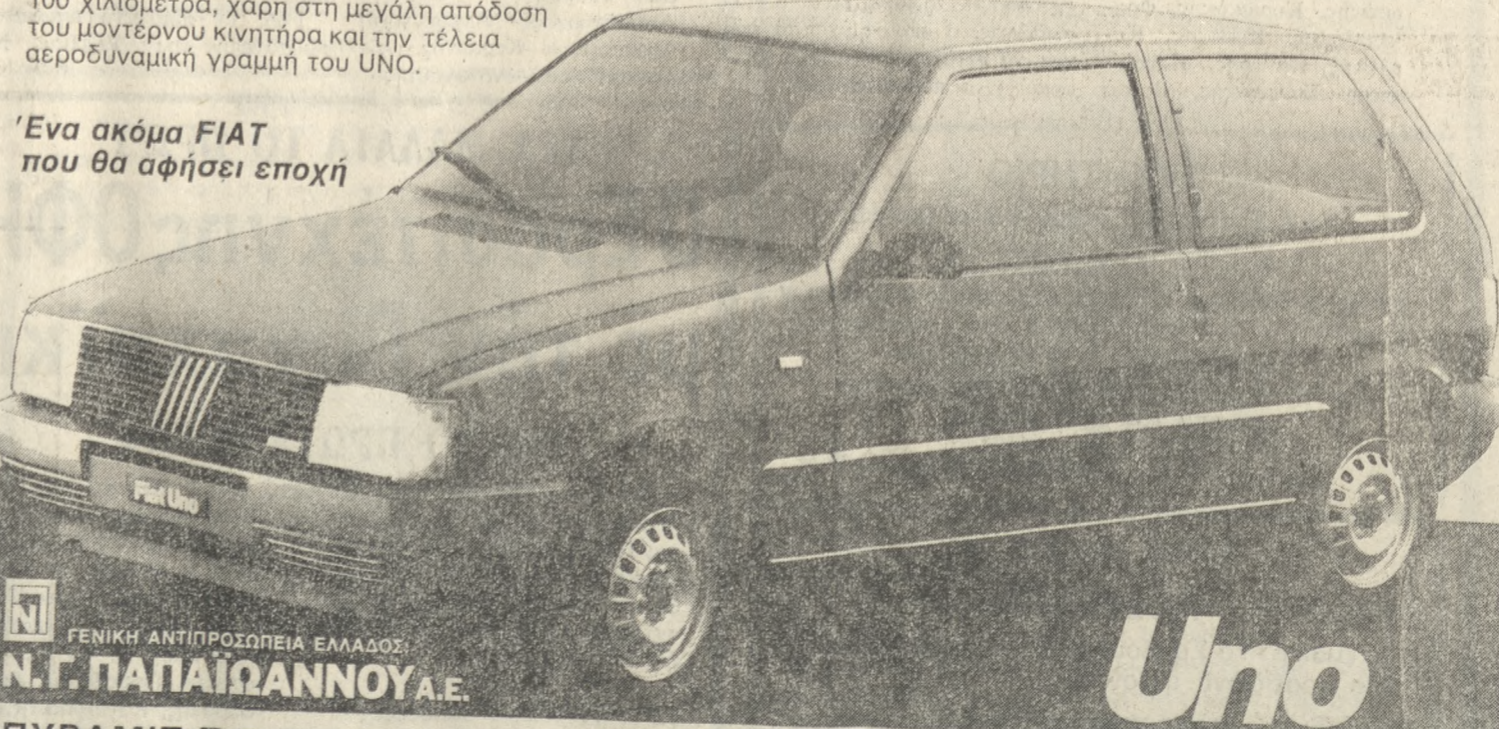

ΓΕΝΙΚΗ ΑΝΤΙΠΡΟΣΩΠΕΙΑ ΕΛΛΑΔΟΣ Ν.Γ. ΠΑΠΑΓΙΑΝΝΟΥ Α.Ε.

ΠΥΡΑΜΙΣ Ε.Π.Ε. - ΠΑΝ. ΑΡΓΥΡΑΚΗΣ ΕΚΘΕΣΗ - ΣΥΝΤΡΕΦΕΙΟ - ΑΝΤΑΛΛΑΚΤΙΚΑ: ΛΕΩΦ. 62 ΜΑΡΤΥΡΩΝ 61 - ΗΡΑΚΛΕΙΟ • ΤΗΛ.: 222475

Uno FIAT το αυτοκίνητο της χρονιάς 1984

ΜΙΚΡΕΣ ΑΓΓΕΛΙΕΣ • ΜΙΚΡΕΣ ΑΓΓΕΛΙΕΣ • ΜΙΚΡΕΣ ΑΓΓΕΛΙΕΣ • ΜΙΚΡΕΣ ΑΓΓΕΛΙΕΣ

ΖΗΤΕΙΤΑΙ

ΖΗΤΟΥΝΤΑΙ αδελφές νοσοκόμοι στην κλινική ΙΠΟΚΡΑΤΕΙΟΥ ΘΕΡΑΠΕΥΤΗΡΙΟΥ ΗΡΑΚΛΕΙΟΥ οδός 1170—Αποκοκκίου. Τηλ. 281951.

ΖΗΤΕΙΤΑΙ κοπέλα για καφέ/εστιατόριο. Πληρωφ. τηλεφ. 286636 κ. Ανδρέα από 6—9 μ.μ. (2821)

ΠΑΡΑ Ανομήνου Τεχνικής Επιστήμης ΖΗΤΕΙΤΑΙ πτυχιούχος ΚΑΤΕΒ (ημίμα Δομικών) για στρατιωτικές υποχρεώσεις για μόνιμη απασχόληση. 241932 από 8—2 π.μ. και 9—9 μ.μ. (2820)

ΖΗΤΕΙΤΑΙ δεσποινίς για γραμείο με γνώσεις λογιστικής, αγγλικής και μιας ξένης γλώσσας απαιτείται κατά προτίμηση αγγλικά ή γερμανικά. Πληρωφ. Δευτέρα—Τρίτη—Παρασκευή 14.00—17.00 τηλεφ. 25931, 25932. (2815)

ΖΗΤΟΥΝΤΑΙ τορναδόροι και μηχανοδηγούντες για εργαστήριο κατασκευής μηχανημάτων. Τηλ. 21181—235787. (2817)

Η ΑΥΤΟ ΤΕΧΝΙΚΑ Ζητεί:

Τεχνίτες Φανοποιούς, Βαφείς, ηλεκτρολόγους αυτοκινήτων. Τεχνίτες φρενών, μηχανικούς, Τεχνίτες ευθυγραμμιστών, λυσιτεταθίσιων και βοήθων, Πληρωφορικές κ. Γιούργου Αργυράκη, τηλ. 235506, ώρες 5—8 καθημερινά. (2796)

ΖΗΤΕΙΤΑΙ υπάλληλος για το εμπορικό ΤROPICAL κατά προτίμηση με μοτοποδηλάτο. Μισθός ικανοποιητικός. Πληρωφ. τηλ. 244021. (2818)

ΖΗΤΕΙΤΑΙ παθολόγος για τοποθεσία εξιόνων βασιμάτων από 14—18 ετών. Τηλ. 234945 από 5—8 μ.μ. (2819)

ΑΣΧΟΛΟΥΜΕΝΗ τις ελεύθερες ώρες στο σπίτι σας κερδίστε χρήματα φτιάχνοντας επ'αγορά λαϊκής τέχνης. Πληρωφ. τηλ. 287286. (2588)

ΖΗΤΕΙΤΑΙ μέγιστος και σερβιτόρος. Πληρωφ. τηλ. 821234 (2811)

ΖΗΤΕΙΤΑΙ δεσποινίς με καλά αγγλικά και γερμανικά για διοικητικό γραμείο. Πληρωφ. ΛΙΟΝ TOURS Αδελφών Η. (2813)

ΖΗΤΑ εργασία, νέος 24 ετών, χωρίς στρατιωτικές υποχρεώσεις (σημειώθηκε σαν έφοδος εξομολογητής), γνωρίζων πάρα πολύ καλά την αγγλική γλώσσα, με προτίμηση σαν ταξίαρχος της Ναυτικής Εταιρείας, επίσης χειρίζεται TEXELX και γραμμομηχανή. Πληρωφ. τηλεφ. 24465. (2812)

ΖΗΤΕΙΤΑΙ τηλεφώνος με 24 ωρη ζήτηση να ανταλλάξει με άλλο αρχίζοντας από 23. Πληρωφ. τηλ. 236924 απευθύνεται ώρες. (2810)

ΖΗΤΩ να εννοκίσω γκαρσονιέρα ή δωμάτιο. Απαραίτητη προϋπόθεση με τηλεφώνου. Τηλεφωνήστε στο 233436 8—4. (2791)

ΖΗΤΟΥΝΤΑΙ κυρίες ή δεσποινίδες να εργάζονται τις ελεύθερες ώρες τους ως ντελέρες σε μεγάλη εταιρία διαθέτουμε ποικιλία ανδρικών, γυναικείων, παιδικών εσθροφόρων, φόρες γυναικείων, μπλουζές κολεάζ, πιτζάμες, ρόμπες, νυχτελικά, φορέματα κλπ με πολύ μεγάλη ποσότητα και εξτρα δόση. Πληρωφ. τηλ. 284383. (2803)

ΖΗΤΟΥΝΤΑΙ ντελέρες για πλάστικά ιταλικής μόδας, φορέματα, ρόμπες, πιτζάμες, εσθροφόρα, ρόμπες. Δίδουμε τη μεγαλύτερη προμήθεια συν προμ. Πληρωφ. τηλ. 242864 (9—1 και 5—8). (2759)

ΖΗΤΟΥΝΤΑΙ κοπέλες για καφετέρια—Μπαρ. Πληρωφ. από 6—10 μ.μ. τηλ. 289605. (2801)

ΖΗΤΕΙΤΑΙ κοπέλα όπως εργαζομένη στην καφετέρια—PUB «E LYSÉE». Μισθός λίαν ικανοποιητικός. Για περισσότερες πληροφορίες στο κατάστημα από ώρα 7—12 μ.μ. πλησιον ΟΤΕ Καπ. Χαράλαμπος Η. (2806)

ΔΙΑΦΟΡΑ

ΑΠΛΩΣΘΗ δελτίο αστυνομίας της ταυτότητας και βιβλιόριο κοινωνικής πρόνοιας, στο όνομα Κωνσταντίνου Μανουσιλάκη. Παράκαλεται ο ευρύν να τα παραδώσει Κοιμητήριο 54 ή στο πλησιέστερο αστυνομικό σημείο. (2824)

ΑΠΛΩΣΘΗσαν για να μην μισούν μενέδους βοηθητικά. Παράκαλεται ο ευρύν να τηλεφωνήσει στα τηλ. 288504—230678. (2823)

ΠΡΟΣΟΧΗ Τηλεφωνήστε στον αριθμό 234832 τον υφάρμακο σας για αναμειγνύστε βλάβη σας. (2828)

ΘΕΛΕΤΕ ΝΑ ΕΡΓΑΣΤΕΙΤΕ με ελεύθερο χρόνο; Απειθύνετε: Αντ. Κωστήνικη 24 και Κασσούλη 21 κ. Κατερίνα ώρες 5—5 μ.μ. (2820)

ΑΠΛΩΣΘΗ μοτοποδηλάτο FANTIC—MOTOR χρώματος μπλε Τ.Ι. 2628 με καλώς. Παράκαλεται ο ευρύν γινώριζε σχετικά να επικοινωνήσει με το τηλ. 231148. Ο ευρύν να αμωφεί. (2821)

ΧΑΘΗΚΕ σκυλάκι Κοκέρ τριών μηνών με χρώματος με άκοπη ουρά που ακούει στο όνομα ΦΙΛΗ, από την οδό Λεωφόρο Ζιτών. Εάν το βρείτε τηλεφωνήστε στα 230571 και θα αμωφεί. (2829)

ΠΕΡΙΦΡΑΞΕΙΣ Οικοπέδων, αγροκτημάτων κ.τ.λ. Πληρωφορικές: Εμμάν. Δουλιγεράκης, τηλ. 0894/41364 (2827) 1—15

Η ΑΠΟΚΕΝΤΡΩΣΗ στην Αγία Βαρβάρα. Μ. Αποστολάκης TOAST — HAMBURGERS, δημοσιότητα. Τηλ. (0894) 22597 φαγητό στο τιμόνι σας. (2829) 1—10

ΜΟΤΟΠΟΔΗΛΑΤΑ ΜΟΤΟΣΥΚΛΕΤΤΕΣ ΑΥΤΟΚΙΝΗΤΑ σε πολλές ευκαιρίες, με πολλές ευκαιρίες, με μικρότερη προκαταβολή 5.000 δρχ. ΣΥΡΙΑΝΟΣ Α.Ε. Πληρωφ. Α. Ικάρου 40 τηλ. 241822 — 241284. (2825) 1—30

ΝΤΕΤΕΚΤΙΒΣ Γραφείο Ερευνών «ΑΡΟΡΑΤΩΝ» Αναλαμβάνουμε: Πύσης φθώρας υποθέσεις, Εμπορικές, Βιομηχανικές, Ελεγχτικές, Εμπιστοσύνη, Επαγγελματικές, Οικονομικές, Διαζύγια, Μοιραίες, Αισθηματικές, Παρακαλούμε, κ.α. 90% και την φύλαξη ένεδοχιστών κ.α. Τηλ. 221907 κ.α. 236279. (2819)

ΜΑΘΗΜΑΤΑ ΚΛΩΝΗΓΗΣ με φροντιστηριακή πείρα παραδίδει μαθήματα Φυσικής—Χημείας σε μαθητές όλων των τάξεων Γυμνασίου—Λυκείου και Μεσημεριακά σε μαθητές Γυμνασίου. Τηλ. 213324 (2816)

ΜΑΘΗΜΑΤΑ — ΦΥΣΙΚΗ — ΧΗΜΕΙΑ διδάσκονται σε υπόψη της Ιης, 2ης, 4ης 86-σμης καθώς και σε μαθητές. Τηλ. 221933. (2815)

ΦΙΛΟΛΟΓΟΣ Καθηγητής αριστοτέλης, φροντιστής με 15χρονη πείρα προετοιμάζει υποψηφίους Γης Δεσμοί στα Αρχαία Αττικής και υποψηφίους όλων των Δεσμών στην Έκθεση. Επίσης βοηθά μαθητές Λυκείου—Γυμνασίου κατά την περίοδο των διακοπών. Πληρωφ. τηλ. 243594, 285182. (2814)

ΕΝΟΙΚΙΑΖΕΤΑΙ κατάστημα, 100 τ.μ., στην οδό Παρισίων 3 (προς Α. Κνωσού). Πληρωφ. τηλ. 231123. (2825)

ΕΝΟΙΚΙΑΖΕΤΑΙ διαμέρισμα τριών κυρίων δωματίων και λουατών βοηθητικών χώρων 84 τ.μ., ευρύχωρο, ενήλιο επί του Ιονίου ορίζοντος, πολυκατοικίας επί του οδών Ευρώπης και Επαμεινώνου με κεντρική θέρμανση κατάλληλη και δι' επαγγελματική στέγη. Πληρωφ. τηλ. 231312 από 12—4 μ.μ. (2834)

ΕΝΟΙΚΙΑΖΟΝΤΑΙ δυο δωμάτια κια ημιπομπή πολύ φωτεινά, με κήπο γύρω-γύρω, καινούργια, επιπλωμένα, με κλιματισμό, στην οδό Φαστού 10 Μεσομυλίων. Τηλ. 235455. (2836)

ΕΝΟΙΚΙΑΖΟΝΤΑΙ δυο ανεξάρτητα δωμάτια με WC κατάλληλα μόνο για επαγγελματική στέγη στην οδό Κυρ. Λουκάρεως Νο 12 (στην ευθεία της Αρχιεπισκοπής) έναντι ΩΜΕΔΑ). Τηλ. 280522 ώρα 13—14.30. (2838)

ΕΝΟΙΚΙΑΖΕΤΑΙ διαμέρισμα 5 δωματίων 116 τ.μ. επί της Πλ. Κορνάρου κατάλληλο για επαγγελματική χρήση. Πληρωφ. τηλ. 283465 και 286584 εργάσιμα ώρες. (2832)

ΕΝΟΙΚΙΑΖΕΤΑΙ μαγαζί 55 τ.μ. στην οδό Μονής Καρυδιώτισσας έναντι Αγ. Παρασκευής Καμαράκι. Πληρωφ. τηλεφ. 288730. (2831)

ΣΤΗΝ οδό Δικαιοσύνης ΕΝΟΙΚΙΑΖΟΝΤΑΙ δυο γραφεία (α' ορόφου με W.C) απέναντι από την Τουριστική Αστυνομία και πάνω από το κατάστημα QUICK FILM. Τηλ. 761111. (2828)

ΕΝΟΙΚΙΑΖΟΝΤΑΙ Ιατρεία (ειδικός διαρρυθμισμένο) Γραφεία σε καινούργια πολυκατοικία, πολυτελούς κατασκευής. Οδός Κατεχάκη αρ. 17. Πληρωφ. τηλ. 225500 και 289088, ώρες καταστημάτων. (2832) 1—10

ΕΝΟΙΚΙΑΖΟΝΤΑΙ δυο γραφεία, σαν ενιαίο χώρο, του Α' ορόφου, στην Α. Κωλοκάρου αρ. 120 (Κομαράκι), όπου τα ιατρεία Πέτρου και Μαρίας Βασιλάκη. Πληρωφ. τηλ. 286474 ή 284453 και στα παραπάνω ιατρεία του ίδιου ορόφου. (2836)

ΕΝΟΙΚΙΑΖΕΤΑΙ γυναικείο νοικοκυριό στα Τρία Πετρά με τρία κύρια δωμάτια, μεγάλο γκαρ, κουζίνα, λουτρό, από θήκη. Πληρωφ. τηλ. 282118. (2837) 1—6

ΕΝΟΙΚΙΑΖΕΤΑΙ κατάστημα 6 πελάτων 100 τ.μ. στην οδό Φιλοποίνου και Κωνσταντίνου γωνία. Τηλεφ. 230497—280954. (2839)

ΕΝΟΙΚΙΑΖΟΝΤΑΙ δυο γραφεία συνδεδεμένα στον Α' ορόφο στην Πλ. Κορνάρου και Γιάννου (πρώην κοιμητήριο Δημήτρη) κατάλληλο και για ιατρεία κλπ. Τηλ. 236555. (2838) 1—10

ΕΝΟΙΚΙΑΖΟΝΤΑΙ στην οδό Ζωγράφου 7 γραφεία κατάλληλα και δια ιατρεία νεοσύστατο πολυκαταστήμα ιδιόκτητο WC κλπ στο 2ο ορόφο γραφείο 50 τ.μ. στο 4ο ορόφο 2 γραφεία ΔΙ και Δ2 ανά 35 τετραγωνικά έκαστο. Πληρωφ. τηλ. 235043, 231372 285492. (2837)

ΕΝΟΙΚΙΑΖΕΤΑΙ ισόγειο 5άρι στην οδό Ιεσάρων 42 Αγ. Βαρβάρα (Καμινά). Πληρωφ. τηλ. 223097. (2835)

ΕΝΟΙΚΙΑΖΕΤΑΙ αποθήκη 120 τ.μ. στο Γιούργο όπισθεν Καρύνη. Τηλ. 225478. (2831)

ΕΝΟΙΚΙΑΖΟΝΤΑΙ επιπλωμένα δωμάτια πλήρη οικιακών συσκευών εις θέση Παναγιώτα Μασταρά. Τηλ. 233334. (2833)

ΕΝΟΙΚΙΑΖΕΤΑΙ 2 κούρτες 2 κούρτες στην οδό Αναλήφους 120. Πληρωφ. τηλεφ. 286050. (2834)

ΕΝΟΙΚΙΑΖΟΝΤΑΙ εις θέσιν Κρέτα Μπράντα κατάστημα ως επίσης και επιπλωμένα δωμάτια για τη χειμερινή περίοδο. Τηλ. 285800—282281. (2832)

ΕΝΟΙΚΙΑΖΟΝΤΑΙ 1—3 ΕΠΙΒΑΤΙΚΑ BMW 316 μον. 79 ΠΕΖΩ 302 μον. 74 ΠΕΖΩ 165 μον. 83 DATSUN CHERRY μον. 82 SUZUKI 1000 μον. 84 SUZUKI 600 μον. 81 SIMGA 1100 μον. 77 FIAT 127 3000 μον. 76 FIAT 127 4000 μον. 79 FIAT 127 4000 μον. 76 SUBARU 500 μον. 77 TAUNUS 12M 1300 μον. 65 VOXSOL 1300 μον. 65 PONY επιβατικό μον. 62 OPEL 1500 μον. 62 FORTIGA VW κλούβα μον. 77 GOLT κλούβα μον. 77 MAZDA κλούβα μον. 77 ΝΙΚΟΣ ΑΝΤΙΣΤΑΘΗΣ Εθνικής Αυτοστάσης 74 Τηλ.: 285-680 — 241-520. (2814)

ΕΝΟΙΚΙΑΖΕΤΑΙ 1—3 ΕΠΙΒΑΤΙΚΑ BMW 316 μον. 79 ΠΕΖΩ 302 μον. 74 ΠΕΖΩ 165 μον. 83 DATSUN CHERRY μον. 82 SUZUKI 1000 μον. 84 SUZUKI 600 μον. 81 SIMGA 1100 μον. 77 FIAT 127 3000 μον. 76 FIAT 127 4000 μον. 79 FIAT 127 4000 μον. 76 SUBARU 500 μον. 77 TAUNUS 12M 1300 μον. 65 VOXSOL 1300 μον. 65 PONY επιβατικό μον. 62 OPEL 1500 μον. 62 FORTIGA VW κλούβα μον. 77 GOLT κλούβα μον. 77 MAZDA κλούβα μον. 77 ΝΙΚΟΣ ΑΝΤΙΣΤΑΘΗΣ Εθνικής Αυτοστάσης 74 Τηλ.: 285-680 — 241-520. (2814)

ΕΝΟΙΚΙΑΖΕΤΑΙ 1—3 ΕΠΙΒΑΤΙΚΑ BMW 316 μον. 79 ΠΕΖΩ 302 μον. 74 ΠΕΖΩ 165 μον. 83 DATSUN CHERRY μον. 82 SUZUKI 1000 μον. 84 SUZUKI 600 μον. 81 SIMGA 1100 μον. 77 FIAT 127 3000 μον. 76 FIAT 127 4000 μον. 79 FIAT 127 4000 μον. 76 SUBARU 500 μον. 77 TAUNUS 12M 1300 μον. 65 VOXSOL 1300 μον. 65 PONY επιβατικό μον. 62 OPEL 1500 μον. 62 FORTIGA VW κλούβα μον. 77 GOLT κλούβα μον. 77 MAZDA κλούβα μον. 77 ΝΙΚΟΣ ΑΝΤΙΣΤΑΘΗΣ Εθνικής Αυτοστάσης 74 Τηλ.: 285-680 — 241-520. (2814)

ΕΝΟΙΚΙΑΖΕΤΑΙ 1—3 ΕΠΙΒΑΤΙΚΑ BMW 316 μον. 79 ΠΕΖΩ 302 μον. 74 ΠΕΖΩ 165 μον. 83 DATSUN CHERRY μον. 82 SUZUKI 1000 μον. 84 SUZUKI 600 μον. 81 SIMGA 1100 μον. 77 FIAT 127 3000 μον. 76 FIAT 127 4000 μον. 79 FIAT 127 4000 μον. 76 SUBARU 500 μον. 77 TAUNUS 12M 1300 μον. 65 VOXSOL 1300 μον. 65 PONY επιβατικό μον. 62 OPEL 1500 μον. 62 FORTIGA VW κλούβα μον. 77 GOLT κλούβα μον. 77 MAZDA κλούβα μον. 77 ΝΙΚΟΣ ΑΝΤΙΣΤΑΘΗΣ Εθνικής Αυτοστάσης 74 Τηλ.: 285-680 — 241-520. (2814)

ΕΝΟΙΚΙΑΖΕΤΑΙ 1—3 ΕΠΙΒΑΤΙΚΑ BMW 316 μον. 79 ΠΕΖΩ 302 μον. 74 ΠΕΖΩ 165 μον. 83 DATSUN CHERRY μον. 82 SUZUKI 1000 μον. 84 SUZUKI 600 μον. 81 SIMGA 1100 μον. 77 FIAT 127 3000 μον. 76 FIAT 127 4000 μον. 79 FIAT 127 4000 μον. 76 SUBARU 500 μον. 77 TAUNUS 12M 1300 μον. 65 VOXSOL 1300 μον. 65 PONY επιβατικό μον. 62 OPEL 1500 μον. 62 FORTIGA VW κλούβα μον. 77 GOLT κλούβα μον. 77 MAZDA κλούβα μον. 77 ΝΙΚΟΣ ΑΝΤΙΣΤΑΘΗΣ Εθνικής Αυτοστάσης 74 Τηλ.: 285-680 — 241-520. (2814)

ΕΝΟΙΚΙΑΖΕΤΑΙ 1—3 ΕΠΙΒΑΤΙΚΑ BMW 316 μον. 79 ΠΕΖΩ 302 μον. 74 ΠΕΖΩ 165 μον. 83 DATSUN CHERRY μον. 82 SUZUKI 1000 μον. 84 SUZUKI 600 μον. 81 SIMGA 1100 μον. 77 FIAT 127 3000 μον. 76 FIAT 127 4000 μον. 79 FIAT 127 4000 μον. 76 SUBARU 500 μον. 77 TAUNUS 12M 1300 μον. 65 VOXSOL 1300 μον. 65 PONY επιβατικό μον. 62 OPEL 1500 μον. 62 FORTIGA VW κλούβα μον. 77 GOLT κλούβα μον. 77 MAZDA κλούβα μον. 77 ΝΙΚΟΣ ΑΝΤΙΣΤΑΘΗΣ Εθνικής Αυτοστάσης 74 Τηλ.: 285-680 — 241-520. (2814)

ΕΝΟΙΚΙΑΖΕΤΑΙ 1—3 ΕΠΙΒΑΤΙΚΑ BMW 316 μον. 79 ΠΕΖΩ 302 μον. 74 ΠΕΖΩ 165 μον. 83 DATSUN CHERRY μον. 82 SUZUKI 1000 μον. 84 SUZUKI 600 μον. 81 SIMGA 1100 μον. 77 FIAT 127 3000 μον. 76 FIAT 127 4000 μον. 79 FIAT 127 4000 μον. 76 SUBARU 500 μον. 77 TAUNUS 12M 1300 μον. 65 VOXSOL 1300 μον. 65 PONY επιβατικό μον. 62 OPEL 1500 μον. 62 FORTIGA VW κλούβα μον. 77 GOLT κλούβα μον. 77 MAZDA κλούβα μον. 77 ΝΙΚΟΣ ΑΝΤΙΣΤΑΘΗΣ Εθνικής Αυτοστάσης 74 Τηλ.: 285-680 — 241-520. (2814)

ΕΝΟΙΚΙΑΖΕΤΑΙ 1—3 ΕΠΙΒΑΤΙΚΑ BMW 316 μον. 79 ΠΕΖΩ 302 μον. 74 ΠΕΖΩ 165 μον. 83 DATSUN CHERRY μον. 82 SUZUKI 1000 μον. 84 SUZUKI 600 μον. 81 SIMGA 1100 μον. 77 FIAT 127 3000 μον. 76 FIAT 127 4000 μον. 79 FIAT 127 4000 μον. 76 SUBARU 500 μον. 77 TAUNUS 12M 1300 μον. 65 VOXSOL 1300 μον. 65 PONY επιβατικό μον. 62 OPEL 1500 μον. 62 FORTIGA VW κλούβα μον. 77 GOLT κλούβα μον. 77 MAZDA κλούβα μον. 77 ΝΙΚΟΣ ΑΝΤΙΣΤΑΘΗΣ Εθνικής Αυτοστάσης 74 Τηλ.: 285-680 — 241-520. (2814)

ΕΝΟΙΚΙΑΖΕΤΑΙ 1—3 ΕΠΙΒΑΤΙΚΑ BMW 316 μον. 79 ΠΕΖΩ 302 μον. 74 ΠΕΖΩ 165 μον. 83 DATSUN CHERRY μον. 82 SUZUKI 1000 μον. 84 SUZUKI 600 μον. 81 SIMGA 1100 μον. 77 FIAT 127 3000 μον. 76 FIAT 127 4000 μον. 79 FIAT 127 4000 μον. 76 SUBARU 500 μον. 77 TAUNUS 12M 1300 μον. 65 VOXSOL 1300 μον. 65 PONY επιβατικό μον. 62 OPEL 1500 μον. 62 FORTIGA VW κλούβα μον. 77 GOLT κλούβα μον. 77 MAZDA κλούβα μον. 77 ΝΙΚΟΣ ΑΝΤΙΣΤΑΘΗΣ Εθνικής Αυτοστάσης 74 Τηλ.: 285-680 — 241-520. (2814)

ΕΝΟΙΚΙΑΖΕΤΑΙ 1—3 ΕΠΙΒΑΤΙΚΑ BMW 316 μον. 79 ΠΕΖΩ 302 μον. 74 ΠΕΖΩ 165 μον. 83 DATSUN CHERRY μον. 82 SUZUKI 1000 μον. 84 SUZUKI 600 μον. 81 SIMGA 1100 μον. 77 FIAT 127 3000 μον. 76 FIAT 127 4000 μον. 79 FIAT 127 4000 μον. 76 SUBARU 500 μον. 77 TAUNUS 12M 1300 μον. 65 VOXSOL 1300 μον. 65 PONY επιβατικό μον. 62 OPEL 1500 μον. 62 FORTIGA VW κλούβα μον. 77 GOLT κλούβα μον. 77 MAZDA κλούβα μον. 77 ΝΙΚΟΣ ΑΝΤΙΣΤΑΘΗΣ Εθνικής Αυτοστάσης 74 Τηλ.: 285-680 — 241-520. (2814)

ΕΝΟΙΚΙΑΖΕΤΑΙ 1—3 ΕΠΙΒΑΤΙΚΑ BMW 316 μον. 79 ΠΕΖΩ 302 μον. 74 ΠΕΖΩ 165 μον. 83 DATSUN CHERRY μον. 82 SUZUKI 1000 μον. 84 SUZUKI 600 μον. 81 SIMGA 1100 μον. 77 FIAT 127 3000 μον. 76 FIAT 127 4000 μον. 79 FIAT 127 4000 μον. 76 SUBARU 500 μον. 77 TAUNUS 12M 1300 μον. 65 VOXSOL 1300 μον. 65 PONY επιβατικό μον. 62 OPEL 1500 μον. 62 FORTIGA VW κλούβα μον. 77 GOLT κλούβα μον. 77 MAZDA κλούβα μον. 77 ΝΙΚΟΣ ΑΝΤΙΣΤΑΘΗΣ Εθνικής Αυτοστάσης 74 Τηλ.: 285-680 — 241-520. (2814)

ΕΝΟΙΚΙΑΖΕΤΑΙ 1—3 ΕΠΙΒΑΤΙΚΑ BMW 316 μον. 79 ΠΕΖΩ 302 μον. 74 ΠΕΖΩ 165 μον. 83 DATSUN CHERRY μον. 82 SUZUKI 1000 μον. 84 SUZUKI 600 μον. 81 SIMGA 1100 μον. 77 FIAT 127 3000 μον. 76 FIAT 127 4000 μον. 79 FIAT 127 4000 μον. 76 SUBARU 500 μον. 77 TAUNUS 12M 1300 μον. 65 VOXSOL 1300 μον. 65 PONY επιβατικό μον. 62 OPEL 1500 μον. 62 FORTIGA VW κλούβα μον. 77 GOLT κλούβα μον. 77 MAZDA κλούβα μον. 77 ΝΙΚΟΣ ΑΝΤΙΣΤΑΘΗΣ Εθνικής Αυτοστάσης 74 Τηλ.: 285-680 — 241-520. (2814)

ΕΝΟΙΚΙΑΖΕΤΑΙ 1—3 ΕΠΙΒΑΤΙΚΑ BMW 316 μον. 79 ΠΕΖΩ 302 μον. 74 ΠΕΖΩ 165 μον. 83 DATSUN CHERRY μον. 82 SUZUKI 1000 μον. 84 SUZUKI 600 μον. 81 SIMGA 1100 μον. 77 FIAT 127 3000 μον. 76 FIAT 127 4000 μον. 79 FIAT 127 4000 μον. 76 SUBARU 500 μον. 77 TAUNUS 12M 1300 μον. 65 VOXSOL 1300 μον. 65 PONY επιβατικό μον. 62 OPEL 1500 μον. 62 FORTIGA VW κλούβα μον. 77 GOLT κλούβα μον. 77 MAZDA κλούβα μον. 77 ΝΙΚΟΣ ΑΝΤΙΣΤΑΘΗΣ Εθνικής Αυτοστάσης 74 Τηλ.: 285-680 — 241-520. (2814)

ΕΝΟΙΚΙΑΖΕΤΑΙ 1—3 ΕΠΙΒΑΤΙΚΑ BMW 316 μον. 79 ΠΕΖΩ 302 μον. 74 ΠΕΖΩ 165 μον. 83 DATSUN CHERRY μον. 82 SUZUKI 1000 μον. 84 SUZUKI 600 μον. 81 SIMGA 1100 μον. 77 FIAT 127 3000 μον. 76 FIAT 127 4000 μον. 79 FIAT 127 4000 μον. 76 SUBARU 500 μον. 77 TAUNUS 12M 1300 μον. 65 VOXSOL 1300 μον. 65 PONY επιβατικό μον. 62 OPEL 1500 μον. 62 FORTIGA VW κλούβα μον. 77 GOLT κλούβα μον. 77 MAZDA κλούβα μον. 77 ΝΙΚΟΣ ΑΝΤΙΣΤΑΘΗΣ Εθνικής Αυτοστάσης 74 Τηλ.: 285-680 — 241-520. (2814)

ΕΝΟΙΚΙΑΖΕΤΑΙ 1—3 ΕΠΙΒΑΤΙΚΑ BMW 316 μον. 79 ΠΕΖΩ 302 μον. 74 ΠΕΖΩ 165 μον. 83 DATSUN CHERRY μον. 82 SUZUKI 1000 μον. 84 SUZUKI 600 μον. 81 SIMGA 1100 μον. 77 FIAT 127 3000 μον. 76 FIAT 127 4000 μον. 79 FIAT 127 4000 μον. 76 SUBARU 500 μον. 77 TAUNUS 12M 1300 μον. 65 VOXSOL 1300 μον. 65 PONY επιβατικό μον. 62 OPEL 1500 μον. 62 FORTIGA VW κλούβα μον. 77 GOLT κλούβα μον. 77 MAZDA κλούβα μον. 77 ΝΙΚΟΣ ΑΝΤΙΣΤΑΘΗΣ Εθνικής Αυτοστάσης 74 Τηλ.: 285-680 — 241-520. (2814)

ΕΝΟΙΚΙΑΖΕΤΑΙ 1—3 ΕΠΙΒΑΤΙΚΑ BMW 316 μον. 79 ΠΕΖΩ 302 μον. 74 ΠΕΖΩ 165 μον. 83 DATSUN CHERRY μον. 82 SUZUKI 1000 μον. 84 SUZUKI 600 μον. 81 SIMGA 1100 μον. 77 FIAT 127 3000 μον. 76 FIAT 127 4000 μον. 79 FIAT 127 4000 μον. 76 SUBARU 500 μον. 77 TAUNUS 12M 1300 μον. 65 VOXSOL 1300 μον. 65 PONY επιβατικό μον. 62 OPEL 1500 μον. 62 FORTIGA VW κλούβα μον. 77 GOLT κλούβα μον. 77 MAZDA κλούβα μον. 77 ΝΙΚΟΣ ΑΝΤΙΣΤΑΘΗΣ Εθνικής Αυτοστάσης 74 Τηλ.: 285-680 — 241-520. (2814)

ΕΝΟΙΚΙΑΖΕΤΑΙ 1—3 ΕΠΙΒΑΤΙΚΑ BMW 316 μον. 79 ΠΕΖΩ 302 μον. 74 ΠΕΖΩ 165 μον. 83 DATSUN CHERRY μον. 82 SUZUKI 1000 μον. 84 SUZUKI 600 μον. 81 SIMGA 1100 μον. 77 FIAT 127 3000 μον. 76 FIAT 127 4000 μον. 79 FIAT 127 4000 μον. 76 SUBARU 500 μον. 77 TAUNUS 12M 1300 μον. 65 VOXSOL 1300 μον. 65 PONY επιβατικό μον. 62 OPEL 1500 μον. 62 FORTIGA VW κλούβα μον. 77 GOLT κλούβα μον. 77 MAZDA κλούβα μον. 77 ΝΙΚΟΣ ΑΝΤΙΣΤΑΘΗΣ Εθνικής Αυτοστάσης 74 Τηλ.: 285-680 — 241-520. (2814)

ΕΝΟΙΚΙΑΖΕΤΑΙ 1—3 ΕΠΙΒΑΤΙΚΑ BMW 316 μον. 79 ΠΕΖΩ 302 μον. 74 ΠΕΖΩ 165 μον. 83 DATSUN CHERRY μον. 82 SUZUKI 1000 μον. 84 SUZUKI 600 μον. 81 SIMGA 1100 μον. 77 FIAT 127 3000 μον. 76 FIAT 127 4000 μον. 79 FIAT 127 4000 μον. 76 SUBARU 500 μον. 77 TAUNUS 12M 1300 μον. 65 VOXSOL 1300 μον. 65 PONY επιβατικό μον. 62 OPEL 1500 μον. 62 FORTIGA VW κλούβα μον. 77 GOLT κλούβα μον. 77 MAZDA κλούβα μον. 77 ΝΙΚΟΣ ΑΝΤΙΣΤΑΘΗΣ Εθνικής Αυτοστάσης 74 Τηλ.: 285-680 — 241-520. (2814)

ΕΝΟΙΚΙΑΖΕΤΑΙ 1—3 ΕΠΙΒΑΤΙΚΑ BMW 316 μον. 79 ΠΕΖΩ 302 μον. 74 ΠΕΖΩ 165 μον. 83 DATSUN CHERRY μον. 82 SUZUKI 1000 μον. 84 SUZUKI 600 μον. 81 SIMGA 1100 μον. 77 FIAT 127 3000 μον. 76 FIAT 127 4000 μον. 79 FIAT 127 4000 μον. 76 SUBARU 500 μον. 77 TAUNUS 12M 1300 μον. 65 VOXSOL 1300 μον. 65 PONY επιβατικό μον. 62 OPEL 1500 μον. 62 FORTIGA VW κλούβα μον. 77 GOLT κλούβα μον. 77 MAZDA κλούβα μον. 77 ΝΙΚΟΣ ΑΝΤΙΣΤΑΘΗΣ Εθνικής Αυτοστάσης 74 Τ



Σε όλους τους φίλους μας εύχόμαστε καλές γιορτές όπως πάντα για το ΡΕΒΕΓΙΟΝ ΣΑΣ...

ΣΤΙΣ ΑΡΧΕΣ ΙΑΝΟΥΑΡΙΟΥ Η ΤΙΜΟΛΟΓΙΑΚΗ ΠΟΛΙΤΙΚΗ

Δήλωση του κ. 'Αρσένη

ΑΘΗΝΑ 21 (ΑΠΕ)— Οι αποφάσεις για την τιμολογιακή πολιτική που θα ακολουθηθεί η κυβέρνηση το 1985...

τόνισε θα παρουσιάζει σημαντικές αλλαγές. Επίσης διακρίνει πως το θέμα της διασφάλισης των εντοκών...

Μεταξύ Κυβερνήσεως και Ν.Δ. ΜΑΧΗ ΧΘΕΣ ΣΤΗ ΒΟΥΛΗ ΓΙΑ ΤΟ ΘΕΜΑ ΤΗΣ ΔΙΚΑΙΟΣΥΝΗΣ

ΑΘΗΝΑ 21 (ΑΠΕ)— Εξώφρη «αδελφ» σήμερα στη Βουλή για την Δικαιοσύνη. Αποφασιστικά «θερμή», αλλά μέσα στα επιτρεπτά όρια του Κοινοβουλευτικού έργου.

κατηγόρησαν τον κ. Γ. Α. Μαγκάκη ως υπεύθυνο για όλα τα γινόμενα σήμερα στο χώρο της Δικαιοσύνης και χαρακτήρισαν τον Πρόεδρο του Αρείου Πάγου κ. Γ. Κωνσταντίνου...

ΑΛΗΘΙΝΕΣ ΑΦΟΡΜΕΣ

Συνέχεια από την 1η σελίδα. ούν το αστάχιο αέριο και να που λάνε σ' αυτές τις τιμές; Σίγουρα όχι.

κόσμο όπου καραδοκεί ο θάνατος... εμφανιζόμενος σε φιάλες, δόνη, προστασίας. Και ο κίνδυνος είναι πολύ μεγαλύτερος...

Η ΒΟΜΒΑ ΣΤΟ ΚΑΣΤΕΛΛΙ

Συνέχεια από την 1η σελίδα. σκεδίου, που στόχο έχει να πλέξει την πολιτική γαλήνη της περιοχής και του Ηρακλείου...

φείων του ΠΑΣΟΚ και αμέσως απομακρύνθηκε με το Ι.Χ. του. Από την ώρα που έλασε το τζάμι μέχρι την στιγμή που έγινε η έκρηξη μεσολάβησαν 2-3 περίπου λεπτά.

ΑΝΑΚΟΙΝΩΣΗ ΤΗΣ Ν.Ε. ΤΟΥ ΠΑΣΟΚ

Αγία της νύχτας η Ν.Ε. του ΠΑΣΟΚ Ηρακλείου εξέδωσε την παρακάτω ανακοίνωση: Η Ν.Ε. Ηρακλείου του ΠΑΣΟΚ καταγγέλλει με αγανάκτηση την εγκληματική ενέργεια που έγινε στα Γραφεία του κινήματος στο Καστέλλι Πεδιάδος από τους γνωστούς — άγνωστους νοσταλγούς της ανομιαλίας.

ΜΑΝΙΑ ΚΩΣΤΟΒΑΣΙΛΗ ΑΝΑΚΟΙΝΩΣΗ ΤΗΣ Ν.Ε. ΤΟΥ ΠΑΣΟΚ

«ASTORIA» CAPSIS HOTEL Σας περιμένουμε να διασκεδάσετε την παραμονή των ΧΡΙΣΤΟΥΓΕΝΝΩΝ

RESTAURANT — ΠΙΑΝΟ — ΚΟΝΑΚΙ — Κοκκίνη Χάνι στο 12ο χλμ. Πρώην «ΑΛΚΥΩΝ»

ΕΥΧΕΣ ΤΟΥ ROTARY Επ' ευκαιρία των Χριστουγέννων και του καινούργιου χρόνου...

«ΚΑΛΛΙΑ» ΦΟΡΕΜΑΤΑ ΓΙΑ ΠΑΧΟΥΛΕΣ Μοντέρνα και κλασικά

Το Διοικητικό Συμβούλιο του Συνδέσμου ΚΟΥΡΕΩΝ KOMMΩΤΩΝ Καταστηματαρχών Νομού Ηρακλείου

Δεν έχουμε προσβούκια! Έχουμε όμως κρημινδομαχουχιδία, ανακαυαλασσομαχουχιδία...

ΣΥΓΚΡΟΤΗΣΗ ΔΙΚΟΚΟΥΣΑΣ ΕΠΙΤΡΟΠΗΣ Π.Ε.Π.Υ.Τ.Ε.Μ ΗΡΑΚΛΕΙΟΥ Η Διοικητική Επιτροπή της Πανελληνίας Ένωσης Πλαστικών Υπομηχανικών Τεχνολόγων...

ΑΦΟΙ ΤΣΑΚΑΛΑΚΗ ΑΝΤΙΠΡΟΣΩΠΟΙ ΟΥΚΥΤΕΛΑΙΩΝ BP ΜΙΝΩΣ 59 ΗΡΑΚΛΕΙΟ — Τηλ. 222-281

ΔΗΜΟΤΙΚΗ ΕΠΙΧΕΙΡΗΣΗ ΥΔΡΕΥΣΕΩΣ - ΑΠΟΧΕΤΥΣΗΣ ΗΡΑΚΛΕΙΟΥ

ΔΙΑΚΗΡΥΞΗ ΔΗΜΟΠΡΑΣΙΑΣ Ο πρόεδρος της ΔΕΥΑΗ Ηρακλείου προκηρύσσει τακτικό μειοδοτικό διαγωνισμό με σφραγισμένες προσηφές και συμπλήρωση τιμολογίου για την προμήθεια χειμερινών ειδών ενδυσεως...

Table with 2 columns: Name and Amount. Includes entries like Α. — 216 Χειμερινά παντοφλάκια ΤΕΡΥΛΕΝ — ΜΑΛΛΙΝΑ...

Table with 2 columns: Country and Amount. Includes entries like Ν. Υόρκης 125,534 128,996, Δ. Γερμανίας 40,317 41,545...

ΑΝΑΚΟΙΝΩΣΗ Προς όλους τους Πράκτορες και Ασφαλισμένους όλων των Ασφαλιστικών Εταιρειών της Κρήτης.

ΧΘΕΣ Σήμερα Αύριο

«ΤΟΣΑ και τόσα χρήματα διαθέτει για διάφορους σκοπούς ο Δήμος. Δεν θα πρέπει ήδη να έχει αποφασίσει να προσφέρει έστω ένα ποσό 150.000 δρχ. στον λαό της Αιθιοπίας».

ΣΥΝΕΧΙΖΕΤΑΙ στην Αίθουσα Τέχνης Ηρακλείου η έκθεση ζωγραφικής του Στέλιου Μαρκατά. Ας σημειώσουμε με την ευκαιρία ότι αυτό το Σαββατοκύριακο θα είναι ανοιχτή από 10.30—1.30 και από 6—10 μ.μ.

ΛΟΓΟΙ ΚΑΙ ΑΝΤΙΛΟΓΟΙ

Συνέχεια από την 1η σελίδα. να υπάρχει και η κατάλληλη α τμόσφαιρα. Η ΜΟΥΣΙΚΗ αυτή αντικαθιστά τη Βυζαντινή μουσική που ήταν η μόνη που υπήρχε στην Ασία...

Ν.Γ. ΠΑΠΑΪΩΑΝΝΟΥ Α.Ε. η νέα αντιπροσωπεία της FIAT. Τώρα που η Fiat Ιταλίας, ανανεωμένη και ισχυρή...

ΠΥΡΑΜΙΔΕΣ Ε.Π.Ε. - ΠΑΝ. ΑΡΓΥΡΑΚΗΣ ΕΚΘΕΣΗ - ΣΥΝΕΡΓΕΙΟ - ΑΝΤΑΛΛΑΚΤΙΚΑ: ΛΕΩΦ. 62 ΜΑΡΤΥΡΩΝ 61 - ΗΡΑΚΛΕΙΟ • ΤΗΛ.: 222475