

ΑΘΗΝΑΓΟΡΑΣ ΜΥΚΟΝΙΑΤΗΣ
Διευθυντής 1946 - 1984
Επιτελής - Διευθυντής
ΑΛΕΞΑΝΔΡΟΣ ΜΥΚΟΝΙΑΤΗΣ
Αρχισυντάκτης
ΕΤΑΥΡΟΣ ΣΤΑΥΡΑΚΑΚΗΣ
Περίοδος Β' - Τμή Φύλλου Δρ. 18
Έτος 37ον - Αριθ. Φύλλου 11.724



ΠΑΤΡΙΣ

ΚΑΘΗΜΕΡΙΝΗ ΠΡΩΤΗ ΒΟΗΘΕΙΑ ΚΡΗΤΗΣ



ΤΕΤΑΡΤΗ 21 ΑΥΓΟΥΣΤΟΥ 1985
ΓΡΑΦΕΙΑ: Θεσσαλονίκης 2 Τ.Θ. 1108
ΤΥΠΟΓΡΑΦΕΙΑ: Λάσκα 7, Μικρατσίου
Διεύθυνση 232-599
Συντάκτης 234-058
Διαχειριστής 282-625
Τηλεφωνική 234-058
ΚΡΑΚΛΙΟΝ - ΚΡΗΤΗΣ

ΓΙΑ ΠΡΩΤΗ ΦΟΡΑ ΘΑ ΛΕΙΤΟΥΡΓΗΣΕΙ ΤΟ ΣΕΠΤΕΜΒΡΗ ΣΤΟ ΒΕΝΙΖΕΛΕΙΟ ΜΕΘΟΔΟΣ ΑΝΙΧΝΕΥΣΗΣ ΑΝΤΙΣΩΜΑΤΩΝ Α.Ι.Δ.Σ.

ΟΔΗΓΙΕΣ ΤΟΥΣ ΑΣΘΕΝΕΙΣ ΜΕ ΕΓΓΡΑΦΟ ΤΟΥ ΥΠΟΥΡΓΕΙΟΥ

Ηλεκτρονικός αναλυτής ο οποίος με την ανοσοενzymική μέθοδο θα έχει τη δυνατότητα να εντοπίζει τα αντισώματα του AIDS στο αίμα, θα εγκατασταθεί και θα λειτουργήσει για πρώτη φορά στο αιματολογικό τμήμα του Βενιζελείου Νοσοκομείου, δημιουργώντας παράλληλα μια ασφαλή υποδομή για τον εργαστήριο κλινικό έλεγχο της ασθένειας με την πρώτη εμφάνιση στην Ελλάδα το 1983.



Αγωγός του ιού είναι το αίμα. Ασφαλέστερος τρόπος μετάδοσης η μετάγγιση αίματος από δότη φορέα του ιού.

DS ασθενών (βιολογικοί θάλαμοι ασφαλείας).
Η Υγειονομική διαφύλαξη του πληθυσμού σύμφωνα με το σχετικό έγγραφο του Υπουργείου, περιλαμβάνει τα εξής μέτρα:

1. Πρέπει να αποφεύγεται η σεξουαλική επαφή με πάσωντες ή ύποπτους για AIDS. Τα άτομα που ανήκουν στις ομάδες υψηλού κινδύνου πρέπει να γνωρίζουν ότι οι πολλαπλοί σεξουαλικοί σύντροφοι αυξάνουν την πιθανότητα να αναπτύξουν AIDS.
2. Να αποκλείονται από την εθελοντική αιμοδοσία τα άτομα που είναι ύποπτα για AIDS (ανήκουν σε ομάδες υψηλού κινδύνου). Οι μεταγγίσεις πρέπει να γίνονται κάτω από αυστηρά κριτήρια μέχρις ότου εφαρμοσθεί ειδική εργαστηριακή μέθοδος ελέγχου.
3. Να ενισχυθεί η εθελοντική αιμοδοσία και να αποφευχθούν μεταγγίσεις αίματος, όπου δεν υπάρχει απόλυτη ένδειξη. Αντικατάσταση των εμπορικών ακεραμάτων παραγόντων πήξης (παράγοντας VIII) από κρυοκαθιζήματα που παρασκευάζονται από ένα και μόνο δότη.
4. Είναι απαραίτητη η χρησιμοποίηση παραγόντων αίματος που έχουν αδρανισθεί προηγουμένως με θέρμανση. Έτσι η στέρηση 10 ωρών σε 60 βαθ. C για τους σε υπέρ κατάρσταση παράγοντες ή θέρμανση στους 60 βαθ. C για δύο εικοσιτετράωρα των λυοφιλοποιημένων παραγόντων κρίνεται απαραίτητη.
5. Οι δότες σπέρματος ή άλλων οργάνων θα πρέπει να υποβάλλονται σε ειδικό εργαστηριακό έλεγχο. Επίσης στα μεταμοσχεύσιμα ανθρώπινα όργανα θα πρέπει να γίνεται ορολογικός έλεγχος ειδικό όταν προέρχονται από νεκρούς δότες.

Το πρώτο βήμα που σήμερα γίνεται στο Βενιζέλειο θα ενταχθεί σε μια γενικότερη προσπάθεια ώστε η μέθοδος ανίχνευσης του AIDS να συμπεριληφθεί υποχρεωτικά στον έλεγχο των αιμοδότητων. Προς το παρόν άτομα που ανήκουν στις ομάδες υψηλού κινδύνου μπορούν να εξετάζονται στα Κέντρα της Υγειονομικής Σχολής Αθηνών και του νοσοκομείου ΑΧΕΠΑ της Θεσσαλονίκης.

Μέχρι τώρα στα αιματολογικά Κέντρα γίνονται έλεγχοι για αντισώματα AIDS (μετά την εκδήλωση και στη χώρα μας των πρώτων κρουσμάτων) μόνο σε περιλαμβανόμενους αιμοδότητων που προέρχονται από ομάδες με υψηλό δείκτη επικινδυνότητας (όμοφυλόφιλοι, τοξικομανείς).

Μόνο στην «Π»

τα κυρίως περιγεννητικές από την μητέρα στο παιδί.
Ο ιός LAV/HTLV-III που θεωρείται ο αιτιολογικός παράγοντας του AIDS έχει απομονωθεί από αίμα, λεμφαδένια, μυελό των οστών, εγκέφαλο, σάλιο και σπέρμα ασθενών με AIDS.

ποείται ο κίνδυνος της ετεροφυλοφιλικής διασποράς.
Σε άλλο σημείο τονίζεται ότι η μεταδοτικότητα του AIDS είναι μικρότερη από την ηπατίτιδα Α και ΝΟΝ - Α ΝΟΝ - Β ενώ μέχρι σήμερα δεν παρατηρήθηκε μετάδοση του AIDS σε νοσηλευτικό προσωπικό Νοσοκομείων.

Τα προφυλακτικά μέτρα που συνιστά το Υπουργείο είναι:
● Απομόνωση των ασθενών με AIDS από άλλους ασθενείς με λοιμώδη νοσήματα.
● Γάντια και ιατρικές μπλούζες είναι απαραίτητα κατά την νοσηλεία των ασθενών και πρέπει να αλλάζονται μετά αμέσως.

● Ιατρικά όργανα ή λοιπά αντικείμενα που έχουν μολυνθεί με εκκρίματα ασθενών πρέπει να αποστειρώνονται κατάλληλα (αποστείρωση ή αυτόκαυστο).
● Αναγκαίο θεωρείται η χρησιμοποίηση ειδικών χώρων για την διερεύνηση υψώντων για ΑΙ-

ΠΡΟΣΤΑΤΕΥΤΙΚΕΣ ΟΔΗΓΙΕΣ ΤΟΥ ΥΠΟΥΡΓΕΙΟΥ ΣΤΟ ΠΡΟΣΩΠΙΚΟ ΤΩΝ ΝΟΣΟΚΟΜΕΙΩΝ
Οδηγίες για τη λήψη προληπτικών — προστατευτικών μέτρων για το νοσηλευτικό και εργαστηριακό προσωπικό των νοσοκομείων σχετικά με το Σύνδρομο της επίκτητης Ανοσοανεπάρκειας (AIDS), συνιστά με σχετικό του έγγραφο που στάλθηκε στα Νοσοκομεία, το Υπουργείο Υγείας και Πρόνοιας.

Στο έγγραφο αναφέρεται, ότι η διασπορά του συνδρόμου (AIDS) ήταν αναπόφευκτη επειδή υπάρχουν άτομα που ανήκουν στις ομάδες υψηλού κινδύνου (ομοφυλόφιλοι, τοξικομανείς, αιμοφιλικό, ερωτικό σύντροφοι ασθενών με AIDS, αφρικανοί και πολυμεταγγιζόμενα άτομα) και Έλληνες που επισκέπτονται περιοχές που ενδημεί το AIDS. Θα πρέπει να σημειωθεί τονίζεται στο έγγραφο του Υπουργείου ότι το AIDS μεταδίδεται:

1. Περνετηρικά: Ο τρόπος αυτός είναι συνήθης στους τοξικομανείς, στους αιμοφιλικούς και σπανιότερα σε περιπτώσεις μεταγγίσης αίματος.
2. Με σεξουαλική επαφή: Η υψηλή συχνότητα σε ομοφυλόφιλους και η αναφορά περιστατικών AIDS σε ερωτικούς συντρόφους ασθενών με AIDS αποδεικνύει αυτόν τον τρόπο μετάδοσης.
3. Με άμεσο επαφή: Είσοδος μικρής ποσότητας αίματος ή άλλων υγρών και εκκρίματων από τις αμυχές του δέρματος ή των βλενογόνων είναι δυνατόν να συμβεί. Η πιθανότητα αυτή είναι μικρότερη απ' ό,τι συμβαίνει με την ηπατίτιδα Β.
4. Με κάθετη μετάδοση: Μέχρι στιγμής έχουν αναφερθεί αρκετές περιπτώσεις AIDS σε βρέφη που οι γονείς τους ανήκουν σε ομάδες υψηλού κινδύνου για AIDS. Ο μηχανισμός όμως μολύνσεων δεν είναι σπάνια γνωστός. Πιστεύεται ότι η μετάδοση γίνει

ΑΠΟ ΤΗΝ ΤΣΕΧΟΣΛΟΒΑΚΙΚΗ ΚΥΒΕΡΝΗΣΗ Τό μετάλλιο τής τιμής στό γιατρό κ. Γ. Παπαμαστοράκη

Τον γιατρό Γιώργο Παπαμαστοράκη, έναν από τους ήρωες της Εθνικής Αντίστασης στην Κρήτη, τιμήσε η Τσεχοσλοβακική Κυβέρνηση, απονέμοντας σ' αυτόν και σε 19 άλλους αντιστασιακούς απ' όλη την Ελλάδα, το μετάλλιο της Τιμής.

Η απονομή έγινε πριν λίγο καιρό στην Αθήνα στη Γενική Συνέλευση της Πανελληνίας Ένωσης Αγώνιστων Εθνικής Αντίστασης (ΠΕΑΕΑ) από την οποία όμως ο κ. Παπαμαστοράκης για λόγους ανωτέρας βίας απουσίαζε.

Το μετάλλιο παρέλαβε η αντιπροσωπεία του Ηρακλείου η οποία εξουσιοδοτήθηκε να το δώσει στον τιμωμένο.

Έτσι σε μια σημαντική τελετή που έγινε την Δευτέρα το βράδυ στα Γραφεία του Παραρτήματος Ηρακλείου της ΠΕΑΕΑ ο κ. Γ. Παπαμαστοράκης παρέλαβε το μετάλλιο από το μέλος του Δ.Σ. κ. Νίκο Βασιλάκη.
Δίνοντας το μετάλλιο στον τιμωμένο ο κ. Βασιλάκης αναφέρθηκε στην 4η σελ.



Ο κ. Παπαμαστοράκης παραλαμβάνει το μετάλλιο τιμής, από τον κ. Βασιλάκη.

ΚΑΤΑΤΕΘΗΚΕ ΑΙΤΗΣΗ ΑΚΥΡΩΣΗΣ ΤΗΣ Γ.Σ. ΤΟΥ ΑΡΚΑΛΙ

Αίτηση ακύρωσης των αποφάσεων της πρόσφατης Γενικής Συνέλευσης του Αγροτοβιομηχανικού Συνεταιρισμού «Αρκάλι» κατέθεσε προχθές στο Ειρηνοδικείο Αρκαλοχωρίου το ένα πέμπτο των μελών του συνεταιρισμού.
Στην αίτηση υποστηρίζεται, ότι δεν τηρήθηκαν οι νόμιμες διαδικασίες που προβλέπει ο νόμος.

1 ΣΕΠΤΕΜΒΡΙΟΥ ΑΡΧΙΖΕΙ ΤΟ ΚΥΝΗΓΙ ΣΤΗΝ ΚΡΗΤΗ

Την Κυριακή 1 Σεπτεμβρίου αρχίζει το κυνήγι στην Κρήτη, σύμφωνα με απόφαση του Υπουργείου Γεωργίας, Σημειώνεται ότι στην υπόλοιπη χώρα η κυνηγετική περίοδος αρχίζει σήμερα.

Η ΜΕΤΑΦΟΡΑ ΤΟΥ ΦΟΡΤΙΟΥ ΤΟΥ «ΑΝΤΖΥ»

ΜΕ υπεύθυνο σήμα του προς το Υπουργείο Εμπορικής Ναυτιλίας και την πλοιοκτηρία εταιρεία, το Κεντρικό Λιμεναρχείο Ηρακλείου καθιστά υπεύθυνη τη δεύτερη για ταχόν ρίπα νση της θαλάσσης περιοχής της Ντία από το φορτίο του πλοίου «ΑΝΤΖΥ».
Στο μεταξύ συνεχίστηκαν και χθες οι προσπάθειες για την αποκάλυψη του πλοίου.
Σημειώνεται για άλλη μια φορά ότι αν δεν μεταφερθεί το καλαμπόκι είναι απίθανο να αλλάξει η κλίση του «ΑΝΤΖΥ».

Με απόφαση του Αρχηγείου ΜΕΤΑΘΕΣΕΙΣ ΚΑΙ ΤΟΠΟΘΕΤΗΣΕΙΣ ΑΞΙΩΜΑΤΙΚΩΝ ΤΗΣ ΑΣΤΥΝΟΜΙΑΣ

ΑΠΟ το Αρχηγείο της Ελληνικής Αστυνομίας ανακοινώθηκαν οι μεταθέσεις των αξιωματικών του Σώματος. Από το Ηράκλειο μετατίθενται και τα μέλη της τοποθετούν οι παρκατοί Αξιωματικοί.
Αστυνομία Α' Ηλίας Μπαμπιλιός, από την Α.Δ. Ακαρώνας, στην Α.Δ. Ηρακλείου.
Αστυνομία Β' Μιχ. Βασιλοπούλου, από το Α.Τ. Αρκαλοχωρίου στο Α.Τ. Μοιρών. Παν. Γουλιόπουλος, από Α.Τ. Νέας Ερυθραίας, στο Α.Τ. Αρκαλοχωρίου, Μ. Δαγκανάκης, στην Α.Δ. Ηρακλείου.
Επιμ. Διαβιτανάκης, από Α.Δ. Ηρακλείου, στο Α.Τ. Περύματος Ρεθύμνου.
Γ. Ζαχαριάδης, από Κ.Δ. Α.Τ. Τ. Αθηνών, στην Α.Δ. Ηρακλείου.

ΟΙ ΕΚΚΡΕΜΕΙΣ ΦΟΡΟΛΟΓΙΚΕΣ ΥΠΟΘΕΣΕΙΣ

Το Εμπορικό Επιμελητήριο ανακοινώνει ότι σύμφωνα με κοινή απόφαση των Υπουργών Δικαιοσύνης και Οικονομικών παρατείνονται μέχρι την 30 Σεπτεμβρίου 1985 οι προθεσμίες που προβλέπονται από τις αποφάσεις περί παροχής διευκολύνσεων για την παροχή εκκρεμών φορολογικών υποθέσεων μεταβίβασης ακινήτων με ανάλλαγμα ή ατρία θανάτου, δωρεές-γονικής παροχής ή προίκες που έληξαν στις 31 Ιουλίου 1985.

ΠΡΟΤΑΘΗΚΑΝ ΑΠΟ ΤΗΝ ΤΡΟΧΑΙΑ Μέτρα για την ομαλή κυκλοφορία των όχημάτων

Μέρα με τη μέρα πληθαίνει ο αριθμός των τροχοφορών που κυκλοφορούν μέσα στην πόλη, με αποτέλεσμα το πρόβλημα της κυκλοφοριακής συμφόρησης να οξύνεται συνεχώς, καθόσον μάλιστα δεν υπάρχουν και έργα υποδομής.
Εκατό χιλιάδες εξακόσια δέκα εννέα (100.619) πάσης φύσεως τροχοφόρα κυκλοφορούν σ' όλο το Νομό Ηρακλείου, σύμφωνα με πρόσφατη έρευνα του Τμήματος Τροχαίας Ηρακλείου που έγινε στα τέλη του Ιουλίου.

Απ' αυτά, τα Ιδιωτικής Χρήσης Επιβατηγά αυτοκίνητα, είναι 20.584. Τα Δημόσιας Χρήσης 675. Τα Λεωφορεία της Αστικής γραμμής είναι 45. Τα Υπεραστικά 106. Τα Σχολικά 80, και τα Τουριστικά 200.

Φορτηγά μέχρι 3,5 τόν. 12.038, και άνω των 3,5 τόν. 4.419. Ομοσπουκίτες είναι 8.039, ενώ τα μοτοποδήλατα 27.334. Στην ύπαιθρο του Νομού κυκλοφορούν 21.968 τρακτέρ.

Τα αυτοκίνητα οδοποιοί (αφ' όνου τον αριθμό των 446, τα βυτιοφόρα είναι 134 και τα πυροσβεστικά αυτοκίνητα 7. Τέλος υπάρχουν και 4.534 ποδήλατα.

Ο μεγαλύτερος αριθμός αυτών (εκτός τα τρακτέρ και τα φορτηγά άνω των 3,5 τόν.) κυκλοφορούν μέσα στην πόλη του Ηρακλείου και ιδιαίτερα το καλοκαίρι δημουργείται αδιεξέρχεται.

Η Δευτέρα και η Παρασκευή επίσης είναι οι ημέρες στις οποίες παρατηρείται μεγάλη κίνηση στο την ύπαιθρο προς το Ηράκλειο.

Η περιφερειακή οδός Ε-90 που θα συνδέει το Λιμάνι με την Εθνική Οδό είναι ένα έργο που θα δώσει πολλές λύσεις. Όμως είναι αρκετά μακρόχρονο. Κατά καιρούς έχουν παρθεί κι άλλα μέτρα, όπως η απαγόρευση της κυκλοφορίας εντός των οχημάτων άνω του τον., καθορισμός νέων μονόδρομων καθώς και χώρων που απαγορεύεται η στάθμευση.

Όλα αυτά τα μέτρα όμως δεν αποδίδουν είτε γιατί δεν εφαρμόζονται είτε γιατί αποδίδονται ανεπαρκώς. Αυτή τη στιγμή και πριν δημιουργηθούν έργα υποδομής, δύο πράγματα είναι αναγκαία να προχωρήσουν.

α. Η δημιουργία δημοτικών πάρκινγκ για δίκυκλα και τετράτροχα, και

β. Η φρενιτή σηματοδότηση δρομικών ιδιαίτερα μεγάλη κίνηση. Το Τμήμα Τροχαίας Ηρακλείου



Ο κόμβος Ηροδού - Ικάρου, στην οποία απαραίτητη είναι η τοποθέτηση φωτεινών σηματοδότηων.

ΑΠΑΣΧΟΛΕΙ ΤΟΥΣ ΑΡΜΟΔΙΟΥΣ

Τους αρμόδιους φορείς απασχολεί φυσικά, σοβαρό αυτό το πρόβλημα.

Η περιφερειακή οδός Ε-90 που θα συνδέει το Λιμάνι με την Εθνική Οδό είναι ένα έργο που θα δώσει πολλές λύσεις. Όμως είναι αρκετά μακρόχρονο. Κατά καιρούς έχουν παρθεί κι άλλα μέτρα, όπως η απαγόρευση της κυκλοφορίας εντός των οχημάτων άνω του τον., καθορισμός νέων μονόδρομων καθώς και χώρων που απαγορεύεται η στάθμευση.

Όλα αυτά τα μέτρα όμως δεν αποδίδουν είτε γιατί δεν εφαρμόζονται είτε γιατί αποδίδονται ανεπαρκώς. Αυτή τη στιγμή και πριν δημιουργηθούν έργα υποδομής, δύο πράγματα είναι αναγκαία να προχωρήσουν.

α. Η δημιουργία δημοτικών πάρκινγκ για δίκυκλα και τετράτροχα, και

β. Η φρενιτή σηματοδότηση δρομικών ιδιαίτερα μεγάλη κίνηση. Το Τμήμα Τροχαίας Ηρακλείου

ΙΣΤΟΡΙΕΣ ΤΟΥ ΧΩΡΙΟΥ ΤΟ ΘΑΥΜΑ ΤΗΣ ΜΕΓΑΛΟΧΑΡΗΣ

ΤΟΥ Κ. ΚΩΣΤΗ ΦΡΑΓΚΟΥΛΗ - Άντιοι — 3ον —

Τι να πει, που το μυαλό της είχε σταματήσει με ό,τι έβλεπε κι άκουσε και δεν μπορούσε να πει λέξη. Ούτε ναι, ούτε όχι. Νόμιμος έσφακός πως είχε βρεθεί μπροστά σ' ένα μεγάλο σταυροδρόμι και δεν εκάθε προς τα πού να τραβήξει. Ανατολικά ή δυτικά. Εκείνη πήγε στην Τήνη να βρει συντεκνο για το παιδί της και τώρα της λήθαψε ούζυγος. Και σκεπτόμενη αμυχανή, α φηρημένη, έρμιο του περμιέ νου της, χωρίς να μπορεί να πάρει καμία απόφαση.

Πάνω σ' αυτό, επενέβη πάλι ο παπός.

— Πρώτη φορά, είπε, μου τι χαινέι τέτοια περίπτωση. Πρέπει όμως να διαλέξετε τι θέλετε να γίνει. Και κούτσατε τη γυναίκα, που θα έκοβε την κρίση.

Εκείνη όμως εξακολούθησε να νομίζει πως όλα γύρω της ήταν μια φαντασία, ένα όνειρο που το ζούσε στον ύπνο της κι όχι μια ζωντανή πραγματικότητα. Ένας κόμπος είχε ανεβεί στο λαιμό της και δεν την άφηνε να μιλήσει σ' αυτόν κατάλαβε τι της ζητούσε ο άντρας, που είχε γνωρίσει μόλις την προηγούμενη μέρα στο καράβι. Ασυμπίθητα έριξε πάνω του τα μάτια της και τον κούτσατε για πρώτη φορά σαν άντρα.

Τον ετίρισε καλό για σύντεκνο, γιατί θα χωρίζανε μετά τη βάρφτιση. Θα τραβούσανε ο καθένας το δρόμο του, εκείνη θα γύριζε στο χωριό να συνεχίσει την κρημνή ζωή της χήρας κι ο Θεός ξέρε αν τότε ξανάβλεπε. Μα για σούζυγος ήτανε σοβαρό ζήτημα, που δεν μπορούσε να τ' αποφασίσει έτσι στο άμε ορήσει. Θέλει σκέψη νηφάλια, ήρεμη κι όχι να τρέξει σαν τρελλοκόριτο με άπρηχο μυαλό, ναρπαξέει μια ευκαιρία κι ύστερα να το μετανιώσει, όπως έκανε ο παπός.

Εκείνη ήτανε φρόνιμη, γνωστική, και ποτέ δεν είχε γνωρίσει σφοδρή και λόγο για το παρσάμ κρό σται χωριανούς της.

Ύστερα, ήτανε και το άλλο. Που δεν είχε συλλογιστεί ποτέ της ώσπου την ώρα εκείνη να ξαναπατηθεί. Ήτανε όμορφη γυναίκα, νέα, φανίση, σοβαρή, και πολλοί θα θέλανε να της βγάλουνε τα μαύρα και να της ε-

ναφέρουνε στον κόσμο. Εκείνη όμως έμενε ξεκαρτερ σαν πηλιγυ μόνι τρυφάου που εχασε το ταίρι της. Είχε παρνεμένη από έρωτα κι αυτό έκανε μεγαλύτερη την πληγή της...

Το ύποληψιό της που λειτουργήσε τη στιγμή εκείνη με τον δικό του αυτοματισμό, έφερε χωρίς να το θέλει, στο μυαλό της σαν αστραπή, την παράξενη σκέψη, πως το ιδεώδες θα ήτανε να γίνονταν και το δύο. Και γάμμος, και συντεκνο. Μα την εδωμάξε γιατί το ένα μυστήριο της Εκκλησίας δεν επιτρέπει το άλλο. Ο συντεκνος λογαριάζονται από την ώρα της βάρφτισης στενοί συγγενείς ο Δεσπότης δεν διδέ «θέλημα» να παντρευτούνε. Κι αν πάλι γίνει πρώτα ο γάμος σπάνια, ή ποτέ, οι γονείς γίνονται νανοί για τα παιδιά τους...

— Λάγε Μαρία, λοιπόν, ζανταίπε ο άντρας το κοπέλι και να γονεύσει συντεκνο, όπως λέγ' εμείς που το κοιμώμαρσ στην Κρήτη. Να κάμουμε κοιμώμαρσ κι οχι παντρενιό, ελάνγη. Για κείνο ήρθα στη Μεγαλόχαρη. Δεν ήπνε παρακάλεσο 'γω πότε μου να μου δώσω άντρα, είτε και το μάγουλό της γενήκανε σαν τριαντάφυλλο.

— Η Χάρη της Παναγίας σου πέμπει σούζυγο, και κέμει το θέλιμά της, είτε παρνενιό ο παπός για να δώσει κάποιο πέλοσ στο αναπάντεχο πρόβλημα. Δεν θα 'φτανε τα πράγματα έτσι αν δεν το 'θελε, συμπληρώσε, μ' επίσημη φωνή, που ηχούσε υποβλητικά μέσα στο Ναό. Και γύρισε το πρώτο βλέμμα του στην εικόνα της Μεγαλόχαρης με τις μυριάδες τα θαύματα. Μήπως θαύμα δεν είχε αρχίσει να γίνεται κι εκείνη την ώρα με τον άντρα και τη γυναίκα που είχε μπροστά του;

(Αύριο το τέλος)

Κωστής Φραγκούλης.

« Π Ε Τ Α Λ Ο »
NIGHT CLUB — RESTAURANT
Κάθε βράδυ
ΜΑΡΙΑ ΣΟΥΛΤΑΤΟΥ
Με την καταπληκτική φωνή
RESERVE 821687

ΑΝΑΚΟΙΝΩΣΗ
Το ΚΕΝΤΡΟ ΠΑΡΑΛΑΒΗΣ ΕΛΑΙΟΛΑΔΩΝ
ΤΗΣ Α.Ε. ΕΛΑΓ'Σ ΗΡΑΚΛΕΙΟΥ
Ανακοινώνει
προς τους παραγωγούς ότι από 6)8)85 άλλαξαν
οι αριθμοί των τηλεφώνων από 281620 σε 250-969 και από 284200 σε 250976.

ΔΙΑΚΟΠΕΣ !!!
ΚΕΝΤΡΟ ΚΡΟΥΑΖΙΕΡΑΣ
PANCRETA HOLIDAYS
ΠΑΠΑΛΕΞΑΝΔΡΟΥ 4, ΗΡΑΚΛΕΙΟ
Τηλ. 223753, 223754
14 ΚΡΟΥΑΖΙΕΡΟΠΛΟΙΑ:
Για: ΕΛΛΗΝΙΚΑ ΝΗΣΙΑ, ΙΤΑΛΙΑ, ΓΙΟΥΓΚΟΣΛΑΒΙΑ, ΤΟΥΡΚΙΑ, ΑΙΓΥΠΤΟ, ΙΣΡΑΗΛ, στην διάθεσή σας
Από Ηράκλειο κάθε: Τρίτη, Τετάρτη, Σάββατο.
7 ΗΜΕΡΕΣ ΑΠΟ 50.000 ΔΡΧ.
Εύκολες διακοπές για τον δυσκολότερο πελάτη.

Ο κ. ΝΟΜΑΡΧΗΣ ΕΠΙΘΕΩΡΗΣΕ ΤΗΝ ΠΑΝ)ΚΗ ΚΛΙΝΙΚΗ

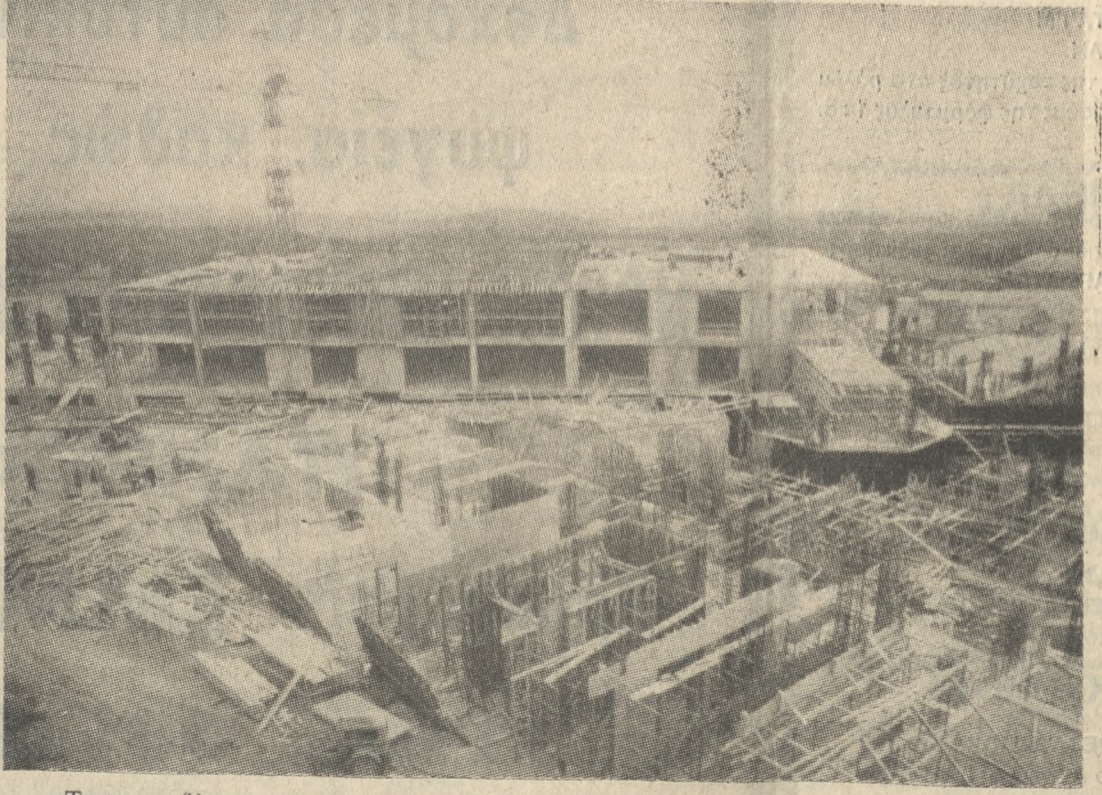

Τις συνεχιζόμενες εργασίες στο χώρο της Πανεπιστημιακής Κλινικής επιθεώρησε χθες το πρωί ο Νομάρχης Ηρακλείου κ. Κυριάκος Γεωργιάδης, συνοδευόμενος από τον κ. Νομάρχη, από την υπογραφή της σύμβασης με το Ελληνικό Δημόσιο, είναι να παραδώσει το Νοσοκομείο μέχρι τις 10-10-1986.

ΜΕΤΑΦΟΡΑ ΙΑΤΡΕΙΟΥ
Το ιατρείο του οφθαλμιάτρου Ιωάν. Δασκαλάκη μεταφέρθηκε στην οδό Τυλλισίου 2 (πάρδος λ.σ.φ. Καλοκαιρινό) Καμαράκι απέναντι Φαρμακείου Κανακίτης.
Τηλ. 283995 236207

ΒΕΚΚΑ
Λάλαντικά
τηλ. 242880

Λοιγώνια

ΣΥΓΧΑΡΗΤΗΡΙΑ

ΣΤΟ Θανάση Μαρή που γράφει με επιτυχία τις μεταπτυχιακές σπουδές στη Φυσική — και μαζί στο Πανεπιστήμιο του SU RREG της Αγγλίας ευχόμεστε μεγάλη σταδιοδρομία και επισημονική εξέλιξη.

Κάποιοι καλοί του φίλοι

ΕΥΧΑΡΕΣΤΗΡΙΟΝ

Το Διοικητικό Συμβούλιο του εθνικού Φιλολογικού Ταμείου Αγίας Τριάδος Ηρακλείου, εκφράζει τους θερμούς του ευχαριστίες προς την κ. Ελευθερία Τριδάκη για την εκ 10.000 δραχμών δωρεάν της οπέρ των συστατικών γερώντων και εις μνήμην του αδελφού της Αντωνίου Αζλαδά.

ΜΕΛ.ΓΑΜΟΙ

Γνωστοποιείται σύμφωνα με το άρθρο 1369 του Αστικού Κώδικα ότι:

Ο Ζωηροάντωνης Δημήτριος του Σαυρανού και της Σάντας το γένος Παρτσάληδης που γεννήθηκε στη Δράμα και κατοικεί στην Αθήνα και η Ρουμπελάκη Χαρούλα του Γεωργίου και της Νίχης το γένος Αντωνογιάννη και που γεννήθηκε και κατοικεί στο Ηράκλειο θα παντρευθούν και ο γάμος θα γίνει στο Ηράκλειο.

Ο Νικόλαος Πατεράκης, του Πέτρου και της Μαρίας, το γένος Δουρμυαντζή, που γεννήθηκε στη Σίφια και μένει στο Ηράκλειο και η Μαργαρίτα Χατζηδάκη, του Θεοδοσίου και της Χαρίκλειας, το γένος Μιχαήλ, που γεννήθηκε στην Αθήνα και μένει στο Ηράκλειο πρόκειται να παντρευτούν και ο γάμος θα γίνει στο Ηράκλειο.

Ο Τσακαράκης Δημήτριος του Ελευθερίου και της Μαρίας το γένος Γαλιτά που γεννήθηκε και κατοικεί στο Ηράκλειο και η Μαργαρίτα Ελένη του Ευαγγέλιου και της Μαρίας το γένος Λιοδάκη που γεννήθηκε και κατοικεί στο Ηράκλειο θα παντρευτούν και ο γάμος θα γίνει στο Ηράκλειο.

Ο Γεώργιος Σπυριδάκης του Στέλιου και της Μαρίας το γένος Χριστοδουλάκη που γεννήθηκε στις Άσπες και κατοικεί στο Ηράκλειο και η Σοφία Παπουτσάκη του Εμμανουήλ και της Ειρήνης το γένος Παπαδάκη που γεννήθηκε και κατοικεί στο Ηράκλειο θα έρθουν σε γάμο που θα γίνει στο Ηράκλειο.

ΑΠΟΣΤΑΣΙΑ ΙΑΤΡΟΥ

Το Μικροβιολογικό Εργαστήριο Μιχ. Χωνιάτη θα παραμείνει κλειστό λόγω διακοπών, μέχρι και 8 Σεπτεμβρίου.

ΕΥΧΑΛΟΓΟΣ «ΟΙ ΦΙΛΟΙ ΤΩΝ ΖΩΩΝ»

ΑΝΑΓΝΩΡΙΣΜΕΝΟ ΣΥΜΒΑΤΕΙΟ

ΑΝΑΚΟΙΝΩΣΗ

Το Διοικητικό Συμβούλιο, ύστερα από τα έντονα δημοσιεύματα των τελευταίων ημερών στον τοπικό τύπο, για τη θανάτωση με δόξα της πρόποσης οικιακών και κτηνοτροφικών σκύλων, από άγνωστο μέχρι στιγμής άτομο, και ύστερα από τα ευρήματα σημειολογικού γένους ότι, ειδικότερα τους τελευταίους μήνες, εφαρμόζεται και πάλι η «μεθόδος της σφαλας» που έχει εκθέσει διεθνώς η χώρα μας και συνεπώς γεται ποικίλας κινήσεις όχι μόνο για τα ζώα αλλά και για ανθρώπους.

Αποφασίζει να διαμαρτυρηθεί εντονότερα προς όλες τις ε

ΜΝΗΜΟΣΥΝΟΝ

Την Παρασκευή 23 Αυγούστου στις 8 το πρωί στον Ι.Ν. του Τιμίου Σταυρού Σάρχου Μολεβιζίου θα τελεστεί με Ετήσιο μνημόσυνο στην μνήμη του αγαπημένου μας και αδελφού αδελφού

ΙΣΑΝΝΗ ΜΑΝ. ΣΤΡΑΤΑΚΗ

Παρακαλούμε όσους θα ήθελαν να τον τιμήσουν με την παρουσία τους να παραβρεθούν.

Οι αδελφοί: Γεώργιος και Γιάννουλα Στρατάκη, Μιχάλης και Ελένη Τραπεζαράκη Χρυσούλα Στρατάκη.

ΑΣΤΡΟΛΟΓΟΣ ΠΑΡΑΨΥΧΟΛΟΓΟΣ

Διπλωματούχος μετά χρυσού βραβείου

Τηλεπικοινωνίες

«ΜΑΝΟΣ»

Γυναικεία Εφαρμογές και Μηνιαίου 4

α' όροφος. Δέχεται καθ' εκάστη 9—2 μ.μ. και 5—8 μ.μ. Προσεχώς τηλεφώνω.

SHARP

AIR CONDITIONERS

ΕΜΜ. ΔΗΜΟΣΘ. ΤΣΑΜΠΟΥΡΑΚΗΣ

Βύρωνος 1 (Πλ. Αγ. Δημητρίου) ΗΡΑΚΛΕΙΟ

Τηλ. 237010

ΚΙΝΗΜΑΤΟΓΡΑΦΟΙ

ΡΟΜΑΝΤΙΚΑ

Η Ανταρσία του Πάουντι ΓΑΛΛΕΣΙΑΣ
Μητ' στρήτ χορεύοντας στον όρθιους
ΑΙΓΛΗ
Η Τάξη του '84
ΗΡΟΔΟΤΟΣ
Άλλοι παπας άλλοι τα ράσα
ΑΜΟΡΕ

Ο πιο γρήγορος μπάσος της Ανατολής

ΠΑΛΛΑΣ

Τούρπιμο Τάιμ

ΑΝΔΡΟΜΕΔΑ

Δυναστεία καθαράτων

ΚΡΟΝΟΣ

Σεισμός στο κρεβάτι μου

ΟΡΦΕΑΣ

Απόλο χαδί

«ΑΝΤΥΑΝΝΑ»

Ταξίδι ο άσος της κόντρας

ΚΡΕΤΑ ΔΡΙΒΕΙΝ

Η Άννα το κορίτσι του έρωτα

«ΣΙΝΕ ΝΤΡΑΙΒΙΝ»

Πρωτόβγαλτες στον έρωτα

ΦΑΡΜΑΚΕΙΑ

Ανοικτά όλο το 24ωρο

Από 08.00—24.00

Από 08.00—22.00

Από 08.00—20.30

Από 08.00—24.00

Από 08.00—20.30

Από 08.00—24.00

Από 08.00—20.30

Από 08.00—24.00

Από 08.00—20.30

Από 08.00—24.00

Από 08.00—20.30

Από 08.00—24.00

Από 08.00—20.30

Από 08.00—24.00

Από 08.00—20.30

Από 08.00—24.00

Από 08.00—20.30

Από 08.00—24.00

Από 08.00—20.30

Από 08.00—24.00

Από 08.00—20.30

Από 08.00—24.00

Από 08.00—20.30

Από 08.00—24.00

Από 08.00—20.30

Από 08.00—24.00

Από 08.00—20.30

Από 08.00—24.00

Από 08.00—20.30

Από 08.00—24.00

Από 08.00—20.30

Από 08.00—24.00

Από 08.00—20.30

Από 08.00—24.00

Από 08.00—20.30

Από 08.00—24.00

Από 08.00—20.30

Από 08.00—24.00

Από 08.00—20.30

Από 08.00—24.00

Από 08.00—20.30

Από 08.00—24.00

Από 08.00—20.30

Από 08.00—24.00

Από 08.00—20.30

Από 08.00—24.00

Από 08.00—20.30

Από 08.00—24.00

Από 08.00—20.30

Από 08.00—24.00

Από 08.00—20.30

Από 08.00—24.00

Από 08.00—20.30

Από 08.00—24.00

Από 08.00—20.30

Από 08.00—24.00

Από 08.00—20.30

Από 08.00—24.00

Από 08.00—20.30

Από 08.00—24.00

Από 08.00—20.30

Από 08.00—24.00

Από 08.00—20.30

Από 08.00—24.00

Από 08.00—20.30

Από 08.00—24.00

Από 08.00—20.30

Από 08.00—24.00

Από 08.00—20.30

Από 08.00—24.00

Από 08.00—20.30

Το Κρατικό

ΤΟ ΠΕΡΙΣΚΟΠΙΟ ΤΟΥ ΡΕΠΟΡΤΕΡ

Τετάρτη 21 Αυγούστου 1985

ΕΡΤ 1

4.40 Παραμύθια της κόκκας

4.55 Κινούμενα σχέδια

5.15 Στο χώρο του ελληνικού κινηματογράφου

5.45 Αθλητισμός

6.30 Ειδήσεις

6.45 Μουσικόγραμμα

7.30 Περίσκοπιο

8.05 Σταυρόλεξο

9.00 Ειδήσεις

9.45 Το πάρκινγκ

10.20 Σόκουν

11.00 Θέματα και βιβλία

12.00 Ειδήσεις

ΕΡΤ 2

5.00 Παιδικό πρόγραμμα

5.30 Καρναβάλι

6.00 Ειδήσεις

6.30 Σπορ

7.30 Μουσικό πρόγραμμα

8.00 Αγνώστη ελληνική φύση

8.30 Αισιμίες

9.30 Ειδήσεις

12.00 Ειδήσεις

ΕΡΤ 2 — ΡΣ ΗΡΑΚΛΕΙΟΥ

Τετάρτη 21-8-85

05.55 Δίκτυο

07.15 Καλημέρα με τραγούδια

07.50 Δίκτυο

08.15 Ειδήσεις

08.30 Ίσως σας ενδιαφέρουν

09.00 Δίκτυο

10.05 Η Κρήτη μέσα από κείμενα

Ελληνική και ξένων περιηγητών

10.20 Κρητικές κοντιλιές

10.40 Δίκτυο

11.05 Συζητώντας μαζί σας

11.45 Δίκτυο

12.05 Συζητώντας μαζί σας

12.30 Ένα μικρότερο τραγούδι

13.00 Ειδήσεις

13.05 Ίσως σας ενδιαφέρουν

13.30 Κρητικά συγκροτήματα

14.00 Δίκτυο

15.10 Ξένες γλώσσες

15.30 Δίκτυο

17.45 Απογεύμ. περιπάσιο

18.00 Στο ακαμίνι του

κατηφορισμένου

18.15 Κρητικά τραγούδια

19.00 Δίκτυο

19.05 Με το υπεραστικό

λεωφορείο

19.30 Δίκτυο

20.00 Ειδήσεις τραγουδιές

20.30 Αστυνομική βιβλιοθήκη

21.00 Δίκτυο

21.30 Ειδήσεις

21.45 Δίκτυο

21.45 Δίκτυο

21.45 Δίκτυο

21.45 Δίκτυο

21.45 Δίκτυο

21.45 Δίκτυο

21.45 Δίκτυο

21.45 Δίκτυο

21.45 Δίκτυο

21.45 Δίκτυο

21.45 Δίκτυο

21.45 Δίκτυο

21.45 Δίκτυο

21.45 Δίκτυο

21.45 Δίκτυο

21.45 Δίκτυο

21.45 Δίκτυο

21.45 Δίκτυο

21.45 Δίκτυο

21.45 Δίκτυο

21.45 Δίκτυο

21.45 Δίκτυο

21.45 Δίκτυο

21.45 Δίκτυο

21.45 Δίκτυο

21.45 Δίκτυο

21.45 Δίκτυο

21.45 Δίκτυο

21.45 Δίκτυο

ΕΠΙΒΑΤΗΓΑ

ΤΟ ΠΕΡΙΣΚΟΠΙΟ ΤΟΥ ΡΕΠΟΡΤΕΡ

Τετάρτη 21 Αυγούστου 1985

ΕΡΤ 1

4.40 Παραμύθια της κόκκας

4.55 Κινούμενα σχέδια

5.15 Στο χώρο του ελληνικού κινηματογράφου

5.45 Αθλητισμός

6.30 Ειδήσεις

6.45 Μουσικόγραμμα

7.30 Περίσκοπιο

8.05 Σταυρόλεξο

9.00 Ειδήσεις

9.45 Το πάρκινγκ

10.20 Σόκουν

11.00 Θέματα και βιβλία

12.00 Ειδήσεις

ΕΡΤ 2

5.00 Παιδικό πρόγραμμα

5.30 Καρναβάλι

6.00 Ειδήσεις

6.30 Σπορ

7.30 Μουσικό πρόγραμμα

8.00 Αγνώστη ελληνική φύση

8.30 Αισιμίες

9.30 Ειδήσεις

12.00 Ειδήσεις

ΕΡΤ 2 — ΡΣ ΗΡΑΚΛΕΙΟΥ

Τετάρτη 21-8-85

05.55 Δίκτυο

07.15 Καλημέρα με τραγούδια

ΜΙΚΡΕΣ ΑΓΓΕΛΙΕΣ • ΜΙΚΡΕΣ ΑΓΓΕΛΙΕΣ • ΜΙΚΡΕΣ ΑΓΓΕΛΙΕΣ • ΜΙΚΡΕΣ ΑΓΓΕΛΙΕΣ

ΔΙΑΦΟΡΑ

ΧΑΘΗΚΕ σκύλος ράτσας Γιούρα χρώματος μαύρο αρσενικό περίπου 3 χρόνων ακούων στο όνομα Αράρης, από περιοχή Αβδού Πεδ. Παρακαλείται ο ευρών ό- πως τηλεφωνήσει στο 761094, 281414, 220257 και αμοιφθήσε- τε με 20.000.

ΕΠΙΣΚΕΥΑΙ Επαγγελματιών οικιακών Ψυγείων Αφοι Χαριωνίτη Αναγώνων 61, Ηράκλειο Κρήτης Τηλ. 241097

ΕΧΕΤΕ ανάγκη από εργασία; Εί- σε δημοσίως υπάλληλος και θέ- λετε να διπλοσώσετε το εισόδη- μά σας; Ελάτε επί της οδού 1821 αρ. 91, 4ος όροφος τηλ. 286933 5-8 μ.μ. καθημερινά.

ΕΙΣΤΕ υπάλληλος ή άνεργος κυ- ρία ή κύριος, σας προσφέρω ε- πεκτερωθείσα εργασία. Πληρο- φορίες τηλ. 282061.

ΑΝ ΘΕΛΕΤΕ να αγοράσετε οικο- πέδο οικοδομικό και δεν φτά- νουν τα λεφτά σας, ελάτε να το αγοράσουμε μαζί. Πληροφ. τηλ. 244218 (απογευματινές ώρες).

ΕΠΙΣΚΕΥΑΖΟΜΕ ΣΤΟ ΣΠΙΤΙ ΣΑΣ: Τηλεράσεις, ραδιοφωνητόφωνα, Πικ-απ, STE REO και άλλα. Ταχεία εξυπηρέτ- ση. Τιμές χαμηλές. Τηλ. 286683 (Δ519) 1-10

ΕΥΡΕΘΗ και φυλάσσεται στα γραφεία μας ζεύγος κλειδιών σε μικρή δερματίνη θήκη. Ο απλός σας ως τα παραλάβει από τα γρα- φεία μας, Θεσσαλονίκης 2.

ΕΚΛΑΪΗ Βόσπια χρώματος μωβ με αρ. κυκλοφορίας ΗΚ 176 από Μάλια. Παρακαλείται όποιος γνω- ρίζει κάτι ως τηλεφωνήσει στο 221653.

ΑΝΑΛΑΜΒΑΝΩ πάσης φύσεως υ- δραυλικές εγκαταστάσεις, επισκε- υές και απορροφεί. Τηλ. 233348 κ. Νικίττα.

ΑΠΛΑΣΤΩΗ φάκελος δερμάτι- νος με ταυτότητες, βιβλιάρια α- σθενοειών και άλλα χαρτιά προσυ- πίκτες αξίας. Ο ευρών να τηλεφω- νήσει στο 233122 κ. Τζανιδάκη Ιωάννη ή να τα παραδώσει στο Τμήμα Ασφαλείας Ηρακλείου.

ΧΑΘΗΚΕ σκύλι ράτσας Κόλεϊ (Λάσση) που σκούει στο όνομα Ντίκ. Είναι χρώματος καφέ με μαύρη ουρά και όσπρο περιλαί- μιο. Παρακαλείται ο ευρών να τηλεφωνήσει 231768 ή 232875 και θα αμοιφθεί.

ΑΝΑΛΑΜΒΑΝΩ παντός είδους ε- πιπλοές και υφασμάτινα ντουλα- πιά, ντουλάπες, λουστραρίσματα τα επίπλων καθώς και σθλαγές χρωμάτων ως και βαφές οικιακών υφασμάτων. Τηλ. 286932.

ΚΑΘΗΓΗΤΡΙΑ των Μαθηματι- κών με φροντιστηριακή πείρα πα- ραδίσει μαθήματα σε μαθητές Δημοτικού - Γυμνασίου - Λυκεί- ου. Τηλ. 222788.

ΑΓΓΛΙΚΑ μαθήματα για μαθητές κάθε ηλικίας - αρχάριους ή προ- χωρημένους. Ιδιαίτερο σύστημα ανασής και προόδου για όσους δυσκολεύονται. Αναλαμβάνονται σπουδαστές Γυμνασίου ή Λυκεί- ου που στερών καθώς και φοιτή- τες Αγγλοφώνων Ανωτέρων Σχο- λών εξωτερικού, ιδιαίτερα στη σύνταξη. 1-2 άτομα ανά ΓΡΟΥΠ. Επίσης εκδίδονται Με- ταφράσεις και Αλληλογραφία δα- κτυλογραφημένα. Τηλ. 288541.

ΚΑΘΗΓΗΤΡΙΑ Γαλλικής Φιλολο- γίας - Γλωσσολογίας, διπλωμα- τούχος του Παν/μιου της Σορ- βόνης, παραδίσει μαθήματα. Πλη- ροφ. 10-12 κάθε μέρα στο 223 872.

ΔΕΣΠΟΙΝΗΣ καθηγήτρια Γαλλι- κής παραδίσει ιδιαίτερα κατ' οί- κον, 500 δρχ. ή ώρα. Ειδικά γκουρπ επαναεξετάσεων μαθη- τών Γυμνασίου - Λυκείου 300 ε- κπαιστος. Τηλ. 235718 από 9-11 μόνο σήμερα.

ΜΑΘΗΜΑΤΙΚΑ, Φυσική, Χημεία, από μαθησιακό με πολυετή φρο- ντιστηριακή πείρα παραδίδονται σε μαθητές Γυμνασίου - Λυκείου. Εργασία υπεύθυνη, τιμές λογικές. Τηλ. 232077.

ΜΑΘΗΜΑΤΙΚΟΣ και Φιλόλογος Καθηγητής με φροντιστηριακή πείρα αποκλειστικά στην Αθήνα, παραδίσει ιδιαίτερα μαθήματα και σε μικρά γκουρπ, αναλαμβάνο- ντας υπεύθυνα προετοιμασία μαθητών για την επόμενη χρονιά επαναεξετάσεων και προετοιμα- σία υποψηφίων στην 1η, 4η και 3η Δεσμη. Πληροφορίες: Επτα- νήσου 27 Μασσαχίας τηλ. 281- 501 7-8 απόγευμα. 281846, 8-10 πρως και 5-7 απόγευμα. 084123861 Σαββατοκύριακο.

ΕΝΟΙΚΙΑΖΕΤΑΙ αγροτεμάχιο 3 στρεμμάτων στη θέση Φέριμα 1ε ραπέρας κοντά στη θάλασσα, ιδανικό για θερμκήπια. Τηλ. 0842/61266 κ. Παντίε, 8-10,30 π.μ. και 5-7 μ.μ.

ΕΝΟΙΚΙΑΖΕΤΑΙ δύο καταστή- ματα στην Καλλιπόλεως 69, πε- ριοχή Ατσολένιο. Τηλ. 232697 ή 0895/41337.

ΕΝΟΙΚΙΑΖΕΤΑΙ Ζαρί μικρό σε πολυκατοικία στον Μασταρμα, για τριμελή το πολύ οικογένεια. Πληθον όλα τα σχολεία και συ- κοινωνία. Τηλ. 224104 ώρες πρωί και απογευμα.

ΕΝΟΙΚΙΑΖΕΤΑΙ ισόγειο διαμέ- ριο στη Ρενίρη 11. Πληροφ. στο τηλ. 224671.

ΕΝΟΙΚΙΑΖΕΤΑΙ Ζαρί στην οδό Αλεξανδρίας 8 (πλάτ. Ατσαλέ- νιο). Αποκλείονται οι εργνήδε- υές. Πληροφ. εντός.

ΕΝΟΙΚΙΑΖΕΤΑΙ καινούριο δια- μέρισμα τριών δωματίων ρετιρέ, κοντά στην πλατ. Κόρακα, σε φοιτητικές Παν/μιακές Σχολές. Τηλ. 220072 ώρες 11-6 μ.μ.

ΕΝΟΙΚΙΑΖΕΤΑΙ επαγγελ- ματική στέγη στο κέντρο του Ηρακλείου, 55 τ.μ. ρετιρέ 3ος όροφος. Πληρ. τηλ. 283086 και 235740, ώρες γραφείου.

ΕΝΟΙΚΙΑΖΕΤΑΙ από 1η Σεπτεμβρίου μεμονωμένα κάθε όροφος και ολοκλή- ρο το κτίριο της Κληνικής «Μεγαλόαρχης» στην οδό Μονοφάτου 8 αποτελείο μενο: α) από δύο ισόγεια μαγαζιά 40 τ.μ. και μια μεγάλη είσοδο, 2) δύο ο- ρόφους 350 τ.μ. ο καθε- νας, 3) δύο ημιτελείς ορό- φους του ίδιου εμβαδού. Πληροφ. τηλ. 222550 και 286853.

ΕΝΟΙΚΙΑΖΕΤΑΙ σπιτι επιπλω- μένο για 7 μήνες σε χαμηλή τιμή. Περιοχή Αγ. Ειρήνη Σηλίας. Τηλ. 231493.

ΕΝΟΙΚΙΑΖΕΤΑΙ κατάστημα 25 τ.μ. παρόδου Λεωφ. Καλοκαίρι- νού, έναντι φούρνου Παναγής, οδός Βαβαλάων 9. Τηλ. 287069.

ΕΝΟΙΚΙΑΖΕΤΑΙ διαμέρισμα 5 δωματίων β' ορόφου στην οδό Βικέλα 15 κατάλληλο για επαγγε- λματική στέγη - γραφεία. Πληρ. τηλ. 280139, 225242.

ΕΝΟΙΚΙΑΖΕΤΑΙ 2 διαμερίσμα- τα ένα Ζαρί και ένα Ζαρί στη θέση Αμνισός. Σπίσιος υπαγόιο 100 τ.μ. Γερμανική 57, Ηρά- κλειο. Τηλ. 0891/22240.

ΕΝΟΙΚΙΑΖΕΤΑΙ διαμέρισμα επι- πλωμένο για τρεις φοιτητρίες. Τηλ. 242335.

ΕΝΟΙΚΙΑΖΕΤΑΙ επιπλωμένο δω- μάτιο σε κεντρικό μέρος μόνο για εργαζόμενη κοπέλα ή κυρία. Τηλ. 281985 από 8-9 π.μ. και 11-6 μ.μ.

ΕΝΟΙΚΙΑΖΕΤΑΙ διαμέρισμα 5άρι για επαγγελματική στέγη, στην γωνία Αβερύφ - Μανουσσογιαννή Πληροφ. τηλ. 282768 ή 230043.

ΕΝΟΙΚΙΑΖΟΝΤΑΙ επιπλωμ. γκαρ- σονιέρες για εργνήδους εις Κάτω Γουβές. Τηλ. 285235, 281015.

ΕΝΟΙΚΙΑΖΕΤΑΙ διαμέρισμα στην πάροδο οδός Ηρακλή, περιοχή Μπόσουλκ. Τηλ. 289641, 220725

ΕΝΟΙΚΙΑΖΕΤΑΙ μαγαζί και ένα υπαγόιο στην οδό Έβανς 87. Το μαγαζί είναι 65 τ.μ. και το υπαγόιο είναι 300 τ.μ. και είναι κατάλληλο για όλες τις χρήσεις. Τηλ. 285270 πρωινές ώρες.

ΕΝΟΙΚΙΑΖΕΤΑΙ μαγαζί γυναικείο 200 μέτρα πριν το Κολυμβητή- ριο περιοχή Λίντο, 270 τ.μ. εμ- βαδών, κατάλληλο για ταβέρνα, βιοτεχνία, αποθήκη και για ο- ποιανδήποτε άλλη χρήση. Πληρ. κ. Σαμιωτάκη 287842 και κ. Φρα- γκιάδακη 0894/31363.

ΕΝΟΙΚΙΑΖΕΤΑΙ μαγαζί και ένα υπαγόιο στην οδό Έβανς 87. Το μαγαζί είναι 65 τ.μ. και το υπαγόιο είναι 300 τ.μ. και είναι κατάλληλο για όλες τις χρήσεις. Τηλ. 285270 πρωινές ώρες.

ΕΝΟΙΚΙΑΖΕΤΑΙ μαγαζί γυναικείο 200 μέτρα πριν το Κολυμβητή- ριο περιοχή Λίντο, 270 τ.μ. εμ- βαδών, κατάλληλο για ταβέρνα, βιοτεχνία, αποθήκη και για ο- ποιανδήποτε άλλη χρήση. Πληρ. κ. Σαμιωτάκη 287842 και κ. Φρα- γκιάδακη 0894/31363.

ΕΝΟΙΚΙΑΖΕΤΑΙ μαγαζί και ένα υπαγόιο στην οδό Έβανς 87. Το μαγαζί είναι 65 τ.μ. και το υπαγόιο είναι 300 τ.μ. και είναι κατάλληλο για όλες τις χρήσεις. Τηλ. 285270 πρωινές ώρες.

ΕΝΟΙΚΙΑΖΕΤΑΙ μαγαζί γυναικείο 200 μέτρα πριν το Κολυμβητή- ριο περιοχή Λίντο, 270 τ.μ. εμ- βαδών, κατάλληλο για ταβέρνα, βιοτεχνία, αποθήκη και για ο- ποιανδήποτε άλλη χρήση. Πληρ. κ. Σαμιωτάκη 287842 και κ. Φρα- γκιάδακη 0894/31363.

ΕΝΟΙΚΙΑΖΕΤΑΙ μαγαζί και ένα υπαγόιο στην οδό Έβανς 87. Το μαγαζί είναι 65 τ.μ. και το υπαγόιο είναι 300 τ.μ. και είναι κατάλληλο για όλες τις χρήσεις. Τηλ. 285270 πρωινές ώρες.

ΕΝΟΙΚΙΑΖΕΤΑΙ μαγαζί γυναικείο 200 μέτρα πριν το Κολυμβητή- ριο περιοχή Λίντο, 270 τ.μ. εμ- βαδών, κατάλληλο για ταβέρνα, βιοτεχνία, αποθήκη και για ο- ποιανδήποτε άλλη χρήση. Πληρ. κ. Σαμιωτάκη 287842 και κ. Φρα- γκιάδακη 0894/31363.

ΕΝΟΙΚΙΑΖΕΤΑΙ μαγαζί και ένα υπαγόιο στην οδό Έβανς 87. Το μαγαζί είναι 65 τ.μ. και το υπαγόιο είναι 300 τ.μ. και είναι κατάλληλο για όλες τις χρήσεις. Τηλ. 285270 πρωινές ώρες.

ΕΝΟΙΚΙΑΖΕΤΑΙ μαγαζί γυναικείο 200 μέτρα πριν το Κολυμβητή- ριο περιοχή Λίντο, 270 τ.μ. εμ- βαδών, κατάλληλο για ταβέρνα, βιοτεχνία, αποθήκη και για ο- ποιανδήποτε άλλη χρήση. Πληρ. κ. Σαμιωτάκη 287842 και κ. Φρα- γκιάδακη 0894/31363.

ΕΝΟΙΚΙΑΖΕΤΑΙ μαγαζί και ένα υπαγόιο στην οδό Έβανς 87. Το μαγαζί είναι 65 τ.μ. και το υπαγόιο είναι 300 τ.μ. και είναι κατάλληλο για όλες τις χρήσεις. Τηλ. 285270 πρωινές ώρες.

ΕΝΟΙΚΙΑΖΕΤΑΙ μαγαζί γυναικείο 200 μέτρα πριν το Κολυμβητή- ριο περιοχή Λίντο, 270 τ.μ. εμ- βαδών, κατάλληλο για ταβέρνα, βιοτεχνία, αποθήκη και για ο- ποιανδήποτε άλλη χρήση. Πληρ. κ. Σαμιωτάκη 287842 και κ. Φρα- γκιάδακη 0894/31363.

ΕΝΟΙΚΙΑΖΕΤΑΙ μαγαζί και ένα υπαγόιο στην οδό Έβανς 87. Το μαγαζί είναι 65 τ.μ. και το υπαγόιο είναι 300 τ.μ. και είναι κατάλληλο για όλες τις χρήσεις. Τηλ. 285270 πρωινές ώρες.

ΕΝΟΙΚΙΑΖΕΤΑΙ αγροτεμάχιο 3 στρεμμάτων στη θέση Φέριμα 1ε ραπέρας κοντά στη θάλασσα, ιδανικό για θερμκήπια. Τηλ. 0842/61266 κ. Παντίε, 8-10,30 π.μ. και 5-7 μ.μ.

ΕΝΟΙΚΙΑΖΟΝΤΑΙ δύο καταστή- ματα στην Καλλιπόλεως 69, πε- ριοχή Ατσολένιο. Τηλ. 232697 ή 0895/41337.

ΕΝΟΙΚΙΑΖΕΤΑΙ Ζαρί μικρό σε πολυκατοικία στον Μασταρμα, για τριμελή το πολύ οικογένεια. Πληθον όλα τα σχολεία και συ- κοινωνία. Τηλ. 224104 ώρες πρωί και απογευμα.

ΕΝΟΙΚΙΑΖΕΤΑΙ ισόγειο διαμέ- ριο στη Ρενίρη 11. Πληροφ. στο τηλ. 224671.

ΕΝΟΙΚΙΑΖΕΤΑΙ Ζαρί στην οδό Αλεξανδρίας 8 (πλάτ. Ατσαλέ- νιο). Αποκλείονται οι εργνήδε- υές. Πληροφ. εντός.

ΕΝΟΙΚΙΑΖΕΤΑΙ καινούριο δια- μέρισμα τριών δωματίων ρετιρέ, κοντά στην πλατ. Κόρακα, σε φοιτητικές Παν/μιακές Σχολές. Τηλ. 220072 ώρες 11-6 μ.μ.

ΕΝΟΙΚΙΑΖΕΤΑΙ επαγγελ- ματική στέγη στο κέντρο του Ηρακλείου, 55 τ.μ. ρετιρέ 3ος όροφος. Πληρ. τηλ. 283086 και 235740, ώρες γραφείου.

ΕΝΟΙΚΙΑΖΕΤΑΙ από 1η Σεπτεμβρίου μεμονωμένα κάθε όροφος και ολοκλή- ρο το κτίριο της Κληνικής «Μεγαλόαρχης» στην οδό Μονοφάτου 8 αποτελείο μενο: α) από δύο ισόγεια μαγαζιά 40 τ.μ. και μια μεγάλη είσοδο, 2) δύο ο- ρόφους 350 τ.μ. ο καθε- νας, 3) δύο ημιτελείς ορό- φους του ίδιου εμβαδού. Πληροφ. τηλ. 222550 και 286853.

ΕΝΟΙΚΙΑΖΕΤΑΙ σπιτι επιπλω- μένο για 7 μήνες σε χαμηλή τιμή. Περιοχή Αγ. Ειρήνη Σηλίας. Τηλ. 231493.

ΕΝΟΙΚΙΑΖΕΤΑΙ κατάστημα 25 τ.μ. παρόδου Λεωφ. Καλοκαίρι- νού, έναντι φούρνου Παναγής, οδός Βαβαλάων 9. Τηλ. 287069.

ΕΝΟΙΚΙΑΖΕΤΑΙ διαμέρισμα 5 δωματίων β' ορόφου στην οδό Βικέλα 15 κατάλληλο για επαγγε- λματική στέγη - γραφεία. Πληρ. τηλ. 280139, 225242.

ΕΝΟΙΚΙΑΖΕΤΑΙ 2 διαμερίσμα- τα ένα Ζαρί και ένα Ζαρί στη θέση Αμνισός. Σπίσιος υπαγόιο 100 τ.μ. Γερμανική 57, Ηρά- κλειο. Τηλ. 0891/22240.

ΕΝΟΙΚΙΑΖΕΤΑΙ διαμέρισμα επι- πλωμένο για τρεις φοιτητρίες. Τηλ. 242335.

ΕΝΟΙΚΙΑΖΕΤΑΙ επιπλωμένο δω- μάτιο σε κεντρικό μέρος μόνο για εργαζόμενη κοπέλα ή κυρία. Τηλ. 281985 από 8-9 π.μ. και 11-6 μ.μ.

ΕΝΟΙΚΙΑΖΕΤΑΙ διαμέρισμα 5άρι για επαγγελματική στέγη, στην γωνία Αβερύφ - Μανουσσογιαννή Πληροφ. τηλ. 282768 ή 230043.

ΕΝΟΙΚΙΑΖΟΝΤΑΙ επιπλωμ. γκαρ- σονιέρες για εργνήδους εις Κάτω Γουβές. Τηλ. 285235, 281015.

ΕΝΟΙΚΙΑΖΕΤΑΙ διαμέρισμα στην πάροδο οδός Ηρακλή, περιοχή Μπόσουλκ. Τηλ. 289641, 220725

ΕΝΟΙΚΙΑΖΕΤΑΙ μαγαζί και ένα υπαγόιο στην οδό Έβανς 87. Το μαγαζί είναι 65 τ.μ. και το υπαγόιο είναι 300 τ.μ. και είναι κατάλληλο για όλες τις χρήσεις. Τηλ. 285270 πρωινές ώρες.

ΕΝΟΙΚΙΑΖΕΤΑΙ μαγαζί γυναικείο 200 μέτρα πριν το Κολυμβητή- ριο περιοχή Λίντο, 270 τ.μ. εμ- βαδών, κατάλληλο για ταβέρνα, βιοτεχνία, αποθήκη και για ο- ποιανδήποτε άλλη χρήση. Πληρ. κ. Σαμιωτάκη 287842 και κ. Φρα- γκιάδακη 0894/31363.

ΕΝΟΙΚΙΑΖΕΤΑΙ μαγαζί και ένα υπαγόιο στην οδό Έβανς 87. Το μαγαζί είναι 65 τ.μ. και το υπαγόιο είναι 300 τ.μ. και είναι κατάλληλο για όλες τις χρήσεις. Τηλ. 285270 πρωινές ώρες.

ΕΝΟΙΚΙΑΖΕΤΑΙ μαγαζί γυναικείο 200 μέτρα πριν το Κολυμβητή- ριο περιοχή Λίντο, 270 τ.μ. εμ- βαδών, κατάλληλο για ταβέρνα, βιοτεχνία, αποθήκη και για ο- ποιανδήποτε άλλη χρήση. Πληρ. κ. Σαμιωτάκη 287842 και κ. Φρα- γκιάδακη 0894/31363.

ΕΝΟΙΚΙΑΖΕΤΑΙ μαγαζί και ένα υπαγόιο στην οδό Έβανς 87. Το μαγαζί είναι 65 τ.μ. και το υπαγόιο είναι 300 τ.μ. και είναι κατάλληλο για όλες τις χρήσεις. Τηλ. 285270 πρωινές ώρες.

ΕΝΟΙΚΙΑΖΕΤΑΙ μαγαζί γυναικείο 200 μέτρα πριν το Κολυμβητή- ριο περιοχή Λίντο, 270 τ.μ. εμ- βαδών, κατάλληλο για ταβέρνα, βιοτεχνία, αποθήκη και για ο- ποιανδήποτε άλλη χρήση. Πληρ. κ. Σαμιωτάκη 287842 και κ. Φρα- γκιάδακη 0894/31363.

ΕΝΟΙΚΙΑΖΕΤΑΙ μαγαζί και ένα υπαγόιο στην οδό Έβανς 87. Το μαγαζί είναι 65 τ.μ. και το υπαγόιο είναι 300 τ.μ. και είναι κατάλληλο για όλες τις χρήσεις. Τηλ. 285270 πρωινές ώρες.

ΕΝΟΙΚΙΑΖΕΤΑΙ μαγαζί γυναικείο 200 μέτρα πριν το Κολυμβητή- ριο περιοχή Λίντο, 270 τ.μ. εμ- βαδών, κατάλληλο για ταβέρνα, βιοτεχνία, αποθήκη και για ο- ποιανδήποτε άλλη χρήση. Πληρ. κ. Σαμιωτάκη 287842 και κ. Φρα- γκιάδακη 0894/31363.

ΕΝΟΙΚΙΑΖΕΤΑΙ μαγαζί και ένα υπαγόιο στην οδό Έβανς 87. Το μαγαζί είναι 65 τ.μ. και το υπαγόιο είναι 300 τ.μ. και είναι κατάλληλο για όλες τις χρήσεις. Τηλ. 285270 πρωινές ώρες.

ΕΝΟΙΚΙΑΖΕΤΑΙ μαγαζί γυναικείο 200 μέτρα πριν το Κολυμβητή- ριο περιοχή Λίντο, 270 τ.μ. εμ- βαδών, κατάλληλο για ταβέρνα, βιοτεχνία, αποθήκη και για ο- ποιανδήποτε άλλη χρήση. Πληρ. κ. Σαμιωτάκη 287842 και κ. Φρα- γκιάδακη 0894/31363.

ΕΝΟΙΚΙΑΖΕΤΑΙ μαγαζί και ένα υπαγόιο στην οδό Έβανς 87. Το μαγαζί είναι 65 τ.μ. και το υπαγόιο είναι 300 τ.μ. και είναι κατάλληλο για όλες τις χρήσεις. Τηλ. 285270 πρωινές ώρες.

ΕΝΟΙΚΙΑΖΕΤΑΙ μαγαζί γυναικείο 200 μέτρα πριν το Κολυμβητή- ριο περιοχή Λίντο, 270 τ.μ. εμ- βαδών, κατάλληλο για ταβέρνα, βιοτεχνία, αποθήκη και για ο- ποιανδήποτε άλλη χρήση. Πληρ. κ. Σαμιωτάκη 287842 και κ. Φρα- γκιάδακη 0894/31363.

ΕΝΟΙΚΙΑΖΕΤΑΙ μαγαζί και ένα υπαγόιο στην οδό Έβανς 87. Το μαγαζί είναι 65 τ.μ. και το υπαγόιο είναι 300 τ.μ. και είναι κατάλληλο για όλες τις χρήσεις. Τηλ. 285270 πρωινές ώρες.

ΕΝΟΙΚΙΑΖΕΤΑΙ αγροτεμάχιο 3 στρεμμάτων στη θέση Φέριμα 1ε ραπέρας κοντά στη θάλασσα, ιδανικό για θερμκήπια. Τηλ. 0842/61266 κ. Παντίε, 8-10,30 π.μ. και 5-7 μ.μ.

ΕΝΟΙΚΙΑΖΟΝΤΑΙ δύο καταστή- ματα στην Καλλιπόλεως 69, πε- ριοχή Ατσολένιο. Τηλ. 232697 ή 0895/41337.

ΕΝΟΙΚΙΑΖΕΤΑΙ Ζαρί μικρό σε πολυκατοικία στον Μασταρμα, για τριμελή το πολύ οικογένεια. Πληθον όλα τα σχολεία και συ- κοινωνία. Τηλ. 224104 ώρες πρωί και απογευμα.

ΕΝΟΙΚΙΑΖΕΤΑΙ ισόγειο διαμέ- ριο στη Ρενίρη 11. Πληροφ. στο τηλ. 224671.

ΕΝΟΙΚΙΑΖΕΤΑΙ Ζαρί στην οδό Αλεξανδρίας 8 (πλάτ. Ατσαλέ- νιο). Αποκλείονται οι εργνήδε- υές. Πληροφ. εντός.

ΕΝΟΙΚΙΑΖΕΤΑΙ καινούριο δια- μέρισμα τριών δωματίων ρετιρέ, κοντά στην πλατ. Κόρακα, σε φοιτητικές Παν/μιακές Σχολές. Τηλ. 220072 ώρες 11-6 μ.μ.

ΕΝΟΙΚΙΑΖΕΤΑΙ επαγγελ- ματική στέγη στο κέντρο του Ηρακλείου, 55 τ.μ. ρετιρέ 3ος όροφος. Πληρ. τηλ. 283086 και 235740, ώρες γραφείου.

ΕΝΟΙΚΙΑΖΕΤΑΙ από 1η Σεπτεμβρίου μεμονωμένα κάθε όροφος και ολοκλή- ρο το κτίριο της Κληνικής «Μεγαλόαρχης» στην οδό Μονοφάτου 8 αποτελείο μενο: α) από δύο ισόγεια μαγαζιά 40 τ.μ. και μια μεγάλη είσοδο, 2) δύο ο- ρόφους 350 τ.μ. ο καθε- νας, 3) δύο ημιτελείς ορό- φους του ίδιου εμβαδού. Πληροφ. τηλ. 222550 και 286853.

ΕΝΟΙΚΙΑΖΕΤΑΙ σπιτι επιπλω- μένο για 7 μήνες σε χαμηλή τιμή. Περιοχή Αγ. Ειρήνη Σηλίας. Τηλ. 231493.

ΕΝΟΙΚΙΑΖΕΤΑΙ κατάστημα 25 τ.μ. παρόδου Λεωφ. Καλοκαίρι- νού, έναντι φούρνου Παναγής, οδός Βαβαλάων 9. Τηλ. 287069.

ΕΝΟΙΚΙΑΖΕΤΑΙ διαμέρισμα 5 δωματίων β' ορόφου στην οδό Βικέλα 15 κατάλληλο για επαγγε- λματική στέγη - γραφεία. Πληρ. τηλ. 280139, 225242.

ΕΝΟΙΚΙΑΖΕΤΑΙ 2 διαμερίσμα- τα ένα Ζαρί και ένα Ζαρί στη θέση Αμνισός. Σπίσιος υπαγόιο 100 τ.μ. Γερμανική 57, Ηρά- κλειο. Τηλ. 0891/22240.

ΕΝΟΙΚΙΑΖΕΤΑΙ διαμέρισμα επι- πλωμένο για τρεις φοιτητρίες. Τηλ. 242335.

ΕΝΟΙΚΙΑΖΕΤΑΙ επιπλωμένο δω- μάτιο σε κεντρικό μέρος μόνο για εργαζόμενη κοπέλα ή κυρία. Τηλ. 281985 από 8-9 π.μ. και 11-6 μ.μ.

ΕΝΟΙΚΙΑΖΕΤΑΙ διαμέρισμα 5άρι για επαγγελματική στέγη, στην γωνία Αβερύφ - Μανουσσογιαννή Πληροφ. τηλ. 282768 ή 230043.

ΕΝΟΙΚΙΑΖΟΝΤΑΙ επιπλωμ. γκαρ- σονιέρες για εργνήδους εις Κάτω Γουβές. Τηλ. 285235, 281015.

ΕΝΟΙΚΙΑΖΕΤΑΙ διαμέρισμα στην πάροδο οδός Ηρακλή, περιοχή Μπόσουλκ. Τηλ. 289641, 220725

ΕΝΟΙΚΙΑΖΕΤΑΙ μαγαζί και ένα υπαγόιο στην οδό Έβανς 87. Το μαγαζί είναι 65 τ.μ. και το υπαγόιο είναι 300 τ.μ. και είναι κατάλληλο για όλες τις χρήσεις. Τηλ. 285270 πρωινές ώρες.

ΕΝΟΙΚΙΑΖΕΤΑΙ μαγαζί γυναικείο 200 μέτρα πριν το Κολυμβητή- ριο περιοχή Λίντο, 270 τ.μ. εμ- βαδών, κατάλληλο για ταβέρνα, βιοτεχνία, αποθήκη και για ο- ποιανδήποτε άλλη χρήση. Πληρ. κ. Σαμιωτάκη 287842 και κ. Φρα- γκιάδακη 0894/31363.

ΕΝΟΙΚΙΑΖΕΤΑΙ μαγαζί και ένα υπαγόιο στην οδό Έβανς 87. Το μαγαζί είναι 65 τ.μ. και το υπαγόιο είναι 300 τ.μ. και είναι κατάλληλο για όλες τις χρήσεις. Τηλ. 285270 πρωινές ώρες.

ΕΝΟΙΚΙΑΖΕΤΑΙ μαγαζί γυναικείο 200 μέτρα πριν το Κολυμβητή- ριο περιοχή Λίντο, 270 τ.μ. εμ- βαδών, κατάλληλο για ταβέρνα, βιοτεχνία, αποθήκη και για ο- ποιανδήποτε άλλη χρήση. Πληρ. κ. Σαμιωτάκη 287842 και κ. Φρα- γκιάδακη 0894/31363.

ΕΝΟΙΚΙΑΖΕΤΑΙ μαγαζί και ένα υπαγόιο στην οδό Έβανς 87. Το μαγαζί είναι 65 τ.μ. και το υπαγόιο είναι 300 τ.μ. και είναι κατάλληλο για όλες τις χρήσεις. Τηλ. 285270 πρωινές ώρες.

ΕΝΟΙΚΙΑΖΕΤΑΙ μαγαζί γυναικείο 200 μέτρα πριν το Κολυμβητή- ριο περιοχή Λίντο, 270 τ.μ. εμ- βαδών, κατάλληλο για ταβέρνα, βιοτεχνία, αποθήκη και για ο- ποιανδήποτε άλλη χρήση. Πληρ. κ. Σαμιωτάκη 287842 και κ. Φρα- γκιάδακη 0894/31363.

ΕΝΟΙΚΙΑΖΕΤΑΙ μαγαζί και ένα υπαγόιο στην οδό Έβανς 87. Το μαγαζί είναι 65 τ.μ. και το υπαγόιο είναι 300 τ.μ. και είναι κατάλληλο για όλες τις χρή

ΑΘΛΗΤΙΚΑ

ΟΦΗ-Εργοτέλης φιλικό μιάς σήμερα τὸ ἀπόγευμα

ΦΙΛΙΚΟΣ αγώνας μεταξύ ΟΦΗ και Εργοτέλη θα διεξαχθεί σήμερα Τετάρτη, στις 5.30 το απόγευμα στο γήπεδο του πρώτου.

ΠΙΑΝΤΑ τα φιλικά μιάς μεταξύ των δύο αυτών ομάδων —ανεξάρτητα από την διάφορα κατηγορίες που αγωνίζονται— παρουσιάζουν ενδιαφέρον.

ΓΙΑ τον σημερινό αγώνα ο προπονητής του ΟΦΗ κ. Γκέρα ρορτζ έχει επιλέξει τους εξής ποδοσφαιριστές:

- Χουσσίν, Σηράκης, Γκούλης, Βαββίλας, Μαρωνάκης, Ισής, Τσιώας, Ανδριανίδης, Ντοβλίας, Πρασιός, Κωρής, Χριστοφής, Κωνσταντίνου, Παπαβασιλείου, Τσιρομάνης, Σαμαράς.

ΑΠΟ την άλλη πλευρά ο προπονητής του Εργοτέλη κ. Τσιτσίρης θα πάρει όλους τους ποδοσφαιριστές που έχει στη διάθεσή του.

Γενική είσοδος 200 δρχ.

ΧΘΕΣ ΔΙΠΛΗ ΠΡΟΠΟΝΗΣΗ

ΠΡΩΙ και απόγευμα προπονήθηκαν χθες οι ποδοσφαιριστές του ΟΦΗ. Το πρωί στο γήπεδο του Ηρόδοτου και το απόγευμα στο γήπεδο του Συλλόγου.

ΑΣΚΗΣΕΙΣ σε σάντρες και σουτ περιλάμβανε η προπονήση, ενώ έγινε και ατομική προπόνηση στους θερμικά φυλάκτους διάρκειας τριάντα λεπτών.

ΤΟ απόγευμα οι ποδοσφαιριστές άνακαν ταχύτητες και διάφορες ασκήσεις.

ΣΗΜΕΡΑ θα έχουν ρεπό όσοι δεν παίρνουν στο μιάς με τον Εργοτέλη.

ΤΡΑΥΜΑΤΙΑΣ Ο ΧΑΝΙΩΤΑΚΗΣ

ΠΡΩΒΑΗΜΑ παραλαβών έχει ο νεαρός τραυματίας του ΟΦΗ Κώστας Χανιωτάκης, ο οποίος απέχει από τις προπονήσεις.

ΕΚΠΑΙΔΕΥΤΙΚΗ ΕΚΔΡΟΜΗ ΤΟΥ Κ.Τ. ΜΕΡΙΜΝΑΣ

Αναχώρησαν αεροπορικά οι μαθητές του Κέντρου παιδικής Μέριμνας Θηλέων Ηρακλείου για εκπαίδευση και νυχτερινή εκδρομή στη Ρόδο.

Της μαθητρικής συνοδείας ο Διευθυντής του Ιδρύματος κ. Εμμ. Γαρυφαλάκης μαζί με το απαραίτητο προσωπικό.

ΕΚΠΑΙΔΕΥΤΙΚΗ ΕΚΔΡΟΜΗ ΤΟΥ Κ.Τ. ΜΕΡΙΜΝΑΣ

Αναχώρησαν αεροπορικά οι μαθητές του Κέντρου παιδικής Μέριμνας Θηλέων Ηρακλείου για εκπαίδευση και νυχτερινή εκδρομή στη Ρόδο.

Της μαθητρικής συνοδείας ο Διευθυντής του Ιδρύματος κ. Εμμ. Γαρυφαλάκης μαζί με το απαραίτητο προσωπικό.

ΕΚΠΑΙΔΕΥΤΙΚΗ ΕΚΔΡΟΜΗ ΤΟΥ Κ.Τ. ΜΕΡΙΜΝΑΣ

Αναχώρησαν αεροπορικά οι μαθητές του Κέντρου παιδικής Μέριμνας Θηλέων Ηρακλείου για εκπαίδευση και νυχτερινή εκδρομή στη Ρόδο.

Της μαθητρικής συνοδείας ο Διευθυντής του Ιδρύματος κ. Εμμ. Γαρυφαλάκης μαζί με το απαραίτητο προσωπικό.

ΕΚΠΑΙΔΕΥΤΙΚΗ ΕΚΔΡΟΜΗ ΤΟΥ Κ.Τ. ΜΕΡΙΜΝΑΣ

Αναχώρησαν αεροπορικά οι μαθητές του Κέντρου παιδικής Μέριμνας Θηλέων Ηρακλείου για εκπαίδευση και νυχτερινή εκδρομή στη Ρόδο.

Της μαθητρικής συνοδείας ο Διευθυντής του Ιδρύματος κ. Εμμ. Γαρυφαλάκης μαζί με το απαραίτητο προσωπικό.

ΕΚΠΑΙΔΕΥΤΙΚΗ ΕΚΔΡΟΜΗ ΤΟΥ Κ.Τ. ΜΕΡΙΜΝΑΣ

Αναχώρησαν αεροπορικά οι μαθητές του Κέντρου παιδικής Μέριμνας Θηλέων Ηρακλείου για εκπαίδευση και νυχτερινή εκδρομή στη Ρόδο.

Της μαθητρικής συνοδείας ο Διευθυντής του Ιδρύματος κ. Εμμ. Γαρυφαλάκης μαζί με το απαραίτητο προσωπικό.

ΕΚΠΑΙΔΕΥΤΙΚΗ ΕΚΔΡΟΜΗ ΤΟΥ Κ.Τ. ΜΕΡΙΜΝΑΣ

Αναχώρησαν αεροπορικά οι μαθητές του Κέντρου παιδικής Μέριμνας Θηλέων Ηρακλείου για εκπαίδευση και νυχτερινή εκδρομή στη Ρόδο.

Της μαθητρικής συνοδείας ο Διευθυντής του Ιδρύματος κ. Εμμ. Γαρυφαλάκης μαζί με το απαραίτητο προσωπικό.

Της μαθητρικής συνοδείας ο Διευθυντής του Ιδρύματος κ. Εμμ. Γαρυφαλάκης μαζί με το απαραίτητο προσωπικό.

Της μαθητρικής συνοδείας ο Διευθυντής του Ιδρύματος κ. Εμμ. Γαρυφαλάκης μαζί με το απαραίτητο προσωπικό.

Της μαθητρικής συνοδείας ο Διευθυντής του Ιδρύματος κ. Εμμ. Γαρυφαλάκης μαζί με το απαραίτητο προσωπικό.

Της μαθητρικής συνοδείας ο Διευθυντής του Ιδρύματος κ. Εμμ. Γαρυφαλάκης μαζί με το απαραίτητο προσωπικό.

Της μαθητρικής συνοδείας ο Διευθυντής του Ιδρύματος κ. Εμμ. Γαρυφαλάκης μαζί με το απαραίτητο προσωπικό.

Της μαθητρικής συνοδείας ο Διευθυντής του Ιδρύματος κ. Εμμ. Γαρυφαλάκης μαζί με το απαραίτητο προσωπικό.

Της μαθητρικής συνοδείας ο Διευθυντής του Ιδρύματος κ. Εμμ. Γαρυφαλάκης μαζί με το απαραίτητο προσωπικό.

Της μαθητρικής συνοδείας ο Διευθυντής του Ιδρύματος κ. Εμμ. Γαρυφαλάκης μαζί με το απαραίτητο προσωπικό.

Της μαθητρικής συνοδείας ο Διευθυντής του Ιδρύματος κ. Εμμ. Γαρυφαλάκης μαζί με το απαραίτητο προσωπικό.

Της μαθητρικής συνοδείας ο Διευθυντής του Ιδρύματος κ. Εμμ. Γαρυφαλάκης μαζί με το απαραίτητο προσωπικό.

Της μαθητρικής συνοδείας ο Διευθυντής του Ιδρύματος κ. Εμμ. Γαρυφαλάκης μαζί με το απαραίτητο προσωπικό.

Για τὸ θέμα τῆς σταφίδας ΑΝΑΚΟΙΝΩΣΗ ΤΗΣ ΝΕΑΣ ΣΥΝΤΟΝΙΣΤΙΚΗΣ ΕΠΙΤΡΟΠΗΣ

ΑΠΟ την νέα Συντονιστική Επιτροπή αγροτών εκδόθηκε η παρακάτω ανακοίνωση:

Για πρώτη φορά εδώ και πολλά χρόνια, φτάσαμε 20 Αυγούστου, χωρίς να γνωρίζουμε επίσημα τις τιμές για τη σταφίδα τα επηρεάζει και τα κρασοστάσια.

Πέρασε και η προθεσμία 19 Αυγούστου που η κυβέρνηση μέσω του Νομάρχη έδωσε σαν τελευταίο περιθώριο για την εξαγωγή μέτρων.

Ούτε η κυβέρνηση, ούτε ο κ. Νομάρχης είχαν την απαισίοτητα να ανατινάξουν. Έτσι αν νομίζω το διάλογο και τη λαϊκή συμμετοχή.

Αλλά και η Διοίκηση της Ομοσπονδίας Αγρ. Συλλόγων, έδειξε αδιαφορία, δέχεται να την κοροϊδέουν. Ήξερε να φωνάξει για να διαλυθεί το Αλληλεγγύη και τώρα έλασε τη φωνή της και δε μπορεί να πει μια λέξη στην κυβέρνηση.

Το αίτημα για τιμές που να λυγίζουν το κόστος παραγωγής γίνεται ακόμα πιο καυτό σήμερα που η ακρίβεια χτυπά πιο δυνατά την πόρτα των αγροτών με τις αυξήσεις στα καύσιμα, το νερό κλπ.

Η συντονιστική Επιτροπή μαζί με τους αγροτικούς συλλόγους και συνεταιρισμούς που συμφωνούν, θα συνεχίσει τον αγώνα για να προστατευτεί το εισόδημα των παραγωγών.

Καλούμε όλους τους αγρότες σε αγωνιστική ετοιμότητα για να κλιμακώσουμε τις κινητοποιήσεις.

Η Συντονιστική Επιτροπή Σημειώνει: Καλούμε όλους τους αγροτικούς συλλόγους και συνεταιρισμούς που θέλουν να συμμετάσχουν στη συνέχεια του αγώνα, να δηλώσουν συμμετοχή στα Γραφεία του Αγροτικού Συλλόγου Χουβετίου. Τηλέφωνο 741.719 (βραδινές ώρες) κ. Σκουλάκης.

Μεταλλίο στον κ. Παπαμαστοράκη

Συνέχεια από την 1η σελ. Έθηκε στην αγωνιστική πορεία της ζωής του σημερινότατος ιδιοκτήτη της συμμετοχής του στα γεμάτα νότα της Βιάννου τον Σεπτέμβριο του 1943.

Συγκινημένος πήρε το λόγο ο κ. Παπαμαστοράκης, που είναι Πρόεδρος του Παραρτήματος καθώς και της Ν.Ε. Ηρακλείου της ΠΕΑΕΑ και αφού ευχαρίστησε την Τεχνοσολοβική Κυβέρνηση για την εξαιρετική τιμή, τότε σε πως θεωρεί ότι στο πρόσωπό του τιμνώνται όλοι οι αγωνιστές της Κρήτης οι οποίοι προσηλυκώθηκαν.

Μιλώντας στην «Π» ο κ. Παπαμαστοράκης, τόνισε: «Η τιμή αυτή δεν είναι προσωπική. Ανήκει στην Αντίσταση του Λαού, γιατί χωρίς αυτήν, εμείς δεν θα μπορούσαμε να κάνουμε τίποτα. Αυτή την ώρα αναφερόμαστε ιδιαίτερα στους νεκρούς του αγώνα στους οποίους και αφιερώνω αυτό το παρόισμα».

ΠΟΙΟΣ ΕΙΝΑΙ Ο ΤΙΜΗΣΕΙΣ Ο Γιούργος Παπαμαστοράκης γεννήθηκε το 1910 στη Βιάννο. Τελείωσε την Ιατρική Σχολή του Πανεπιστημίου της Αθήνας το 1937. Υπήρξε σαν Ανθυπίατρος -Γιατρός Συντάκματος Πυροβολικού της Μεραρχίας Κρήτης στο Αλβανικό Μέτωπο.

Παρατήθηκε από τις τάξεις του Στρατού τον Οκτώβριο του 1941, οπότε ήρθε στην Κρήτη και αμέσως εντάχθηκε στην Εθνική Αντίσταση.

Ήταν γραμματέας της Κοινοτικής Επιτροπής 'Ανυ Βιάννου του ΕΑΜ, Γραμματέας του ΚΚΕ 'Ανυ Βιάννου καθώς και μέλος της Επαρχιακής Επιτροπής του ΕΑΜ. Την άνοιξη του 1943 πέρασε στην παρανομία και εγκιτέλει.

Αλιέος Ανδρικόκης.

ΣΥΛΛΟΓΟΣ ΛΟΓΙΣΤΩΝ ΚΑΙ ΒΧΘΩΝ ΛΟΓΙΣΤΩΝ ΗΡΑΚΛΕΙΟΥ ΕΚΔΡΟΜΗ ΣΤΟ ΦΑΡΑΓΓΙ ΣΑΜΑΡΙΑΣ

Καλούμε τα μέλη και τους φίλους του Συλλόγου μας, να πάρουν μέρος στην εκδρομή που διοργανώνουμε στο φαράγγι Σαμαρίας στις 7-8 Σεπτεμβρίου.

Το πρόγραμμα της εκδρομής είναι το ακόλουθο: Συνάντηση το Σάββατο ώρα 7 π.μ. στο Εργατικό Κέντρο Ηρακλείου και αναχώρηση στις 7.30 π.μ.

Στάση στη Γεωργιούπολη για μπάνιο - φαγητό. Αφίξη στα Χανιά το απόγευμα, διανυκτέρευση σε ξενοδοχείο Γ' Κατηγορίας με πρωινό.

Μετάβαση την Κυριακή μετά το πρωινό στον Ομαλό για το πέρας της του φαράγγιου. Όσοι, τυχόν, δεν έδουν να περάσουν το φαράγγι, θα μεταβούν με το πούλμαν στην χώρα Σφακιών.

Επιστροφή το απόγευμα της Κυριακής με ενδιόμηση στάση στις Βρυσές Χανίων. Τμή κατά άτομο, χωρίς το ναύλο μεταφοράς από Αγία Ρουμέλια στη χώρα Σφακιών, δρχ. 2.300.

Θέσεις περιορισμένες. Κλείσιμο θέσεων στα τηλέφωνα: 243.405 κ. Κασσάκης, 230.156 κ. Μανασάκης, 222.044 VAI TRAVEL.

Το Δ.Σ.

ΜΝΗΜΟΣΥΝΟ

Τελούμε την Παρασκευή 23/8 και ώρα 8.30 π.μ. στον Ι.Ν. Αγ. Κωνίνου (Νεκροταφείο) επίσημο μνημόσυνο υπέρ αναπαύσεως της ψυχής του αγαπημένου μας συζύγου, πατέρα, υιού, αδελφού και θείου

ΝΙΚΟΛΑΟΥ ΣΥΝΤΙΧΑΚΗ και παρακαλούμε τους τιμνόντας την μνήμη του όπως παρευτούν. Η σύζυγος: Σεραφίη. Τα παιδιά: Μαρία, Λευτέρης, Μιχάλης, Αρχοντία. Οι γονείς: Ελευθέριος και Μαρία Συντιχάκη. Τα αδέρφια: τα ανήψια, οι λοιποί συγγενείς. Σημ.: Κοφές θα προσφερθεί στην αίθουσα δεξιώσεων έναντι Νεκροταφείου.

ΧΘΕΣ ΣΤΙΣ 11 π.μ. ΚΗΔΕΥΤΗΚΕ ΣΤΗΝ ΑΘΗΝΑ Ο ΣΑΚΗΣ ΚΑΡΑΓΙΩΡΓΑΣ

ΑΘΗΝΑ 20 (ΑΠΕ)— Ήσαν αδιάφορος, αλόγιστος και αδιατάκτος. Δεν είχε πει μη εξαγοράς και ούτε σε ανάθεσαν οι θάκοι, τα αξιώματα και οι τιμές. Δεν σφύρησε ποτέ σε προβαλόμενους και διαδρόμους και δεν δέχθηκε ποτέ να εξαρχώσει τ' οργαμμάτια των αγώνων σου. Ήσαν ένας ήρωας με αντιποικική σμννότητα και η καθημερινή σου πρακτική θα μείνει στην μνήμη όλων μας».

«Είμαι ανυποτατα τραγική αυτή η ώρα, που σου απειθύνω με τον τελευταίο χαριετισμό μεγάλε φίλε. Αντίο φίλε, συνάδελφε, σύντροφε και συμμαχητή Σάκη Καραγιώργα».

Μ αυτά τα χαρακτηριστικά λόγια ο καθηγητής Βασίλης Φιλίας υποχάρησε, σήμερα το πρωί στο Α' νεκροταφείο, τον ασημένιο καθηγητή και τρέος πρίστου της Παντείου Σάκη Καραγιώργα, που πέρασε την νύκτα του περασμένου Σαββάτου, σε ηλικία 55 ετών.

Η κηδεία του αγωνιστή καθηγητή έγινε σήμερα στις 11 το πρωί στο Α' Νεκροταφείο Αθηνών. Παρέστησαν ο Πρωθυπουργός κ. Παπανδρέου, ο Πρόεδρος της Βουλής κ. Αλευράς, ο Αντιπρόεδρος της Κυβερνήσεως κ. Χαράλαμπος, ο πρώην Πρωθυπουργός κ. Κανελλόπουλος, ο λαοσέβης και μέλος του Υπουργείου Συμβουλίου, ο Δήμαρχος Αθηναίων κ. Μπέης, ο Πρόεδρος της ΕΔΑ κ. Γλέζος, ο Πρόεδρος του ΚΚΕ ε.π., εκπρόσωποι όλων των κομμάτων, καθηγητές Παν/μίων, πολλοί βουλευτές, συναγωνιστές και φίλοι του σημνήστου.

Μετά τα γεραμικά αντίποινα πρωτοστάτησε στη θραπέα των τραυματιών. Συνεργάστηκε σταν με τον αρχηγό των Βρετανικών μουσικών υπηρεσιών στην Κρήτη, Λοχαγό Ρέντελ, εξασφαλίζοντας την ασφαλή επίβση στην Κρήτη κομάντος οι οποίοι απήγαγον τον Κράιπε.

Συνεργάστηκε επίσης με τον αρχηγό της Αμερικανικής Υπηρεσίας Πληροφοριών στην Κρήτη, Τοιαστάρχη Μπίλιτ, για την κατάληψη του αεροδρομίου του Καστελλίου από τον ΕΛΑΣ.

Τον Ιανουάριο του 1944 ανα συγκρότησε μαζί με τους Γιάννη Φισιδά και Νίκο Σμαρτίτη τον ΕΛΑΣ στα Λασιθιώτικα βουνά. Μετά την απελευθέρωση (1948) επανήλθε στις τάξεις του Στρατού απ' όπου αποστρατεύθηκε ο πό τη χούντα την 1η Ιουλίου 1967 με το αιτιολογικό ότι εκα τήν κατοχική περίοδο ανείχε χείρις ανανγκασ(1) οργανώσει και εμειδίσει το κύρος του... Αποστρατεύθηκε με το βαθμό του Ταξίαρχου.

Από το 1981 είναι Πρόεδρος του Παραρτήματος Ηρακλείου της ΠΕΑΕΑ και από το 1983 της Νομαρχιακής Επιτροπής της Ένωσης.

Αλιέος Ανδρικόκης.

ΕΞΥΒΡΙΣΑΝ ΑΣΤΥΝΟΜΙΚΟΥΣ

Από άνδρες του μεταβιτικού Αποσπάσματος Πύργου συνελήφθησαν στα Κάτω Καστελλιάνα Μονοφασίτου οι ανήλκους ΑΜ 17 ετών κτηνατρόφοι και ΒΜ 16 ετών, μαθητές Λυκείου κάτοικοι Ανοείων. Ρεθύνουο γι ατί σε έλεγγο που έγινε, ο πρώτος οδηγούσε Ι.Χ. φορητό αυτοκίνητο χωρίς άδεια και κλάσματος και ικανότητας οδηγού ενώ έφερε παρναμια μαχαίρη μήκους 15 εκατοστών.

Και οι δύο απείλησαν και εξύβρισαν τους αστυνομικούς. Οι συλληφθέντες μετά από Αφορική εντολή του κ. Επαγγελέα αφέθηκαν ελεύθεροι.

ΕΛΛΗΝΙΚΗ ΔΗΜΟΚΡΑΤΙΑ ΝΟΜΑΡΧΙΑ ΗΡΑΚΛΕΙΟΥ ΚΟΙΝΟΤΗΣ ΑΓΙΩΝ ΠΑΡΑΣΚΕΙΩΝ ΠΕΡΙΛΗΨΗ ΔΙΑΚΗΡΥΞΗΣ

Ο πρόεδρος της Κοινότητας Αγίων Παρασκευών Διοικητής ότι Εκτίθεται σε τακτικό μισόδοτικό διαγωνισμό κατά τις διατάξεις του Ν. 1065/1980 του Π Δ 28/1980 όπως τροποποιήθηκαν με το Ν. 1416/1984 και του Ν. 889/79 που εξακολουθούν να εφαρμόζονται σύμφωνα με το άρθρο 27 του Ν. 1418/84, καθώς και οι διατάξεις αυτού του Νόμου που ισχύουν από τη δημοσίευσή του (27-2-84) με αναρτήσιμες προσφορές και με έκπτωση σε ακραίες μονάδες επί τοις εκατό στις τιμές του τιμολογίου και του προσηλογοισμίου της μελέτης η εκτέλεση του έργου «Αποχετευτικό δίκτυο» προπολογισμίου δρχ. 2.500.000.

Διατιθεμένη πίστωση 2.500.000. Ο διαγωνισμός θα γίνει στα γραφεία της ΤΥΔΚ (16/9/85 ημέρα Δευτέρα και ώρα 11 π.μ. 12η υποβολής προσηλομένων 12πμ.

Δεκτοί στον διαγωνισμό ερωγοληπτικές επιχειρήσεις ερωγοληπτικές στο ΜΕΕΠ τάξης γι α έργα Υδατοακά όπως και κά τοχοι παλαιών ερωγοληπτικών συστημάτων ΔΕ κατατάσσονται αυτοδικαίως στις αντίστοιχες κατηγορίες και τάξεις του ΜΕΕΠ. Επίσης γίνονται δεκτοί και εμπειροτέχνες στην περίπτωση έργων αξίας μέχρι 2.500.000 δρχ.

Η εγρήνηση συμμετοχής ορίζεται σε 100.000 δρχ σε εγγυητική επιστολή τρέπας ή Γραμμάτιο του Ταμείου παρακαταθήκων και Δανείων. Πληροφορίες στο Γραφείο της κοινότητας Αγίων Παρασκευών και της ΤΥΔΚ Νομαρχίας Ηρακλείου κατά τις εργάσιμες ημέρες και ώρες. Ο πρόεδρος της Κοινότητας, Νίκος Ζερβιάκης.

ΕΛΛΗΝΙΚΗ ΔΗΜΟΚΡΑΤΙΑ ΝΟΜΑΡΧΙΑ ΗΡΑΚΛΕΙΟΥ Δ/ΝΣΗ ΕΞΕΛΙΞΕΩΝ ΤΥΔΚ ΠΕΡΙΛΗΨΗ ΔΙΑΚΗΡΥΞΗΣ

Ο πρόεδρος της Κοινότητας Αγίων Παρασκευών Διοικητής ότι Εκτίθεται σε τακτικό μισόδοτικό διαγωνισμό κατά τις διατάξεις του Ν. 1065/1980 του Π Δ 28/1980 όπως τροποποιήθηκαν με το Ν. 1416/1984 και του Ν. 889/79 που εξακολουθούν να εφαρμόζονται σύμφωνα με το άρθρο 27 του Ν. 1418/84, καθώς και οι διατάξεις αυτού του Νόμου που ισχύουν από τη δημοσίευσή του (27-2-84) με αναρτήσιμες προσφορές και με έκπτωση σε ακραίες μονάδες επί τοις εκατό στις τιμές του τιμολογίου και του προσηλογοισμίου της μελέτης η εκτέλεση του έργου «Αποχετευτικό δίκτυο» προπολογισμίου δρχ. 2.500.000.

Διατιθεμένη πίστωση 2.500.000. Ο διαγωνισμός θα γίνει στα γραφεία της ΤΥΔΚ (16/9/85 ημέρα Δευτέρα και ώρα 11 π.μ. 12η υποβολής προσηλομένων 12πμ.

Δεκτοί στον διαγωνισμό ερωγοληπτικές επιχειρήσεις ερωγοληπτικές στο ΜΕΕΠ τάξης γι α έργα Υδατοακά όπως και κά τοχοι παλαιών ερωγοληπτικών συστημάτων ΔΕ κατατάσσονται αυτοδικαίως στις αντίστοιχες κατηγορίες και τάξεις του ΜΕΕΠ. Επίσης γίνονται δεκτοί και εμπειροτέχνες στην περίπτωση έργων αξίας μέχρι 2.500.000 δρχ.

Η εγρήνηση συμμετοχής ορίζεται σε 100.000 δρχ σε εγγυητική επιστολή τρέπας ή Γραμμάτιο του Ταμείου παρακαταθήκων και Δανείων. Πληροφορίες στο Γραφείο της κοινότητας Αγίων Παρασκευών και της ΤΥΔΚ Νομαρχίας Ηρακλείου κατά τις εργάσιμες ημέρες και ώρες. Ο πρόεδρος της Κοινότητας, Νίκος Ζερβιάκης.

ΕΛΛΗΝΙΚΗ ΔΗΜΟΚΡΑΤΙΑ ΝΟΜΑΡΧΙΑ ΗΡΑΚΛΕΙΟΥ Δ/ΝΣΗ ΕΞΕΛΙΞΕΩΝ ΤΥΔΚ ΠΕΡΙΛΗΨΗ ΔΙΑΚΗΡΥΞΗΣ

Ο πρόεδρος της Κοινότητας Αγίων Παρασκευών Διοικητής ότι Εκτίθεται σε τακτικό μισόδοτικό διαγωνισμό κατά τις διατάξεις του Ν. 1065/1980 του Π Δ 28/1980 όπως τροποποιήθηκαν με το Ν. 1416/1984 και του Ν. 889/79 που εξακολουθούν να εφαρμόζονται σύμφωνα με το άρθρο 27 του Ν. 1418/84, καθώς και οι διατάξεις αυτού του Νόμου που ισχύουν από τη δημοσίευσή του (27-2-84) με αναρτήσιμες προσφορές και με έκπτωση σε ακραίες μονάδες επί τοις εκατό στις τιμές του τιμολογίου και του προσηλογοισμίου της μελέτης η εκτέλεση του έργου «Αποχετευτικό δίκτυο» προπολογισμίου δρχ. 2.500.000.

Διατιθεμένη πίστωση 2.500.000. Ο διαγωνισμός θα γίνει στα γραφεία της ΤΥΔΚ (16/9/85 ημέρα Δευτέρα και ώρα 11 π.μ. 12η υποβολής προσηλομένων 12πμ.

Δεκτοί στον διαγωνισμό ερωγοληπτικές επιχειρήσεις ερωγοληπτικές στο ΜΕΕΠ τάξης γι α έργα Υδατοακά όπως και κά τοχοι παλαιών ερωγοληπτικών συστημάτων ΔΕ κατατάσσονται αυτοδικαίως στις αντίστοιχες κατηγορίες και τάξεις του ΜΕΕΠ. Επίσης γίνονται δεκτοί και εμπειροτέχνες στην περίπτωση έργων αξίας μέχρι 2.500.000 δρχ.

Η εγρήνηση συμμετοχής ορίζεται σε 100.000 δρχ σε εγγυητική επιστολή τρέπας ή Γραμμάτιο του Ταμείου παρακαταθήκων και Δανείων. Πληροφορίες στο Γραφείο της κοινότητας Αγίων Παρασκευών και της ΤΥΔΚ Νομαρχίας Ηρακλείου κατά τις εργάσιμες ημέρες και ώρες. Ο πρόεδρος της Κοινότητας, Νίκος Ζερβιάκης.

ΧΘΕΣ Σήμερα Αύριο

ΑΡΚΕΤΑ εντυπωσιακός ο επισκέπτης που μας ήρθε τη Δευτέρα το απόγευμα από τη Ρόδο. Το ιστιοφόρο «ΚΑΛΙΑΚΡΑ» είναι

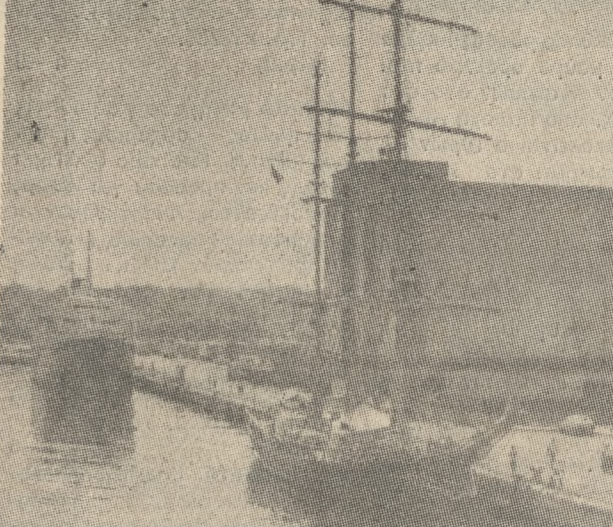

βουλιγάριο, έχει 49 μέτρα μήκος και 8 πλάτος και αυτό το διάστημα γυρίζει τα νησιά του Αιγαίου. Κατασκευάστηκε το 1984 και είναι η πρώτη φορά που επισκέπτεται το νησί μας. Θα αποπλεύσει σήμερα το απόγευμα με επόμενο σταθμό το λιμάνι της Μυτιλήνης.

ΜΕΤΑ την θεαματική 2η παράστασή του ο ΑΛΩΙΝ ΝΙΚΟΛΑΪΣ μέσα στα πλαίσια «ΗΡΑΚΛΕΙΟ - ΚΑΛΟΚΑΙΡΙ '85» συνεχίζει σήμερα το βράδυ με νέα δείγματα της εξοχικά τρυφερής τέχνης του συγκροτήματός του με ένα νέο πρόγραμμα παρμένο από το διεθνές ρεπερτόριο του. Αξίζει να σημειώσουμε μερικές από τις κρίσεις του διεθνούς τύπου για το πρόγραμμα αυτό συγκροτήμα που πραγματικά στέλνει την φετινή μακρά σειρά καλλιτεχνικών εκδηλώσεων του Δήμου μας:

«...Δεν φαίνεται να υπάρχει κανένα όριο στη διαρκή δημιουργικότητα του, στις ανεξάντλητες επινοήσεις του νέων τρόπων για να συνδυάζει την κίνηση, τα αντικείμενα, τον ήχο, τις προβολές, τα χρώματα και προπάντων το φως...»

«...Ίσως να είναι υπερβολικό να υποστηρίξουμε ότι εάν δεν έχετε δει τη δουλειά του Άλβιν Νικολάϊ δεν έχετε ζήσει. Όμως μας φαίνεται λογικό να δηλώσουμε ότι χωρίς μία τέτοια εμπειρία έχετε χάσει ένα από τα πλέον επιφανή θεατρικά θαύματα της εποχής μας...»

«...Είναι μία ΠΕΡΙΠΕΤΕΙΑ να αφιερώσει ελεύθερος στους κόσμους του...»

«...Η αντίληψη περί χορού του Άλβιν Νικολάϊ — Μία μελέτη της κινήσεως στην περίπτωση του — είναι τόσο διαφορετική εκείνης των άλλων χορογράφων ώστε δεν μας εκπλήσσει το γεγονός ότι τα προγράμματα του φαίνονται πάντα δροσερά και αυτο-ανανεωμένα...»

THE GUARDIAN, Λονδίνο. THE NEW YORK TIMES, Νέα Υόρκη.

ΑΝΑΚΟΙΝΩΣΗ

Ανακοινώνεται ότι στον Α' όροφο του Δημαρχείου έχουν αναρτηθεί τα τοπογραφικά διαγράμματα που αφορούν στο καθορισμό των ορίων της προτεινόμενης επέκτασης των οικισμών οι οποίοι διοικητικά ανήκουν στον Δήμο Ηρακλείου.

- Οι οικισμοί αυτοί είναι οι παρακάτω: 1) ΦΟΙΝΙΚΙΑ 2) ΔΡΑΚΟΝΙΔΑΡΗΣ 3) ΑΓΙΑ ΕΙΡΗΝΗ 4) ΒΛΥΧΙΑ 5) ΑΘΑΝΑΤΟΙ 6) ΓΟΥΡΝΕΣ ΤΕΜΕΝΟΥΣ 7) ΚΗΦΟΣΣ

Παρακαλούνται οι ενδιαφερόμενοι να προσέλθουν και να λάβουν γνώση των παραπάνω στοιχείων και να υποβάλουν τυχόν ενστάσεις, μέχρι τις 31 Αυγούστου 1985. Ηράκλειο 16-8-1985 Ο Δήμαρχος Ηρακλείου Μανώλης Καρέλλης

FOURMIS TRAVEL SYSTEM

Η καλύτερη προγραμματισμένων με την μεγαλύτερη δυνατή οικονομία

δείτε μαζί μας

ΚΩΝΣΤΑΝΤΙΝΟΥΠΟΛΗ — ΠΡΟΫΣΙΑ — ΣΜΥΡΝΗ 19) — 1)10. Οδηγία α-πό Ηράκλειο. ● Εισιτήρια Τουριστικής θέσης. ● Ενοδοχία Α' και Β' Κατηγορίας. ● Πρόγραμμα καθημερινά. ● Μεταφορές - ξεναγήσεις. ● Τοπικές ξεναγήσεις. ● Αρχηγό - συνοδός.

- Σωστή οργάνωση 2) Ιδανική εξυπηρέτηση 3) Αξεχαστες εκδρομές

ΩΦΟΥ ΤΩ ΩΩ

Α. Ακαδημίας 17 — Τηλ. 220407

Από σήμερα ΤΕΤΑΡΤΗ 21 Αυγούστου και πάλι μαζί. Σας περιμένουμε.

«ΑΡΙΑΔΗ»

Μόνο την ερχόμενη ΔΕΥΤΕΡΑ 26 Αυγούστου

ΚΑΤΕΡΙΝΑ ΣΤΑΝΙΣΗ

Εξασφαλίστε τραπέζι για ένα μεγάλο γλέντι. Τηλ.: 231920 — 231990

ΚΡΗΤΙΚΟ ΚΕΝΤΡΟ ΥΠΟΛΟΓΙΣΤΩΝ Ε.Π.Ε. ΜΗΧΑΝΟΓΡΑΦΙΚΗ ΚΑΙ ΗΛΕΚΤΡΟΝΙΚΗ ΕΚΠΑΙΔΕΥΣΗ ΣΤΟΥΣ Η/Υ ΤΗΛΕΦΩΝΑ 290.540 241.396

ΕΠΙΣΤΗΜΟΝΙΚΟ ΚΕΝΤΡΟ ΚΑΡΑΓΙΩΡΓΑΣ

ΕΠΙΣΤΗΜΟΝΙΚΟ ΚΕΝΤΡΟ ΚΑΡΑΓΙΩΡΓΑΣ