

ΛΟΓΗΓΟΡΑΣ ΉΥΚΟΝΙΑΤΗΣ
Διευθυντής 1944 - 1984

Ιδιοκτήτης - Διευθυντής
ΑΛΕΞΑΝΔΡΟΣ ΉΥΚΟΝΙΑΤΗΣ

Αρχισυντάκτης
ΣΤΑΥΡΟΣ ΣΤΑΥΡΑΚΑΚΗΣ

Περίοδος Β' - Τμή Φύλλου Αρχ. 18
Έτος 37ον - Αρχ. Φύλλου 11.729

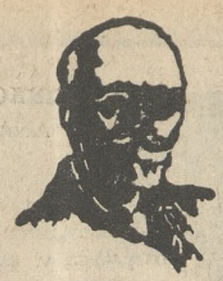

ΠΑΤΡΙΣ

ΚΑΘΗΜΕΡΙΝΗ ΠΡΩΤΗ ΕΦΗΜΕΡΙΣ ΚΡΗΤΗΣ



ΤΡΙΤΗ 27 ΑΥΓΟΥΣΤΟΥ 85

ΓΡΑΦΕΙΑ: Θεσσαλονίκη 2 Τ.Θ. 1166
ΤΥΠΟΓΡΑΦΕΙΑ: Λάσπη 7, Θεσσαλονίκη

Διευθυντής 232-599
Συντάκτης 234-058
Διαχειριστής 282-625
Τυπογράφος 234-058

ΤΗΛ. ΜΡΑΚΕΛΙΟΝ - ΚΡΗΤΗΣ

Ενώ μένει σε έκκρεμότητα το θέμα της τιμής ΝΕΑ ΣΥΣΚΕΥΗ ΧΩΕΣ ΓΙΑ ΤΗ ΣΤΑΦΙΔΑ

Σε ανεξήγητη εκκρεμότητα παρά τις αντιδράσεις του αγροτικού κόσμου παραμένει το θέμα της νέας τιμής που θα ισχύσει για τη σταφίδα φέτος.

Επίσης ουσιαστικά άπρακτες επέστρεψαν από την Αθήνα οι δύο επιτροπές συνεταιριστικών στελεχών οι οποίες προσέβησαν να θέσουν τα θέματα τιμής της σταφίδας και των Φιλαρτίων στον αρμόδιο Υπουργό Γεωργίας.

Όσοι η παρατεταμένη αυτή μη εξαγγελία των νέων τιμών για τη σταφίδα όταν η διαδικασία του Τρυγητού βρίσκεται στο τελευταίο της στάδιο συντηρούν την αγωνία χιλιάδων παραγωγών για την τύχη του βασικού τους προϊόντος.

ΣΥΣΚΕΥΗ ΧΩΕΣ ΣΤΗΝ ΟΑΣΗΝΗ

Με θέμα το πρόβλημα από την εξαγγελία της νέας τιμής για τη σταφίδα πραγματοποιήθηκε χθες το βράδυ σύσκεψη στην ταυριστική στελέχων στα γραφεία της ομοσπονδίας Αγροτι-

κών συλλόγων Νομού Ηρακλείου.

Στη σύσκεψη πήραν μέρος μέλη του ΔΣ της ΟΑΣΗΝΗ, συνεταιριστικά στελέχη, πρόεδρος Αγροτικών Συλλόγων και πρόεδρος Ενόχων.

Στη σύσκεψη που συνεζήτησε με μέχρι αργά το βράδυ εξέταστηκαν διεξοδικά τα προβλήματα που αρέθονται και μεταφέρθηκε στην ηγεσία των αγροτών.

Ενδέχεται να αποφασιστεί συγκεκριμένη πρόταση για νέες επαφές με την κυβέρνηση.

ΚΑΤΑ ΤΗΣ ΚΟΠΗΣ ΕΠΙΤΡΑΠΕΖΙΩΝ ΣΤΑ ΠΕΖΑ

Το σταμάτημα της κοπής επιτραπέζιων επιβεβαιώθηκε χθες από αγρότες της περιοχής Πεζών. Συγκεκριμένα σαν ένδειξη διαμαρτυρίας για την τιμή που εξήγγειλε η κυβέρνηση αγρότες προσέβησαν να σταματήσουν την κοπή από την Ένωση Πεζών και το εργοστάσιο Παυλάκης. Πρέπει να σημειώσουμε όμως ότι την πρωτοβουλία των λίγων αγροτών δεν ακολούθησαν οι πολλοί.



Στημιότυπος από την σύσκεψη στον Πύργο για την πάταξη της ζωοκλοπής.

Σε σύσκεψη που έγινε την Κυριακή στον Πύργο ΣΚΛΗΡΕΣ ΚΑΤΑΓΓΕΛΙΕΣ ΓΙΑ ΤΗΝ ΖΩΟΚΛΟΠΗ

Από πολίτες, Αστυνομικό Διευθυντή και Βουλευτή

Μεγάλη σύσκεψη με τη συμμετοχή Προέδρου και εκπροσώπων Κοινοτικών Συμβουλίων, Γεωργικών και Πολιτιστικών Συλλόγων, Συνεταιρισμών καθώς και δεκάδων κατοίκων της επαρχίας Μονοφατισίου έγινε την Κυριακή το πρωί στο Πύργο, με θέμα την πάταξη της ζωοκλοπής.

Στην σύσκεψη παραβρέθηκαν, ο βουλευτής του ΠΑΣΟΚ κ. Αλ. Δαρβιανάκης, ο Αστυνομικός Διευθυντής Ηρακλείου κ. Γ. Φαρούδακης και ο Νομαρχιακός Σύμβουλος της Επαρχίας κ. Σμυρνιάκης.

Συζητήθηκε διεξοδικά η κοινωνική κατάσταση που υπάρχει στην περιοχή και η κατάσταση των ζώων που κλέβονται — πολλές φορές — άγριοι.

Τις ευθύνες της Πολιτείας γιατί πάντοτε ίσχυαν νόμοι ελαστικοί προς τους δράστες.

Ο κ. ΔΑΡΒΙΑΝΑΚΗΣ

Στο χαιρετισμό του ο κ. Δαρβιανάκης τόνισε ότι η Πολιτεία έχει τη θέληση να πατάει τη ζωοκλοπή. Σημειώνει δε ότι την περίοδο 1981-84 τα κλοπιμαία ζωοκλοπής μειώθηκαν πανελλαδικά κατά 67-68% ο εξαιτίας του νέου νόμου που ψηφίστηκε μετά τις εκλογές.

Χαρακτήρισε τη ζωοκλοπή «μέρος ενός γενικότερου σχεδίου της αντίδρασης» να πισωδρομηθεί η κατάσταση, ενώ τη συσχέτισε με τους εμπρησμούς που γίνονται στην απόλυτη χώρα. Τέλος κάλεσε τους συγκεντρωμένους να συνεργαστούν και να καταγγείλουν επώνυμα περιπτώσεις που ξέρουν.

Ο κ. ΦΑΡΟΥΔΑΚΗΣ

Ο Αστυνομικός Διευθυντής κ. Φαρούδακης που πήρε τον λόγο μετά, σημείωσε ότι είναι ανεπίτρεπτη για ένα εννοούμενο κριτές, η έκταση των κρουσμάτων της ζωοκλοπής και ότι υπάρχει πρόβλημα συνεργασίας αστυνομίας — πολιτών αφού τις περισσότερες περιπτώσεις τις «ξεμπερδεύουν» οι μεσαζόντες και όχι τα δικαστήρια.

Διαβεβαίωσε ακόμα ότι από τη μεριά της Αστυνομίας θα γίνουν τα πάντα ώστε να μειωθεί η μαστίχα, αν όχι να εξαλειφθεί.

Μίλησε ακόμα ο Νομαρχιακός Σύμβουλος κ. Σμυρνιάκης

ΣΥΝΕΛΗΦΘΗ ΒΙΑΣΤΗΣ

ΣΤΙΣ ΜΟΙΡΕΣ

ΑΠΟ αστυνομικούς του τμήματος Τύχης Μοιρών, συνελήφθη ο Σπυλιανός Σπυλιανούδης, 26 ετών, κάτοικος Αθηνών, για τη βίαση της Αμερικανίδα Ζακλίν Κονσταντ Νικόσια, 34 ετών.

ΣΟΒΑΡΟΣ ΤΡΑΥΜΑΤΙΣΜΟΣ ΑΠΟ ΣΥΓΚΡΟΥΣΗ ΦΟΡΤΗΓΟΥ — ΜΟΤΟΣΥΚΚΕΤΤΑΣ

ΕΝΑ άτομο τραυματίστηκε σοβαρά σε σύγκρουση μοτοσυκλέτας με ιδιωτικής χρήσης αυτοκίνητο που έγινε την Κυριακή το βράδυ στο 4ο χλίο μετρο του Επαρχιακού δρόμου Ηρακλείου — Λινοπεραμάτων. Τραυματίας είναι ο οδηγός της μοτοσυκλέτας Νίκος Κωστάκης 18 ετών.

Το ατύχημα οφείλεται σε παραβίαση της προτεραιότητας από τον οδηγό του φορτηγού Λεωνίδα Παπαστεφανίδη, 32 χρονών.

Ο κ. ΝΟΜΑΡΧΗΣ ΕΧΕΙ ΖΗΤΗΣΕΙ Ν' ΑΝΤΙΚΑΤΑΣΤΑΘΕΙ

Πρόταση αντικατάστασης του έχει υποβάλει σύμφωνα με πληροφορίες της «Π» ο Νομάρχης Ηρακλείου κ. Κυριάκος Γεωργιάδης στο Υπουργείο Εσωτερικών. Κατά τις ίδιες πληροφορίες σημαντικό στοιχείο, για ρακηνιστικό της διάρκειας παραμονής του κ. Γεωργιάδη στο Ηράκλειο, κρίνεται η πρόβλεψη μιας σειράς έργων ιδιαίτερα αντιποσεισικών, στο Νομό. Πρόσφατα εξ' άλλου σε σύσκεψη μελών του Νομαρχιακού Συμβουλίου εξετάστηκαν πρόνοιες βελτίωσης της λειτουργίας του σε συνδυασμό με την πρόβλεψη του κυβερνητικού έργου.

ΤΙΜΗΘΗΚΕ Η ΜΝΗΜΗ ΤΟΥ ΑΓΙΟΥ ΤΙΤΟΥ

Με ιδιαίτερη λαμπρότητα, τιμήθηκε προχθές Κυριακή στον κενό χώρο ιστορικού Ναού, ο πρώτος Επίσκοπος Κρήτης, Απόστολος Τιτός. Της θείας Λειτουργίας που έγινε στο Νάρθηκα του Ναού, λόγω των έργων αναστήσεως που γίνονται μέσα στο Ναό, πρόεδρος ο Αρχιεπίσκοπος Κρήτης κ. Τιμόθεος, συμπαραστατούμενος από τον κληρικό. Μετά το τέλος της λειτουργίας αναπέμφθηκε δέηση για τα θύματα της σφραγής από τους Τούρκους, στις 25 Αυγούστου 1898.

Η ΗΑΙΚΙΑ ΜΟΝΟ ΜΕ ΤΗΝ ΤΑΥΤΟΤΗΤΑ

Από το Ταμείο Ασφαλισίας Εμπόρων ανακοινώνεται ότι δημοσιεύθηκε το Π.Δ. 1070/85 (ΦΕΚ 1073/31-5-85 Τ.Α.) σύμφωνα με το οποίο τροποποιείται αντίστοιχη διάταξη του Καταστατικού του Ταμείου ώστε η ηλικία των ασφαλισμένων και των μελών της οικογένειάς τους να αποδεικνύεται με το δελτίο της αστυνομικής τους ταυτότητας και να μη χρειάζεται πλέον οι ασφαλισμένοι και συνταξιούχοι του ΤΑΕ να προσκομίζουν πιστοποιητικά για το σκοπό αυτό.

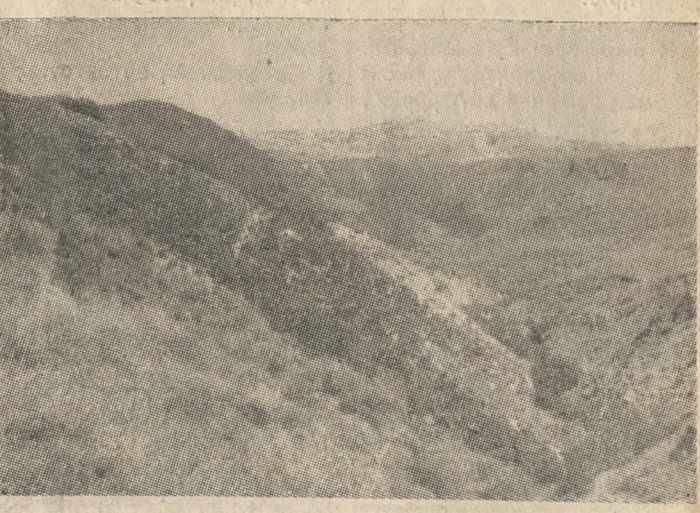

Ένα στιγμιότυπο από την πυρκαγιά στο Παρθένι.

ΠΥΡΚΑΓΙΑ ΣΤΟ ΠΑΡΘΕΝΙ Πρόκειται για έμπρησμό;

Πεντακάτια στρέμματα βοσκότοπου, 100 ελιές και δεκάδες κουρούλες απηλλιών έκαψε μεγάλη πυρκαγιά η οποία ξέσπασε την Κυριακή στις 11 το πρωί στον οικισμό Παρθένι στο 28ο χλίο μετρο της επαρχίας κής οδού Ηρακλείου Πύργου.

Η πυρκαγιά θεωρείται εμπρησμός, γιατί το σημείο από το οποίο ξεκίνησε είναι αρκετά δύσκολο να είναι κάτι τυχαίο. Το μέγεθος της φωτιάς ήταν περίπου 3.000μ. κυκλικά στα ύψηματα, ενώ μια «γλώσσα» έφθασε μέχρι το χωριό Αμουριά έλας που βρίσκεται 5 χιλιόμετρα μακριότερα.

Η φωτιά σβήστηκε στις 8 το βράδυ της ίδιας μέρας μετά από προσπάθειες ανδρών της πυροσβεστικής και Δασικής Υπηρεσίας, της Αστυνομίας καθώς και κατοίκους του γύρω χωριού.

ΣΥΝΕΔΡΙΑΖΕΙ ΑΥΡΙΟ ΤΟ Δ.Σ. ΤΟΥ ΕΠΙΜΕΛΗΤΗΡΙΟΥ

Αύριο Τρίτη 27 Αυγούστου 1985 θα συνεδριάσει το Διοικητικό Συμβούλιο του Επαρχιακού και Βιοτεχνικού Επιμελητηρίου Ηρακλείου με θέμα τα:

- 1) Συζήτηση και λήψη αποφάσεων για την ανύψωση εκπτώσης της μελέτης (αρχιτεκτονικής, στατικής ηλεκτρομηχανολογικής) ανέγερσης του κτιρίου του Επιμελητηρίου στο επί της οδού 1866 οικόπεδο του προεκτιμώμενης αμοιβής 3.000.000 δρχ.
- 2) Συζήτηση και λήψη αποφάσεων επί του Ε. 63/10-7-85 εγγράφου της Επιτροπής Συνεργασίας Τραπεζών και Βιοτεχνιών (αναμορφωση πλαισίου των κλάδων ΜΜΕ που διακυβάνται χρηματοδοτήσης βάσει της 197/78 ΑΝΕ).
- 3) Συζήτηση και λήψη αποφάσεων επί του Κ1-2499/24-6-85 εγγράφου του Υπουργείου Εμπορίου περί του ύψους της ετήσιας συνδρομής που θα πρέπει να πληρώνουν στα Επιμελητήρια οι Δημοτικές Επιχειρήσεις.
- 4) Αναμόρφωση του προπτυχιακού του Επιμελητηρίου χρόνος 1985 όπως καταρτίστηκε με τη 1351/22-8-85 πράξη της Διοικητικής Επιτροπής του Επιμελητηρίου.
- 5) Συζήτηση και λήψη αποφάσεων επί του 175/14-6-85 εγγράφου του Συλλόγου Υπαλλήλων Ε.Β. Επιμελητηρίου Κρήτης.
- 6) Συζήτηση και λήψη αποφάσεων επί του 640/9-8-85 εγγράφου της Νομαρχίας Ηρακλείου (υπόδειξη ενός τακτικού και ενός αναπληρωματικού αντιπροσώπου για ανανεώρηση της της Νομαρχιακής Επιτροπής της Λαϊκής Επιμόρφωσης.
- 7) Ανακοινώσεις.

ΜΕ ΔΥΟ ΟΧΗΜΑΤΑ ΓΩΓΑ ΠΛΟΙΑ Νέα θαλάσσια γραμμή 'Ηρακλείου - Λιβόρνο

ΚΑΙ ΑΛΛΑ ΛΙΜΑΝΙΑ ΤΗΣ ΜΕΣΟΓΕΙΟΥ

ΜΙΑ νέα θαλάσσια γραμμή εγκαινιάζεται προχθές Κυριακή, στις 9 το βράδυ, από το λιμάνι Ηρακλείου. Πρόκειται για τη γραμμή Ηράκλειο - Λιβόρνο (Ιταλία) - Μασαλία (Γαλλία) - Βαρκελώνη (Ισπανία) - Περαία-Μπουργκιά (Βουλγαρία) - Ηράκλειο.

Η διάρκεια του δρομολογίου θα είναι 14 ημέρες και θα το κάλυπτε τα δύο οχηματαγωγά πλοία που ανήκουν σε Βουλγαρική Κρατική Εταιρεία, το «ΤΡΑΠΕΖΙΤΖΑ» και το «ΤΖΑΡΕΒΕΤΖ» που θα έρχονται εναλλάξ κάθε Κυριακή στο Ηράκλειο και θα φεύγουν το βράδυ της ίδιας ημέρας.

«Έργονος είναι ότι ανιχνεύονται νέοι ορίζοντες στις εξαγωγές της Κρήτης. Αυτό έχει γίνει ήδη αποδεκτό κι από πολλούς εξαγωγείς».

Τα δύο πλοία διαθέτουν ακόμα με όλες τις ανέσεις που μπορεί να έχει ένα σύγχρονο κρουαζιερό πλοίο. Όλος ο κόσμος που επιθυμεί την Κυριακή το «ΤΡΑΠΕΖΙΤΖΑ» λέει μακριά για υπήρχει να φιλοδεχθούν τόσο τους οδηγούς, όσο και άλλους 350 επιβάτες.

Μπορούν να μεταφέρουν 150 νταλίκες, 400 περίπου Ι.Χ. ενώ διαθέτουν πολυτελείς καμπίνες για φιλοδεχθούν τόσο τους οδηγούς, όσο και άλλους 350 επιβάτες.

Το πλωτό μεγαθήριο «ΤΡΑΠΕΖΙΤΖΑ» στο λιμάνι του Ηρακλείου, την Κυριακή. Φωτορεπορτάζ: ΦΩΤΟ ΕΛΛΑΣ Κ. ΧΡΙΣΤΟΔΟΥΛΑΚΗΣ

Λόγοι και αντίλογοι ΜΕΓΑΛΟΚΑΣΤΡΙΝΑ

Ο ΑΥΓΟΥΣΤΟΣ μετρά τις τελευταίες μέρες που σημαίνει για πολλούς και μάλιστα τους εκπαιδευτικούς το τέλος των ετών διακοπών. Γράφοι θεριών, γιατί έχουν το προνόμιο να ξεκουράζονται στο την πραγηματική σκέψη του δούλου ή σκλάβου, η οποία στην εποχή μας συγγενεύει τον... θρηνοδαμστή αλλά δύο δεκαετημέρη κατά την διάρκεια του στο 22ο έτος. Τα Χριστούγεννα το πρώτο και το Πάσχα το δεύτερο. Και τους ηλιόλουστες βέβαια, αδικός όμως οι άλλοι υ πάλιλοι.

ΜΑΖΙ βέβαια με τους εκπαιδευτικούς είναι υποχρεωμένοι να επιστρέψουν οίκαδε και οι γονείς επίσης των μαθητών με τα παιδιά τους να κάνουν τη σχετική προετοιμασία η αγορά των κρουαζιερό πλοίων, που λήβια, τετράβια και άλλα, να σχολικά είδη ώστε να είναι πανέτοιμα όταν ανοίξουν τα Σχολεία.

ΑΥΤΑ όλα σημαίνουν φροντίδες, έγνοιες, κι επάνω στην καθημερινή ρουτίνα, που αρχίζει με την είσοδο του Σεπτεμβρίου του καλύτερου μήνα για δι' ακοχής. Γιατί και οι ξένοι του ριπτεφ φεύγουν κι αυτοί όπως τ αποδημητικά πουλιά για τις χώρες τους ο καθένας και οι ντόπιοι μαζεύονται σπίτι τους. Με αποτέλεσμα οι παράλιες και οι παραθεριστικοί τόποι να ελευθερώνονται από τον σφοδρό το συνωστισμό.

ΚΑΙ ΑΚΟΜΗ, η ανέβει κάπως ψηλότερα στη βαθμολογία για τον γκαρσονιόν και να σε προσέξουν λιγάκι σαν πελάτη πρώτης διαλογής κι όχι τρίτης όπως σε βλέπουμε ορισμένα κέντρα — όχι λίγα — το καλοκαίρι και προτιμούν ανοιχτά και απροσηματιστά τους ξένους επιδοί που δεν πληρώνεις σε δολάρια ή άλλα ξένα σκληρά νομίσματα. Πότε θα πάω με να δώσω «την και ιδίω» σε κάθε ξένο που θα μας γεμίσει ολόκληρο;

ΒΡΑΔΥΑ Καλογερίδη γίνονται ο Δήμος Ηρακλείου στα πλαίσια του εκδηλώσεων «Καλοκαίρι 85» που είναι από τα πιο επιτυχημένα το εφετινό — για να τιμήσει το έργο και τη μνήμη του μεγάλου συνθέτη και καλλιτέχνη της Κρητικής μουσικής, ένα μεγάλο μέρος της οποίας διασώθη και παίζεται από δεξιοτεχνες εκτελεστές με τονόμα του.

ΤΟ ΠΡΟΓΡΑΜΜΑ παρουσιάζει ιδιαίτερο ενδιαφέρον γιατί θα εκτελεστούν διάφορα χαρακτηριστικά κομμάτια του αείχμου Καλογερίδη με βιολί, με λύρα και συνθέσεις του με πιάνο από δόκιμους κρητικούς και λιγότερες, μεταξύ των οποίων και ο δημοφιλής εκτελεστής του Καλογερίδη ο Γιάννης Αββιανός που ξεπέρασε με άδμα μιστό άθροος ορισμένα θέματα υγείας και ζωντανές ζεστά και με νευρο το δοξάρι του.

ΤΗ ΜΝΗΜΗ του Αγίου Φανουρίου τιμά σήμερα η Εκκλησία μας. Και ο φερώνμος αρχαίος ναός στο πρόστιμο Καταστάση βορράζει τη χώρα του. Ο Άγιος Φανούριος είναι άδμα μιστό λαοκράτης και πλέον δημοφιλής αγίους, και βοηθεί βικά στην ανεύρεση αντικειμένων πολιτισμού και κοινωνιών, με μόνη αμοιβή μια πιάνα σε έυρετρα. Την πιάνα που τη λένε Αγίου Φανουρίου, την πάνε στη εκκλησία ή τη μοιράζουν στη γατονία και καθένας που θα πάρει ένα κομμάτι πρέπει να πει: — Ο Άγιος σφραγίστη τη μνάτα του Αγίου Φανουρίου.

ΕΙΝΑΙ τόσο εθρσία η πίστη του λαού ότι βρίσκεται τα πάντα εφάρσον επικαλέσται με την καρδιά του τη βοήθεια του, ώστε και μερικές μανάδες που δυσκολεύονται να παντρέψουν στη χώρα του για να τους φανερώσει για μπρο. Αλλά και αρκετές χώρες — και ζωντοχώρες — τάζουν κι αυτές χρηματοδότηση πιάνα όταν δεν μπορούν να πάνε στον δρόμο άντρα στο δίχτυ τους και πότε τρώει το δόλωμα και φεύγει, τότε παίρνει τ' αγκίστρι ο λόκληρο και τρέχει να τον γρυβεί στα βαθιά νερά. Ούτε με ναροντοσκόκο δεν πάνετα.

Κάποιο την σερβή σκέψη μήπως θα πρέπει να του αναθέσω με τη φροντίδα να βρει και τους άγνωστους και άπιστους εμπρηστές που κρίνει ασύδοτοι απ' άκρην εις άκρην τα ελληνικά δάση, αφού δεν μπορούν να τους βρουν οι αρμόδιες υπηρεσίες; Τα εύρετρα — τριάντα εκατομμύρια για κάθε φαντομά είναι μια «πίνα» που ακόμη και αγίους θα μπορούσε να δώσει σε... Ας βάλει το χέρι του λοιπόν ο Άγιος Φανουρίου για να γλυτώσει κανένα δέντρο από τη φωτιά...

ΜΕΤΑΦΟΡΑ ΙΑΤΡΕΙΟΥ

Το ατρείου του οφθαλμίατρο Ιωάν. Δασκαλάκη μεταφέρεται στην οδό Τυλιτσίου 2 (πάρδος 2σφ. Καλοκαιρινού) Καμαράκι απέναντι Φαρμακείου Κανακάκη.

Τηλ. 283995 236207

ΒΕΚΚΑ

Αθήνα

Τηλ. 242880

ΠΡΟΣΟΧΗ

Τα ΜΠΑΧΑΡΙΚΑ ΗΛΙΟΣ τοποθετούν ΔΩΡΕΑΝ σκαλιέρες πολυτελείας στο Κατάστημα σας, όπου κι αν αυτό βρίσκεται, στην πόλη ή στο χωριό.

Αν'ηρος Κρήτης ΝΙΝΙΔΑΚΗΣ ΚΩΣΤΑΣ Καβάλας 24

Τηλ. Πρατηρίου (081) 221307 ΗΡΑΚΕΛΙΟ

ΥΑΧΥΛΑΡ, ΤΕΛΟΣ

Λοιγώνισμα

ΑΡΡΑΒΩΝΕΣ
Αθανάσιος Μαρκάκης
Μαίρη Τσιχλή - Ζαχαρία
Αρραβωνίστηκαν. Θερμά συγχαρητήρια.
Επισκέψεις:
Η οικογένεια Εμμ. Μαρκάκη θα δεχθεί συγχαρητήριες επισκέψεις στις 2, 3 και 4 Σεπτεμβρίου, στην οικία της οδού Δράμας 8. 1-3

ΕΥΧΑΡΙΣΤΗΡΙΟ
Ο Σύλλογος Μητέρων Αναπήρων και Ανιάτων Ηρακλείου απευθύνει ένα θερμό ευχαριστήριο εις το Εμπρο. και Βιομ. Επιμελητήριο Ηρακλείου για την δωρεάν του εκ 5.000 δρχ. εις μνήμην του Πέτρου Πατεράκη.

ΕΥΧΑΡΙΣΤΗΡΙΟ
Εισηγήσατο στο Θεραπευτήριο «Γαληνός» πριν λίγες μέρες, με σοβαρή κρίση ασθματος, σχεδόν νεκρή, Θεωρώ μεγάλη μου υποχρέωση και ήθικο χρέος να ευχαριστήσω πάρα πολύ τους γιατρούς: Ιάκωβο Σπυριδάκη, Γεώργιο Νεοκλήσι, Νίκο Σεβριανό και τις αδελφές, για το εξαιρετικό ενδιαφέρον τους και τις υπεράνθρωπες προσπάθειές τους να με επαναφέρουν στη ζωή. Βρισκόμαι ακόμη στο Θεραπευτήριο «Γαληνός», Δωμ. 34. Αναστασία Αλεξάκη.

Κινηματογράφος

ΡΟΜΑΝΤΙΚΑ
Ερωτευμένοι μέχρι τρέλλας
ΓΑΛΛΕΙΑΣ
Για μια χούφτα δολάρια
ΑΙΓΛΗ
Το σκάτσο
ΗΡΟΔΟΤΟΣ
Μάγκας, μιγάσας και τσαχπίνης
ΑΜΟΡΕ
Νίνζα αποστολή αυτοκτονίας
ΠΑΛΛΑΣ
Μπουλλά
ΑΝΔΡΟΜΕΔΑ
Αντίος Γκιρφόκος
ΚΡΟΝΟΣ
Ο κυνηγημένος
ΟΡΦΕΑΣ
Ερωτικό ντερέζο
«ΑΝΤΥΑΝΝΑ»
Ο ανδρώπος με τη νεκροφόρα
ΚΡΕΤΑ ΟΡΙΒΕ ΙΝ
Η Αννίτα το κορίτσι του ερωτα
«ΣΙΝΕ ΝΤΡΑΙΒΙΝ»
Πρωτοβγαλτες στον ερωτα

ΦΑΡΜΑΚΕΙΑ

Ανοικτά όλο το 24ωρο
Χανιώτικης Σωκρ. Α. Καλοκαιρινού
Ανοικτά από 08.00—24.00
Σ.Φ. Χατζάκης — Παπανδρουλάκης οδ. 1821
Ανοικτά από 08.00—22.00
Αποστολάκη Μ. οδ. Έβανς
Ανοικτά από 08.00—20.30
Παπαδάκης Χαρ. οδ. Γράμμα
Σαβιολάκη Έλλη οδ. Γερμανιάκη
Διημερεύουσες και διανυκτερεύουσες κλινικές ΙΚΑ.
Θερ. ΙΚΑ Παθ(κ)ά
'Αγ. Γεωργίου Χειρ(κ)ά
Βενιζέλου Ορθ(κ)ά
Θερ. ΙΚΑ Καρδ(κ)ά
'Αγ. Γεωργίου Ουρ(κ)ά
'Αγ. Χαραλάμπους Νευρ(κ)ά
'Αγ. Ιωάννης Οφθ(κ)ά

ΠΡΑΤΗΡΙΑ ΒΕΝΖΙΝΗΣ

Εμμ. Μεταλλοδάκης Α. 62 Μαρφών
Γ. Ρουσσός Α. Εθν. Αντίστασης
Ν. Στουράτης Α. Ιωνία

ΒΟΥΛΚΑΝΙΖΑΤΕΡ

Σ.—Δ. Κάρφαλης Α. Κνωσού
Ι. Μπαρκάτσας Α. Κνωσού

ΑΠΟΥΣΙΑ ΙΑΤΡΟΥ

Ο μικροβιολόγος ιατρός κ. Χαριόδημος Ρουσσός θα απουσιάσει μέχρι 15ης Σεπτεμβρίου.
1-3

Το Καστερόν

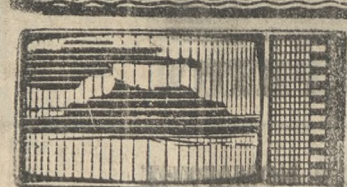

Τρίτη 27 Αυγούστου 1985

ΕΡΤ 1
5.45 Εκπαιδευτική
6.00 Α με μια μίλοιμ
6.30 Ειδήσεις
7.10 Ο κόσμος της μουσικής
7.35 Η ΕΡΤ στη Β. Ελλάδα
8.05 Θεραπείες των έργων
9.00 Ειδήσεις
9.40 Εδώ και σήμερα
10.20 Η εξάφηση του Τζων Αυλακίωτη
11.10 Κυρίαρχος του παιχνιδιού
12.00 Ειδήσεις
ΕΡΤ 2
5.00 Παιδικό πρόγραμμα
5.20 Το μουσικό του Μπρουμ
6.00 Ειδήσεις
6.30 Εικόνες και πρόσωπα της Κύπρου
7.00 Μουσικό διάλειμμα
7.15 Στο πνεύμα του ρομαντισμού
8.00 Ιστορίες αγάπης
9.00 Ανοικτά θέματα
9.30 Ειδήσεις
10.05 Κινητά αφιέρωματα
11.35 Μουσικό πρόγραμμα
12.00 Ειδήσεις
ΡΑΔΙΟΦΩΝΟ
ΕΡΤ 2 — Ρ)Σ ΗΡΑΚΛΕΙΟΥ
Τρίτη 27-8-85
05.55 Δίκτυο
07.15 Μια καλημέρα είν' αυτή...
07.50 Δίκτυο
08.15 Ειδήσεις
08.30 Ισως σας ενδιαφέρουν
09.00 Δίκτυο
10.05 Ραδιοχρονολόγιο
10.20 Τραγούδια της μοναξιάς
10.40 Δίκτυο
11.05 Λυραρήδες και μαντινάδοι
11.45 Δίκτυο
12.05 Τα δικά μας τραγούδια
12.30 Της Κρήτης μας το σέρβινο
13.00 Ειδήσεις
13.05 Ισως σας ενδιαφέρουν
13.30 Κρητικό μεσημέρι
14.00 Δίκτυο
15.10 Μουσικές μνήμες
15.30 Δίκτυο
17.45 Απογεμ. περικόπιο
18.00 Δίκτυο
19.00 Ένα δειλινό...
19.30 Δίκτυο
20.00 Κρητικό διηγήματα
20.30 Κοντινές
21.00 Δίκτυο
21.30 Ειδήσεις
21.45 Δίκτυο

● **ΚΥΡΙΑΡΧΟΥΝ** οι επαναλήψεις στο πρώτο μέρος της εβδομάδας αυτής. Επαναλήψεις, όμως περιλαμβανόμενες ενδιαφέρον και που είναι ευκαιρία να τις παρακολουθήσουν και αυτοί που στην πρώτη προβολή δεν τις είδαν. Εξάλλου, όπως πάντα το καλοκαίρι, υπάρχει ποικιλία θεμάτων και οι φίλοι του κινηματογράφου δεν θα δυσκολευτούν να βρουν αυτό που θέλουν.
● **ΚΥΡΙΑΡΧΟΥΝ** οι επαναλήψεις στο πρώτο μέρος της εβδομάδας αυτής. Επαναλήψεις, όμως περιλαμβανόμενες ενδιαφέρον και που είναι ευκαιρία να τις παρακολουθήσουν και αυτοί που στην πρώτη προβολή δεν τις είδαν. Εξάλλου, όπως πάντα το καλοκαίρι, υπάρχει ποικιλία θεμάτων και οι φίλοι του κινηματογράφου δεν θα δυσκολευτούν να βρουν αυτό που θέλουν.

● **ΚΥΡΙΑΡΧΟΥΝ** οι επαναλήψεις στο πρώτο μέρος της εβδομάδας αυτής. Επαναλήψεις, όμως περιλαμβανόμενες ενδιαφέρον και που είναι ευκαιρία να τις παρακολουθήσουν και αυτοί που στην πρώτη προβολή δεν τις είδαν. Εξάλλου, όπως πάντα το καλοκαίρι, υπάρχει ποικιλία θεμάτων και οι φίλοι του κινηματογράφου δεν θα δυσκολευτούν να βρουν αυτό που θέλουν.

Κινηματογράφος

Τι έργο θα διαλέξετε

● **ΚΥΡΙΑΡΧΟΥΝ** οι επαναλήψεις στο πρώτο μέρος της εβδομάδας αυτής. Επαναλήψεις, όμως περιλαμβανόμενες ενδιαφέρον και που είναι ευκαιρία να τις παρακολουθήσουν και αυτοί που στην πρώτη προβολή δεν τις είδαν. Εξάλλου, όπως πάντα το καλοκαίρι, υπάρχει ποικιλία θεμάτων και οι φίλοι του κινηματογράφου δεν θα δυσκολευτούν να βρουν αυτό που θέλουν.

ΚΡΗΤΙΚΟ ΚΕΝΤΡΟ ΜΙΤΟΣ

Όμορφες Κρητικές βραδιές
Με τους
ΣΩΠΑΣΗ — ΜΑΝΟΥΡΑ
ΚΡΗΤΙΚΟ ΚΕΝΤΡΟ «ΜΙΤΟΣ»
«ΜΙΤΟΣ» — ΣΩΠΑΣΗΣ
«ΜΙΤΟΣ» — ΜΑΝΟΥΡΑΣ
Α. Κνωσού 133
Τηλ. 233696 — Ηράκλειο

ΣΥΓΧΑΡΗΤΗΡΙΑ

Μέσα σε μία θερμή ατμόσφαιρα και παρουσία του Νομάρχη Ηρακλείου κ. Κυρ. Γεωργιάδη, αλλά και πολλών άλλων εκλεκτών γνωστών και φίλων, έγιναν οι αφορμικές του λαμπρού νέου Ηλεκτρονικού **Αθανασίου Μαρκάκη** και της χαριτωμένης δεσποινίδας **Μαίρης Τσιχλή - Ζαχαριά** υπαλλήλου του ΟΤΕ. Τους συγχαίρου θερμά, όπως και τους ευτυχείς γονείς τους και τους εύχομαι ταχεία την στέψη.

ΣΧΟΛΗ ΟΔΗΓΩΝ «Ο ΜΑΚΗΣ» ΜΑΡΚΟΣ ΞΕΝΙΚΑΚΗΣ

Γρήγορη εκμάθηση
ΓΙΑ ΤΟ ΣΥΜΦΕΡΟΝ ΣΑΣ
Οδός Βιάννου 9 (Πλατεία Κορνάρου)
Τηλ. 244-298

ΑΣΤΡΟΛΟΓΟΣ ΠΑΡΑΨΥΧΟΛΟΓΟΣ

Διπλωματούχος μετά χρυσού Βραβείου
Τηλεπάθειες
« ΜΑΝΟΣ »
Γυνία Εφραίμου και Μπιζανίου 4
α' όροφος. Δέχεται καθ' εκάστη 9—2 μ.μ. και 5—8 μ.μ. Προσεχώς τηλέφωνο.

ΚΑΛΟΚΑΙΡΙ ΔΙΑΚΟΠΕΣ

Η χαμένη Ατλαντίδα, η μεγαλύτερη κρήνη ηρασιεύου που έγινε ποτέ στον κόσμο, το ακόμη ενεργό ηρασιεύο, τα κατασπαράγματα, η φανταστική όμορφη πόλη, η τρομακτική θέα, οι μοναδικές παραλίες με τη μαύρη αμμουδιά, είναι λίγα από αυτά που λέγονται για την Σαντορίνη. Είρεσι λέμε μόνο ότι
ΠΡΕΠΕΙ ΝΑ ΠΑΤΕ
Εκδρομές διήμερες με μεγάλο FERRY BOAT από 3.350 δρχ. Πολυήμερες, από 800 δρχ. τη μέρα. Διαμύτια με μόνιμο διπλα στη θάλασσα, στη μοναδική παραλία Περίσσα (10 χλμ. μαύρη αμμουδιά).
LION TOURS Δαιδάλου 11 - Δικαιοσύνης 49 - 244245

SHARP AIR CONDITIONERS

ΕΜΜ. ΔΗΜΟΣΘ. ΤΣΑΜΠΟΥΡΑΚΗΣ
Βύρμος 1 (Πλ. Αγ. Δημητρίου) ΗΡΑΚΛΕΙΟ
Τηλ. 287010

ΙΑΝ TOURS

ΕΒΑΝΣ 32 — Τηλ. 289171 — 286336
ΕΚΔΡΟΜΕΣ ΜΑΣ
1) 30/8 — 7/9
Κέρκυρα — Λευκάδα — Ζάκυνθος.
2) ΕΚΘΕΣΗ ΘΕΣΣΑΛΙΚΗΣ α) 30/8 — 5/9. β) 4—10/9 γ) 9—15/9.
3) Από 15—24/9 ΓΥΡΟΣ Πελοποννήσου — Ζάκυνθος.
4) Από 24/9 — 3/10 Κωνσταντινούπολη.
5) Από 3/10 — 11/10 Θεσ/νίκη, Βουλγαρία, Σόφια.

ΕΚΔΡΟΜΕΣ ΕΞΩΤΕΡΙΚΟΥ

Ρωσία • Ουγγαρία • Αυστρία • Ουγγαρία • Πολωνία. Αυστρία — Ουγγαρία — Τσεχοσλοβακία • Ιταλία — Ισπανία. Ισπανία — Πορτογαλία • Μαγιόρκα • Τύννησι. Σκανδιναβία • Βουλγαρία. Βουλγαρία — Ρουμανία.

ΦΙΛΟΖΩΙΚΟΣ ΣΥΛΛΟΓΟΣ «ΟΙ ΦΙΛΟΙ ΤΩΝ ΖΩΩΝ»

ΑΝΑΓΝΩΡΙΣΜΕΝΟ ΣΩΜΑΤΕΙΟ
ΔΙΑΜΑΡΤΥΡΙΑ
Βρισκόμαστε στην δυσάρεστη θέση να αναφέρουμε και να καταγγείλουμε τα παρακάτω: Παρά την προηγούμενη με ανακοίνωση στις εφημερίδες για οργανωμένη από αγέθωνα ηθώσπα ομαδική βελόνωση ζώων και κυρίως σκυλίων, οι αρμόδιες αρχές, όπως μέχρι αυτή τη στιγμή αποδεικνύουν τα γεγονότα, ουδέν προληπτικό μέτρο έχουν λάβει και το σπαρδύεκτο βάρβαρο μέσο «της φύλας» χρησιμοποιείται σε ευρεία κλίμακα, με αποτέλεσμα να έχουν αναταραχθεί, σύμφωνα με υπάρχουσες ενδείξεις και αποδείξεις, πάνω από 200 σκυλιά τα οποία βρέθηκαν στην πτωματική ή τελείως αγία εξω από το οικιακό τους περιβάλλον.
Προσκαλούμε τους κυρίως κυρίως α) Εισαγγελέα Πρωτοδικού Ηρακλείου, β) Αστυνομικό Διευθυντή Ηρακλείου, γ) Διευθυντή Υγιεινής Νομαρχίας Ηρακλείου και πάντα άμεσα αμμόδιο να επάμουν άμεσα και αποτελεσματικά για την αντιμετώπιση αυτής της κατάστασης που εκτός του ότι αποτελεί παράβαση του Νόμου της Πολιτείας υποβιβάζουν και την πολιτιστική στάθμη του τόπου σε χρόνους που θυμίζουν μεσαιώνα.
Τέλος το Διοικητικό Συμβούλιο του Συλλόγου μας αποφασίζει όπως επιτροπή παρανομασθεί στις παραπάνω Αρχές επίδοσης την παρούσα και ζητήσει την ταχεία επίταξη τους. Ηράκλειο 23 Αυγούστου 1985
Για το Διακ. Συμβούλιο
Ο Πρόεδρος
Τσολάκης Νικόλαος

Η ΣΥΣΚΕΨΗ ΓΙΑ ΤΗΝ ΖΩΟΚΛΟΝΗ

Συνεχίζοντας από την 1η σελίδα
αρθρώντας την πράξη «ειδωλόνιο».
● Να επανέλθει ο νόμος της εκτόπισης (εθελούσια) σαν μεταβλητικός.
● Να επικρατήσουν οι ζωοκλέπτες, ενώ όταν συλλαμβάνονται να προσαρμόζονται να υποβιβαστούν μέχρι να δικαστούν.
● Να ισχύει το αυτόφωρο σε αυτούς που συλλαμβάνονται ανεξάρτητα αν η πράξη έγινε πριν από μεγάλο χρονικό διάστημα.
● Να μην έχει ανασταλτικό χαρακτήρα η ποινή και να μην ισχύει η Έφεση.
● Οι βολαντέες που παραβιάζουν ώστε να αφήνονται ελεύθεροι οι ζωοκλέπτες να εκπέμπουν αυτομάτως το αξιόματός τους.
ΚΙΝΑΥΝΟΣ ΓΙΑ ΤΗΝ ΔΗΜΟΚΡΑΤΙΑ
Αξίζει όμως να σημειωθεί ότι δύο σημεία του ψηφίσματος περιέχουν μεγάλο κίνδυνο να στραφούν κατά της ίδιας της δημοκρατίας. Είναι αυτά της εκτόπισης (εθελούσια) και της ενίσχυσης των αστυνομικών δυνάμεων στις οποίες θα δίνεται η ευκαιρία να παρολούν. Γιατί οι εθελούσιοι της Δημοκρατίας όταν παρολούν λύσαν η εξόριζαν δημοκράτες.
δεν έλεγαν ότι το έκαναν για τα φρονήματά τους αλλά γιατί ήταν κλέφτες, εγκληματίες, αματωάνες...
ΔΗΛΩΣΗ ΔΑΡΒΙΛΙΑΝΑΚΗ
Μετά την σύσκεψη ο βουλευτής του ΠΑΣΟΚ κ. Αλέκος Δαρβιλιάνης δήλωσε στην «Π»: «Αν δοίμε τα στατιστικά στοιχεία (αριθμός ζωοκλεπών και κλαπέντων ζώων) σε σχέση με το χρόνο τέλεσης ή εξάρτησης τους (εκλογής, μετεκλογική περίοδος), αβίαστα βγαίνουν τα συμπεράσματα του οποίου δηλώνει απόλυτα η Π: Τα κινήτρα είναι πολιτικά και οι ζωοκλέπτες, αν όχι στο σύνολό τους, τουλάχιστο στη συντριπτική τους πλειοψηφία, προέρχονται από ορισμένα πολιτικά παρατάξη, γιατί πιστεύουν ότι με την παρέμβαση του δικού τους ανθρώπου, είτε αυτό είναι αρχηγός κόμματος, είτε είναι υπουργός, βουλευτής, πολιτικός, σύντακτος, κομπάρσο, κομπάρσο ή τοπάρχης, θα τ' ηγείλουν λάδι». Και μάλιστα αυτές τις περιπτώσεις, προκλητικότερα μάλιστα για το κοινό περί δικαίου αίσθημα του λαού μας, είναι η πρόφαση τη αβόσωση που προβάλλεται και τακτικισμένου και γνωστού (ζωοκλέπτη, από το Ερετήριο Χαλνίου).
Α. ΑΝΔΡΙΚΑΚΗΣ

ΜΙΚΡΕΣ ΑΓΓΕΛΙΕΣ

ΠΩΛΕΙΤΑΙ επιχείρηση Δίκαιο - Κασσέτες, Τηλ. 281938. (Π402) 1-5
ΠΡΟΣΟΧΗ
ΜΙΛΑΜΕ για πραγματικές ευκαιρίες. **ΠΟΥΛΩΣ** ASCONES σε αρίστη κατάσταση απ' ευθείας από γαλλές εκ Δ. Γερμανίας. Επίσης TOYOTA COROLLA 1100 και VW GOLF. Γίνονται και ανταλλαγές. Και ο διακανονισμός θα τα βρούμε μαζί. Μια επίσκεψη σας θα με δικαιώσει. Πληρ. τηλ. 244298. (Π41) 1-30
ΜΕΓΑΛΗ ΕΥΚΑΙΡΙΑ
ΠΩΛΕΙΤΑΙ ALFA ROMEO τύπος ALFA SUD Μοντέλο 79 σε αρίστη κατάσταση. Δεκάτος έλεγχος, με πολλά εξτρα STEREO PIONEER και ενισχυτή ΑΚΟΥΑΛΙΖΕΡ κλπ στην τιμή των 560.000, ευκόλιες χωρίς τόκους. Πληρωσ. στην διευθύνση Κοκκινακίης Ηρακλείου. Τηλ. 281634 μόνο απογευματινές ώρες. (Π475) 1-6
ΜΕΣΙΤΙΚΟ ΓΡΑΦΕΙΟ ΜΕΣΙΤΑΓΟΡΑ
Χανιώπορτα τηλ. 286403
ΠΩΛΟΥΝΤΑΙ
Οικόπεδα εντός σχεδίου
Μικρά και μεγάλα σε όλη την περιοχή σε τιμές λογικές
Διαμερίσματα ετοιμοπαράδοτα αρίστης κατασκευής και υπό κατασκευή των 1, 2, 3, 4 και 5 δωματίων στο κέντρο και στα προάστια σε συμφέρουσες τιμές και ευκόλιες πληρωμής.
Καταστήματα ετοιμοπαράδοτα και υπό κατασκευή στο κέντρο και προάστια σε τιμές ευκαρίας.
Αγροτεμάχια παραθαλάσσια ελαιούχων, εκτάσεις πλησίον του Ηρακλείου σε τιμές ενδιαφέρουσες.
ΜΕΣΙΤΑΓΟΡΑ
Συμφέρουσες αγοραπωλησίες
Τηλ. 286403 (Π605) 1-20 (Π468) 1-6
ΠΩΛΟΥΝΤΑΙ ΔΙΑΜΕΡΙΣΜΑΤΑ
ΠΟΛΥΤΕΛΟΥΣ ΚΑΤΑΣΚΕΥΗΣ
εις Κηπούπολη Ηρακλείου
ΤΣΑΓΚΚΑΡΑΚΗ ΚΩΝΣΤΑΝΤΑΚΗΣ
Ρούσου Χούρδου 4
(Μέγαρο Κτηματικής)
Τηλ. 235746 — 285209
ΠΩΛΟΥΝΤΑΙ ΔΙΑΜΕΡΙΣΜΑΤΑ — ΓΡΑΦΕΙΑ
ΕΙΣ ΗΡΑΚΛΕΙΟΝ ΚΑΙ ΧΕΡΣΟΝΗΣΟΝ (Ετοιμοπαράδοτα και υπό κατασκευήν) ΟΙΚΟΔΟΜΙΚΕΣ ΕΠΙΧΕΙΡΗΣΕΙΣ
ΑΦΟΙ ΜΑΜΟΥΛΑΚΗ — Ν. ΒΑΡΔΑΚΗΣ Ο.Ε.Ε.
Πληροφορίες: Κ. ΜΑΜΟΥΛΑΚΗΣ Πολιτ. Μηχ(κ)ός
Τηλ. 223977 — 223839
(Πατρ. Κορνάρου — 1888 γυνία)

Παρουσίαση
BE - EM - EF
WV MF
Εκπτώσεις Αυγούστου '85
τιμές για τώρα, ποιότητα για πάντα
μοντέλο **KOBLENZ**
Σετ 24 τεμ. 7.200 — 5.800 δρχ.
Σετ 72 τεμ. 26.170 — 20.900 δρχ.
μοντέλο **COBURG**
Σετ 24 τεμ. 11.820 — 9.450 δρχ.
Σετ 72 τεμ. 36.250 — 29.000 δρχ.
μοντέλο **GRAVUR**
Σετ 24 τεμ. 21.000 — 16.800 δρχ.
Σετ 72 τεμ. 62.260 — 49.800 δρχ.
Διαλέξτε το δικό σας: μαχαίρι ή μαχαιροπήρονα από ανοξείδωτο CROMARGAN 18 10, Απριλλίσιες τα σε βασικές των 24 ή 72 τεμ. Γίνονται δώρα σας ακόμα και ένα ένα.
Πολύς άλλος επόχους δημοφιλείς WVF σας περιμένουν στο δικό μας και — δικό σας — κατάστημα **Παρουσίαση** της BE-EM-EF.
Α. Δημοκρατίας 7 ΗΡΑΚΛΕΙΟ Τηλ. 224181

Ταξιδεύετε αντά & φθηνά
ΑΕΡΟΠΟΡΙΚΟΣ ΑΠΛΟ ΕΠΙΦΘΗ ΑΕΡΟΠΟΡΙΚΟΣ ΑΠΛΟ ΕΠΙΦΘΗ
ΛΟΝΔΙΝΟ 17.000 29.000 ΝΕΑ ΥΟΡΚΗ 30.000 52.000
ΠΑΡΙΣ 17.300 28.000 ΑΤΛΑΝΤΑ 49.500 75.000
ΑΜΣΤΕΡΝΑΜ 15.900 26.000 ΣΙΓΑΓΟ 39.000 56.000
ΒΡΥΞΕΛΛΕΣ 15.900 25.000 ΝΤΑΛΑΣ 45.000 67.000
ΚΟΠΕΓΧΑΗ 19.500 26.000 ΧΙΟΥΣΤΟΝ 45.000 66.000
ΣΤΟΧΟΛΜΗ 21.500 29.000 ΚΑΝΣΑΣ ΣΙΤΥ 48.000 65.000
ΟΣΛΟ 30.000 45.000 ΛΟΣ ΑΝΤΖΕΛΕΣ 49.000 69.000
ΕΛΣΙΝΚΙ 25.700 37.000 ΜΑΙΑΜΙ 46.000 69.000
ΓΚΟΤΕΜΠΟΥΡΓΚ 20.500 28.000 ΝΕΑ ΟΡΛΕΑΝΗ 48.000 69.000
ΑΜΒΟΥΡΓΟ 20.450 35.000 ΦΙΛΑΔΕΛΦΕΙΑ 42.000 63.000
ΑΝΝΟΒΕΡΟ 19.500 36.000 ΠΙΤΣΜΠΟΥΡΓΚ 44.000 64.000
ΒΕΡΟΛΙΝΟ 15.500 25.000 Σ ΛΟΥΙΣ 42.000 73.000
ΦΡΑΚΦΟΥΡΤΗ 14.600 23.000 Σ ΦΡΑΝΤΖΙΣΚΟ 65.000 75.000
ΣΤΟΥΤΓΑΡΔΗ 16.800 26.500 ΣΗΑΤΛ 52.000 77.000
ΜΟΝΑΧΟ 15.200 21.000 ΟΥΑΣΙΝΚΤΟΝ 49.000 63.000
ΚΟΛΩΝΙΑ 18.100 32.800 ΝΥΤΡΟΙΤ 44.000 64.000
ΒΙΕΝΝΗ 12.500 20.500 Ν. ΖΗΑΝΔΙΑ 75.000 145.000
ΖΥΡΙΧΗ 15.500 22.500 ΑΥΣΤΡΑΛΙΑ 61.500 97.000
ΡΟΜΗ 12.800 20.000 ΜΠΟΥΕΝΟΣ 61.000 109.000
ΜΙΛΑΝΟ 14.700 23.000 ΡΙΟ 65.000 129.000
ΜΑΔΡΙΤΗ 18.800 25.000 ΣΑΝ ΠΑΛΟ 65.000 132.000
ΛΑΡΝΑΚΑ 16.500 19.100 ΚΑΝΑΔΑ 30.000 54.000
CONSOLAS TRAVEL
ΑΘΗΝΑ ΑΙΟΛΟΥ 101 — ΤΗΛ. 3210907
ΗΡΑΚΛΕΙΟ ΚΑΙ ΣΥΧΑΛΟΓΙΑΝΝΗ ΤΗΛ. 288847
ΛΟΝΔΙΝΟ 29-31 ΕΣΤΕΡΝ ΓΡΕΙ — ΤΗΛ. 8-332026

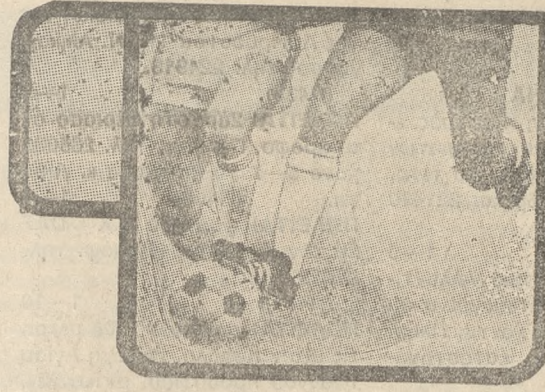

ΑΘΛΗΤΙΚΗ ΠΑΤΡΙΣ

Μπροστά σέ 30000 θεατές στή Καλογρέζα

ΓΙΓΑΣ Ο Ο.Φ.Η.

Συνέτριψε τόν ΠΑΟ μέ 5-3

Τά γκόλ Περσίας 8,22' Βλαστός 19'

Γιάννανιν 60' Σαμαράς 65'

• ΑΠΟ την Κυριακή το βράδυ όλη η ποδοσφαιρική Ελλάδα μιλάει για τον Ο.Φ.Η., το αέρινο συγκρότημα του Γιούτζιν Γκέρμαντς, που στο Ολυμπιακό Στάδιο της Αθήνας διέλυσε τον Παναθηναϊκό, τον ταπεινώσε ποδοσφαιρικά και τον κέρδισε στο φιλικό με σκορ 5-3. Όλοι, λοιπόν, μιλούν για τον Ο.Φ.Η., με τα πιο κολακευτικά λόγια και προσθέτουν ότι αν κάνει τέτοιες εμφανίσεις στους επίσημους αγώνες, ασφαλώς θα είναι η έκπληξη του πρωταθλήματος. Ο Ο.Φ.Η., πράγματι, αξίζει όλα αυτά τα κολακευτικά λόγια, γιατί χωρίς υπερβολή διδάξε ποδόσφαιρο. Είχε παίκτες που στην κυριολεξία ζωγράφιζαν στο πράσινο ταπέτο της Καλογρέζας με πινέλακι την στρογγυλή θεά, τη μπάλλα. Απεγνωσμένα πάλαψε ο Παναθηναϊκός, οι παίκτες του οποίου από μια στιγμή και μετά φρόντιζαν πως να αποφύγουν μεγαλύτερη συντριβή. Να δούμε, όμως, τις λεπτομέρειες του ματς.



Ο Περσίας έχει σημειώσει το πρώτο γκολ της ομάδας του και πανηγυρίζει μαζί με τους συμπαίκτες του. Αντίπαλο λυπημένοι είναι οι ποδοσφαιριστές του Παναθηναϊκού.

ΑΥΡΙΟ ΣΤΗ ΡΟΔΟ

Ο ΟΦΗ φιλικό μέ τόν Διαγόρα

ΠΡΟΠΟΝΗΣΗ ΧΘΕΣ ΚΑΙ ΣΗΜΕΡΑ

ΦΙΛΙΚΟ ματς θα παίξει αύριο ο ΟΦΗ στην Ρόδο με αντίπαλο τον Διαγόρα, ομάδα Β' Εθνικής Κατηγορίας.

ΣΤΟ μεταξύ χθες το απόγευμα οι ποδοσφαιριστές του ΟΦΗ προπονήθηκαν στο βοηθητικό γήπεδο του Σπυλάου, υπό την επίβλεψη των κ.κ. Βασιλείου και Παρισίρη, δεδομένου ότι ο κ. Γκέρμαντς έμεινε χθες στην Αθήνα και το βράδυ παρακολούθησε το φιλικό ματς Ολυμπιακού-Λαρίσης.

ΣΗΜΕΡΑ το πρωί θα επιστρέψει από τη νΑθήνα ο κ. Γκέρμαντς και θα προπονήσει τους παίκτες του στο γήπεδο του Ηροδότου.

ΜΕΤΑ την προπόνηση θα επλάξει τους 16 που θα αναχωρήσουν στις 8.30 το βράδυ για Ρόδο, κατ' ευθείαν αεροπορικά.

Η ΑΠΟΣΤΟΛΗ του ΟΦΗ θα επιστρέψει από τη Ρόδο αύριο το βράδυ.

ΕΤΣΙ ΕΠΑΙΞΑΝ ΟΙ ΑΝΤΙΠΑΛΟΙ

ΣΤΙΣ 9 το βράδυ ο Αθηναίος διαιτητής κ. Γιαννόπουλος, σφύριξε την έναρξη του αγώνα, ενώ οι δυο ομάδες είχαν παραταχθεί στον αγωνιστικό χώρο με τις ακόλουθες συνθέσεις:

ΠΑΟ: Μήνου, Καρούλιας, Βαμβουκάλας (46' Πατισαβούρας), Κυρστάς, Ζάετς, Μουρίδης, Βλάχος, Λιβαθνός (46' Αντωνίου), Χαραλαμπίδης (46' Θ. Δημόπουλος), Ρότσα (75' Καραβίδας), Χρ. Δημόπουλος, Ο.Φ.Η.: Χουβάς (46' Μητσός),

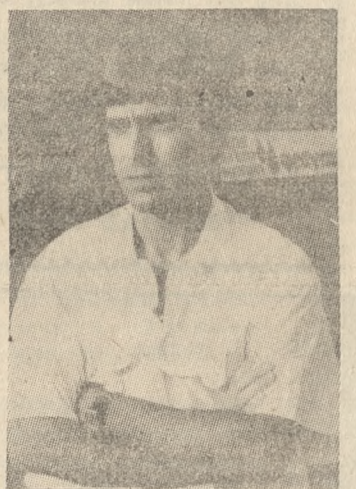

ΦΙΛΙΚΟ ματς στο γήπεδο του Βάουσι αύριο Τετάρτη ο ΕΓΟΗ με αντίπαλο την Δόξα Ηρακλείου.

Γκούλης, Βασιλείου, Τσιώνας, Αγιωμογιάννης, Τσιώνας, Περσίας Γιάννανιν (62' Νιόβλιας) Τσιριμώκος (55' Σαμαράς), Παπαβασιλείου (78' Κωνσταντίνιδη) Βλαστός (72' Χριστοφής).

ΤΑ ΓΚΟΛ

ΣΤΟ 8 μόλις λεπτό ο ΟΦΗ πήρε την πρωτοπορία στο σκορ με γκολ του Περσία. Ο Βλαστός έκανε όντρεν για να αποκρούσουν προσωρινά οι αμυντικοί. Ο Γιάννανιν έγινε ο παραλήπτης της μπάλλας που την μεταβίβασε ο Περσία που δεν δυσκολεύτηκε να κάνει το 0-1. Ο Παναθηναϊκός σφασμάρισε στο 17' με τον Χρ. Δημόπουλο, που εκμεταλλεύτηκε λάθος της άμυνας του ΟΦΗ.

ΣΤΟ αμέσως επόμενο λεπτό ο ΟΦΗ προηγήθηκε ξανά (1-2) με τον Βλαστό. Ο επιθετικός του ΟΦΗ από λάθος του Κυρστά, πήρε την μπάλλα, έφυγε μόνος από δεξιά, απέσυρε τον Μήνου και έκανε το 1-2.

Ο ΠΕΡΣΙΑΣ στο 22' μετά από πολύ καλή μπαλιά του Γιάννανιν έκανε το 1-3.

ΜΕ πέναλτι που κτύπησε ο Βλάχος, αναστροφή του Χρ. Δημόπουλου από τον Αγιωμογιάννη, ευστοχα έγινε το 2-3.

ΜΕ τον ίδιο τρόπο, με πέναλτι δηλαδή, ο Γιάννανιν πέτυχε ένα γκολ για τον ΟΦΗ στο 60', κάνοντας έτσι το σκορ 2-4. Το

Συνέχεια στην 6η σελίδα

ΜΕ ΑΠΟΛΥΤΗ ΕΠΙΤΥΧΙΑ ΕΓΙΝΑΝ ΣΤΗΝ ΠΟΛΗ ΜΑΣ

Τò 3ο Πανελλήνιο Πρωτάθλημα Παίδων Ποδηλασίας καί τὰ «Α' Καζαντζάκια»

ΤΑ ΑΝΑΛΥΤΙΚΑ ΑΠΟΤΕΛΕΣΜΑΤΑ ΤΩΝ ΑΓΩΝΩΝ

ΜΕ άριστη οργάνωση και με ρεκόρ συμμετοχής ομάδων και αθλητών έγινε το 3ο Πανελλήνιο πρωτάθλημα Ποδηλασίας Παίδων. ΝΙΚΗΤΗΣ αναδείχθηκε ο Σαλπαδημός του Γ.Σ. Βόλου που κάλυψε τα 50 χλμ. της διαδρομής σε 1 ώρα 24'47".

- Η ΤΡΙΑΙΚΗ κατάταξη των 12 πρώτων αθλητών είναι:
- 1. Σαλπαδημός (Γ.Σ. Βόλου) 1:24'47"
- 2. Μαλαμάκης (Γ.Σ. Βόλου) 1:25'12"
- 3. Νικολάου (Γ.Σ. Απάλλων) 1:25'12"
- 4. Τσιπανέλης (ΒΑΟ) 1:25'12"
- 5. Μπουτσάκης (Π.Ο. Βέλος) 1:25'12"
- 6. Μπουρζογιάννης (Π.Ο. Βέλος) 1:25'12"
- 7. Μουμταζίδη (Γ.Σ. Απάλλων) 1:25'12"



Ο Σαλπαδημός, ο 15χρονος κληθήτης του Γ.Σ. Βόλου, πανηγυρίζει λίγο πριν την γραμμή του γερματισμού, την μεγάλη νίκη που.

- 8. Χρυσανθόπουλος (ΑΕΚ) 2:29'53"
- 9. Ρέβης (Π.Ο. Κατερίνης) 2:25'12"
- 10. Λεωνταρίδης (Π.Ο. Κέρκυρας) 1:25'14"
- 11. Χρυσόφης (Γ.Σ. Βόλου) 1:25'14"
- 12. Μανωλόπουλος (Αυτόδραμος) 1:25'17"
- 3. Πολύζος (Νίκη Β) 1:29'53"
- 4. Μπέντας (Δωρεια) 1:29'53"
- 5. Κατηγιάννης (Φαέθωνα) 1:29'53"
- 6. Φυλαπεντζής (Φαέθωνα) 1:29'53"
- 100 χλμ. ΑΝΤΟΧΗΣ
- 1. Καλογερόπουλος (Δάφνη) 2:55'07"
- 2. Κομματινάκης (Κάστρο) 2:55'10"
- 3. Παπαγεωργίου (Πήγασος) 3:00'14"
- 4. Φυλαπεντζής (Φαέθωνα) 3:00'17"
- 5. Σχοινιάς (ΑΕΚ) 3:41'17"
- 6. Μεντάκης (Κύδωνα) 3:41'17"

Μας είπαν την γνώμη τους για τὰ ματς

• ΓΚΕΡΜΑΝΤ (προπονητής ΟΦΗ): Ήταν ένα δυνατό ματς δυο εβδομάδες πριν αρχίσει το πρωτάθλημα. Είμαι ευχαριστημένος από την απόδοση της ομάδας μου. Πιστεύω να παίξουμε έτσι και στο πρωτάθλημα.

• ΠΑΡΚΕΤ (προπονητής ΠΑΟ): Ήταν ένα γερό ματς με ένα πολύ καλό αντίπαλο. Κάνουμε πολλά λάθη κυρίως στην άμυνα.

Μικρές μικρές ειδήσεις

• ΜΙΑ Ισπανία και μια ήττα ήταν ο απολογισμός των δυο φιλικών παιχνιδιών που έδωσε το Σαββατοκύριακο ο Ερασιτέχνης ΟΦΗ. Συγκεκριμένα έχασε στο Ρέθυμνο από την ΕΑΡ με 2-0 και απέσπασε ισοπαλία (1-1) στις Μοίρες από την τοπική ομάδα.

• ΜΕ 5-3 κέρδισε μια ομάδα του Ηροδότου τον Αστέρα Μυρτιάς σε φιλικό ποδοσφαιρικό παιχνίδι που έγινε το Σάββατο στην Αλικαρνασσό.

• ΤΕΣΣΕΡΙΣ διαιτητές Μπάσκετ από το Ηράκλειο θα πάρουν μέρος στο Σεμινάριο διαιτητών που διοργανώνεται στην Αθήνα. Οι διαιτητές είναι οι κ.κ. Ράλλης, Ν. Χαλκιάδακης, Μ. Χαλκιάδακης και Νολετάνης Εξώλλου ο κ. Παπακαλιάνης, Πρόεδρος του Συνδέσμου διαιτητών Καλαθοσφαίρισης Ηρακλείου θα λάβει μέρος στην Γ.Σ. της ΟΔΚΕ που θα γίνει παράλληλα με το σεμινάριο.

• ΤΗΝ πρώτη θέση πήρε ο Κομμουνιστικός στην ημερίδα πρόκρισης για το Βαλκανικό πρωτάθλημα Βόθων Ταχυδρομικών που έγινε την Κυριακή στην Καλογρέζα. Έτσι λοιπόν ο Ηρακλειώτης αθλητής θα δώσει για 9η συνεχόμενη χρονιά τον παρών στην Βαλκανίδα Βόθων Ταχυδρομικών που φέτος θα γίνει στις 15 Σεπτεμβρίου στην Πάτρα.

ΣΕ ΦΙΛΙΚΟ ΑΓΩΝΑ

Ο ΕΓΟΗ μέ σκόρ 2-1 πήρε τόν Ποσειδώνα

ΜΕΤΑ από ένα καλό ματς που έγινε το απόγευμα του Σαββάτου, ο ΕΓΟΗ στο γήπεδο του, κέρδισε τον Ποσειδώνα με 2-1. Οι γηπεδούχοι προηγήθηκαν στο σκορ με γκολ που πέτυχε με σουτ ο Βλαζάκης στο 25ο λεπτό. ΣΤΟ 55' ο Ν. Χανιωτάκης, με κατ' ευθείαν κτύπημα κέρδισε τον Ποσειδώνα με 2-1. ΤΟ νικητήριο γκολ για τον ΕΓΟΗ το πέτυχε ο Καρέλλης στο 70ο λεπτό. ΑΠΟ τον ΕΓΟΗ ξεχώρισαν οι Ζαχαριουδάκης, Βρέντζος και Ζουραράκης, ενώ από τον Ποσειδώνα οι Σταράς, Ζεβός και Χανιωτάκης. ΚΑΛΗ η διαιτησία του κ. Ανδρονά. ΕΓΟΗ: Πετράκης, Κοκκινογιάννης, Κριτσάκης (25 Χατζηκωνσταντίνου), Κλαυδιανός, Βασιάλης, Ροβιάκης, Μαυράκης, Βλαζάκης, Καρέλλης, Ζουραράκης, Βρέντζος. Στο β' ημίχρονο έπαιξαν και οι Σπυλιανόπουλος, Μαράκης. ΠΟΣΕΙΔΩΝΑΣ: Βαβιανός, Λατσογιάννης, Ζερβός, Δ. Χανιωτάκης, Στάρας, Κρεμισμένος, Δοκίμας, Ν. Χανιωτάκης, Βορδονερίδης, Δελιμυζάκης, Σπυριδίου. Στο β' ημίχρονο έπαιξαν και οι Παπαδογιαννίδης, Φαρσάρης, Βασιλάκης.

ΑΝΑΚΟΙΝΩΣΗ ΠΑΕ - ΟΦΗ

Ανακοινώνεται από την ΠΑΕ - ΟΦΗ ότι οι φιλάθλοι που έχουν προεγγραφεί για αγωνία της περιόδου 1985-86, θα πρέπει να τα παραλάβουν το αργότερο μέχρι 31 Αυγούστου. Μετά την ημερομηνία αυτή, τα τυχόν αδιάθετα, θα δοθούν ελεύθερα στους φιλάθλους.

Από την ΠΑΕ - ΟΦΗ

Τήν Κυριακή στο γήπεδο τής 'Αλικαρνασσού

Ο ΕΡΓΟΤΕΛΗΣ ΦΟΒΕΡΟΣ ΚΕΡΔΙΣΕ 3-1 Τόν ΗΡΟΔΟΤΟ

Δυό γκόλ πέτυχε ο Μανούλης Συντιχάκης

ΤΗΝ ΙΚΑΝΟΠΟΙΗΣΗ για άλλη μια φορά έδωσε στους φιλάθλους του ο Εργοτέλης κατά το προθεσπινό φιλικό παιχνίδι με τον Ηροδότο, που τον κέρδισε μετὰ στην Αλικαρνασσό με 3-1.

ΑΝΤΙΘΕΤΑ ο Ηροδότος άφαισε ανικανοποίητους και προβληματισμένους τους φιλάθλους του, με την εμφάνισή του, ιδίως στο α' ημίχρονο.

Ο ΕΡΓΟΤΕΛΗΣ φάνηκε πιο καλά προετοιμασμένος και πιο πλήρως σαν ομάδα. Όλες οι

φαιμέες του δούλεσαν σε πολύ ικανοποιητικό ρυθμό κυρίως στο α' ημίχρονο ήταν ο πλήρης άρχοντας του παιχνιδιού. Στο διάστημα από ο Ηροδότος ήταν τελείως αναδιοργανωμένος. Το κέντρο του δεν δούλεσε καθόλου αποδοτικά, οι επιθετικοί του ήταν ανύπαρκτοι, ενώ η άμυνα έκανε εύκολα το λάθος.

ΕΤΣΙ λοιπόν, φυσικό ήταν ο Εργοτέλης να φτάνει πιο εύκολα στο γκόλ για να καταφέρει τελικά να προηγήσει 3-0

στα πρώτα 45' του αγώνα. ΣΤΟ 17ο λεπτό ο Συντιχάκης με κονητή κεφαλιά σε σέντρα του Φραγκιαδάκη τιμωρή με τον καλύτερο τρόπο όλα χωρίς της άμυνας του Ηροδότου.

ΤΟΝ Συντιχάκη σκόρερ είχε και το δεύτερο γκόλ του Εργοτέλη στο 25', όταν πλάσαρε από κοντά σε καλή εστία μετά από ωριαία προσπάθεια και με ταβέση του Μαλαμαδάκη.

ΤΟ πιο εντυπωσιακό γκόλ του αγώνα πέτυχε ο Καρέλλης

(44' με δυνατό σουτ πολύ έξω από την μεγάλη περιοχή) 0-3.

ΣΤΟ β' ημίχρονο με τις αλλαγές που έγιναν, ιδίως από την πλευρά του Εργοτέλη, έπε

Καρέλλης και Κεράκης ενώ από τον Ηροδότο οι Κοιλιάρας, Μανιάς.

ΑΡΙΣΤΟΣ ο διαιτητής κ. Κουκουλάκης. ΗΡΟΔΟΤΟΣ: Κοκόλης (46'



Ο Εργοτέλης, όπως παρατάχθηκε την Κυριακή με τον Ηροδότο. Οι στόχοι των κίτρινομαυρών είναι οι πέτες μνησίδι.

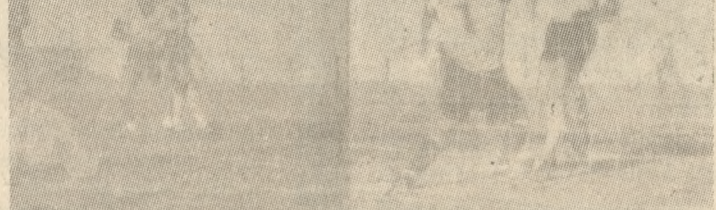

Ο Λάμπρου, διακρίνεται λίγο πίσω από τον Γερματισμό, με καρφωτή κεφαλιά σημειώνει το μοναδικό γκόλ του Ηροδότου.

σε ο ρυθμός του παιχνιδιού. ΣΕ ολόκληρο το β' ημίχρονο έχουμε μόνο μια φάση αξία λόγου. Είναι αυτή στ 065' που ο Λάμπρου με κεφαλιά σε κόρνερ του Φουστάνη κέρδισε με 1-3.

ΟΠΩΣ λοιπόν, φάνηκε από το φιλικό παιχνίδι ο Εργοτέλης είναι πιο έτοιμος από τον Ηροδότο που θέλει ακόμα πολύ δουλειά για να περιμένει κάτι καλό στο επόμενο πρωτάθλημα της Γ' Εθνικής. ΑΠΟ την ομάδα του Εργοτέλη διακρίθηκαν οι Μαμάκης,

Γιαμαλάκης), Πρωτογεράκης (35' Κεφαλούκος), Ασλάνης, Νιόβλιας, Κοιλιάρας, Φουστάνη, Αποστολάκης (65' Γ. Μαργέτας), Μπαγκούσης (46' Μανιάς), Ψωμάς, Μιζιάδακης (60' Βοργιάς), Λάμπρου.

ΕΡΓΟΤΕΛΗΣ: Χαλκιάδακης Φραγκιαδάκης (46' Κιρκιάκης), Κεράκης, Δοκίμας, Μαμάκας, Γιαλαμάς (46' Χατζηπαναγιώτου), Πετράκης, Καρέλλης, Μαλαμαδάκης (46' Σπυριδίου), Καραϊσκάκης (60' Σοακισιανός), Συντιχάκης (60' Κολαρετάκης). Αθηνάγορας Μικωνιάτης

ΜΙΚΡΕΣ ΑΓΓΕΛΙΕΣ • ΜΙΚΡΕΣ ΑΓΓΕΛΙΕΣ • ΜΙΚΡΕΣ ΑΓΓΕΛΙΕΣ • ΜΙΚΡΕΣ ΑΓΓΕΛΙΕΣ

ΜΑΘΗΜΑΤΑ

ΚΑΘΗΓΗΤΡΙΑ των Μαθηματικών - Φροντιστήριο, παραδίδει μαθήματα σε μαθητές Δημοτικού - Γυμνασίου - Λυκείου. Τηλ. 222788. (Μ240) 1-5
ΚΑΘΗΓΗΤΡΙΑ Γαλλικής Φιλολογίας - Γλωσσολογίας, διπλωματούχος του Πανιρίου της Σαρβόνης, παραδίδει μαθήματα. Πληρ. 10-12 κάθε μέρα στο 223 872. (Μ208) 1-20
ΚΑΘΗΓΗΤΗΣ με πολυετή πείρα στο Φροντιστήριο, παραδίδει μαθήματα Φυσικής, Χημείας, Μαθηματικών σε μαθητές Γυμνασίου - Λυκείου. Επίσης αναλαμβάνει και προετοιμάζει υπεύθυνα αναεστασιδούς μαθητές. Τηλ. 243036. (Μ242) 1-5
ΠΑΡΑΔΙΔΩ μαθήματα Αγγλικής γλώσσας σε αρχάριους, προχωρημένους και μεταπτυχιαστούς. Γρήγορη και μεθοδική εκμάθηση. Τηλ. 285416. (Μ236) 1-10
ΜΑΘΗΜΑΤΙΚΑ, Φυσική και Χημεία σε μαθητές Γυμνασίου - Λυκείου στο σπίτι σας. Πληρ. Τηλ. 286099. (Μ232) 1-15

ΑΓΓΛΙΚΑ

Κ. ΑΡΒΑΝΙΤΑΚΗΣ
Πλ. Κορνάρου 25
Τηλ. 280-575 - 241-423. (Μ234) 1-10

ΔΙΑΦΟΡΑ

ΚΥΡΙΑ με αρκετή πείρα αναλαμβάνει παιδιά στο σπίτι της Τηλ. 230990. (Δ529) 1-2
ΣΥΝΟΙΚΕΙΑ
ΜΟΝΗ νεαρής εμφάνισης ΖΗΤΕΙ γνώριμα με κύριο ενδιαφέρον χαρακτηριστικό χαρακτηριστικό η κλασική Στέλλα πλέον. (01) 6464742. (Δ527) 1-12
ΔΙΑΦΕΤΩ μονοκατοικία 85 τ. μ. επί οικοπέδου 15 μ.Χ9,50μ. πρόσφατη δύο όροφοι στο Αγ. Γεώργιο Αθηνών απέναντι στα ΚΑΤΕΕ και το νηολύκειο με ακίνητο ή οικοπέδο στο Ηράκλειο. Πληρ. Τηλ. 081. 241040 κ. Κωνσταντίνος. (Δ526) 1-10
ΣΥΝΟΙΚΕΙΑ
ΜΟΝΟΣ νεαρός εμφάνισης ζητεί γνώριμα κυρίες ή δεσποινίδες ευχάριστη χαρακτήρα, ανεξαρτησία, ανεξαρτησία ηλκίας. Βασιλίας Τηλ. (01)6442410. (Δ528) 1-12
ΕΡΓΟΛΑΒΟΣ με πολυετή πείρα αναλαμβάνει κτίρια (μεγάλα σάββατα) έναντι αντιστάθμισης εργασίας με αυτοκίνητο OPEL CADET μεταχειρισμένο. Πληρ. Τηλ. 232077. (Δ525) 1-2
ΕΥΚΑΙΡΙΑ. Δίνω καινούργια επιπλά σε εξαιρετική τιμή λόγω εκπτώτου ανέγερσης. Ζαλόγγου 3 1ος όροφος 237739. (Δ524) 1-5
ΑΝΑΛΑΜΒΑΝΩ παντός είδους επισκευές κουρμιών ντουλαπιών, ντουλάπες, λουστραρισμός τα επίπλων καθώς και αλλαγές χρωμάτων ως και βαφές οικιακών υσκευών. Τηλ. 286932. (Δ504) 1-10
ΑΝΑΛΑΜΒΑΝΩ πάσης φύσεως υδραυλικές εγκαταστάσεις, επισκευές και απορρύσεις. Τηλ. 233348 κ. Νικόλαος. (Δ509) 1-6

ΕΠΙΣΚΕΥΑΖΟΜΕ

ΣΤΟ ΣΠΙΤΙ ΣΑΣ: Τηλεόραση, ραδιομαγνητόφωνο, Πικ-απ, STE REO και απλά. Ταχεία εξυπηρέτηση. Τιμές χαμηλές. Τηλ. 288683. (Δ519) 1-10

ΙΑΤΡΕΙΟ

ΜΙΚΡΩΝ ΖΩΩΝ
ΜΙΣΤΡΙΩΤΗ ΒΑΣΙΛΙΚΗ
Ρόδων 28
Τηλ. 222585

ΗΤΕΚΤΙΒΣ

Γραφείο Ερευνών «ΑΡΑΤΟΙ»
Αναλαμβάνουμε: Πάσης φύσεως υποθέσεις, Εμπορικές, Βιομηχανικές, υλικές, Εμπιστευτικές, Επαγγελματικές, Οικονομικές, Διαζύγια, Μοιραίες, Διοικητικές, Παρασκευαστικές, κ.τ.λ. και την φύλαξη ζων δοξαριών μονάδων. Τηλ. 221907 και 222979



ΣΧΟΛΗ ΚΑΡΑΤΕ

Οδός 1821, αρ. 10
4ος όροφος
Η μόνη στο Ηράκλειο αναγνωρισμένη από το Κράτος με το πλέον μοντέρνο σύστημα εκμάθησης ΚΑΡΑΤΕ σε Ευρώπη και Αμερική. Μάθετε σας και τα παιδιά σας, αγόρια και κορίτσια να υπερισχύετε την τιμή σας, τη ζωή σας, την οικογένειά σας. Ελάτε να σας γνωρίσουμε, ώρες γραφείου. (Ε214) 1-5

ΕΧΕΤΕ ανάγκη από εργασία; Είστε δημόσιος υπάλληλος και θέλετε να διπλοασήσετε το εισόδημά σας; Ελάτε επί της οδού 1821 αρ. 91, 4ος όροφος. Τηλ. 286393 5-8 μ.μ. καθημερινά. (Δ515) 1-4
ΧΑΘΗΚΕ σκύλος ράτσας Γίουρα χρώματος μαύρο αρσενικό περίπου 3 χρόνων ακούων στο όνομα Αράρης, από περιοχή Αβδού Πεδ. Παρακαλείται ο ευρύν όπως τηλεφωνήσει στο 761094, 281414, 220257 και αμοιφήσε τε με 20.000. (Δ517) 1-6

TOSHIBA

Η καλύτερη όλων των ΜΠΑΤΑΡΙΩΝ
Διατίθεται για τα ρολόγια - φωτογραφικά. Σε Αλκαλική, Υπερνεοαχμική, ενισχυμένη και απλή. ΧΟΝΔΡΙΚΗ - ΛΙΑΝΙΚΗ Τηλ. 220335 Μαρογιώργη 8 (Δ522) 1-10

ΚΥΡΙΑ αναλαμβάνει την φύλαξη μικρών παιδιών στο σπίτι της (περιοχή Μασταμάς). Επίσης γίνεται μεταρρύσεις Ιταλικών κεραιών. Τηλ. 233294. (Δ523) 1-6

ΕΠΙΣΚΕΥΑΙ

Επαγγελματιών οικιακών ψυγείων
Αφοι Χαρωνίτη
Ανωγειών 61, Ηρακλείου Κρήτης Τηλ. 241097 (Δ513) 1-5

ΧΑΘΗΚΕ σκυλί ράτσας Κόλε'υ (Λόσθ) που σκούει στο όνομα Ντικ. Είναι χρωματός καφέ με μούρη ουρά και άσπρο περίαιμιο. Παρακαλείται ο ευρύν να τηλεφωνήσει 231768 ή 232875 και θα αμοιφήσει. (Δ510) 1-6

ΕΝΟΙΚΙΑΖΕΤΑΙ

ΕΝΟΙΚΙΑΖΕΤΑΙ γκαρσονιέρα πλήσιον στάση Λυρατζάκη. Πληρ. Τηλ. 224458 κ. Φουκά κ. Μιχ. (Ε232) 1-2
ΕΝΟΙΚΙΑΖΟΝΤΑΙ 110 τ.μ. Α' όροφος γραφείο και δωμάτια για φοιτητές οδός Κοιμωμένη δον 9. Τηλ. 241406. (Ε231) 1-3
ΕΝΟΙΚΙΑΖΕΤΑΙ μονοκατοικία σε κεντρικό μέρος πλήσιον Αρχιεπισκοπής β' όροφος και για οικογένεια και δι' επαγγελματική στέγη ή ένα επιπλωμένο δωμάτιο με χρήση λουτρού για εργαζόμενη μόνο. Πληρ. Τηλ. 281385. (Ε233) 1-5
ΕΝΟΙΚΙΑΖΕΤΑΙ διαμέρισμα α' ορόφου στην πόδαο Ηρακλή (πλήσιον BOWLING). Πληρ. Τηλ. 220725, 289641. (Ε213) 1-6
ΕΝΟΙΚΙΑΖΟΝΤΑΙ επιπλωμ. γκαρσονιέρα για ερύνηδες εις Κάτω Γούβες. Τηλ. 285235, 281015. (Ε186) 1-10
ΕΝΟΙΚΙΑΖΕΤΑΙ μαγαζι και ένα υπνοείο στην οδόν 'Εβρος 87. Το μαγαζι είναι 65 τ.μ. και το υπνοείο είναι 300 τ.μ. και είναι κατάλληλα για όλες τις χρήσεις. Τηλ. 285270 πρυνές ώρες. (Ε185) 1-10
ΕΝΟΙΚΙΑΖΕΤΑΙ διαμέρισμα 5άρι για επαγγελματική στέγη, στην γωνία Αβέρωφ - Μανουσσογιάνη Πληρ. Τηλ. 282768 ή 230043. (Ε192) 1-10
ΕΝΟΙΚΙΑΖΕΤΑΙ ερχοικό στην Πα ντάνασσα, για ολοκλήρωτο ή έτος. Πληρ. Τηλ. 243206. (Ε180) 1-10
ΕΝΟΙΚΙΑΖΕΤΑΙ ισόγειος αποθήκη 100 τ.μ. ύψους 480 μ. σε όριο 10 μέτρων - κατάλληλη για οποιαδήποτε χρήση. Πληρ. Τηλ. 234044 ώρες 8-11 π.μ. και 2-8 μ.μ. (Ε229) 1-2

ΕΝΟΙΚΙΑΖΟΝΤΑΙ δωμάτια επιπλωμένα με κούζινα και λουτρό επί της Λ. Αλ. Παπαναστασίου 176 και Φαιστόου γωνία (κοντά στο Πανεπιστήμιο) κατάλληλα για φοιτητές Τηλ. 232115 (ώρες τις ώρες) και 289592 (ώρες γραφείου). (Ε228) 1-4
ΕΝΟΙΚΙΑΖΕΤΑΙ γκαρσονιέρα στον Μασταμά. Τηλ. 232800. (Ε230) 1-2
ΕΝΟΙΚΙΑΖΕΤΑΙ επιπλωμένο δωμάτιο από 1 μήνα μέχρι 1 χρόνο στην Παναγίτσα Μασταμά. Πληρ. Τηλ. 233334. (Ε224) 1-3
ΕΝΟΙΚΙΑΖΕΤΑΙ κατάσταση 75 τ.μ. απέναντι από τα παλιά ΚΑ ΤΕΕ, οδός Χριστομυχάλη Ξυλούρη 85. Πληρ. Τηλ. 861305 από 5-7 μ.μ. (Ε222) 1-10
ΕΝΟΙΚΙΑΖΕΤΑΙ παλιά ισόγειος κατοικία αποτελούμενη από 2 δωμάτια και 1 μικρό. Οδός Πρεκατσούλη 7 (Καμαράκι). Πληρ. Τηλ. 241704. (Ε221) 1-5
ΕΝΟΙΚΙΑΖΕΤΑΙ επιπλωμένο δωμάτιο σε κεντρικό μέρος για να εργάζομενη κοπέλα ή κυρία. Τηλ. 281385 από 8-9 π.μ. και 11-6 μ.μ. (Ε204) 1-5
ΕΝΟΙΚΙΑΖΕΤΑΙ αποθήκη στο δόχλι. της Εθνικής οδού Ηρακλείου - Χανίων. Πληρ. Τηλ. 222760 (από 8,30-4) (Ε214) 1-5
ΕΝΟΙΚΙΑΖΕΤΑΙ δωμάτιο επιπλωμένο με κεντρική θέρμανση (ψυγείο), περιοχή Θερμοσού. Πληρ. Τηλ. 223567. (Ε217) 1-4

ΕΝΟΙΚΙΑΖΕΤΑΙ γκαρσονιέρα πλήσιον στάση Λυρατζάκη. Πληρ. Τηλ. 224458 κ. Φουκά κ. Μιχ. (Ε232) 1-2
ΕΝΟΙΚΙΑΖΟΝΤΑΙ 110 τ.μ. Α' όροφος γραφείο και δωμάτια για φοιτητές οδός Κοιμωμένη δον 9. Τηλ. 241406. (Ε231) 1-3
ΕΝΟΙΚΙΑΖΕΤΑΙ μονοκατοικία σε κεντρικό μέρος πλήσιον Αρχιεπισκοπής β' όροφος και για οικογένεια και δι' επαγγελματική στέγη ή ένα επιπλωμένο δωμάτιο με χρήση λουτρού για εργαζόμενη μόνο. Πληρ. Τηλ. 281385. (Ε233) 1-5
ΕΝΟΙΚΙΑΖΕΤΑΙ διαμέρισμα α' ορόφου στην πόδαο Ηρακλή (πλήσιον BOWLING). Πληρ. Τηλ. 220725, 289641. (Ε213) 1-6
ΕΝΟΙΚΙΑΖΟΝΤΑΙ επιπλωμ. γκαρσονιέρα για ερύνηδες εις Κάτω Γούβες. Τηλ. 285235, 281015. (Ε186) 1-10
ΕΝΟΙΚΙΑΖΕΤΑΙ μαγαζι και ένα υπνοείο στην οδόν 'Εβρος 87. Το μαγαζι είναι 65 τ.μ. και το υπνοείο είναι 300 τ.μ. και είναι κατάλληλα για όλες τις χρήσεις. Τηλ. 285270 πρυνές ώρες. (Ε185) 1-10
ΕΝΟΙΚΙΑΖΕΤΑΙ διαμέρισμα 5άρι για επαγγελματική στέγη, στην γωνία Αβέρωφ - Μανουσσογιάνη Πληρ. Τηλ. 282768 ή 230043. (Ε192) 1-10
ΕΝΟΙΚΙΑΖΕΤΑΙ ερχοικό στην Πα ντάνασσα, για ολοκλήρωτο ή έτος. Πληρ. Τηλ. 243206. (Ε180) 1-10
ΕΝΟΙΚΙΑΖΕΤΑΙ ισόγειος αποθήκη 100 τ.μ. ύψους 480 μ. σε όριο 10 μέτρων - κατάλληλη για οποιαδήποτε χρήση. Πληρ. Τηλ. 234044 ώρες 8-11 π.μ. και 2-8 μ.μ. (Ε229) 1-2

ΕΝΟΙΚΙΑΖΟΝΤΑΙ δωμάτια επιπλωμένα με κούζινα και λουτρό επί της Λ. Αλ. Παπαναστασίου 176 και Φαιστόου γωνία (κοντά στο Πανεπιστήμιο) κατάλληλα για φοιτητές Τηλ. 232115 (ώρες τις ώρες) και 289592 (ώρες γραφείου). (Ε228) 1-4
ΕΝΟΙΚΙΑΖΕΤΑΙ γκαρσονιέρα στον Μασταμά. Τηλ. 232800. (Ε230) 1-2
ΕΝΟΙΚΙΑΖΕΤΑΙ επιπλωμένο δωμάτιο από 1 μήνα μέχρι 1 χρόνο στην Παναγίτσα Μασταμά. Πληρ. Τηλ. 233334. (Ε224) 1-3
ΕΝΟΙΚΙΑΖΕΤΑΙ κατάσταση 75 τ.μ. απέναντι από τα παλιά ΚΑ ΤΕΕ, οδός Χριστομυχάλη Ξυλούρη 85. Πληρ. Τηλ. 861305 από 5-7 μ.μ. (Ε222) 1-10
ΕΝΟΙΚΙΑΖΕΤΑΙ παλιά ισόγειος κατοικία αποτελούμενη από 2 δωμάτια και 1 μικρό. Οδός Πρεκατσούλη 7 (Καμαράκι). Πληρ. Τηλ. 241704. (Ε221) 1-5
ΕΝΟΙΚΙΑΖΕΤΑΙ επιπλωμένο δωμάτιο σε κεντρικό μέρος για να εργάζομενη κοπέλα ή κυρία. Τηλ. 281385 από 8-9 π.μ. και 11-6 μ.μ. (Ε204) 1-5
ΕΝΟΙΚΙΑΖΕΤΑΙ αποθήκη στο δόχλι. της Εθνικής οδού Ηρακλείου - Χανίων. Πληρ. Τηλ. 222760 (από 8,30-4) (Ε214) 1-5
ΕΝΟΙΚΙΑΖΕΤΑΙ δωμάτιο επιπλωμένο με κεντρική θέρμανση (ψυγείο), περιοχή Θερμοσού. Πληρ. Τηλ. 223567. (Ε217) 1-4

ΕΝΟΙΚΙΑΖΟΝΤΑΙ δωμάτια επιπλωμένα με κούζινα και λουτρό επί της Λ. Αλ. Παπαναστασίου 176 και Φαιστόου γωνία (κοντά στο Πανεπιστήμιο) κατάλληλα για φοιτητές Τηλ. 232115 (ώρες τις ώρες) και 289592 (ώρες γραφείου). (Ε228) 1-4
ΕΝΟΙΚΙΑΖΕΤΑΙ γκαρσονιέρα στον Μασταμά. Τηλ. 232800. (Ε230) 1-2
ΕΝΟΙΚΙΑΖΕΤΑΙ επιπλωμένο δωμάτιο από 1 μήνα μέχρι 1 χρόνο στην Παναγίτσα Μασταμά. Πληρ. Τηλ. 233334. (Ε224) 1-3
ΕΝΟΙΚΙΑΖΕΤΑΙ κατάσταση 75 τ.μ. απέναντι από τα παλιά ΚΑ ΤΕΕ, οδός Χριστομυχάλη Ξυλούρη 85. Πληρ. Τηλ. 861305 από 5-7 μ.μ. (Ε222) 1-10
ΕΝΟΙΚΙΑΖΕΤΑΙ παλιά ισόγειος κατοικία αποτελούμενη από 2 δωμάτια και 1 μικρό. Οδός Πρεκατσούλη 7 (Καμαράκι). Πληρ. Τηλ. 241704. (Ε221) 1-5
ΕΝΟΙΚΙΑΖΕΤΑΙ επιπλωμένο δωμάτιο σε κεντρικό μέρος για να εργάζομενη κοπέλα ή κυρία. Τηλ. 281385 από 8-9 π.μ. και 11-6 μ.μ. (Ε204) 1-5
ΕΝΟΙΚΙΑΖΕΤΑΙ αποθήκη στο δόχλι. της Εθνικής οδού Ηρακλείου - Χανίων. Πληρ. Τηλ. 222760 (από 8,30-4) (Ε214) 1-5
ΕΝΟΙΚΙΑΖΕΤΑΙ δωμάτιο επιπλωμένο με κεντρική θέρμανση (ψυγείο), περιοχή Θερμοσού. Πληρ. Τηλ. 223567. (Ε217) 1-4

ΕΝΟΙΚΙΑΖΟΝΤΑΙ δωμάτια επιπλωμένα με κούζινα και λουτρό επί της Λ. Αλ. Παπαναστασίου 176 και Φαιστόου γωνία (κοντά στο Πανεπιστήμιο) κατάλληλα για φοιτητές Τηλ. 232115 (ώρες τις ώρες) και 289592 (ώρες γραφείου). (Ε228) 1-4
ΕΝΟΙΚΙΑΖΕΤΑΙ γκαρσονιέρα στον Μασταμά. Τηλ. 232800. (Ε230) 1-2
ΕΝΟΙΚΙΑΖΕΤΑΙ επιπλωμένο δωμάτιο από 1 μήνα μέχρι 1 χρόνο στην Παναγίτσα Μασταμά. Πληρ. Τηλ. 233334. (Ε224) 1-3
ΕΝΟΙΚΙΑΖΕΤΑΙ κατάσταση 75 τ.μ. απέναντι από τα παλιά ΚΑ ΤΕΕ, οδός Χριστομυχάλη Ξυλούρη 85. Πληρ. Τηλ. 861305 από 5-7 μ.μ. (Ε222) 1-10
ΕΝΟΙΚΙΑΖΕΤΑΙ παλιά ισόγειος κατοικία αποτελούμενη από 2 δωμάτια και 1 μικρό. Οδός Πρεκατσούλη 7 (Καμαράκι). Πληρ. Τηλ. 241704. (Ε221) 1-5
ΕΝΟΙΚΙΑΖΕΤΑΙ επιπλωμένο δωμάτιο σε κεντρικό μέρος για να εργάζομενη κοπέλα ή κυρία. Τηλ. 281385 από 8-9 π.μ. και 11-6 μ.μ. (Ε204) 1-5
ΕΝΟΙΚΙΑΖΕΤΑΙ αποθήκη στο δόχλι. της Εθνικής οδού Ηρακλείου - Χανίων. Πληρ. Τηλ. 222760 (από 8,30-4) (Ε214) 1-5
ΕΝΟΙΚΙΑΖΕΤΑΙ δωμάτιο επιπλωμένο με κεντρική θέρμανση (ψυγείο), περιοχή Θερμοσού. Πληρ. Τηλ. 223567. (Ε217) 1-4

ΕΝΟΙΚΙΑΖΟΝΤΑΙ δωμάτια επιπλωμένα με κούζινα και λουτρό επί της Λ. Αλ. Παπαναστασίου 176 και Φαιστόου γωνία (κοντά στο Πανεπιστήμιο) κατάλληλα για φοιτητές Τηλ. 232115 (ώρες τις ώρες) και 289592 (ώρες γραφείου). (Ε228) 1-4
ΕΝΟΙΚΙΑΖΕΤΑΙ γκαρσονιέρα στον Μασταμά. Τηλ. 232800. (Ε230) 1-2
ΕΝΟΙΚΙΑΖΕΤΑΙ επιπλωμένο δωμάτιο από 1 μήνα μέχρι 1 χρόνο στην Παναγίτσα Μασταμά. Πληρ. Τηλ. 233334. (Ε224) 1-3
ΕΝΟΙΚΙΑΖΕΤΑΙ κατάσταση 75 τ.μ. απέναντι από τα παλιά ΚΑ ΤΕΕ, οδός Χριστομυχάλη Ξυλούρη 85. Πληρ. Τηλ. 861305 από 5-7 μ.μ. (Ε222) 1-10
ΕΝΟΙΚΙΑΖΕΤΑΙ παλιά ισόγειος κατοικία αποτελούμενη από 2 δωμάτια και 1 μικρό. Οδός Πρεκατσούλη 7 (Καμαράκι). Πληρ. Τηλ. 241704. (Ε221) 1-5
ΕΝΟΙΚΙΑΖΕΤΑΙ επιπλωμένο δωμάτιο σε κεντρικό μέρος για να εργάζομενη κοπέλα ή κυρία. Τηλ. 281385 από 8-9 π.μ. και 11-6 μ.μ. (Ε204) 1-5
ΕΝΟΙΚΙΑΖΕΤΑΙ αποθήκη στο δόχλι. της Εθνικής οδού Ηρακλείου - Χανίων. Πληρ. Τηλ. 222760 (από 8,30-4) (Ε214) 1-5
ΕΝΟΙΚΙΑΖΕΤΑΙ δωμάτιο επιπλωμένο με κεντρική θέρμανση (ψυγείο), περιοχή Θερμοσού. Πληρ. Τηλ. 223567. (Ε217) 1-4

ΕΝΟΙΚΙΑΖΟΝΤΑΙ δωμάτια επιπλωμένα με κούζινα και λουτρό επί της Λ. Αλ. Παπαναστασίου 176 και Φαιστόου γωνία (κοντά στο Πανεπιστήμιο) κατάλληλα για φοιτητές Τηλ. 232115 (ώρες τις ώρες) και 289592 (ώρες γραφείου). (Ε228) 1-4
ΕΝΟΙΚΙΑΖΕΤΑΙ γκαρσονιέρα στον Μασταμά. Τηλ. 232800. (Ε230) 1-2
ΕΝΟΙΚΙΑΖΕΤΑΙ επιπλωμένο δωμάτιο από 1 μήνα μέχρι 1 χρόνο στην Παναγίτσα Μασταμά. Πληρ. Τηλ. 233334. (Ε224) 1-3
ΕΝΟΙΚΙΑΖΕΤΑΙ κατάσταση 75 τ.μ. απέναντι από τα παλιά ΚΑ ΤΕΕ, οδός Χριστομυχάλη Ξυλούρη 85. Πληρ. Τηλ. 861305 από 5-7 μ.μ. (Ε222) 1-10
ΕΝΟΙΚΙΑΖΕΤΑΙ παλιά ισόγειος κατοικία αποτελούμενη από 2 δωμάτια και 1 μικρό. Οδός Πρεκατσούλη 7 (Καμαράκι). Πληρ. Τηλ. 241704. (Ε221) 1-5
ΕΝΟΙΚΙΑΖΕΤΑΙ επιπλωμένο δωμάτιο σε κεντρικό μέρος για να εργάζομενη κοπέλα ή κυρία. Τηλ. 281385 από 8-9 π.μ. και 11-6 μ.μ. (Ε204) 1-5
ΕΝΟΙΚΙΑΖΕΤΑΙ αποθήκη στο δόχλι. της Εθνικής οδού Ηρακλείου - Χανίων. Πληρ. Τηλ. 222760 (από 8,30-4) (Ε214) 1-5
ΕΝΟΙΚΙΑΖΕΤΑΙ δωμάτιο επιπλωμένο με κεντρική θέρμανση (ψυγείο), περιοχή Θερμοσού. Πληρ. Τηλ. 223567. (Ε217) 1-4

ΕΝΟΙΚΙΑΖΟΝΤΑΙ δωμάτια επιπλωμένα με κούζινα και λουτρό επί της Λ. Αλ. Παπαναστασίου 176 και Φαιστόου γωνία (κοντά στο Πανεπιστήμιο) κατάλληλα για φοιτητές Τηλ. 232115 (ώρες τις ώρες) και 289592 (ώρες γραφείου). (Ε228) 1-4
ΕΝΟΙΚΙΑΖΕΤΑΙ γκαρσονιέρα στον Μασταμά. Τηλ. 232800. (Ε230) 1-2
ΕΝΟΙΚΙΑΖΕΤΑΙ επιπλωμένο δωμάτιο από 1 μήνα μέχρι 1 χρόνο στην Παναγίτσα Μασταμά. Πληρ. Τηλ. 233334. (Ε224) 1-3
ΕΝΟΙΚΙΑΖΕΤΑΙ κατάσταση 75 τ.μ. απέναντι από τα παλιά ΚΑ ΤΕΕ, οδός Χριστομυχάλη Ξυλούρη 85. Πληρ. Τηλ. 861305 από 5-7 μ.μ. (Ε222) 1-10
ΕΝΟΙΚΙΑΖΕΤΑΙ παλιά ισόγειος κατοικία αποτελούμενη από 2 δωμάτια και 1 μικρό. Οδός Πρεκατσούλη 7 (Καμαράκι). Πληρ. Τηλ. 241704. (Ε221) 1-5
ΕΝΟΙΚΙΑΖΕΤΑΙ επιπλωμένο δωμάτιο σε κεντρικό μέρος για να εργάζομενη κοπέλα ή κυρία. Τηλ. 281385 από 8-9 π.μ. και 11-6 μ.μ. (Ε204) 1-5
ΕΝΟΙΚΙΑΖΕΤΑΙ αποθήκη στο δόχλι. της Εθνικής οδού Ηρακλείου - Χανίων. Πληρ. Τηλ. 222760 (από 8,30-4) (Ε214) 1-5
ΕΝΟΙΚΙΑΖΕΤΑΙ δωμάτιο επιπλωμένο με κεντρική θέρμανση (ψυγείο), περιοχή Θερμοσού. Πληρ. Τηλ. 223567. (Ε217) 1-4

ΕΝΟΙΚΙΑΖΟΝΤΑΙ δωμάτια επιπλωμένα με κούζινα και λουτρό επί της Λ. Αλ. Παπαναστασίου 176 και Φαιστόου γωνία (κοντά στο Πανεπιστήμιο) κατάλληλα για φοιτητές Τηλ. 232115 (ώρες τις ώρες) και 289592 (ώρες γραφείου). (Ε228) 1-4
ΕΝΟΙΚΙΑΖΕΤΑΙ γκαρσονιέρα στον Μασταμά. Τηλ. 232800. (Ε230) 1-2
ΕΝΟΙΚΙΑΖΕΤΑΙ επιπλωμένο δωμάτιο από 1 μήνα μέχρι 1 χρόνο στην Παναγίτσα Μασταμά. Πληρ. Τηλ. 233334. (Ε224) 1-3
ΕΝΟΙΚΙΑΖΕΤΑΙ κατάσταση 75 τ.μ. απέναντι από τα παλιά ΚΑ ΤΕΕ, οδός Χριστομυχάλη Ξυλούρη 85. Πληρ. Τηλ. 861305 από 5-7 μ.μ. (Ε222) 1-10
ΕΝΟΙΚΙΑΖΕΤΑΙ παλιά ισόγειος κατοικία αποτελούμενη από 2 δωμάτια και 1 μικρό. Οδός Πρεκατσούλη 7 (Καμαράκι). Πληρ. Τηλ. 241704. (Ε221) 1-5
ΕΝΟΙΚΙΑΖΕΤΑΙ επιπλωμένο δωμάτιο σε κεντρικό μέρος για να εργάζομενη κοπέλα ή κυρία. Τηλ. 281385 από 8-9 π.μ. και 11-6 μ.μ. (Ε204) 1-5
ΕΝΟΙΚΙΑΖΕΤΑΙ αποθήκη στο δόχλι. της Εθνικής οδού Ηρακλείου - Χανίων. Πληρ. Τηλ. 222760 (από 8,30-4) (Ε214) 1-5
ΕΝΟΙΚΙΑΖΕΤΑΙ δωμάτιο επιπλωμένο με κεντρική θέρμανση (ψυγείο), περιοχή Θερμοσού. Πληρ. Τηλ. 223567. (Ε217) 1-4

ΕΝΟΙΚΙΑΖΟΝΤΑΙ δωμάτια επιπλωμένα με κούζινα και λουτρό επί της Λ. Αλ. Παπαναστασίου 176 και Φαιστόου γωνία (κοντά στο Πανεπιστήμιο) κατάλληλα για φοιτητές Τηλ. 232115 (ώρες τις ώρες) και 289592 (ώρες γραφείου). (Ε228) 1-4
ΕΝΟΙΚΙΑΖΕΤΑΙ γκαρσονιέρα στον Μασταμά. Τηλ. 232800. (Ε230) 1-2
ΕΝΟΙΚΙΑΖΕΤΑΙ επιπλωμένο δωμάτιο από 1 μήνα μέχρι 1 χρόνο στην Παναγίτσα Μασταμά. Πληρ. Τηλ. 233334. (Ε224) 1-3
ΕΝΟΙΚΙΑΖΕΤΑΙ κατάσταση 75 τ.μ. απέναντι από τα παλιά ΚΑ ΤΕΕ, οδός Χριστομυχάλη Ξυλούρη 85. Πληρ. Τηλ. 861305 από 5-7 μ.μ. (Ε222) 1-10
ΕΝΟΙΚΙΑΖΕΤΑΙ παλιά ισόγειος κατοικία αποτελούμενη από 2 δωμάτια και 1 μικρό. Οδός Πρεκατσούλη 7 (Καμαράκι). Πληρ. Τηλ. 241704. (Ε221) 1-5
ΕΝΟΙΚΙΑΖΕΤΑΙ επιπλωμένο δωμάτιο σε κεντρικό μέρος για να εργάζομενη κοπέλα ή κυρία. Τηλ. 281385 από 8-9 π.μ. και 11-6 μ.μ. (Ε204) 1-5
ΕΝΟΙΚΙΑΖΕΤΑΙ αποθήκη στο δόχλι. της Εθνικής οδού Ηρακλείου - Χανίων. Πληρ. Τηλ. 222760 (από 8,30-4) (Ε214) 1-5
ΕΝΟΙΚΙΑΖΕΤΑΙ δωμάτιο επιπλωμένο με κεντρική θέρμανση (ψυγείο), περιοχή Θερμοσού. Πληρ. Τηλ. 223567. (Ε217) 1-4

ΕΝΟΙΚΙΑΖΟΝΤΑΙ δωμάτια επιπλωμένα με κούζινα και λουτρό επί της Λ. Αλ. Παπαναστασίου 176 και Φαιστόου γωνία (κοντά στο Πανεπιστήμιο) κατάλληλα για φοιτητές Τηλ. 232115 (ώρες τις ώρες) και 289592 (ώρες γραφείου). (Ε228) 1-4
ΕΝΟΙΚΙΑΖΕΤΑΙ γκαρσονιέρα στον Μασταμά. Τηλ. 232800. (Ε230) 1-2
ΕΝΟΙΚΙΑΖΕΤΑΙ επιπλωμένο δωμάτιο από 1 μήνα μέχρι 1 χρόνο στην Παναγίτσα Μασταμά. Πληρ. Τηλ. 233334. (Ε224) 1-3
ΕΝΟΙΚΙΑΖΕΤΑΙ κατάσταση 75 τ.μ. απέναντι από τα παλιά ΚΑ ΤΕΕ, οδός Χριστομυχάλη Ξυλούρη 85. Πληρ. Τηλ. 861305 από 5-7 μ.μ. (Ε222) 1-10
ΕΝΟΙΚΙΑΖΕΤΑΙ παλιά ισόγειος κατοικία αποτελούμενη από 2 δωμάτια και 1 μικρό. Οδός Πρεκατσούλη 7 (Καμαράκι). Πληρ. Τηλ. 241704. (Ε221) 1-5
ΕΝΟΙΚΙΑΖΕΤΑΙ επιπλωμένο δωμάτιο σε κεντρικό μέρος για να εργάζομενη κοπέλα ή κυρία. Τηλ. 281385 από 8-9 π.μ. και 11-6 μ.μ. (Ε204) 1-5
ΕΝΟΙΚΙΑΖΕΤΑΙ αποθήκη στο δόχλι. της Εθνικής οδού Ηρακλείου - Χανίων. Πληρ. Τηλ. 222760 (από 8,30-4) (Ε214) 1-5
ΕΝΟΙΚΙΑΖΕΤΑΙ δωμάτιο επιπλωμένο με κεντρική θέρμανση (ψυγείο), περιοχή Θερμοσού. Πληρ. Τηλ. 223567. (Ε217) 1-4

ΕΝΟΙΚΙΑΖΟΝΤΑΙ δωμάτια επιπλωμένα με κούζινα και λουτρό επί της Λ. Αλ. Παπαναστασίου 176 και Φαιστόου γωνία (κοντά στο Πανεπιστήμιο) κατάλληλα για φοιτητές Τηλ. 232115 (ώρες τις ώρες) και 289592 (ώρες γραφείου). (Ε228) 1-4
ΕΝΟΙΚΙΑΖΕΤΑΙ γκαρσονιέρα στον Μασταμά. Τηλ. 232800. (Ε230) 1-2
ΕΝΟΙΚΙΑΖΕΤΑΙ επιπλωμένο δωμάτιο από 1 μήνα μέχρι 1 χρόνο στην Παναγίτσα Μασταμά. Πληρ. Τηλ. 233334. (Ε224) 1-3
ΕΝΟΙΚΙΑΖΕΤΑΙ κατάσταση 75 τ.μ. απέναντι από τα παλιά ΚΑ ΤΕΕ, οδός Χριστομυχάλη Ξυλούρη 85. Πληρ. Τηλ. 861305 από 5-7 μ.μ. (Ε222) 1-10
ΕΝΟΙΚΙΑΖΕΤΑΙ παλιά ισόγειος κατοικία αποτελούμενη από 2 δωμάτια και 1 μικρό. Οδός Πρεκατσούλη 7 (Καμαράκι). Πληρ. Τηλ. 241704. (Ε221) 1-5
ΕΝΟΙΚΙΑΖΕΤΑΙ επιπλωμένο δωμάτιο σε κεντρικό μέρος για να εργάζομενη κοπέλα ή κυρία. Τηλ. 281385 από 8-9 π.μ. και 11-6 μ.μ. (Ε204) 1-5
ΕΝΟΙΚΙΑΖΕΤΑΙ αποθήκη στο δόχλι. της Εθνικής οδού Ηρακλείου - Χανίων. Πληρ. Τηλ. 222760 (από 8,30-4) (Ε214) 1-5
ΕΝΟΙΚΙΑΖΕΤΑΙ δωμάτιο επιπλωμένο με κεντρική θέρμανση (ψυγείο), περιοχή Θερμοσού. Πληρ. Τηλ. 223567. (Ε217) 1-4

ΕΝΟΙΚΙΑΖΟΝΤΑΙ δωμάτια επιπλωμένα με κούζινα και λουτρό επί της Λ. Αλ. Παπαναστασίου 176 και Φαιστόου γωνία (κοντά στο Πανεπιστήμιο) κατάλληλα για φοιτητές Τηλ. 232115 (ώρες τις ώρες) και 289592 (ώρες γραφείου). (Ε228) 1-4
ΕΝΟΙΚΙΑΖΕΤΑΙ γκαρσονιέρα στον Μασταμά. Τηλ. 232800. (Ε230) 1-2
ΕΝΟΙΚΙΑΖΕΤΑΙ επιπλωμένο δωμάτιο από 1 μήνα μέχρι 1 χρόνο στην Παναγίτσα Μασταμά. Πληρ. Τηλ. 233334. (Ε224) 1-3
ΕΝΟΙΚΙΑΖΕΤΑΙ κατάσταση 75 τ.μ. απέναντι από τα παλιά ΚΑ ΤΕΕ, οδός Χριστομυχάλη Ξυλούρη 85. Πληρ. Τηλ. 861305 από 5-7 μ.μ. (Ε222) 1-10
ΕΝΟΙΚΙΑΖΕΤΑΙ παλιά ισόγειος κατοικία αποτελούμενη από 2 δωμάτια και 1 μικρό. Οδός Πρεκατσούλη 7 (Καμαράκι). Πληρ. Τηλ. 241704. (Ε221) 1-5
ΕΝΟΙΚΙΑΖΕΤΑΙ επιπλωμένο δωμάτιο σε κεντρικό μέρος για να εργάζομενη κοπέλα ή κυρία. Τηλ. 281385 από 8-9 π.μ. και 11-6 μ.μ. (Ε204) 1-5
ΕΝΟΙΚΙΑΖΕΤΑΙ αποθήκη στο δόχλι. της Εθνικής οδού Ηρακλείου - Χανίων. Πληρ. Τηλ. 222760 (από 8,30-4) (Ε214) 1-5
ΕΝΟΙΚΙΑΖΕΤΑΙ δωμάτιο επιπλωμένο με κεντρική θέρμανση (ψυγείο), περιοχή Θερμοσού. Πληρ. Τηλ. 223567. (Ε217) 1-4

