ΑΘΗΝΑΓΟΡΑΣ ΜΥΚΩΝΙΑΤΗΣ
Διευθυντής 1948 - 1984
Ιδιοκτήτης - Διευθυντής
ΑΛΕΞΑΝΔΡΟΣ ΜΥΚΩΝΙΑΤΗΣ
Αρχισυντάκτης
ΣΤΑΥΡΟΣ ΣΤΑΥΡΑΚΑΚΗΣ
Περίοδος Β' — Τιμή Φύλλου Δρχ. 10
Έτος 37ον — Αριθ. Φύλλου 11.773

ΠΑΤΡΙΣ

ΚΑΘΗΜΕΡΙΝΗ ΠΡΩΤΗ ΕΦΗΜΕΡΙΣ ΚΡΗΤΗΣ

ΠΕΜΠΤΗ 17 ΟΚΤΩΒΡΙΟΥ 1985

ΓΡΑΦΕΙΑ: Θεσσαλονίκης 2 Τ.Θ. 1164
ΤΥΠΟΓΡΑΦΕΙΑ: Λάππα 7, Ηράκλειο

ΤΗΛ. Διευθύνσεως 232-599
Συντάξεως 234-058
Διαφημίσεως 282-625
Τυπογραφείου 234-058

ΗΡΑΚΛΕΙΟΝ — ΚΡΗΤΗΣ

ΓΙΑ ΤΑ ΟΙΚΟΝΟΜΙΚΑ ΜΕΤΡΑ

Ὑπόμνημα τοῦ Ἐμπορ. Συλλόγου πρός τόν ὑπουργό Ἐθν. Οἰκονομίας

ΠΡΟΤΑΣΕΙΣ ΓΙΑ ΝΑ ΕΠΙΤΥΧΕΙ Η ΠΡΟΣΠΑΘΕΙΑ

Ο Εμπορικός Σύλλογος Ηρακλείου έστειλε στον Υπουργό Εθνικής Οικονομίας το παρακάτω υπόμνημα για τα πρόσφατα οικονομικά μέτρα:

Την υποτίμηση της δραχμής, σε συνδυασμό με την δέσμη των νέων οικονομικών μέτρων, δεν μπορούμε να χαρακτηρίσουμε τολμηρά και τελεσφόρα. Τα νέα μέτρα είναι ελειπή και πάρθηκαν βεβιασμένα

Αποτέλεσμα, να συμπεριληφθουν στο πατέτο των ρυθμίσεων οι πρώτες και βοηθητικές ύλες, που δεν παράγονται στην Ελλάδα, καθώς επίσης και τα είδη αμέσου βιοτικής ανάγκης.

Η υποτίμηση της δραχμής, δεν είναι αρκετή από μόνη της για να καλυτερέψει την θέση των Ελληνικών εξαγωγών. Πρέπει να ληφθούν συμπληρωματικά μέτρα ενίσχυσης της παραγωγικότητας και της ανταγωνιστικότητας των Ελληνικών προϊόντων. Κανένα μέτρο δεν ανακοινώθηκε για την προώθηση των επενδύσεων. Αν δεν ξεκαθαριστούν οι κανόνες του παιχνιδιού και δεν υπάρξουν κίνητρα για τις επενδύσεις, τα μέτρα που έχουν ανακοινωθεί, δεν θα φέρουν κανένα αποτέλεσμα, αντίθετα μάλιστα, θα επιδεινώσουν περισσότερο την Εθνική μας Οικονομία.

Παράλληλα, η ανακοίνωση των μέτρων χωρίς προηγούμενη υποδομή ελέγχου των αποθηκών των μεγαλοεισαγωγέων, δημιουργεί ερωτηματικά για τον τρόπο που αντιμετωπίζει το Κράτος την κατανάλωση και τις μικρές εμπορικές επιχειρήσεις. Πρόσθετα όμως, η μεγάλη χρονική περίοδος κυοφορίας των μέτρων και η ελλειπής μορφή τους, σε συνδυασμό με τις σημαντικές δαπάνες του δημοσίου και τις πολυμηδενικές παροχές του σε αντιπαραγωγικούς σκοπούς (οργανισμούς με το όργιο των υψηλόμισθων των πολυάριθμων υπαλλήλων και των σκανδαλωδών προμηθειών. Εργα βιτρίνας και δαπάνες ασύστολες ,για πολιτιστικές εκδηλώσεις Πογρράμματα ΟΑΕΔ Δεξιώσεις και πολυτελή διαβίωση κυβερνητικών παραγόντων Κατασπατάληση του Δημοσίου χρήματος για ενίσχυση των Συνεταιρισμών κλπ) έχουν διαταράξει το πνεύμα εμπιστοσύνης Κράτους — Πολιτών.

Προτείνομε να παρθούν συμπληρωματικά τα παρακάτω μέτρα:

1. Να επιβαρυνθούν ΟΛΟΙ οι Ελληνες, ανάλογα με την οικονομική τους δυνατότητα, το έλλειμα του κρατικού Ταμείου.

2. Να ζητηθούν ευθύνες από τους υπεύθυνους, που μας οδήγησαν στην σημερινή οικονομική κατάσταση.

3. Να εφαρμοσθεί το πόθεν έσχες για όλους τους Κρατικούς λειτουργούς.

4. Να μετακινηθούν οι πλεονάζοντες υπάλληλοι του Δημοσίου και των Οργανισμών τε παραγωγικούς τομείς.

5. Να απαγορευθούν για δυο χρόνια οι εκδηλώσεις κάθε μορφής που δαπανούν χρήματα, χωρίς σπουδαίο λόγο.

6. Να παταχθεί το παραεμπόριο σε όλο του το πλέγμα.

7. Να θεσπισθεί ένα απλό και τίμιο φορολογικό σύστημα, για να συμμετάσχουν στα έξοδα του κράτους ΟΛΟΙ οι εργαζόμενοι Ελληνες.

8. Να θεσπισθούν κίνητρα προς τους Εμπόρους για την αγορά και την διάθεση των Ελληνικών προϊόντων.

9. Να καθορισθεί ειδικό τιμολόγιο για τις δαφημίσεις Ελληνικών προϊόντων.

10. Να ενισχυθεί η παραγωγικότητα και η ανταγωνιστικότητα των Ελληνικών προϊόντων.

11. Να ενισχυθούν οι επενδύσεις ντόπιου και ξένου κεφαλαίου.

12. Να ελεγχθούν οι πηγές και να παταχθεί κάθε αδικαιολόγητη ανατίμηση.

13. Να ποινικοποιηθούν οι καταστρατηγήσεις, παραβάσεις, παρατυπίες κλπ. των Οργανισμών και των επιχειρήσεων του Δημόσιου Τομέα.

14. Να γίνει πλήρης ενημέρωση του Ελληνικού Λαού για την επικίνδυνη οικονομική μας κατάσταση και να παταχθούν κάθε μορφή παραεμπορίας, παραοικονομίας, ετσιθελισμού, σπατάλησης του Δημόσιου χρήματος κλπ.

15. Να ενημερωθεί ο Ελληνικός Λαός για τις συνέπειες του υφίσταται η Οικονομία μας από τις δεσμεύσεις μας προς την ΕΟΚ.

Το πρόβλημα της οικονομικής μας κατάρευσης, είναι πολυσύνθετο και όχι τόσο απλό, όπως εμφανίζεται. Και πρέπει, με την αλήθεια και την συναίνεση να αποκατασταθεί η Εμπιστοσύνη του Κράτους — Πολιτών, να αναλογισθούμε και να κός Λαός για τις συνέπειες που ευθύνες μας.

Εμπορικός Σύλλογος
Ηρακλείου
Ο Πρόεδρος
ΚΩΣΤΑΣ ΔΑΚΑΣ
Ο Γεν. Γραμματέας
ΓΙΑΝΝΗΣ ΜΑΚΡΙΔΑΚΗΣ

Ο κ. ΔΗΜΑΡΧΟΣ ΣΤΟ ΣΤΡΑΣΒΟΥΡΓΟ ΜΕ ΑΝΤΙΠΡΟΣΩΠΕΙΑ

Στο Στρασβούργο βρίσκεται από την προηγούμενη Κυριακή ο Δήμαρχος κ. Καρέλλης, ως επικεφαλής της αντιπροσωπείας της Τοπικής Αυτοδιοίκησης η οποία συμμετέχει στη Σύνοδο τφ Συμβουλίου της Ευρώπης που άρχισε την Δευτέρα και λήγει την προσεχή Δευτέρα 21 Οκτωβρίου.

Στη Σύνοδο συζητιούνται θέματα Τοπικής Αυτοδιοίκησης, το Κυπριακό ,το Αιγαίο κλπ.

ΘΑ ΑΝΑΘΕΩΡΗΘΟΥΝ ΑΣΦΑΛΙΣΤΡΑ ΚΑΙ ΚΑΤΗΓΟΡΙΕΣ ΣΤΟ ΤΑΜ. ΕΜΠΟΡΩΝ

Το Ταμείο Ασφαλίσεως Εμπόρων ανακοινώνει ότι το Διοικ. Συμβούλιο αποφάσισε τη σύνταξη αναλογιστικής μελέτης που να λάβει υπόψη της, τη σχέση ασφαλισμένων— συνταξιούχων για την αναδιάρθρωση των ασφαλιστικών κατηγοριών και τον καθορισμό στα θερών συντελεστών εισφορών και συντάξεων επί θεσπιζομένου τεκμαρτού μισθού.

Η σχέση εισφορών — συντάξεων να είναι αποτέλεσμα επιστημονικής μελέτης με χρονική προοπτική το ορατό μέλλον.

Σε συνδυασμό δε προς τον κοινωνικό πόρο να ανταποκρίνεται στη σύγχρονη αντίληψη της κοινωνικής ασφάλισης.

Από το Ταμείο.

Καὶ ἡ ἀγορά τοῦ Ἡρακλείου ἔχει ἐπηρεασθεῖ ἀπό τά μέτρα

ΕΝΤΟΝΗ ΖΗΤΗΣΗ ΓΑΛΑΚΤΟΚΟΜΙΚΩΝ ΚΑΙ ΗΛΕΚΤΡΙΚΩΝ ΕΙΔΩΝ

Η αναστάτωση και η αυξημένη κίνηση σε μια σειρά είδη (ηλεκτρικά, Ουίσκι, Ανταλλακτικά, Καλλυντικά) είναι τα κύρια χαρακτηριστικά της αγοράς του Ηρακλείου λίγα εικοσιτετράωρα μετά την ανακοίνωση υποτίμησης της δραχμής.

Σύμφωνα με τα πρώτα στοιχεία που έχουν φτάσει από καταγγελίες στην Διεύθυνση Εμπορίου, προβλήματα παρουσιάστηκαν, τις δυο προηγούμενες μέρες στα γάλατα και την ζυλεία, οι τιμές των οποίων παρουσιάσαν αύξηση. Ύστερα από αιφνιδιαστικούς ελέγχους που πραγματοποίησαν με τα συνεργεία ελέγχου (Δ)νσης Εμπορίου — Αγορανομία) διαπιστώθηκε ότι η αύξηση και στα δυο αυτά είδη οφείλεται στο γεγονός ότι οι έμποροι εξαντλούν στα είδη αυτά το περιθώριο κέρδους, πράγμα που μέχρι σήμερα δεν συνέβαινε λόγω συναγωνισμού.

Αναστάτωση και κίνηση το κυριώτερο χαρακτηριστικό της αγοράς στην πόλη μας.

ΥΠΕΡΒΟΛΙΚΗ ΖΗΤΗΣΗ ΤΩΝ ΗΛΕΚΤΡΙΚΩΝ

Υπερβολική χαρακτήρισαν χθες οι ίδιοι οι έμποροι ηλεκτρικών ειδών την ζήτηση που παρουσιάζεται τις μέρες αυτές κυρίως σε βίντεο, στερεοφωνικά και τηλεοράσεις. Η κίνηση στα μαγαζιά της πόλης μας με τα είδη αυτά χθες και προχθές ήταν ιδιαίτερα αυξημένη καθώς όλοι έτρεχαν να προλάβουν τις επερχόμενες αυξήσεις που προβλέπονται να είναι γύρω στο 20ο)ο.

Χαρακτηριστικό πάντως είναι το γεγονός ότι τα καταστήματα ηλεκτρικών ειδών, πολλά από τα οποία πρόβλεψαν πολύ πριν την υποτίμηση της δραχμής, έχουν διαθέσει, πουλώντας μετρητοίς τα περισσότερα είδη.

ΠΡΟΒΛΗΜΑΤΑ ΣΤΑ ΑΥΤΟΚΙΝΗΤΑ

Περίεργη χαρακτηρίζεται η κατάσταση που επικρατεί τις μέρες αυτές στην αγορά των αυτοκινήτων.

Όπως είπαν στην «Π» έμποροι αυτοκινήτων σοβαρά προβλήματα παρουσιάζονται στον εκτελωνισμό αυτοκινήτων μια και όπως έγινε γνωστό δεν έχουν δοθεί ακόμη σαφείς οδηγίες στα Τελωνεία για τους εκτελωνισμούς. Γεγονός πάντως είναι ότι τόσο οι αντιπροσωπείες όσο και οι μάντρες δεν εκτελούν τις παραγγελίες που έχουν δεχθεί πριν από την υποτίμηση της δραχμής. Παράλληλα δεν κλείνονται νέες παραγγελίες καθώς δεν υπάρχουν νέες τιμές. Διαφορετικά παρουσιάζεται η εικόνα στις μάντρες με μεταχειρισμένα. Οι τιμές σ' αυτά δεν έχουν παρουσιάσει σοβαρές αυξήσεις, τουλάχιστον για όσα έχουν ήδη κλειστεί με προκαταβολές.

ΕΛΕΓΧΟΙ ΑΠΟ ΣΥΝΕΡΓΕΙΑ ΣΤΗΝ ΑΓΟΡΑ

Συνεχείς ελέγχους πραγματοποιούν τις μέρες αυτές μικτά συνεργεία από υπαλλήλους της Διεύθυνσης Εμπορίου και της Αγορανομίας, προκειμένου να διαπιστωθούν τυχόν παραβάσεις στις τιμές ή αποκρύψεις ειδών.

Η Διεύθυνση Εμπορίου διευκρίνισε ωστόσο χθες στην «Π» ότι όσα είδη έχουν εισαχθεί πριν την υποτίμηση θα πωλούνται με παλιές τιμές. Από τον κανόνα αυτό εξαιρούνται τα κατεψυγμένα κρέατα, τα ψάρια και τα νωπά οπωροκηπευτικά για τα οποία δεν ισχύει η τιμή αντικαταστάσεως.

Η ΓΝΩΜΗ ΕΝΟΣ ΙΔΙΟΚΤΗΤΗ ΣΟΥΠΕΡ - ΜΑΡΚΕΤ

Απευθυνθήκαμε σε ιδιοκτήτη μεγάλου Σούπερ Μάρκετ ρωτώντας τον για την κατάσταση που επικρατεί στην αγορά μετά την αναγγελία των οικονομικών μέτρων από την κυβέρνηση. Οπωσδήποτε η γνώμη του μπορεί να χαρακτηριστεί έγκυρη αφού μπορεί να έχει μια γενικότερη εικόνα της κίνησης. Λέει σχετικά:

«Η κίνηση στα καταστήματα είναι φυσιολογική. Βέβαια υπάρχει μια αύξηση του τζίρου που την προσδιορίζω στο 10ο)ο, αλλά αυτή οφείλεται αποκλειστικά στην αυξημένη ζήτηση ενός είδους, του γάλακτος. Παράδειγμα αν κάποιος αγόραζε 3 κουτιά γάλα τώρα παίρνει ένα ολόκληρο κιβώτιο.

Δεν υπάρχει όμως αυτό που αναφέρουν οι αθηναϊκές εφημερίδες καθημερινά, ότι δηλαδή οι καταναλωτές αγοράζουν μεγάλες ποσότητες όλων των προϊόντων. Για το αν κρύβονται, τώρα, προϊόντα δεν μπορώ να ξέρω. Αυτό όμως μπορεί να διαπιστωθεί με ελέγχους. Κι εγώ καλώ τον καθένα να κάνει τέτοιο έλεγχο. Πιστεύω πως δεν υπάρχει έλλειψη προϊόντων ενώ και οι τιμές είναι οι ίδιες».

Ενδιαφέρον του Κοινού στα Σούπερ - Μάρκετ για τα εισαγόμενα

ΟΙ ΓΝΩΜΕΣ ΚΑΤΑΝΑΛΩΤΩΝ

Θέλοντας όμως να έχομε μια ολοκληρωμένη εικόνα για την κατάσταση της αγοράς απευθυνθήκαμε σε καταναλωτές που συναντήσαμε μέσα σε καταστήματα.

Σε κατάστημα τυροκομικών προϊόντων στην οδό Εβανς η κ. Δήμητρα Μαραγκάκη αγοράζει μαζεμένα 4 κεφάλια ανθότυρο. Τη ρωτάμε γιατί.

«Τον ανθότυρο τον τρώμε πολύ» λέει «και πρέπει να αγοράζομε συνεχώς κάθε βδομάδα ένα. Τον τρίβομε και στα μακαρόνια. Ένόψει λοιπόν των αυξήσεων πήρα τέσσερα κεφάλια τώρα».

Ο καταστηματάρχης μας λέει ότι μέχρι εκείνη την ώρα (10 πε

Συνέχεια στην 4η σελίδα

ΕΠΙΣΤΗΜΟΝΙΚΟ ΣΥΝΕΔΡΙΟ ΚΑΤΑ ΤΗΝ ΔΑΣΟΛΟΓΙΚΗ ΕΒΔΟΜΑΔΑ

Ὀργανώνεται ἀπό τίς 4 Νομαρχίες

Επιστημονικό Συνέδριο στα πλαίσια της Δασολογικής Εβδομάδας Κρήτης οργανώνεται από τις Νομαρχίες και τις Διευθύνσεις Δασών όλης της Κρήτης από την Δευτέρα 21 μέχρι την Παρασκευή 25 Οκτωβρίου στην αίθουσα «Θεοτοκόπουλος» τη εΒικελαίας Βιβλιοθήκης.

Το συνέδριο τελεί υπό την αιγίδα του Υπουργείου Γεωργίας, του Γεωτεχνικού Επιμελητηρίου Ελλάδας, της Ελληνικής Δασολογικής Εταιρείας και της Πανελλήνιας Ένωσης Δασολόγων Δημοσίων Υπαλλήλων.

Στόχοι του δε είναι η σε υψηλό επιστημονικό επίπεδο συζήτηση—διερεύνηση όλων των δασολογικών (περιβαλλοντικών, οικολογικών, υδατικών, θηραματικών, ιδιοκτησιακών κλπ) προβλημάτων της Κρήτης, η πλατειά ενημέρωση του κοινού γι' αυτά και η εξαγωγή συμπερασμάτων και η επιδίωξη σταδιακής εφαρμογής τους, για ουσιαστική υποβοήθηση της ανάπτυξής του νησιού.

Τα θέματα που θα συζητηθούν είναι:

● «Κρήτη, παρελθόν, παρόν μέλλον». «Χείμαρροι, υδατική οικονομία Κρήτης» και «Γαιοκτητικό πρόβλημα Κρήτης» (Δευτέρα (21-10)).

● «Αρχιτεκτονική τοπίου—φυσικό περιβάλλον Κρήτης. — Δασική αναψυχή», «Αναδασώσεις —Κρητικός Φοίνικας—Οικολογία Κρήτης». «Αγρια πανίδα —Κρι -Κρι— Θηραματική οικονομία» και «Προστασία φυσικού περιβάλλοντος» (Τρίτη 22-10)).

● «Βελτίωση — Ανάπτυξη Δασικών Βοσκοτόπων Κρήτης» (Τετάρτη 23-10)

● Την Πέμπτη και την Παρασκευή θα γίνουν διάφορες ξεναγήσεις. Την Παρασκευή επίσης στις 1 το μεσημέρι θα δοθεί συνέντευξη τύπου.

ΑΝΑΚΟΙΝΩΣΗ ΤΟΥ ΣΥΛΛΟΓΟΥ ΛΟΓΙΣΤΩΝ ΓΙΑ ΤΑ ΟΙΚΟΝ. ΜΕΤΡΑ

Συναδέλφισσες και συνάδελφοι,

Με την ανακοίνωση αυτή θέλουμε να εκφράσουμε την αντίθεσή μας απέναντι στην πολιτική της μονόπλευρης λιτότητας που εξήγγειλε με τα τελευταία οικονομικά μέτρα η κυβέρνηση, πολιτική που ρίχνει τα βάρη της οικονομικής κρίσης στους εργαζόμενους, περικόπτει δραστικά την ΑΤΑ μειώνοντας το εισόδημά μας, αυξάνει τον πληθωρισμό, μειώνει τις επενδύσεις του Δημόσιου τομέα και απαγορεύει τις ελεύθερες συλλογικές διαπραγματεύσεις για δυο τουλάχιστο χρόνια.

Οι εργαζόμενοι δεν θα δεχθούν να πληρώσουν αυτοί την πολιτική της μονόπλευρης λιτότητας που ουσιαστικά συντηρεί την κρίση του υπάρχοντος συστήματος.

Καλούμε τη διοίκηση του Ε.Κ.Η. και τη ΓΣΕΕ να πάρουν άμεσα θέση και ν' αντιδράσουν δυναμικά απέναντι σ' αυτή την πολιτική προχωρώντας σε αγωνιστικές κινητοποιήσεις.

Καλούμε τα μέλη του Συλλόγου κι όλους τους εργαζόμενους ν' αγωνιστούν ενωμένοι, παίρνοντας μέρος στις κινητοποιήσεις με στόχο:

α) Ν' ανακληθούν άμεσα τα αντεργατικά μέτρα

β) Να κατοχυρωθεί νομοθετικά ένα γνήσιο σύστημα ΑΤΑ

γ) Να υπάρξει έλεγχος στις τιμές και τα κέρδη.

δ) Να αναθεωρηθεί ριζικά το φορολογικό σύστημα προς όφελος των εργαζομένων.

ε) Να παρθούνε μέτρα για τη μείωση της ανεργίας.

Συνάδελφοι και συναδέλφισσες, εργαζόμενοι του Ηρακλείου.

Πάρτε μέρος στις κινητοποιήσεις. Όλοι στην απεργία που εξάγγειλε η ΠΟΛ την Τρίτη 22-10-85. Απεργιακή συγκέντρωση Τρίτη 22-10-85 ώρα 10 π.μ. στο Εργατικό Κέντρο Ηρακλείου.

Το Δ.Σ. του Συλλόγου

ΕΥΓΕΝΕΙΣ ΔΩΡΕΕΣ

— Ηκ. Σωσώ Νικ. Μαρκάκη κατέθεσε στα γραφεία μας δρχ 5000 εις μνήμην του συζύγου της Νικολάου για την ανάστήλωση του ΙΝ Αγίου Τίτου.

— Ο κ. Λευτέρης και Φραντζέσκα Πατιτάκη κατέθεσαν στα γραφεία μας δρχ 6000 εις μνήμην Καλλιόπης Παπαδάκη-Γιανουλάκη όπως διατεθούν 1) δρχ 3000 για την ανέγερση του ΙΝ Καμαριανής Ν. Αλικαρνασσού 2) δρχ. 3000 υπέρ του ΙΝ Αγίου Τριφωνα Βόννης.

— Ο κ. Ευκλείδης Φαλκώνης κατέθεσε στα γραφεία μας δρχ 5000 στη μνήμη Καλλιόπης Γιαννουλάκη αντί για στεφάνι υπέρ του κέντρου Ειδικών Παιδιών ο Αγιος Σπυρίδων.

— Η κ. Ελευθερία Μαραζάκη κατέθεσε στα γραφεία μας δρχ 5000 εις μνήμην του συζύγου της Μανόλη με τη συμπλήρωση 5 χρόνων από του θανάτου του για την αναστήλωση του Ι.Ν. Αγ. Τίτου.

ΑΛΗΘΙΝΕΣ ΑΦΟΡΜΕΣ

Οἱ προβληματικές, μένουν

Οι «προβληματικές» μένουν. Και «εφ' άπαξ» εισφορά οι άλλοι, και υποτίμηση στον ιδρώτα των εργαζομένων, και φόρος και οι αναπόφευκτες αυξήσεις, μα οι προβληματικές μένουν. Και μένουν, και θα ενισχυθούν. Διαβάζω πως ως τώρα, έχουνε καταβροχθίσει, μόλις τρακόσα πενήντα...προβληματικά δισεκατομμύρια. Και μένουν για να καταβροχθίσουν και άλλα. Πόσα; Κύριος οίδε. Μόνο που αυτή λέει τη φορά θα φάνε ότι φάνε, μα θα γίνουν βιώσιμες. Κι εμείς αναμιμνησκόμεθα την απορία που εξακόντιζαν τα μπαλκόνια: «Πώς είναι δυνατό να χρεωκοπούν οι βιομηχανίες, και οι βιομήχανοι να πλουτίζουν;»

Δεν ξέρω αν λύθηκε το αίνιγμα γι αυτούς που το θέτανε και που κυβερνούν σήμερα. Ξέρω όμως ότι για όλους εμάς τους άλλους το ίδιο αίνιγμα στέκει κάθετο μέσα μας. Και γίνεται πιο προκλητικό, στη σημερινή κατάσταση, που μας καλούνε σε πρόσθετες θυσίες, ενώ ξαναζωντανεύουν τον βρυκόλακα της λιτότητας.

Είναι, πώς να το κάμωμε, πρόκληση. Είπε ο πρωθυπουργός, ότι η κριτική που γίνεται δίχως να γίνονται και προτάσεις ,είναι στείρα, και αρνητική. Ωραία. Κλείστε τις λοιπόν να γλυτώσουμε τα μελλοθάνατα δισεκατομμύρια που θα φάνε για να γίνουν, και δεν θα γίνουν βιώσιμες. Και οι άνεργοι που θα δημιουργηθούν, θα πείτε. Ναι. Είναι και αυτοί, μόνο που αυτούς έτσι κι αλλοιώς ο κρατικός προϋπολογισμός τους πληρώνει. Αυτούς βάζουν μπροστά και οι ιδιοκτήτες των επιχειρήσεων αυτών, και κάνουν τις τραβηχτικές τους. Δίδουν ψυχία και ενθηλακώνουν τα ρέστα. Κλείστε τις λοιπόν να ξέρετε, τουλάχιστο τί πληρώνετε στους ανέργους. Και δεν θα υπάρχει και η λαϊκή γκρίνια, για μια μακρόσυρτη ιστορία που καταντά σκάνδαλο.

Για να περάσει όμως πιο εύκολα αυτή η χοντράδα της παραμονής των προβληματικών και της συνέχισης της χρηματοδότησης τους, βρέθηκε μια φόρμουλα. «Θα περάσουν, λέει, στα χέρια των εργαζομένων, που όμως, θα μετέχουν τόσο στα...κέρδη (ποιά κέρδη;) όσο και στις ζημίες».

Αυτό, είναι κομμάτι ακατανόητο. Πώς θα μετέχουν στις ζημιές οι μεροκαματιάρηδες εργαζόμενοι στις προβληματικές; Θα καταβάλουν....μερίδα από τα αποθέματα του βδομαδιάτικου για να σφραγίζουν τις τρύπες του παθητικού; Έχουν τέτοιες δυνατότητες, οι εργαζόμενοι σε βιομηχανίες, που πληρώνονται με το «κατώτατο» της «Εθνικής συλλογικής σύμβασης εργασίας»; Καλά στα κέρδη. Είναι ένα κίνητρο η συμμετοχή του εργαζόμενου, για να αναπτύξει την παραγωγικότητα του. Στις ζημίες όμως με ποιά «φόντα» μπορεί νάχει συμμετοχή; Ας μην κοροϊδευόμαστε. Είπαμε. Η κατάσταση είναι κρίσιμη, και επομένως, δεν σηκώνει μακάβριο χιούμορ. Δεν επιτρέπει όμως ούτε και φραστικές φόρμουλες σαν αυτή, για να εφησυχάσουν δικαιολογημένες απορίες του λαού. Η υπάρχει κρίση στην οικονομία, οπότε σφίγγουμε όλο το ζωνάρι και κάνουμε και αβαρίες όλοι μαζί, και κλείνουμε επιχειρήσεις που συντηρούνται με ξένα λεφτά, ή δεν υπάρχει, οπότε το πράμα αλλάζει πάλι για όλους. Εμείς πιστεύουμε, πως ναι, υπάρχει πραγματικά κρίση. Δεν αμφισβητούμε την εικόνα που εμφανίζει η κυβέρνηση για την οικονομική κατάσταση. Αμφισβητούμε όμως τον τρόπο με τον οποίο επιχειρεί να συντηρήσει κάποια τέρατα που έχουν καταφάει τον κρατικό προϋπολογισμό, και απειλούν να συνεχίζουν να τρώνε, ότι όλοι εμείς οι άλλοι υποχρεωνόμαστε να καταβάλουμε για να ξεπεραστεί η κρίση.

Όχι δεν υπάρχει χώρος για παμφάγα τέρατα, σε μια προβληματική οικονομία που αγωνίζεται με νύχια και με δόντια να κρατηθεί στο χείλος του γκρεμού. Υπήρξαν ως τώρα, πέτρα δεμένη στο λαιμό της εθνικής οικονομίας αυτές οι επιχειρήσεις. Σ' ένα ποσοστό δε, και σ' αυτές οφείλεται το γενικότερο οικονομικό χάλι. Ε, πολύ δεν είναι το να συνεχίσουν να υπάρχουν;

Δεν είναι βέβαια μόνο οι προβληματικές η αιτία του κακού. Υπάρχουν κι άλλες πολλές και σοβαρές αιτίες, όπως υπάρχουν κι άλλα πράματα που θα μπορούσε να μην υπάρχουν, για νάναι πιο αποτελεσματική η επιχείρηση σωτηρίας από τον γκρεμό. Αλλά γι αυτά, μία άλλη φορά. Ίσως και αύριο.

Σ. Σταυρακάκης

ΒΕΚΚΑ
Ἀλλαντικά
Νέο τηλέφωνο
251.628

ΚΑΛΩΣΟΡΙΖΕΙ
ΤΟΝ ΝΟΜΑΡΧΗ
κ. ΜΑΝ. ΛΟΥΚΑΚΗ

Ο κ. Δημ. Μαραυγάκης από τον Κρουσώνα μας έστειλε τον παρακάτω χαιρετισμό προς τον Νομάρχη κ. Μανόλη Λουκάκη.

Αξιότιμε κ. Νομάρχη.

Η τοποθέτησή σας από τη σοσιαλιστική κυβέρνηση του κ. Ανδρέα Παπανδρέου στη Νομαρχία Ηρακλείου, αποτελεί πολυτιμότατο δώρο στο δημοκρατικό λαό του νομού μας.

Η επιστημονική σας κατάρτιση, το ήθος κι η οξυδέρκεια σας, μα πάνω απ' όλα οι αγώνες σας για τη δημοκρατία, αποτελούν εγγύηση για την επιτυχία του δύσκολου έργου σας.

Σας καλωσορίζω κ. Νομάρχη στο νομό μας και είμαι σίγουρος, ότι με τη δική σας βοήθεια και συμπαράσταση σύντομα θα επιλυθούν τα προβλήματα του Κρουσώνα.

Με αγωνιστικούς χαιρετισμούς
Δημήτρης Μαραυγάκης
Κάτοικος Κρουσώνα.

ΠΡΟΣΚΛΗΣΗ

Στις 25-10-85 ημέρα Παρασκευή και ώρα 6 μ.μ. θα γίνουν τα εγκαίνια των νέων ιδιόκτητων Γραφείων του ΤΣΜΕΔΕ στο Ηράκλειο (οδός Σμύρνης 28, 3ος όροφος).

Τα εγκαίνια θα κάνει ο Πρόεδρος του Δ.Σ. του ΤΣΜΕΔΕ Γεώργιος Παπαβασιλείου.

Παρακαλούνται οι μέτοχοι του Ταμείου να τιμήσουν με την παρουσία τους τη σχετική τελετή.

Ο Πρόεδρος της Εποπτεύουσας Επιτροπής
ΤΣΜΕΔΕ Ηρακλείου
Γ. ΠΑΠΑΔΟΠΟΥΛΗΣ

ΖΑΧΑΡΟΠΛΑΣΤΕΙΑ
« ΕΡΡΙΚΟΣ »
ΤΑ ΓΛΥΚΑ ΣΑΣ
Ιωνίας και Παπανδρέου,
και Χανιόπορτα.
Τηλ. 283728 — 225614

Ἱστορίες τῆς Ἀνατολῆς

ΤΟ ΧΝΕΡΙ ΤΟΥ ΧΑΣΑΝ ΜΠΕΗ

ΤΟΥ κ. ΚΩΣΤΗ ΦΡΑΓΚΟΥΛΗ - Ἀνταίου

4ον

—Μιαν εβδομάδα; είπε μέσα της η Εμινέ χανούμ κι ανεσκίρτησε η καρδιά της. Μέγα τ' όνομα σου Αλλάχ, που λυπάσαι τα πλάσματά σου κι...ακρίβηνε στο μετάξι! Μιαν εβδομάδα στραγγυλή θα 'χε κουρμπάνι μπαϊράμι με τον Αλή, να σπάσει κι αυτή το ραμαζάνι που την είχε καταδικάσει ο Χασάν μπέης ο άντρας της. Κι ετοίμα σε βιαστικά τη βαλίτσα του, τον αποχαιρέτησε στενοχωρημένη τάχατες, του είπε να γυρίσει γρήγορα γιατί δεν αντέχει τη μοναξιά, τον γαλίφισε με χάδιακαι τον απόβγαλε μέχρι τη μεγάλη σιδερένια πόρτα του μπαξέ όπου τον περίμενε ο αμαξάς του να τον πάει στο Σταθμό για την Προύσσα.

—Μην έχει σεκλέτι Σουλτά να μου και θα σου φέρω καινούργια Προυσώτικα μεταξωτά φορέματα, της είπε φεύγοντας.

Φορέματα; Τί να τα κάνει; Εκείνη τη στενεύανε κι αυτά που φορούσε, την πνίγανε. Κι ήθελε να τα βγάλει, να πάρει αέρα ,να δροσιστεί το κορμί της, να λυτρωθεί, κι ο μόνος που μπορούσε να τη βοηθήσει ήτανε ο Αλής, ο πασβάντης του Μαχαλά. Η γδυτή ευτυχία της έλλειπε κι όχι τα φορέματα.

ΣΥΝΑΠΟΒΓΑΛΕ το λοιπόν με προσοχή στενοχώρια τον άντρα της η Εμινέ, κι εγύρισε στον οντά της κι επερίμενε. Κι όταν άκουσε να σφυρίζει το τραίνο και βεβαιώθηκε πως ο Χασάν Μπέης είχε φύγει για την Προύσα, έστειλε την πιο μικρή δούλα από τις τέσσερις που είχε, τη Ζαϊρέ, να πάει με προφύλαξη στον απέναντι μαχαλά να βρει τον Αλή τον πασβάντη. Πήγε η Ζαϊρέ όσο μπορούσε πιο αθόρυβα, βρίσκει τον πασβάντη και του λέει χαμηλόφωνα:

— Άμα θα σκοτεινιάσει, να 'ρθεις στο κονάκι του Χασάν Μπέη, που είναι ανάγκη.

— Ποιός με θέλει; ρώτησε παραξενεμένος ο Αλής.

— Η κερά μου!

— Η χανούμη του Χασάν Μπέη του μεγαλέμπορα;

— Ναι, είπε το δουλάκι.

— Και τί γυρεύει από μένα' είναι τίποτε φωτιά να τη σβύσω; ρώτησε με αφέλεια ο Αλής.

— Δεν ξέρω απάντησε το δουλάκι, αυτό μόνο μου 'πε να σου πώ. Κι έχε, λέει, το νου σου, μη σε δει κανένας κι ούτε τα τα πεις πουθενά, κι έφυγε σιγά όπως πήγε.

— ΣΑΝ ΤΙ να με θέλει, ντουχιούντισε, ξύνοντας το κουρεμένο κεφάλι του ο Αλής, όταν έμεινε μόνος. Ίσως έμαθε πως πλέκω καλές φανέλλες και θέλει να μου παραγγείλει για τον άντρα της το Χασάν Μπέη τον έμπορα... Του φαίνεται κι όλας. Άμα πενηντάρίση κανένας κρυώνει και του χρειάζονται μάλλινα, μονολόγησε με τη λαϊκή του πείρα ο Αλής, και κύτταξε τον ήλιο. Κιντί. Σε λίγη ώρα ο μουεζίνης θάβγανε στο Καχριέ τζαμί, θα 'βαζε τις παλάμες του, στ' αυτιά, και με τη λυγερή και γλυκόλαλη φωνή του, θα καλούσε τους πιστούς μουσουλμάνους σε προσευχή. Κι όλοι θα γονατίζανε με τα πρόσωπα στη Μέκκα και θα ψιθύριζε ο

Συνέχεια στην 4η σελ.

PERSEPOLIS
εχουμε το ονομα εχουμε την ποιοτητα
λεωφ. δημοκρατιας 51 ηρακλειο
PERSEPOLIS
χαλια και μοκετες απ' ολο τον κοσμο

ΤΑΧΥΔΡ. ΤΕΛΟΣ ΚΑΤΕΒΛΗΘΗ
Βικελαίαν Βιβλιοθήκην

Κοινωνικά

ΣΥΓΧΑΡΗΤΗΡΙΟ

Στην αγαπητή οικογένεια και φίλο **Ανδρέα Σταυρουλάκη** που πήρε με λίαν καλώς το πτυχίο Α-κδημίας Ηρακλείου, θερμά συγχαρητήρια και καλή σταδιοδρομία.

Από Χανιά
Ευάγγελος και Αγγέλα Φεραρόλη

ΓΑΜΟΙ

Γνωστοποιείται σύμφωνα με το άρθρο 1369 του Αστικού Κώδικα ότι:

Ο Χατζάκης Ανδρέας του Κων)νου και της Παναγιώτας το γένος Κορωναίου που γεννήθηκε και κατοικεί στο Ηράκλειο και η **Αρετάκη Αθηνά** του Λεωνίδα και της Παρασκευής το γένος Σταυρακάκη που γεννήθηκε και κατοικεί στο Ηράκλειο πρόκειται να παντρευτούν και ο γάμος θα γίνει στο Ηράκλειο.

ΜΕΤΑΦΟΡΑ ΙΑΤΡΕΙΟΥ

Ο ιατρός **Ηγουμενάκης Αλκιβιάδης**, χειρουργός ουρολόγος, μετέφερε το ιατρείο του στην οδό **Βιάννου 13** 4ος όροφος Βαλιδέ Τζαμί. Τηλ. **222068.**

1—15

ΜΑΝΟΣ Γ. ΨΑΡΟΥΔΑΚΗΣ
Μαιευτήρας χειρουργός — Γυναικολόγος

Εγκαταστάθηκε μόνιμα στο Ηράκλειο και δέχεται στο ιατρείο του **Κα τεχάκη 17 (Ντερμιτζιδικα).**
Τηλέφ. **225858,** οικίας **282364.**
Μαιευτήριο **ΜΗΤΕΡΑ 234707—224560.**

1—10

ΚΙΝΗΜΑΤΟΓΡΑΦΟΙ

Χειμερινός «ΚΡΟΝΟΣ»
Ψηλός, λιγνός και ψεύταρος
ΑΠΟΛΛΩΝ
Το πιο γρήγορο καμάκι της Τα'ΙΤής
ΑΣΤΟΡΙΑ
Ο μπάτσος του Μπέβερλυ Χιλλς
ΝΕΟΣ ΑΠΟΛΛΩΝ
Θάντερ η πρώτη εκδίκηση
ΟΡΦΕΑΣ
Κορίτσια του απαγορευμένου έρωτα
ΟΛΥΜΠΙΑ
Ο μπάτσος του μπέρβερλυ

ΦΑΡΜΑΚΕΙΑ

Ανοικτά όλο το 24ωρο
Τζωρακολευθεράκης Κ. Λ. Καλοκαιρινού
Ανοικτά από 08.00—24.00
Σ.Φ. Χατζάκη— Παπανδρουλάκη οδ. **1821**

Ανοικτά απ. **08.00—22.00**
Γαλανάκη Χαρά οδ. **Ζωγράφου**
Ανοικτά από 08.00—20.30
Πετροπάκη — Σεργίου Ιωάννα Πλ. Κορνάρου
Τσαγκαράκης Γεώργ. Λ. Ικάρου

Διημερεύουσες και διανυκτερεύουσες κλινικές ΙΚΑ.

Θεραπευτήριο	Παθ)κά
Αγ. Γεώργιος	Χειρ)κά
Βενιζέλειο	Ορθ)κά
Θεραπευτήριο	Καρδ)κά
Αγ. Γεώργιος	Ουρ)κά
Αγ. Χαράλαμπος	Νευρ)κά
Μαρκάκη	Οφθ)κά

ΠΡΑΤΗΡΙΑ ΒΕΝΖΙΝΗΣ

Μ. Ιατράκη Λ. 62 Μαρτύρων
Μ. Καφετζάκη Λ. Ικάρου
Μ. Μαυράκης Λ. Κνωσσού

ΒΟΥΛΚΑΝΙΖΑΤΕΡ

Αφοί Θεμελή Λ. Κνωσσού
Γ. Κάργατζης Λ. Χρυσοστόμου

Το Ραδιόφωνο Εικοσιτετράωρο

Πέμπτη 17 Οκτωβρίου 1985

ΕΡΤ 1
10.30 Α μπε μπα μπλομ
11.00 Γλώσσες, τόποι, γνώσεις
4.05 Α μπε μπα μπλομ
4.35 Γούντυ
6.45 Η Κύπρος κοντά μας
7.00 Μουσική και ...μουσικοί
7.15 Εικαστικά
7.55 Ταξίδια του Σάκλετον
9.00 Ειδήσεις
9.40 Η γλώσσα μας
10.05 Ελληνική ταινία
12.00 Ειδήσεις

ΕΡΤ 2
5.00 Σουσάμι άνοιξε
5.30 Χάιντι
6.00 Ειδήσεις
7.00 Καλησπέρα Θεσ)κη
7.30 Αιστέρια στον πάγο
8.00 Ενημέρωση αγροτών
10.05 Κιν)φικές επιλογές
11.45 Ντοκιμαντέρ
12.00 Ειδήσεις

ΡΑΔΙΟΦΩΝΟ
ΕΡΤ 2 — Ρ)Σ ΗΡΑΚΛΕΙΟΥ
Πέμπτη 17-10-85
05.55 Δίκτυο
07.15 Μια καλημέρα είν αυτή...
07.50 Δίκτυο
08.15 Ειδήσεις
08.30 Ισως σας ενδιαφέρουν
09.00 Δίκτυο
10.05 Ραδιοχρονογράφημα
10.20 Μελοποιημένοι ποιητές
10.40 Δίκτυο
11.05 Σελίδες κρητικής λογ)νίας
11.30 Νησιώτικα τραγούδια
11.45 Δίκτυο
12.05 Ενα μπουκέτο τραγούδια
12.30 Η Κρήτη κι ο κόσμος της
13.00 Ειδήσεις
13.05 Ισως σας ενδιαφέρουν
13.30 Μες του Αιγαίου τα νερά
14.00 Δίκτυο
15.10 Στον παλμό της νεολαίας
16.00 Δίκτυο
16.30 Διακοπή
19.30 Δίκτυο
20.30 Θεατρικές παρουσίες
21.00 Δίκτυο
21.30 Ειδήσεις
21.45 Δίκτυο

ΦΟΙΤΗΤΕΣ "ΠΑΤΡΙΣ"
ΙΔΙΟΚΤΗΣΙΑ - ΔΙΕΥΘΥΝΣΗ
ΑΛΕΞ. ΜΥΚΩΝΙΑΤΗΣ
οδός Λάκκα 7
ΠΡΟΪΣΤΑΜΕΝΟΣ ΤΥΠΟΓΡΑΦΕΙΟΥ
ΕΜΜ. ΜΑΓΡΙΠΑΝΗΣ
ΟΔΟΣ ΜΟΛΙΣΤΟΥ 16
ΗΡΑΚΛΕΙΟΝ - ΚΡΗΤΗΣ

ΝΥΚΤΑ ΤΡΟΜΟΥ

Υπό Ν. ΣΚΟΥΡΑΔΑΚΗ Μ. Νομαρχιακής Επιτροπής ΕΔΗΚ

Πολλές φορές τυχαίνει και παρακολουθούμε καμιά ταινία θρίλλερ από την TV και εγώ τουλάχιστο προσωπικά έχω ε φιάλτες, όλη νύχτα, για τούτη τη φορά όμως δεν επρόκειτο για μια ταινία, αλλά τα σχετικά με την ελληνική οικονομία, την οποία και μας παρουσίασαν τις προάλλες από την τηλεόραση, άκουσα για χρήμα τα δανεικά που συνηθίζει να λέει ο λαός μας, που παίρνομε και ότι σε μια φάση το 1990, δεν θα φτάνουν να πληρώνομε τους τόκους και άλλα πολλά, για μία στιγμή θυμήθηκα και τον πρωθυπουργό, που έλεγε ό τι όλοι πρέπει να βοηθήσουμε, όμως σε αυτή μου την σκέψη με είχε πάρει ο ύπνος. Είδα ό τι ήμουνα φορτωμένος στην πλάτη μου πολλά. Τόσα που μόλις μετά βίας κρατιόμουνα στα πόδια μου πάνω από ψηλά στον ουρανό ακουγόταν αρπακτικά σαρκοφάγα ζώα. Γύρω α πό μένα ήταν τα τρία μου παιδιά. Κατάλαβα τις διαθέσεις των αρπακτικών, όμως δεν μπορούσα να αμυνθώ. Αισθανόμουνα και στο σβέρκο μου κοριούς, που δεν μπορούσα να βάλω το χέρι μου να τους βγάλω, γιατί θα γινόμουνα ένα σωρό, και τότε, για μια στιγμή μου παρουσιάζεται ο πρωθυπουργός, άλλωστε μου παρουσιάζεται πολύ τακτικά. Μου λέει κάλά όλα και όλα το καπέλο για τί το φοράς; Καλά, του λέω, δεν ξέρεις ότι όλοι οι επαγγελματίες είμαστε καπελωμένοι; Και με ρωτάει, και η πλάτη σου τί σηκώνει; Του λέω: Φόρους... ΟΤΕ... ΤΕΒΕ —Εφορία ΙΚΑ κλπ «-όσημα».

Καλά και οι κοριοί; Ε δεν ξέρεις ότι οι Υπηρεσίες γεμίσανε και ειδικά τις παραμονές των εκλογών και καθένας που μπαίνει, εμείς, γεμίζουμε (κοριούς) που μας ρουφούν το αίμα (Ελληνικός λαός). Καλά ό λα αυτά που μου λες, τί θέλεις από εμένα;

Πρώτα, πρώτα να καθαριστούν οι υπηρεσίες από τους κοριούς, όπως οι στάβλοι του Αυγείου, θα ανασάνουνε οι υπάλληλοι να εργαστούν σκλήρά μια ώρα παραπάνω για τον Ελληνικό λαό.

Δεύτερο να μου βγάλεις το καπέλο, και αν κρατηθώ εν τω μεταξύ στα πόδια μου, να μου ξαλαφρώσεις το βάρος που έχω στην πλάτη μου και στο σβέρκο.

Τρίτο. Όσο για τους κοριούς σε αυτούς που τους τοποθέτησαν να τους κόψεις τα χέρια.

Εκείνη την ώρα ξύπνησα και είδα την τηλεόραση που άφησα ανοικτή και ακούω την φωνή της γυναίκας μου να λέει: Αύριο που θα έλθει ο λογαριασμός της ΔΕΗ να μουρμουρίζεις πάλι. Πήγα να κοιμηθώ και μέσα μου έκανα μια σκέψη. Να ζεί κανείς ή να μη ζεί; Ιδού η απορία.

... ΚΑΙ ΤΩΡΑ ...
Η θαυματουργή ακτίνα LEISER στα χέρια της Φυσιοθεραπείας.
Ο Φυσιοθεραπευτής **Βάννιας Γιγουρτζής** μετά από ειδική εκπαίδευση εις Αυστρία και Δυτ. Γερμανία, εφαρμόζει τις LEISER σε περιπτώσεις Δισκοπάθειας — Σπονδυλοαρθρίτιδας —Ημικρανίας — Πονοκεφάλου κ.λπ.
Μανουσογιάννη 13 (όπισθεν Φώτο Παρίσι)
Τηλ. 289809 ή 282269

ΤΖΑΚΙΑ INGERBO

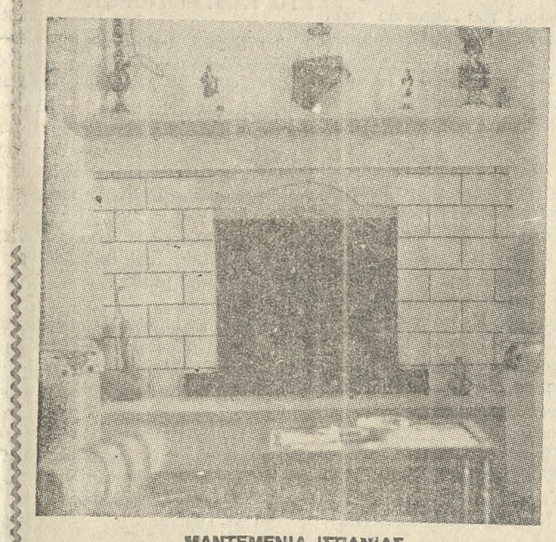

ΜΑΝΤΕΜΕΝΙΑ ΙΣΠΑΝΙΑΣ
Βάρος Εστίας 140 κιλών. Πάχος Εστίας 0,7 χιλιοστών.
Με αερόθερμο, χώρο θερμάνσεως 200 τετραγωνικών μέτρων ή με καλοριφέρ μέχρι 8 σώματα.
ΓΕΝΙΚΟΙ ΑΝΤΙΠΡΟΣΩΠΟΙ
Α. ΑΛΕΞΑΚΗΣ ΚΑΙ ΥΙΟΙ Ο.Ε.
Στην Έκθεσή μας, **Λεωφ. Ικάρου 29**
ΝΕΑ ΑΛΙΚΑΡΝΑΣΣΟΣ
λειτουργεί τζάκι, με σώματα καλοριφέρ.
Τηλ.: 224818 και 286311 — ΗΡΑΚΛΕΙΟΝ

ΚΑΤΑΓΓΕΛΙΑ

Οι Δημοκρατικοί Αγροτικοί Σύλλογοι Ν. Ηρακλείου διερμηνεύοντας το κοινό αίσθημα της αγροτιάς του διαμερίσματος υψώνουν κραυγή αγανάκτησης για τα νέα οικονομικά μέτρα της μονόπλευρης λιτότητας **Καταγγέλλουν** τον Ανδρέα Παπανδρέου για την πρωτοφανή επιχείρηση εξαπάτησης του αγροτικού κόσμου που είχε σαν στόχο την ψήφο του λαού για την στήριξη μιας νέας τετραετίας. Η απόκρυψη της αλήθειας για την κατάσταση της οικονομίας και η υπόσχεση «για ακόμη καλύτερες μέρες» μαρτυρούν την καθολική έλλειψη αναστολών και δείχνουν πόσο επικίνδυνος για τον τόπο και τη μοίρα του Λαού μας είναι ο αρχηγός του ΠΑΣΟΚ.

Καταγγέλλουν την πολιτική του κυβερνώντος κόμματος που στο όνομα δήθεν του σοσιαλιστικού μετασχηματισμού, οδηγεί με μαθηματική ακρίβεια τον λαό μας και κυρίως τους αγρότες στην φτώχεια και στην εξαθλίωση.

Καταγγέλλουν τον υπουργό Γεωργίας για την θρασύτατη πρόκληση προς τον αγροτικό κόσμο που περιέχεται στην δήλωση του ότι οι τιμές των προϊόντων μας θα υπολείπονται της αυξήσεως του πληθωρισμού, καθώς και τον συστηρόελεγχο του αγροτικού εισοδήματος, **Καταγγέλλουν** τους θλιβερούς αγροτοπατέρες του νομού, τους βολεμένους συνεταιριστές και όλη την πράσινη γομελατούρα που δεν βρήκε δυο λόγια παρηγοριάς να πει στους αγρότες που καλούνται μαζί με τους άλλους εργαζομένους να «πληρώσουν το μάρμαρο».

Καταγγέλλουν τους ντόπιους απολογητές της κυβερνητικής χρεωκοπίας που έσπευσαν από τις στήλες του τοπικού πασοκικού τύπου να δικαιολογήσουν τα νέα μέτρα.

Μετά την υποτίμηση της δραχμής που θα υποβαθμίσει δραματικά το ήδη χαμηλό βιοτικό επίπεδο των αγροτών, ρωτούν και ζητούν δημόσια απάντηση από κάθε αρμόδιο:

Ποιος θα βάλει στην τσέπη τις 20δρχ. της σταφίδας, τις 10 δρχ των σταφυλιών και γενικά τις δραχμικές διαφορές από όλα τα εξαγόμενα αγροτικά προϊόντα. Η κυβέρνηση και οι συνεταιριστικές οργανώσεις που έχουν την διαχείριση και διακίνηση, ή οι ΔΙΚΑΙΟΥΧΟΙ ΑΓΡΟΤΕΣ.

Δηλώνουν ότι αν δεν υπάρξει άμεση απάντηση στο ερώτημα αυτό, θα διεκδικήσουν αγωνιστικά και με όλες τις δυνάμεις τους αυτό που έτσι και αλλοιώς τους ανήκει και ότι δεν είναι διατεθειμένοι να επιτρέψουν στους διορισμένους αγροτοπατέρες να εκχωρήσουν τον ιδρώτα τους για να καλύψουν τα ελλείματα του χρεοκωπημένου κράτους.

Καλούμαι τους αγρότες του Νομού σε αγωνιστική εγρήγορση και επιφυλακή για να μην περάσει η αντιλαϊκή, αντεργατική και αντιαγροτική πολιτική της κυβέρνησης.

Η Συντονιστική Επιτροπή
ΑΡΙΣΤ ΚΟΥΤΕΝΤΑΚΗΣ

ΘΕΑΤΡΙΚΕΣ ΠΑΡΑΣΤΑΣΕΙΣ

Ο Πολιτιστικός Σύλλογος Μεσαμπελιών (Δειλινού)—Σχολών ΟΑΕΔ διοργανώνει θεατρικό τριήμερο στις 18—19 και 20 Οκτώβρη με τα έργα του Αντον Τσέχωφ «Επέτειος» και Ι άκωβου Καμπανέλλη «Ο ανθρωπος και το κάδρο». Οι παραστάσεις θα δοθούν στο αμφιθέατρο του 33ου δημοτικού σχολείου (Δειλινά).

Ώρα έναρξης 7:30μ.μ.

ΑΝΑΚΟΙΝΩΣΗ

Ανακοινώνουμε ότι στις 29-10-85 ημέρα Τρίτη και ώρα 10-12μ θα γίνει μειοδοτική δημοπρασία στη Β' Οικον. Εφορία Ηρακλείου για τη στέγαση της 1ης ΔΕΚΕ Ηρακλείου και ζητείται ακίνητο αποτελούμενο από 6 γραφεία και λοιπούς βοηθητικούς χώρους συνολικής επιφανείας 145 μ2 και με ανώτατο όριο μηνιαίου μισθώματος 35.000 δρχ.

Ο Οικον. Έφορος
ΝΙΚΟΣ Ε. ΧΑΤΖΗΓΙΑΝΝΗΣ
Εφορ. Δ)ντής Β'

ΣΥΛΛΟΓΟΣ ΣΗΤΕΙΑΚΩΝ ΣΤΟ ΗΡΑΚΛΕΙΟ «Ο ΜΥΣΩΝ»

ΠΡΟΣΚΛΗΣΗ

Το Διοικητικό Συμβούλιο με την υπ' αριθ. 10)9)85 απόφασή του αποφάσισε τη σύγκληση Τακτικής Γενικής Συνέλευσης για την 16η Οκτωβρίου 1985 ημέρα Τετάρτη και ώρα 6 μμ. στα γραφεία του Συλλόγου, Σμύρνης 33 (τηλ. 225036) με τα παρακάτω θέματα ημερήσιας διάταξης:

ΗΜΕΡΗΣΙΑ ΔΙΑΤΑΞΗ

α) Απολογισμός πεπραγμένων Διοικητικού Συμβουλίου
β) Έκθεση εξελεγκτικής επιτροπής.
γ) Εκλογή τακτικών μελών του Δ.Σ. (7) και αναπληρωματικών μελών (4).
δ) Εκλογή τακτικών μελών εξελεγκτικής επιτροπής (3) και αναπληρωματικών (3).

Σε περίπτωση μη απαρτίας η γενική Συνέλευση θα επαναληφθεί την επόμενη Τετάρτη 23η Οκτωβρίου στον ίδιο τόπο, την ίδια ώρα και με τα ίδια θέματα.

Δηλώσεις υποψηφιοτήτων για το Διοικητικό Συμβούλιο και την Ε.Ε. να γίνουν τουλάχιστον 48 ώρες πριν από την εκλογή στα τηλέφωνα 233858, 287217, 225-036, 242924.

Το Διοικ. Συμβούλιο
Ο Πρόεδρος
Κ. Ρελάκης
Η Γραμματέας
Π. Καρτέρη - Μιζεράκη

ΠΑΝΕΠΙΣΤΗΜΙΟ ΚΡΗΤΗΣ ΓΡΑΦΕΙΟ ΔΗΜΟΣΙΩΝ ΣΧΕΣΕΩΝ ΗΡΑΚΛΕΙΟ ΚΡΗΤΗΣ

ΑΝΑΚΟΙΝΩΣΗ ΣΕΜΙΝΑΡΙΟΥ ΧΗΜΕΙΑΣ ΠΕΡΙΒΑΛΛΟΝΤΟΣ

Ο Καθηγητής MARTIN REINHARB, DEP OF ENVIRONMENTAL SCIENCE και ENCINEERINC, STANFORDUNIV (USA) θα δώσει διάλεξη με θέμα: Ρύπανση Υπογείων Νερών από την Απόπλυση Οργανικών Ρύπων προερχόμενων από Χωματερές Χημικών Αποβλήτων, Περιβαντολλογική και Γεωχημική Διάσταση.

Η διάλεξη θα δοθεί στ Αγγλικά την Παρασκευή 18)10)85 στις 5.00 στην αίθουσα Π. 211

Ολοι οι ενδιαφερόμενοι είναι ευπρόσδεκτοι.

Η προϊσταμένη του τμήματος Δημ. Σχέσεων
Ε. **Μοσχολάκη — Ψαλτάκη**

1—2

ΜΝΗΜΟΣΥΝΟ

Τελούμε την Κυριακή 20 Οκτωβρίου και ώρα 8,30 π.μ. στον Ι.Ν. Αγ. Πνεύματος του χωριού Μουσούτα 40θήμερο μνημόσυνο υπέρ αναπαύσεως της ψυχής του αγαπημένου μας συζύγου, πατέρα, αδελφού, παππού και θείου

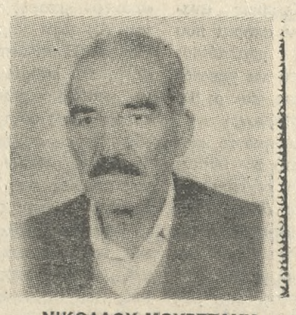

ΝΙΚΟΛΑΟΥ ΜΟΥΡΤΖΑΚΗ

και παρακαλούμε συγγενείς και φίλους όπως παραστούν.
Η σύζυγος: Ευαγγελία Μουρτζάκη.
Τα τέκνα: Μαρία και Ιωάννης Κουρουπάκης, Κων)νος και Δέσποινα Μουρτζάκη, Τίτος και Βούλα Μουρτζάκη, Μηνάς και Ερμιόνη Μουρτζάκη, Γεώργιος και Τίμμη Μουρτζάκη, Αντώνιος Περάκης, Νικόλαος Περάκης.
Τα αδέλφια, τα εγγόνια, τα ανήψια, οι λοιποί συγγενείς.

ΜΝΗΜΟΣΥΝΟ

Τελούμε την Κυριακή 20 Οκτωβρίου και ώρα 8,30 π.μ. στον Ι.Ν. Αφέντη Χριστού Πατελλών 40θήμερο μνημόσυνο υπέρ αναπαύσεως της ψυχής του αγαπημένου μας συζύγου, πατέρα, υιού, αδελφού και θείου

ΔΗΜΗΤΡΙΟΥ ΑΡΜΕΝΑΤΖΟΓΛΟΥ
Ετών 33

και παρακαλούμε συγγενείς και φίλους όπως παραστούν.
Η σύζυγος: Ρίτσα Αρμενατζόγλου.
Τα παιδιά: Αγγελής και Μαρία
Οι γονείς: Νικόλαος Αρμενατζόγλου, Εμμανουήλ και Μαρία Καναβάκη.
Τα αδέλφια: Ευάγγελος και Εύφη Αρμενατζόγλου, Αναστάσιος και Μαρία Αρμενατζόγλου, Γεωργία και Μανώλης Βιδάκης, Γιαννούλα και Νικόλαος Βάνδουλας.
Τα ανήψια, οι λοιποί συγγενείς.

ΕΧΕΤΕ ΠΡΟΒΛΗΜΑ ΥΓΡΑΣΙΑΣ;
Αναλαμβάνομε πάσης φύσεως
ΜΟΝΩΣΕΙΣ.
Τηλ. 251431, κ. Μιχάλη.

ΣΟΒΑΔΕΣ ΖΕΚΟΝ
Σε δυό τύπους: Για εξωτερικές αδιάβροχες επιφάνειες και για εσωτερικές επιφάνειες.
Με τους έτοιμους σοβάδες ΖΕΚΟΝ πετυχαίνουμε:
— **Επιφάνεια** επιχρίσματος εξαιρετικής αντοχής.
— **Άριστη** πρόσφυση. Γρήγορη εκτέλεση.
— **Τυποποίηση** και σιγουριά στο σοβάντισμα.
— **Απαλλαγή** από προβλήματα που προκαλεί ο ασβέστης.
— **Επιφάνειες** αδιάβροχες που δεν επηρεάζονται από υγρασία.
Θα τους βρείτε στην Αποθήκη
ΕΜΜ. ΣΤΑΜΑΤΙΟΥ
Άγιος Γιάννης Χωστός, Τηλ. 235-484.

POWER HOUSE GYM

ΤΟ ΠΡΩΤΟΤΥΠΟ — ΑΣΥΓΚΡΙΤΟ ΓΥΜΝΑΣΤΗΡΙΟ ΗΛΘΕ ΣΤΗΝ ΠΟΛΗ ΜΑΣ!!
Στο γυμναστήριό μας διαμορφώνετε το σώμα σας **όπως εσείς θέλετε,** με τα τελειότερα όργανα γυμναστικής που υπάρχουν.
ΠΡΟΣΦΕΡΟΥΜΕ:
- BODY BUILDING - AEROBIC
- Αδυνάτισμα σύσφιξη
- Υπεύθυνη παρακολούθηση
- Ειδικά προγράμματα
- Αίθουσα 450 τ.μ. Σαλόνι - Μπαρ
- Αίθουσες χωριστές ανδρών - γυναικών
- **Ελεύθερο ωράριο εκγύμνασης.**

Ώρες λειτουργίας: Δευτ. έως Παρ. 9 π.μ. — 9 μ.μ.
Σάββατο 10 π.μ. — 2 μ.μ.
ΦΙΛΙΚΗ ΑΤΜΟΣΦΑΙΡΑ - ΑΡΙΣΤΑ ΑΠΟΤΕΛΕΣΜΑΤΑ
Οδός Μεραμβέλλου 12 100 μ. από «τα ΛΙΟΝΤΑΡΙΑ»
(30 μ. από το ξενοδοχείο «ESPERIA»)

«ΚΡΟΝΟΣ»
Ώρα εναρξεως 4 μ.μ.
Σε α' πανελλήνια προβολή, η κωμωδία - σταθμός του Ελληνικού Κινηματογράφου
ΨΗΛΟΣ, ΛΙΓΝΟΣ ΚΑΙ ΨΕΥΤΑΡΟΣ
Κατάλληλο — Παραγωγής 1985
Με τον πρωταθλητή του γέλιου, Στάθη Ψάλτη

«ΑΣΤΟΡΙΑ»
Ο ΜΠΑΤΣΟΣ ΤΟΥ ΜΠΕΒΕΡΛΥ ΧΙΛΛΣ
Έντυ Μέρφυ

«ΝΕΟΣ ΑΠΟΛΛΩΝ»
Τηλ. 283205
ΘΑΝΤΕΡ Η ΠΡΩΤΗ ΕΚΔΙΚΗΣΗ
Α' Προβολή — Με τον Μαρκ Γκρέγκορυ

«ΟΡΦΕΑΣ»
Έναρξη ώρα 4 μ.μ.
ΚΟΡΙΤΣΙΑ ΤΟΥ ΑΠΑΓΟΡΕΥΜΕΝΟΥ ΕΡΩΤΑ
Έγχρωμο — Αυστηρώς Ακατάλληλο

«ΑΠΟΛΛΩΝ»
Τηλ.: 223395
Μια σπαρταριστή ταινία με τις ωραιότερες πλάκες
ΤΟ ΠΙΟ ΓΡΗΓΟΡΟ ΚΑΜΑΚΙ ΤΗΣ ΤΑ'ΙΤΗΣ
Α' Προβολή

«ΟΛΥΜΠΙΑ»
Τηλ.: 283-733
Ο ΜΠΑΤΣΟΣ ΤΟΥ ΜΠΕΡΒΕΡΛΥ ΧΙΛΣ
Έντυ Μέρφυς

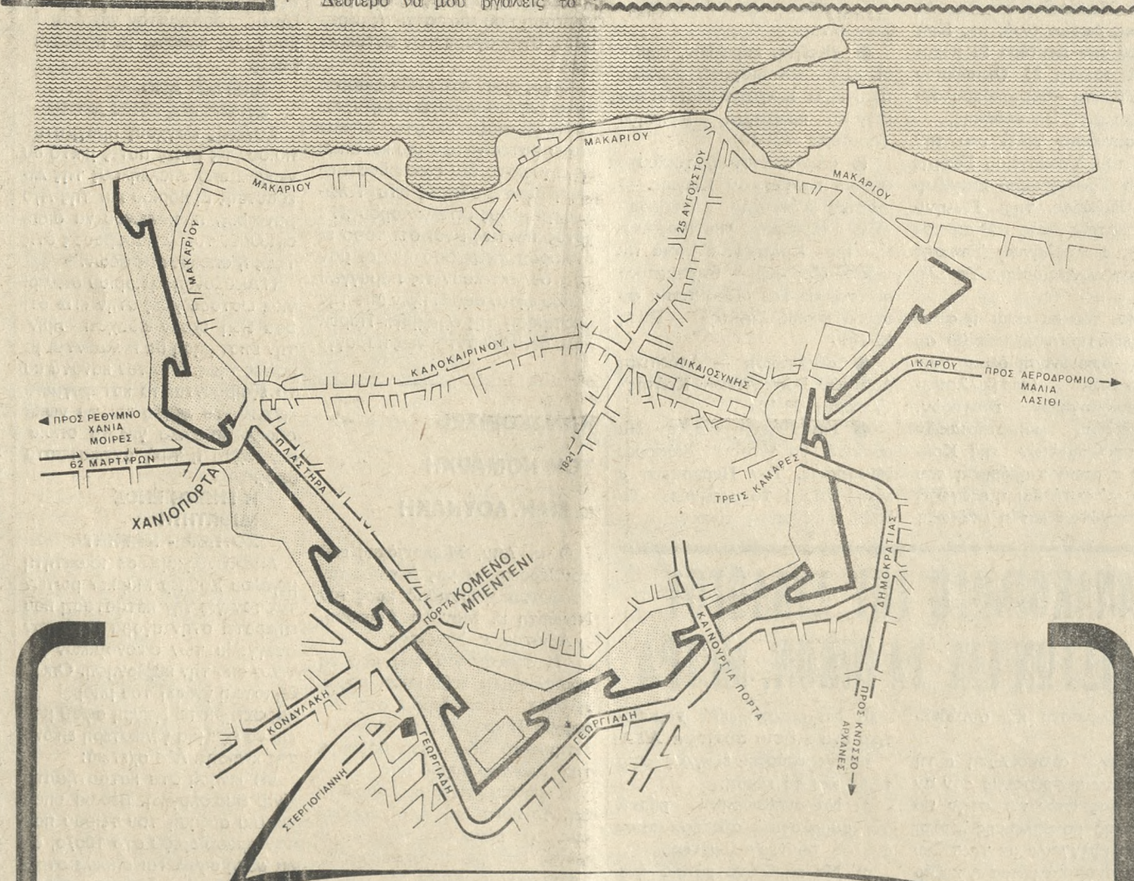

ΑΦΟΙ ΚΩΝΣΤΑΝΤΑΚΑΤΟΥ
ΗΛΕΚΤΡΟΛΟΓΙΚΟΣ ΕΞΟΠΛΙΣΜΟΣ — ΦΩΤΙΣΤΙΚΑ
ΟΔΟΣ Γ. ΓΕΩΡΓΙΑΔΟΥ & ΣΤΕΡΓΙΟΓΙΑΝΝΗ (ΠΟΡΤΑ ΚΟΜΕΝΟ ΜΠΕΝΤΕΝΙ)

Σας προσκαλούμε στο καινούργιο μοντέρνο κατάστημά μας στην οδό Στεργιογιάννη 1 τηλεφ. 283.545 - 281.642.

Πρόκειται για μια έκθεση ευρωπαϊκού επιπέδου, όπου με απόλυτη άνεση (και χωρίς πρόβλημα παρκαρίσματος) θα μπορέσετε να ενημερωθήτε επάνω σε όλες τις νεώτερες εξελίξεις στον τομέα ηλεκτρολογικού εξοπλισμού και του φωτισμού.

Μια μεγάλη ποικιλία διακοπτών, θυροτηλεφώνων, θυροτηλεοράσεων, εξαεριστήρων, πινάκων, χρονοδιακοπτών, ρελαί, φωτιστικών κλπ. είναι στη διάθεσή σας.

ΑΦΟΙ ΚΩΝΣΤΑΝΤΑΚΑΤΟΥ
ΒΟΥΛΗΣ 3 - ΑΘΗΝΑ - ΤΗΛ.ΚΕΝΤΡΟ 32 30 822 (8 ΓΡΑΜΜΕΣ) - ΤΕΛΕΞ 21-9219
ΑΛΥΣΙΔΑ 21 ΚΑΤΑΣΤΗΜΑΤΩΝ ΗΛΕΚΤΡΟΛΟΓΙΚΟΥ ΕΞΟΠΛΙΣΜΟΥ & ΦΩΤΙΣΤΙΚΩΝ

ΜΙΚΡΕΣ ΑΓΓΕΛΙΕΣ • ΜΙΚΡΕΣ ΑΓΓΕΛΙΕΣ • ΜΙΚΡΕΣ ΑΓΓΕΛΙΕΣ • ΜΙΚΡΕΣ ΑΓΓΕΛΙΕΣ

ΜΑΘΗΜΑΤΑ

ΚΑΘΗΓΗΤΡΙΑ Μαθηματικός με πείρα αναλαμβάνει γκρουπ ή μεμονωμένους μαθητές Γυμνασίου και λυκείου και υποψήφιους Α' και Δ' Δέσμης. Πληροφ. τηλ.. **244331.**
(Μ359) 1—5

ΝΗΠΙΑΓΩΓΟΣ παραδίδει μαθήματα σε παιδιά Δημοτικού Σχολείου. Πληροφ. τηλ. **224434** από 08.00—16.00.
(Μ360) 1—3

ΚΑΘΗΓΗΤΡΙΑ Γαλλικής Φιλολογίας παραδίδει μαθήματα σε παιδιά Δημοτικού και Γυμνασίου. Δις Χατζηδάκη. Τηλέφ. **282908** ώρες 9—11 και 7—9.
(Μ358) 1—4

ΚΑΘΗΓΗΤΡΙΑ Φυσικομαθ)κός παραδίδει μαθήματα Μαθηματικών, Φυσικής, Χημείας. Τηλ. **289451.**
(Μ350) 1—5

ΔΙΑΦΟΡΑ

ΑΠΩΛΕΣΘΗ δίπλωμα τρικύκλου αγροτικού μηχανήματος ανήκον στον Τσαγκαράκη Χαρ. του Ιωάννου. Παρακαλείται ο ευρών όπως τηλεφωνήσει στο **(0892) 22988** ή να το παραδώσει στο τμήμα Τροχαίας Ηρακλείου.

ΠΡΩΗΝ επαγγελματίας μπουζουξής παραδίδει μαθήματα μπουζουκιού με νότες και πρακτικά. Πληροφ. τηλ **243524** κ. Μαρίνο από 5—7 μ.μ.
(Δ585) 1—2

ΜΗ ΣΑΣ ΦΟΒΙΖΕΙ Η ΑΝΕΡΓΙΑ. Αν έχετε τελειώσει το γυμνάσιο, είσαστε άνω των 26 ετών εργατικός και φιλομαθής ΝΑ ΕΙΣΑΣΤΕ ΒΕΒΑΙΟΣ ότι μπορείτε να κάνετε υψηλό εισόδημα και καλή καριέρα σε μεγάλο οικονομικό οργανισμό. Πληροφ. τηλέφ. **241430**
(Δ586) 1—3

ΚΑΡΙΕΡΑ ΣΤΙΣ ΠΩΛΗΣΕΙΣ
Σίγουρο μέλλον με σίγουρες αμοιβές για υπεύθυνα πρόσωπα ηλικίας άνω των 30 ετών. Απαραίτητο τουλάχιστον το απολυτήριο γυμνασίου. Εμπειρία προηγούμενη σε πωλήσεις επιθυμητή, αλλά όχι απαραίτητη. Πληροφ. **287842.**
(Δ587) 1—3

ΔΙΑΘΕΤΟΥΜΕ ένα στοκ καλύμμάτων για το αυτοκίνητό σας Α' ποιότητας. Τιμές πολύ χαμηλές. Αρχιμήδους 3 (δίπλα από το Σινέ ΠΑΛΛΑΣ). Τηλέφ. **288274.**
(Δ580) 1—4

ΕΑΝ θέλετε να κερδίσετε από 50.000 δρχ. και άνω σας προσφέρουμε εργασία και εντός της οικίας σας και εκτός. Μια επίσκεψη στα γραφεία μας θα σας πείσει. Πληροφ. τηλ. **223748—221853.**
(Δ581) 1—3

ΜΑΝΙΚΙΟΥΡ — ΠΑΤΙΚΙΟΥΡ κατ' οίκον. Πληροφ. τηλ. **234339** οδός Παρασκευοπούλου 75 (παρ. Α. Ιωνίας) κ. Εύα.
(Δ579) 1—10

ΑΓΟΡΑΖΕΤΑΙ ή **ΕΝΟΙΚΙΑΖΕΤΑΙ** TELEX και τηλέφωνο. Πληροφ. τηλ. **220946.**
(Δ575) 1—10

ΕΠΙΧΕΙΡΗΜΑΤΙΑΣ 41 ετών, σοβαρός, λόγω ελλείψεως γνωριμιών **ζητεί** γνωριμία με κοπέλα ή κυρία από 30—35 ετών, εμφανίσιμη με σκοπό το γάμο. Παρακαλώ απαντήστε Τ.Θ. 2210 71003 Πόρος Ηράκλειο. Αριθμός τηλεφώνου απαραίτητος. Απόλυτη εχεμύθεια.
(Δ577) 1—6

ΙΑΤΡΕΙΟ
ΜΙΚΡΩΝ ΖΩΩΝ
ΜΙΣΤΡΙΩΤΗ ΒΑΣΙΛΙΚΗ
Ρόδων 28
Τηλ. 222585

ΧΑΤΖΗΑΝΕΣΤΗ
ΓΕΡΜΑΝΙΚΑ
Για όλα τα τμήματα
Αναλαμβάνουμε παντός είδους γερμανικές μεταφράσεις.
Αμαλθείας 17
(Κοντά στον Αγ. Μηνά).
Τηλ. 281867

VITAL KARATE
ΣΧΟΛΗ ΚΑΡΑΤΕ
Οδός 1821, αρ. 10
4ος όροφος
Η μόνη στο Ηράκλειο αναγνωρισμένη από το Κράτος με το πλέον μοντέρνο σύστημα εκμαθήσεως ΚΑΡΑΤΕ σε Ευρώπη και Αμερική. Μάθετε σεις και τα παιδιά σας, αγόρια και κορίτσια να υπερασπίζετε την τιμή σας, τη ζωή σας, την οικογένειά σας. Ελάτε να σας γνωρίσουμε, ώρες γραφείου.

ΜΑΘΗΜΑΤΙΚΑ, Φυσική, Χημεία παραδίδει κατ' οίκον από φοιτος Φυσικομαθηματικής σχολής σε μαθητές Γυμνασίου και θών Α' και Β' Λυκείου. Τιμές λογικότατες. Πληροφ. στο τηλ **242569.**

ΝΗΠΙΑΓΩΓΟΣ αναλαμβάνει να βοηθά παιδιά Δημοτικού στα μαθήματά τους και στα αγγλικά. Πληροφ. τηλ **233063.**
(Μ961) 1—3

ΕΠΙ ΠΤΥΧΙΩ φοιτητής Μαθηματικός, παραδίδει μαθήματα κατ' οίκον σε μαθητές Γυμνασίου— Λυκείου. Δεκτό γκρουπ με 2 άτομα. Τηλ. **230452**
(Μ362) 1—4

ΚΑΘΗΓΗΤΡΙΑ φιλόλογος από φοιτη του Πανεπιστημίου Αθηνών, παραδίδει Ελληνικά, Ιστορία, Έκθεση, Λατινικά σε μαθητές Γυμνασίου και Λυκείου Επίσης αναλαμβάνει προετοιμασία μαθητών της Γ' Δέσμης. Πληροφ. τηλ. **230316** καθημερινά 10—12 το πρωί και 5—7 το απόγευμα.
(Μ352) 1—8

ΦΙΛΟΛΟΓΟΣ παραδίδει ιδιαίτερα μαθήματα (Αρχαία, Έκθεση, Λατινικά) σε μαθητές Γυμνασίου — Λυκείου. Τηλ. **241152.**
(Μ353) 1—7

ΓΑΛΛΙΔΑ παραδίδει μαθήματα στο σπίτι της. Πληροφ. οδ. Πασηφάης 3 τηλ. **287390** από 6—8 μ.μ.
(Μ337) 1—8

ΚΟΙΝΩΝΙΟΛΟΓΟΣ Παιδαγωγός με πολυετή φροντιστηριακή και εκπαιδευτική πείρα παραδίδει ιδιαίτερα μαθήματα κοινωνιολογίας στο σπίτι του σε υποψήφιους Δ' Δέσμης. Πληροφ. τηλ. **242817** από 7—10 μμ.
(Μ354) 1—3

ΜΑΘΗΜΑΤΙΚΟΣ ΚΑΘΗΓΗΤΗΣ παραδίδει και στο σπίτι σας ιδιαίτερα μαθήματα μαθηματικών (ή σε μικρά τμήματα) αναλαμβάνοντας συστηματικά μαθητές: Γυμνασίου και των τριών τάξεων. Λυκείου γενικού Επαγγελματικού, Τεχνικού. Προετοιμασία υποψηφίων 1ης και 4ης δέσμης τελειοφοίτων και αποφοίτων. Πληροφ. τηλ. **281501—281846— 250038** 7—8 μ.μ. απόγευμα.
(Μ340) 1—10

ΚΑΘΗΓΗΤΡΙΑ Γαλλικών απόφοιτη του Πανεπιστημίου Αθηνών και πτυχιούχος του Γαλλικού Ινστιτούτου (DIPLOME D' ETUDES JUPERIEURES HISTOIRES DE L' ART TRADUCTION) ,παραδίδει μαθήματα Γαλλικής και Ελληνικά σε μαθητές Γυμνασίου Λυκείου. Επίσης αναλαμβάνει την εκμάθηση Γαλλικών με ειδικές μεθόδους σε παιδιά Δημοτικού. Πληροφ. τηλ.. **230316** καθημερινά 9—11 και 5—7 απόγευμα.
(Μ342) 1—10

ΦΟΙΤΗΤΡΙΑ παραδίδει μαθήματα Αρχαίων Ελληνικών και Λατινικών. Πληροφ. 9—10 μ.μ τηλ. **232305** δίδα Στέλλα.
(Μ357) 1—3

ΦΡΟΝΤΙΣΤΗΡΙΑΚΑ Μαθήματα Μαθηματικών και Φυσικής σε μαθητές Γυμνασίου Λυκείου και υποψηφίους Επιτυχία εγγυημένη (σε περίπτωση αποτυχίας τα διδάκτρα επιστρέφονται). Τηλ. **232590.**
(Μ329) 1—10

ΚΑΘΗΓΗΤΗΣ παραδίδει Μαθηματικά — Φυσικοχημεία περιοχή Ατσαλένου — Μασταμπά. Τηλ. **280075.**
(Μ319) 1—10

ΦΟΙΤΗΤΡΙΑ του Πανεπιστημίου Κρήτης του Φυσικού Τμήματος σε συνεργασία με φοιτητή του Μαθηματικού παραδίδουν Φυσική, Χημεία και Μαθηματικά. Τηλ.. **231978** 3—5 μ.μ
(Μ349) 1—6

ΕΠΙ πτυχίο φοιτητής του Πανεπιστημίου Κρήτης αναλαμβάνει γκρουπ ή μεμονωμένους μαθητές Γυμνασίου ή Λυκείου για Μαθηματικά —Φυσική — Χημεία. Πληροφ. τηλ.. **241937** 8.30 π.μ.—1.00 μ.μ
(Μ347) 1—10

ΔΑΣΚΑΛΑ μπορεί να βοηθά παιδιά του Δημοτικού σε μερικά ή όλα τα μαθήματα. Πληροφ. Καστανοπουλάκη Δαιδάλου 10 —3ος όροφος τηλέφ. **221056.**
(Μ339) 1—5

ΜΑΘΗΜΑΤΙΚΟΣ με πείρα παραδίδει μαθήματα σε μαθητές Γυμνασίου—Λυκείου και υποψήφιους Α' και Δ' Δέσμης. Πληροφ. τηλ. **236744.**
(Μ273) 1—20

Κ. ΑΡΒΑΝΙΤΑΚΗΣ
ΑΓΓΛΙΚΑ
για μεγάλους
Πλ. Κορνάρου 25
τηλ. 280 - 575

ΠΑΡΑΔΙΔΟΝΤΑΙ μαθήματα Αγγλικής σε όλες τις βαθμίδες σίγουρη και μεθοδική εργασία. Τηλ.. **285416.**
(Μ346) 1—5

ΜΑΘΗΜΑΤΙΚΟΣ με πείρα **αναλαμβάνει υπεύθυνα** μαθητές Γυμνασίου— Λυκείου. Άριστη μέθοδος διδασκαλίας. **Αποτελέσματα εκπληκτικά! Τιμή πολύ συμφέρουσα!** Η διδασκαλία γίνεται σε ιδιαίτερα μαθήματα ή σε μικρά γκρουπ 2—4 μαθητών Πληροφ. από 3—10 μ.μ. στο τηλ.. **238239.**
(Μ351) 1—3

ΔΕΥΤΕΡΟΕΤΗΣ φοιτήτρια της Παιδαγωγικής Ακαδημίας παραδίδει μαθήματα σε παιδιά Δημοτικού και Γυμνασίου. Πληροφ. 9—16 μ.μ. Τηλ.. **232305** δίδα Πόπη.
(Μ356) 1—3

ΠΑΡΑΔΙΔΟΝΤΑΙ μαθήματα Γιουγκοσλαβικής γλώσσας βάσει ειδικού συστήματος διδασκαλίας. Ειδική προετοιμασία για τα Πανεπιστήμια της Γιουγκοσλαβίας σ' όλου στους κύκλους σπουδών. Παρέχονται επίσης πληροφορίες για σπουδές στην Γιουγκοσλαβία. Τηλ **235100** και **221191.**
(Μ345) 1—6

ΕΝΟΙΚΙΑΣΕΙΣ

ΕΝΟΙΚΙΑΖΟΝΤΑΙ δωμάτια οδός Σητείας 16. Πληροφ. τηλ. **232238.**
(Ε565) 1—2

ΕΝΟΙΚΙΑΖΟΝΤΑΙ επιπλωμένα δωμάτια ειδικά για φοιτητές και φοιτήτριες στο κέντρο του Ηρακλείου δίπλα στο λεωφορείο για τις σχολές ΚΑΤΕΕ κλπ Χανιόπορτα Καλοκαιρινού —Κισάμου 2 γωνία. Πληροφ. εντός.
(Ε566) 1—5

ΕΝΟΙΚΙΑΖΕΤΑΙ 2,5άρι διαμέρισμα εντός πόλεως. Πληροφ. τηλ.. **221737** ώρες γραφείου.
(Ε567) 1—3

ΕΝΟΙΚΙΑΖΟΝΤΑΙ δυο γκαρσονιέρες και ένα ισόγειο μαγαζί 152 τ.μ. οδός Μονοφατσίου 8. (παλαιά κλινική Μεγαλόχαρη) Τηλ.. **285853—222550.**
(Ε568) 1—6

ΕΝΟΙΚΙΑΖΕΤΑΙ διαμέρισμα 4 δωματίων στάση Ξενία. Τηλέφ. **283749** από 9—1 μ.μ.
(Ε569) 1—2

ΕΝΟΙΚΙΑΖΕΤΑΙ δωμάτιο επιπλωμένο στο κέντρο της πόλης Τηλ.. **280435.**
(Ε571) 1—2

ΕΝΟΙΚΙΑΖΕΤΑΙ δωμάτιο για φοιτήρια με κοινή κουζίνα και λουτρό. Τηλ. **241846.**
(Ε570) 1—4

ΕΝΟΙΚΙΑΖΕΤΑΙ ένα γραφείο καινούργιας κατασκευής εις την οδό Ιδομενέως και Μιλάτου γωνία. Πληροφ. τηλ.. **288540.**
(Ε548) 1—2

ΕΝΟΙΚΙΑΖΕΤΑΙ αποθήκη στη Χανιόπορτα 135 τ.μ. τηλ.. **288373** από 9—14.00.
(Ε550) 1—5

ΕΝΟΙΚΙΑΖΕΤΑΙ δωμάτιο με πλεονεκτήματα για φοιτητές οδός Βίγλος αρ. 10 (Πλ. Ελευθερίας έναντι αγάλματος Βενιζέλου). Τηλ.. **220394.**
(Ε549) 1—4

ΕΝΟΙΚΙΑΖΕΤΑΙ διαμέρισμα πολυτελείας εις Γούβες πλησίον Εθνικής οδού δια χειμερινή και καλοκαιρινή κατοικία. Τηλέφ. **233404.**
(Ε551) 1—3

ΕΝΟΙΚΙΑΖΟΝΤΑΙ τρία διαμερίσματα (τεσσάρια) στη Γιόφυρο, πίσω από το οινοποιείο, νεόκτιστα. Πληροφ. στο τηλέφ. **289470.**
(Ε546) 1—8

ΕΝΟΙΚΙΑΖΕΤΑΙ 4άρι ισόγειο διαμέρισμα σε πολύ καλή κατάσταση στην περιοχή του Πόρου. Πληροφ. τηλ.. **241769** μετά τις 2 μ.μ. καθημερινά και Πέμπτη από 8 π.μ.—2 μ.μ.
(Ε522) 1—5

ΕΝΟΙΚΙΑΖΕΤΑΙ ή πωλείται επιχείρηση ταβέρνας «Ο ΓΙΩΡΓΟΣ» Λ. Κνωσού 91 λόγω ασθενείας. Πελατεία εξασφαλισμένη. Πληροφ. τηλ. **232024**
(Ε526) 1—10

ΞΕΝΟΔΟΧΕΙΟ καινούργιο μέσα στην πόλη, **ΕΝΟΙΚΙΑΖΕΙ** δωμάτια σε φοιτητές και σπουδαστές σε ειδικές τιμές. Πληροφ. τηλ.. **243090.**
(Ε509) 1—7

ΕΝΟΙΚΙΑΖΕΤΑΙ ή πωλείται διαμέρισμα 3 1)2 δωματίων Στουρνάρα 53 Αθήνα (απέναντι στο Πολυτεχνείο). Τηλέφ. **288556** ή **01-8671450.**
(Ε441) 1—15

ΠΑΡΕΧΕΤΑΙ μικρό κεντρικό διαμέρισμα σε φοιτήτρια με αντάλαγμα 2ωρη εργασία καθημερινά. (Βοήθεια σε μαθητή δημοτικού και νοικοκυριό). Πληροφ .τηλ. **283640.**
(Ε517) 1—5

ΕΝΟΙΚΙΑΖΕΤΑΙ κατάστημα 52 τ.μ. με ανάλογο πατάρι οδ. Χατζημιχάλη Νταλιάνη 10 (πρώτη πάροδος από την ΟΑΣΗ της Χαρ. Τρικούπη. Τηλ. **283416.**
(Ε503) 1—5

ΖΗΤΕΙΤΑΙ

ΖΗΤΟΥΝΤΑΙ κύριοι, κυρίες, δεσποινίδες ως αντιπρόσωποι σε πρωτότυπα είδη. Αμοιβές ικανοποιητικές. Πληροφ. 11—1 π.μ. και 6—8 μ.μ. τηλ. **224908.**
(Ζ789) 1—5

ΖΗΤΕΙΤΑΙ από τουριστικό γραφείο υπάλληλος για άμεση πρόσληψη. Απαραίτητα προσόντα Ελληνική, Αγγλική γραφομηχανή, TELEX, και τουλάχιστον καλή γνώση της Αγγλικής γλώσσας. Προϋπηρεσία θα ληφθεί υπ' όψιν. Για ραντεβού τηλεφωνήστε **241833 241834** 10—12 και 6—8 μ.μ.
(Ζ788) 1—6

ΖΗΤΕΙΤΑΙ συνεταίρος από διοικήτη για Πανσιόν Α' κατηγορίας έναντι Κρέτα Μπητς. Τηλ.. **250765.**
(Ζ787) 1—6

ΖΗΤΕΙΤΑΙ κοπέλλα για να εργαστεί σε καφετέρια —ΠΑΠ «LASITEE». Πληροφ. από 7—2 μ.μ. τηλ.. **280263.**
(Ζ786) 1—5

ΖΗΤΕΙΤΑΙ μάγειρος ή βοηθός μαγείρου (άνδρας ή γυναίκα) για ξενοδοχείο πόλεως. Πληρ. τηλ.. **241771** (9— 1καθημερινός).
(Ζ783) 1—5

ΖΗΤΩ οικόπεδο μέχρι 300 τ.μ στην περιοχή Μαστάμπά. Τηλ **237113** από 2 μ.μ. και μετά.
(Ζ792) 1—5

ΝΙΟΠΑΝΤΡΟ ζευγάρι **ΖΗΤΑ** να νοικιάσει 2άρι ή 3άρι καλής κατασκευής σε οποιαδήποτε περιοχή του Ηρακλείου. Πληροφ. τηλ. **282295** ώρες καταστημάτων.
(Ζ784) 1—2

ΚΟΠΕΛΛΑ ΖΗΤΕΙ συγκάτοικο για 2άρι (μόνο κορίτσι). Πληροφ. τηλ.. **243628** πρωινές ώρες.
(Ζ785) 1—2

ΖΗΤΕΙΤΑΙ γραμματέας με τα ανάλογα προσόντα για να εργαστεί σε τουριστικό γραφείο. Τηλ.. **289171.**
(Ζ791) 1—6

ΖΗΤΕΙΤΑΙ επιπλοποιός ή ξυλουργός για μόνιμη δουλειά σε βιοτεχνία στον Άγιο Νικόλαο (Μεραμβέλλου. Πληροφ. 5—9.30 μ.μ. τηλέφ. **0841-28563 — 23891—22850.**
(Ζ790) 1—4

ΖΗΤΕΙΤΑΙ καθηγήτρια Ρυθμικής. Τηλ. **241691—232842.**
(Ζ707) 1—10

ΕΡΓΟΛΑΒΟΣ υδραυλικός **ΖΗΤΕΙ** τεχνίτη υδραυλικό και βοηθό με σχετική εμπειρία στην δουλειά. Αμοιβή ικανοποιητική αναλόγως προσόντων. Τηλέφ. **236041** ώρες 5—10 μ.μ.
(Ζ771) 1—5

ΖΗΤΕΙΤΑΙ δεσποινίδα ή κυρία για τη νεπίβλεψη δυο παιδιών σχολικής ηλικίας στην περιοχή Θερίσου, εσωτερική ή εξωτερική. Πληροφ. στις ώρες 8—11 και 12—3 στο τηλ. **761282—5** εσωτ. 3904 και απόγευμα από 5—7 τηλ .**243468** κ. Γιώργο.
(Ζ766) 1—3

ΖΗΤΟΥΝΤΑΙ διαμερίσματα 2 και 3 υπνοδωματίων με πλήρεις βοηθητικούς χώρους στις περιοχές Καρτερός, Κοκκινη Χάνι, Γούρνες, Γούβες, Χερσόνησος για να ενοικιαστούν από Αμερικάνικες οικογένειες. Πληροφ. Αμερικανική Βάση Γουρνών, τηλ. 761282 έως 5, εσωτ. 3828 και 3843.
(Ζ158) 1—60

ΖΗΤΟΥΝΤΑΙ σιδηροκατασκευαστές - αλουμινοκατασκευαστές, για να εργασθούν εντός και εκτός Ηρακλείου. Πληροφ. Γ. Μπορμπουδάκη, τηλ. 288406 και 289369.
(Ζ647) 1—6

ΖΗΤΟΥΝΤΑΙ τεχνίτες —κτίστες παρά ανωνύμου τεχνικής εταιρειας. Πληροφ. τηλ. **821696** από 8—3 μ.μ. και **235258** 6.30—9 μ.μ.
(Ζ773) 1—2

ΖΗΤΟΥΝΤΑΙ
Ως Αντιπρόσωποι Δεσποινίς — Κυρία — Κύριος ή Ανδρόγυνο, διαμένοντες εις οιονδήποτε μέρος της Κρήτης χωρίον, κωμόπολιν ή πόλιν, δια εργασίαν με ελεύθερο ωράριο, δύο με τρεις ώρες την ημέραν καθημερινήν ή Κυριακήν δια ενημέρωσιν πελατών εις εμπορικήν εκδοτικήν εταιρείαν. Αποδοχαί από εκάστην πώλησιν 3000 δρχ. και επί πλέον πριμ αναλόγως της αποδόσεώς των. Εις περίπτωσιν διαθέσεως Ι.Χ. αυτοκινήτου τα έξοδα θα πληρώνονται από την εταιρεί αν. Πληροφ. εις το τηλ. Ηρακλείου 281071, κ. Λαλάκον.
(Ζ769) 1—4

ΚΟΣΜΙΚΟ ΚΕΝΤΡΟ
LIDO
Ανοίγουμε το ΣΑΒΒΑΤΟ

ΖΗΤΟΥΝΤΑΙ νοικοκυρά για γυναικεία εσώρουχα με ποσοστό 45ο)ο. Επίσης αδερφικά, παιδικά, εσώρουχα, νυχτικά, ρόμπες μπουρνούζια, μπέμπι-ντολ., κιμονό, Δερμάτινα (μπουφάν, φούστες ,παντελόνια). Κουβερλί, παπλώματα και πολλά άλλα είδη. Πληροφ. τηλ. **242864** 9.30—13.00 και 5—8 μ.μ.
(Ζ761) 1—10

ΖΗΤΕΙΤΑΙ κυρία ή δεσποινίδα να προσέχει κοριτσάκι 10 μηνών πρωινές ώρες 8—2 μ.μ. Πληροφ. τηλ.. **224037** μετά τις 5 μ.μ.
(Ζ767) 1—6

ΖΗΤΟΥΝΤΑΙ δυο εφαρμοστές και δυο ηλεκτροσυγκολλητές. Πληροφ. τηλ.. **234543.**
(Ζ768) 1—6

ΖΗΤΕΙΤΑΙ δεσποινίς ευπαρουσίαστη με γνώσεις μπαρ για να εργαστεί στην καφετέρια πολυτελείας ARAMIS PUB. Τηλέφ **285378.**
(Ζ770) 1—5

ΖΗΤΟΥΝΤΑΙ τεχνίτες και βοηθοί Αλουμινοκατασκευών, σιδηροκατασκευών από την ΤΕΑΣ Γ. Ανδρουλάκης και Σια Ο.Ε. Σοφ. Βενιζέλου 71. Τηλ.. **234771.**
(Ζ695) 1—15

ΠΩΛΕΙΤΑΙ

ΕΥΚΑΙΡΙΑ
ΠΩΛΟΥΝΤΑΙ 2 μηχανοκίνητα αργαλειά τετρασάιτα TIDTIX και 2 μασουρίστρες Σβάιτσερ 180.000 δρχ. Τηλ.. **233422** κ. Διαλεκτάκη.
(Π955) 1—3

ΠΩΛΕΙΤΑΙ οικόπεδο 118 τ.μ με παλαιά οικία με 2 προσόψεις κοντά στο 13ο Δημοτ. Σχολείο οδός Αριστείδου 2 (Κατσαμπά). Πληροφ. τηλέφ. **821455.**
(Π956) 1—5

ΠΩΛΟΥΝΤΑΙ Μετοχές των Μινωϊκών Γραμμών. Πληροφ. τηλ.. **251520.**
(Π958) 1—10

ΠΩΛΗΤΡΙΑ ΖΗΤΕΙΤΑΙ ευπαρουσίαστη μόνο πεπειραμένη για κατάστημα γυναικείων ενδυμάτων. Πληροφ. Κατεχάκη και Μονής Οδηγητρίας.
(Π959) 1—4

ΠΩΛΕΙΤΑΙ λυκόσκυλο Βασιλικό 7 1)2 μηνών. Τηλ.. **233454**
(Π960) 1—2

ΕΥΚΑΙΡΙΑ. ΠΩΛΕΙΤΑΙ διαμέρισμα 100 μ2 πιο κάτω από Κριτζά υπερυψωμένο ισόγειο, 45.000 το μ2 μετρητοίς. Μόνο για 15 ημέρες. ΜΕΣΙΤΙΚΟ ΓΡΑΦΕΙΟ Σουιανάκη Αγησ. Τηλ.. **243566**
(Π957) 1—3

ΠΩΛΕΙΤΑΙ FIAT 124 COUPE 1600 CC. Πληροφ. τηλέφ. **282295** ώρες καταστημάτων.
(Π954) 1—4

ΠΩΛΕΙΤΑΙ η καφετέρια RECOSE οδός Κονδυλάκη 38 και Παυσανίου στο Β' Γυμνάσιο Αρρένων (Θέρισος). Πελατεία εξασφαλισμένη. Πληροφ. καθημερινά εκτός Σάββατο —Κυριακή.
(Π950) 1—10

ΠΩΛΟΥΝΤΑΙ ξύλινα βαρέλια δρύινα από ουίσκυ κατάλληλα για κρασί. Πληροφ. κ. Παπαδάκης τηλ.. **288970—225880.**
(Π774) 1—10

ΠΩΛΕΙΤΑΙ NSU 1200C μοντέλο 1972 σε καλή κατάσταση με ηλεκτρονική ανάφλεξη, καινούργια λάστιχα, λόγω δευτέρου αυτοκινήτου στην τιμή των 200.000 δρχ. Πληροφ. τηλέφ. **232838** ώρες 7.30—9 π.μ. και 6—8 μ.μ.
(Π801) 1—10

ΠΩΛΕΙΤΑΙ αγρόκτημα εις θέση Λίντο πλησίον Κολυμβητηρίου. Πληροφ. Μπεντεβή 46 Π. Εργ. Κατοικίες κ. Φουράκη.
(Π757) 1—5

ΕΥΚΑΙΡΙΑ
ΠΩΛΕΙΤΑΙ στην Άνω Χερσόνησο επί του κεντρικού δρόμου πλαγιά 6,5—7 στρέμματα κατάλληλο για κτηνοτροφική μονάδα, μέλισσες κλπ. Τηλέφ. **283887—282287.**
(Π869) 1—10

ΠΩΛΕΙΤΑΙ οικόπεδο γωνιακό με 3 προσόψεις στην οδό Καβάλας 22 (Πατέλλες) σε τιμή ευκαιρίας. Πληροφ. τηλέφ. **282942.**
(Π909) 1—10

ΕΥΚΑΙΡΙΑ
ΠΩΛΕΙΤΑΙ αυτοκίνητο Μερσεντές 808 κλειστό πετρέλαιο ειδικό για μεταφορά επίπλων ειδικά σκευών. Τηλ. **284747—243196**
(Π895) 1—5

ΠΩΛΕΙΤΑΙ επιχείρηση σε κεντρικό σημείο της πόλης 15 μέτρα από τα Λιοντάρια. Πληροφ .**281495** από 3—10 μ.μ.
(Π882) 1—15

ΠΩΛΕΙΤΑΙ ημιυπόγειο κατάστημα επί της οδού Ραυτοπούλου 15 (Ακαδημία) 140 τ.μ. τιμή 4.500.000. Πληροφ. τηλέφ. **251665 251666** ώρες γραφείου.
(Π887) 1—6

ΠΩΛΕΙΤΑΙ οικόπεδο άρτιο 62 1)2 τετραγωνικά επί της οδού Ντιλιντά εντός πόλεως. Πληροφ. τηλ. **232908** ώρες 1—4 μ.μ.
(Π880) 1—10

ΠΩΛΕΙΤΑΙ η επιχείρηση ΜΙΝΙ MARKET και τουριστικό στο λιμάνι Χερσονήσου. Πληροφ. τηλ.. **0897-22007.**
(Π886) 1—10

ΠΡΟΣΟΧΗ
ΜΙΛΑΜΕ για πραγματικές ευκαιρίες. **ΠΟΥΛΑΩ ASCONES** σε άριστη κατάσταση απ' ευθείας εισαγωγέας εκ Δ. Γερμανίας. Επίσης Μιτσουμπίσι Λάνσερ, FAT 128 και VW GOLF. Γίνονται και ανταλλαγές και ο διακανονισμός θα τα βρούμε μαζί. Μια επίσκεψη σας θα με δικαιώσει. Πληροφ. τηλ.. **244298**
(Π620) 1—15

ΠΩΛΕΙΤΑΙ λόγω ανακαίνισης εξοπλισμός κοσμηματοπωλείου STANDS βιτρίνας και δίσκοι πάγκων, αρίστης κατάστασης και συμφέρουσας τιμής. Τηλ.. **(0897) 22279.**
(Π897) 1—6

ΠΩΛΕΙΤΑΙ οικόπεδο 1000 μέτρα εις θέση Κεφάλα περιοχή Αμπελοκήπων 300 μέτρα από το Πανεπιστήμιο (αυτοτελές) εκτός ζώνης με έξη ελαιόδενδρα μεγάλα περιφραγμένο με δίχτυ με δύο δρόμους, νερό, φωτισμό, τηλέφωνο. Πληροφ. τηλ.. **222016.**
(Π810) 1—15

ΠΩΛΕΙΤΑΙ διαμέρισμα 5άρι στο Α' όροφο πολυκατοικίας οδός Ινάτου 14. Τηλ. **287004—285446.**
(Π937) 1—4

ΠΩΛΕΙΤΑΙ οικόπεδο 700 τ.μ. παραθαλάσσιο στις Γούβες περιοχή Αγ. Κωνσταντίνου 200 μέτρα από τη θάλασσα. Πληροφ τηλ.. **220396.**
(Π940) 1—3

ΠΩΛΟΥΝΤΑΙ δυο οικόπεδα αυτοτελή 310 τ.μ. και 400 τ.μ (εντός ζώνης) περιοχή Χρυσοβαλάντου. Πληροφ. τηλ.. **224761** (εργάσιμες ώρες) και **233317** 2—5 και 8—10 .μ.μ.
(Π942) 1—6

ΠΩΛΕΙΤΑΙ συνεργείο φανοποιίας πλήρως εξοπλισμένο σε τιμή ευκαιρίας με πελατεία εξασφαλισμένη. Τηλ.. **230517.** Επίσης **πωλείται** CITROEN DECEVO 600 κιβωκά σε άριστη κατάσταση. Τηλ. **281930.**
(Π863) 1—5

ΠΩΛΕΙΤΑΙ ALFA ROMEO ΤΖΟΥΛΙΕΤΑ 1800 CC σε άριστη κατάσταση. Τηλέφ. **0841-23894.**
(Π795) 1—10

ΠΩΛΟΥΝΤΑΙ α) δυο οικόπεδα στον κεντρικό δρόμο Δαφνές —Βενεράτου το ένα έχει και κήπο. β) αγρόκτημα (αμπέλι) στην τοποθεσία Αράπης περιφέρεια Σίββας Μαλεβιζίου. Πληροφ. τηλ.. **791565.**
(Π889) 1—5

ΠΩΛΕΙΤΑΙ η επιχείρηση SNAK—BAR BLACK AND WHITE στα Μάλια. Πληροφ. τηλ.. **280086.**
(Π843) 1—10

ΠΩΛΟΥΝΤΑΙ δυάρι — τριάρι πολυτελούς κατασκευής πάνω από τη «ΣΤΑΝΗ» Μπεντεβή. Πληροφ. τηλ.. **231844.**
(Π859) 1—6

ΠΩΛΕΙΤΑΙ επιχείρηση φωτογραφείου με Ατελιέ είδη γάμου και βαπτίσεων και φωτογραφικά είδη. Τηλ.. **288973.**
(Π845) 1—10

ΠΩΛΕΙΤΑΙ η επιχείρηση καφετέριας στη Λ. Δημοκρατίας 17. Πληροφ. εντός, κάθε μέρα.
(Π933) 1—6

ΠΩΛΕΙΤΑΙ κατάστημα 160 τ.μ. επί των οδών Σοφ. Βενιζέλου, Σημιακού και Μελιδώνη. Πληροφορίες τηλ. 237644.
(Π868) 1—15

ΠΩΛΕΙΤΑΙ επιχείρηση εστιατορίου με εξασφαλισμένη πελατεία σε προνομιούχο θέση. Δεχόμαστε παρακολούθηση. Πληροφ τηλ. 238302 μετά τις 7 μ.μ.
(Π825) 1—10

ΜΕΣΑ στο Πάρκο Θεοτοκόπουλου **πωλούνται** διαμερίσματα αρίστης κατασκευής, ετοιμοπαράδοτα και σε συμφέρουσες τιμές' όπως ένα 4άρι των 95 τ.μ. στον 2ο όροφο, 3 μεγάλα 5άρια στο 2ο, 3ο, 4ο όροφο, κατάλληλα και για διπλή επαγγελματική στέγη, και ένα γωνιαίο κατάστημα στο ισόγειο. Τηλ. 283-134.
(Π662) 1—20

ΑΝΙΣΣΑΡΑΣ ΧΕΡΣΟΝΗΣΟΥ
ΠΩΛΕΙΤΑΙ οικόπεδο 3 στρεμμάτων, πάνω στην ακρογυαλιά, με 2 δρόμους, 50 μέτρα από το ξενοδοχείο ΛΥΤΤΟΣ. Τηλ. 0897)22302 — 22283 από 3 μ.μ. — 12 μ.μ.
(Π941) 1—5

ΠΩΛΕΙΤΑΙ σε τιμή ευκαιρίας, η επιχείρηση παραδοσιακής τάβερνας «ΛΥΧΝΟΣ» ευρισκόμενη στο κέντρο της πόλης, λόγω αναχωρήσεως στο εξωτερικό. Πληροφ. Κοραή 12, (όπισθεν Δαιδάλου) τηλ. 232785 ώρες 18.00 — 21.00 μ.μ.
(Π945) 1—7

ΕΥΚΑΙΡΙΑ
ΠΩΛΕΙΤΑΙ εις περιοχήν Αιμίλιου, όπισθεν Ζαχαροπλαστείου Κριτζά επί διπλοκατοικίας με ημιυπόγειο. Το ισόγειο διαμέρισμα 102 τ.μ. πολύ υπερυψωμένο με μεγάλη βεράντα, σαλοτραπεζαρία, 3 υνοδωμάτια, κουζίνα, λουτρό κλπ. βοηθητικούς χώρους. Είναι ετοιμοπαράδοτο. Επίσης το ημιυπόγειο διαμέρισμα 2

ΑΘΛΗΤΙΚΑ

Πρωΐ προπονήθηκε ο ΟΦΗ

ΜΟΝΟ πρωί προπονήθηκαν χθες οι ποδοσφαιριστές του ΟΦΗ στο βοηθητικό γήπεδο του Σύλλογου.

Για μια ακόμη μέρα ο Ολανδός προπονητής του ΟΦΗ κ. Γκέραντς δεν είχε αρκετούς ποδοσφαιριστές.

Συγκεκριμένα απουσιάζαν οι Βλαστός, Νιόπλιας και Χοσάδας που ήταν ακόμα εκτός Κρήτης για τις υποχρεώσεις τους με την Εθνική Ελπίδων.

— Ο Ίσης που έφυγε για την Χιλή όπου θα παίξει με την Εθνική ομάδα την Κυριακή εναντίον της Βενεζουέλας — ο Βάβουλας λόγω των στρατιωτικών υποχρεώσεων, και — ο Χανιωτάκης που είχε σχολείο.

ΑΝΤΙΘΕΤΑ κανονικά προπονήθηκε ο Τσιριμώκος που ήταν άρρωστος.

Η προετοιμασία του ΟΦΗ για το παιγνίδι της Κυριακής με τον Απόλλωνα στην Ριζούπολη θα συνεχιστεί εύριο με προπόνηση πρωί και απόγευμα και θα κλείσει την Παρασκευή το απόγευμα οπότε θα ανακοινωθούν και τα ονόματα της αποστολής.

ΑΛ. ΙΣΗΣ
Έφυγε χθες για την Χιλή για να ενισχύσει την Εθνική Ομάδα της πατρίδας του.

Η κλήρωση της Β' Κατηγορίας

ΕΓΙΝΕ την Τρίτη το βράδυ στα Γραφεία της ΕΠΣΗ η κλήρωση του πρωταθλήματος Β' Κατηγορίας το οποίο ξεκινάει στις 10 Νοεμβρίου.

ΑΝΑΛΥΤΙΚΑ η κλήρωση είναι:

Α' Όμιλος

1η αγωνιστική
Δαίδαλος — ΠΑΟΚ
Τριτωνία — Δαμάστα
Ερμής — Δόξα Ηρ.
Μπεντεβής — ΟΦΑ
ΟΦΑΜ — Ανθεστίων

2η αγωνιστική
Τριτωνία — Δαίδαλος
ΠΑΟΚ — Ερμής
ΟΦΑ — Ανθεστίων
Δόξα Ηρ. — ΟΦΑΜ
Δαμάστα — Μπεντεβής

3η αγωνιστική
Δαίδαλος — Ερμής
Μπεντεβής — Τριτωνία
ΟΦΑΜ — ΠΑΟΚ
Ανθεστίων — Δαμάστα
ΟΦΑ — Δόξα Ηρ.

4η αγωνιστική
ΠΑΟΚ — ΟΦΑ
Τριτωνία — Ανθεστίων
Ερμής — ΟΦΑΜ
Μπεντεβής — Δαίδαλος
Δαμάστα — Δόξα Ηρ.

5η αγωνιστική
Δαίδαλος — ΟΦΑΜ
ΠΑΟΚ — Δαμάστα
Ανθεστίων — Μπεντεβής
ΟΦΑ — Ερμής
Δόξα Ηρ. — Τριτωνία

6η αγωνιστική
Τριτωνία — ΠΑΟΚ
Ερμής — Δαμάστα
Μπεντεβής — Δόξα Ηρ.
ΟΦΑΜ — ΟΦΑ
Ανθεστίων — Δαίδαλος

7η αγωνιστική
ΠΑΟΚ — Μπεντεβής
Ερμής — Τριτωνία
ΟΦΑ — Δαίδαλος
Δόξα Ηρ. — Ανθεστίων
Δαμάστα — ΟΦΑΜ

8η αγωνιστική
Δαίδαλος — Δόξα Ηρ.
Μπεντεβής — Ερμής
ΟΦΑΜ — Τριτωνία
Ανθεστίων — ΠΑΟΚ
Δαμάστα — ΟΦΑ

9η αγωνιστική
Δαίδαλος — Δαμάστα
Τριτωνία — ΟΦΑ
Ερμής — Ανθεστίων
ΟΦΑΜ — Μπεντεβής
Δόξα Ηρ. — ΠΑΟΚ

Β' Όμιλος

1η αγωνιστική
Ασπίδα — Κ. Ασίτες
Αιγενική — ΠΟΑΛ
Μοίρες — Ασήμι
Γαρίπα — Αμουργέλες
Πετροκεφάλι — Ζαρός

2η αγωνιστική
Κ. Ασίτες — Μοίρες
Αιγενική — Ασπίδα
Αμουργέλες — Ζαρός
Ασήμι — Πετροκεφάλι
ΠΟΑΛ — Γαρίπα

3η αγωνιστική
Ασπίδα — Μοίρες
Γαρίπα — Αιγενική
Πετροκεφάλι — Κ. Ασίτες
Ζαρός — ΠΟΑΛ
Αμουργέλες — Ασήμι

4η αγωνιστική
Κ. Ασίτες — Αμουργέλες
Αιγενική — Ζαρός
Μοίρες — Πετροκεφάλι
Γαρίπα — Ασπίδα
ΠΟΑΛ — Ασήμι

5η αγωνιστική
Ασπίδα — Πετροκεφάλι
Κ. Ασίτες — ΠΟΑΛ
Ζαρός — Γαρίπα
Αμουργέλες — Μοίρες
Ασήμι — Αιγενική

6η αγωνιστική
Αιγενική — Κ. Ασίτες
Μοίρες — ΠΟΑΛ
Γαρίπα — Ασήμι
Πετροκεφάλι — Αμουργέλες
Ζαρός — Ασπίδα

7η αγωνιστική
Κ. Ασίτες — Γαρίπα
Μοίρες — Αιγενική
Αμουργέλες — Ασπίδα
Ασήμι — Ζαρός
ΠΟΑΛ — Πετροκεφάλι

8η αγωνιστική
Ασπίδα — Ασήμι
Γαρίπα — Μοίρες
Πετροκεφάλι — Αιγενική
Ζαρός — Κ. Ασίτες
ΠΟΑΛ — Αμουργέλες

9η αγωνιστική
Ασπίδα — ΠΟΑΛ
Αιγενική — Αμουργέλες
Μοίρες — Ζαρός
Πετροκεφάλι — Γαρίπα
Ασήμι — Κ. Ασίτες

Η ΓΕΗ 77-33 τά Δειλινά γιά τό πρωτάθλημα έφήβων

ΟΠΩΣ δείχνει και το τελικό σκορ (77—33) η ΓΕΗ δεν δυσκολεύτηκε να νικήσει τον ΠΑΟ Δειλινών, στο εξ αναβολής παιχνίδι που έγινε την Τρίτη το βράδυ για το πρωτάθλημα Εφήβων Κρήτης.

Η ΟΜΑΔΑ της ΓΕΗ με έμπειρους παίκτες στην σύνθεσή της πήρε το προβάδισμα από την αρχή του αγώνα και δεν απειλήθηκε σε καμιά στιγμή του από την ομάδα του ΠΑΟ Δειλινών.

ΤΑ πεντάλεπτα ήταν: 8—4, 15—8, 27—18, 35—22 (ημίχ.) 43—27, 56—29, 64—33, 77—33.

ΔΙΑΙΤΗΤΕΣ ήταν οι κ.κ. Σακούτης και Αντωνακάκης (καλοί).

ΓΕΗ: Γεωργακάκης (20), Περδικάκης (10), Καρλάφτης Μ. (13), Καρλάφτης Σ. (14), Λατζουράκης (18), Παπαδάκης (2).

ΠΑΟΔ: Φθενός Φ. (2), Κουγιουμτζάκης, Δαϊλάκης, Πεδιώτης (12), Σαρρής (8), Κασσάκης, Κλάγγος (11).

Τό τοπικό πρωτάθλημα

ΜΕ πολλούς βαθμολογικά ενδιαφέροντες αγώνες συνεχίζεται το Σαββατοκύριακο το τοπικό πρωτάθλημα ποδοσφαίρου Α' Κατηγορίας.

Ο πρωτοπόρος του Α' Ομίλου ΑΟΤ παίζει εκτός έδρας με τον Ολυμπιακό Χ., αντίθετα με την Τύλισσο (προπορεύεται) στον Β' Όμιλο) που παίζει μέσα στο Ηράκλειο με την ΑΕΚ.

Αναλυτικά οι αγώνες της 6ης αγωνιστικής του τοπικού Α' Κατηγορίας είναι:

Α' Όμιλος
Σάββατο
Ηρακλής — Θύελλα γήπεδο Εργοτέλη ώρα 3,30 μ.μ.
Κυριακή
Αλμυρός — Γιούκτας γήπεδο Τυλίσσου ώρα 3,30 μ.μ.
Αστέρας — Ποσειδώνας γήπεδο Μυρτιάς ώρα 3,30 μ.μ.
Μαραθώνας — ΕΓΟΗ γήπεδο Καλεσσών ώρα 3,30 μ.μ.
ΑΟΤ — Ολυμπιακός Χ. γήπεδο Τυμπακίου ώρα 3,30 μ.μ.
ΠΑΝΟΜ — Ατρόμητος γήπεδο Μαλιών ώρα 3,30 μ.μ.

Β' Όμιλος
Κυριακή
Δειλινά — Ολυμπιακός Ηρ. γήπεδο ΠΟΑ ώρα 10 π.μ.
ΑΕΚ — Τύλισσος γήπεδο ΕΠΣΗ ώρα 3,30 μ.μ.
Εθνικός — Μινωϊκή γήπεδο Εργοτέλη ώρα 3,30 μ.μ.
ΑΟΚ — Θέρισσος γήπεδο ΕΓΟΗ ώρα 10 π.μ.
Κόρακας — Ρωμανός γήπεδο Πόμπιας ώρα 3,30 μ.μ.
Δωριέας — Διαγόρας γήπεδο Καστελλίου ώρα 3,30 μ.μ.

Μικρά άλλά ένδιαφέροντα

● ΣΥΝΕΝΤΕΥΞΗ Τύπου θα δώσει η διοίκηση του Ηροδότου σήμερα στις 12 στο ξενοδοχείο ΧΕΝΙΑ.

● ΤΟΝ αγώνα Γαλάτσι — ΠΟΑ που θα γίνει την Κυριακή στα πλαίσια του πρωταθλήματος Εθνικής Ερασιτεχνικής Κατηγορίας θα διευθύνει ο κ. Θεοδοσίου του Συνδέσμου διαιτητών Δωδεκανήσου.

● ΔΥΟ Ηρακλειώτες διαιτητές κληρώθηκαν να διευθύνουν αντίστοιχα παιχνίδια του β' ομίλου της Εθνικής Ερασιτεχνικής Κατηγορίας. Συγκεκριμένα ο κ. Σαϊτάκης θα διευθύνει το παιχνίδι Κεραυνός—Άγ. Δημήτριος και ο κ. Βιλανάκης το παιχνίδι Λιόσια—Χανιά.

ΚΚΕ ΕΣΩΤΕΡΙΚΟΥ
Ν. Ε. ΗΡΑΚΛΕΙΟΥ

Ανοικτή συζήτηση για την οικονομική κρίση και τα πρόσφατα οικονομικά μέτρα της κυβέρνησης. Εισηγητής: **Νίκος Καϊτσάκης,** μέλος του Ε.Γ. της Κ.Ε. του ΚΚΕ ΕΣΩΤΕΡΙΚΟΥ.

Ξενοδοχείο «ΑΤΛΑΝΤΙΣ», σήμερα Πέμπτη 8 μ.μ.

ΠΡΟΣΚΛΗΣΗ

Το Δ.Σ. του Δικηγορικού Συλλόγου Ηρακλείου ύστερα από την απόφαση της ολομέλειας των προέδρων των Δικηγορικών Συλλόγων του Κράτους της 15-10-85 συγκαλεί έκτακτη Γ.Σ. **σήμερα Πέμπτη** 17-10-85 και ώρα 11 π.μ. στην αίθουσα του Πρωτοδικείου Ηρακλείου, με θέματα:

1) Ενημέρωση.
2) Αναστολή, ή μή, της απεχής.

Από το Δ.Σ.
του Δικηγορικού Συλλόγου Ηρακλείου

SHELL
ΔΙΑΝΟΜΗ ΠΕΤΡΕΛΑΙΟΥ
ΚΑΤ' ΟΙΚΟΝ
ΠΑΡΑΔΟΣΗ ΑΥΘΗΜΕΡΟΝ
Γ. ΚΟΥΜΟΥΛΑΣ
Τηλ. 230602. Πατελάρου και Σμπώκου.

ΟΙ ΩΡΕΣ ΛΕΙΤΟΥΡΓΙΑΣ ΤΩΝ ΚΑΤΑΣΤΗΜΑΤΩΝ ΣΤΙΣ ΜΟΙΡΕΣ

Με απόφαση της Νομαρχίας καθορίζονται ως εξής οι ώρες λειτουργίας των καταστημάτων στον Δήμο Μοιρών:

1. Καταστήματα σιδήρων, χρωμάτων, σιδηρικών, πώλησης τζαμιών, αντικών αυτοκινήτων και μηχανικών, ειδών υγιεινής γεωργικών φαρμάκων, οικοδομικών υλικών, καθημερινώς από Δευτέρα μέχρι και Παρασκευή από 07.30—15.00.

2. Συνεργεία επισκευής αυτοκινήτων και μηχανημάτων, φανοποιεία, ηλεκτρολόγοι αυτοκινήτων και επισκευής και πώλησης μοτοποδηλάτων
Καθημερινώς από Δευτέρα έως και Παρασκευή από 08.00—16.00.

3. Κρεοπωλεία, Οπωροπωλεία, Κουρείο:
Κάθε Δευτέρα και Τετάρτη από 08.00—14.00
Κάθε Τρίτη, Πέμπτη, Παρασκευή από 08.00—14.00 και από 16.00—20.00.

4. Εμπορικά καταστήματα, Νεωτερισμοί, Υαλοπωλεία, Υποδηματοπωλεία, είδη προικός, παντοπωλεία και λοιπά καταστήματα:
Κάθε Δευτέρα, Τετάρτη και Παρασκευή από 08.00—14.00
Κάθε Τρίτη και Πέμπτη από 08.00—14.00 και από 16.00—19.00.
Κάθε Σάββατο όλα τα παραπάνω καταστήματα θα παραμένουν ανοικτά λόγω της εμπορο πανηγύρεως κατά βούληση από 08.00—20.00 συνεχώς.

5. Για το χρονικό διάστημα από 20—31 Δεκεμβρίου και κατά την Μεγάλη Εβδομάδα το ανωτέρω ωράριο παρατείνεται επί δύο (2) ώρες, εφόσον δεν ορισθεί ειδικό για την περίπτωση ωράριο.

Τυχόν απασχολούμενο προσωπικό στα ανωτέρω καταστήματα θα απασχολείται κατά το νόμιμο ωράριο εργασίας σύμφωνα με πίνακα προσωπικού που θα θεωρείται από την εκεί Αστυνομική Αρχή, και θα αναρτάται σε εμφανές σημείο του καταστήματος.

Η παρούσα να δημοσιευθεί σε περίληψη στον τοπικό Τύπο κατά τον Ν. 301/76.

Ο Νομάρχης Ηρακλείου
Μανόλης Λουκάκης

ΕΠΗΡΕΑΣΤΗΚΕ Η ΑΓΟΡΑ ΜΑΣ

Συνέχεια από την 1η σελ.

ρίπου το πρωί) είχε πουλήσει 8 ανθοτύρους, ενώ μπορεί να περάσουν και τρεις μέρες χωρίς να πουλήσει ένα.

Είναι χαρακτηριστικό επίσης ότι προηγουμένως απ' το ίδιο κατάστημα ένας κύριος αγόρασε δύο μεγάλα κεφάλια γερμανικό τυρί που είναι για μακαρόνια, μια αρκετά μεγάλη ποσότητα δηλαδή, όταν σκεφτεί κανείς ότι κανείς δεν αγόραζε μέχρι τώρα περισσότερο από μισό κιλό, ενώ τα δυο κεφάλια είναι περισσότερο από έξι.

Από ένα άλλο κατάστημα Σούπερ Μάρκετ βγαίνει ο κ. Γιώργος Σαμπάκης, φορτωμένος με αρκετά πράγματα.

«Ψώνια ενόψει των ανατιμήσεων» μας λέει. «Τυριά, τυποποιημένα τρόφιμα, αλλά κυρίως γάλατα, που ακούγεται πως η ανατίμησή τους θα γίνει τώρα άμεσα».

Όπως διαπιστώσαμε από την επίσκεψή μας σε αρκετά καταστήματα τροφίμων κι όπως μας είπαν αρκετοί καταστηματάρχες, τα πράγματα που κινούνται πάρα πολύ είναι τα γαλακτοκομικά προϊόντα (γάλα, τυρί) τα τυποποιημένα (κονσέρβες κλπ.) καθώς και οι παιδικές τροφές. Μεγάλη επίσης ζήτηση έχει ο καφές και κυρίως ο Νέσκαφέ. Οι ουρές στα καταστήματα που πωλούν αποκλειστικά καφέ ήταν σύνηθες φαινόμενο.

ΜΙΚΡΗ ΚΙΝΗΣΗ ΣΤΑ ΚΑΤΑΣΤΗΜΑΤΑ ΕΝΔΥΜΑΤΩΝ

Αξίζει να σημειωθεί ότι αντίθετα η κίνηση στα καταστήματα ετοίμων ενδυμάτων καθώς και στα παπούτσια, παρότι τα περισσότερα είδη είναι εισαγωγής, δεν είναι ανάλογη. Αυτό εξηγείται, ίσως, επειδή ήδη έχουν αρχίσει τα κρύα και τα περισσότερα ψώνια έχουν γίνει. Γι' αυτό λοιπόν και αυτή ιδιαίτερα την περίοδο παπούτσια ή ρούχα δεν θεωρούνται πρώτης ανάγκης.

ΠΑΝΕΛΛΗΝΙΟΣ ΣΥΛΛΟΓΟΣ ΧΗΜΙΚΩΝ ΜΗΧΑΝΙΚΩΝ
ΤΜΗΜΑ ΚΡΗΤΗΣ
ΑΝΑΚΟΙΝΩΣΗ

Ο Σύλλογος Χημικών Μηχανικών γνωστοποιεί στα μέλη του ότι εκλογές για ανάδειξη νέου Δ.Σ. του τμήματος Κρήτης και του Πανελλήνιου Συλλόγου θα διενεργηθούν ταυτόχρονα την Κυριακή 20-10-85 στα γραφεία του ΤΕΕ/ΤΑΚ Ρούσσου Χούρδου 4, Ηράκλειο, από την ανατολή μέχρι τη δύση του ηλίου.

Εγγραφές νέων μελών γίνονται μέχρι την Παρασκευή 18-10-1985.

Δηλώσεις υποψηφιοτήτων για το τοπικό τμήμα υποβάλλονται στους συναδέλφους Ξυλουρή Νίκο τηλ. (081)250742 — 237325 και Τσικαλάκη Δημήτρη (081)237628.

Το Δ.Σ.

ΑΕΡΟΛΕΣΧΗ ΗΡΑΚΛΕΙΟΥ
ΑΝΑΚΟΙΝΩΣΗ

Από την αερολέσχη Ηρακλείου ανακοινώνεται ότι τα μαθήματα της Σχολής εδάφους της νέας εκπαιδευτικής σειράς για την απόκτηση πτυχίου χειριστού ιδιωτικών Αερόλων θα αρχίσουν εντός του μηνός Νοεμβρίου

Παρακαλούνται οι ενδιαφερόμενοι όπως απευθύνονται στα γραφεία της αερολέσχης στο Αεροδρόμιο και στο τηλ. 284 224 από 9.00π.μ. — 13.00μ.μ.

1—9

Ξένες δημοσιεύσεις

ΑΠΑΝΤΗΣΗ ΣΤΗΝ ΕΠΙΣΤΟΛΗ ΤΟΥ ΠΟΔΟΣΦΑΙΡΙΣΤΗ ΣΦΑΚΙΑΝΑΚΗ

● ΠΗΡΑΜΕ και δημοσιεύομε την παρακάτω επιστολή:

Κύριε Διευθυντά,

Για τη δήλωση - διάψευση του κ. **Χάρη Σφακιανάκη** (πράγμα που αδυνατώ να πιστέψω ότι, ο ίδιος την έκανε, γιατί έχω στοιχεία για τον ισχυρισμό μου αυτό), ότι...ουδέποτε είπε εις την συνέντευξή του ότι, υπεύθυνο πρόσωπο του ΟΦΗ και με πολλές...αρμοδιότητες του ζήτησε «μίζα» 50.000 δρχ. για να τον πάρουν στον ΟΦΗ.

Τα ανωτέρω είναι ψευδή και κακόβουλα κατασκευάσματα του γράψαντος.

Στη συνέχεια αναφέρει ότι, «όταν δοκιμάστηκε» στον ΟΦΗ προ διετίας περίπου μαζί με τον Μανόλη Φρουδαράκη ο κύριος Αριστείδης Βασιλείου του είπε, αν η ομάδα σου ζητήσει 50.000—100.000 δρχ., θα σε πάρουμε, αλλά παραπάνω χρήματα από αυτά δεν διαθέτουμε...

Κατ' αρχάς η απάντηση του κ. Χάρη Σφακιανάκη, ήλθε με τά από ένα μήνα ακριβώς, αφού το δημοσίευμα έγινε 16-9-1985 (αν τελικά την έγραψε ο ίδιος).

Κατά δεύτερο λόγο, στο επίμαχο δημοσίευμά μου, δεν αναφέρθηκα στο πρόσωπο κανενός Έκανα μόνο την διευκρίνιση ότι, δεν αφορά μέλος του Δ.Σ. της ΠΑΕ ΟΦΗ ούτε και του Ερασιτέχνη, αλλά θα μιλήσω στο δικαστήριο... Πώς λοιπόν έχουν την...«μυίγα και μυιγιάζονται;».

Τώρα αν ο κ. Χάρης Σφακιανάκης μου είπε ή όχι και μάλιστα επισταμένως ν' αναφέρω και τ' όνομα του...«μιζαδόρου» στο δημοσίευμα, θα διαβάσουν οι φίλαθλοι του Ηρακλείου και ειδικότερα του ΟΦΗ, την όλη ΑΛΗΘΕΙΑ στο προσεχές τεύχος του «ΦΟΥΤ -ΜΠΩΛ» την 21-10-1985.

Αυτά για την αποκατάσταση της ΑΛΗΘΕΙΑΣ.

Ο Εκδότης—Διευθυντής
του «ΦΟΥΤ-ΜΠΩΛ»
Γ. Πετράκης

ΕΛΛΗΝΙΚΗ ΔΗΜΟΚΡΑΤΙΑ
ΔΗΜΟΣ ΗΡΑΚΛΕΙΟΥ
Δ/ΝΣΗ ΠΟΛΕΟΔΟΜΙΑΣ ΚΑΙ ΠΟΛΕΟΔ. ΕΦΑΡΜΟΓΩΝ
ΑΝΑΚΟΙΝΩΣΗ

Προς τους κατοίκους της οδού Σμπώκου που συμπεριλαμβάνονται στο τμήμα μεταξύ των οδών Λ. Ιωνίας και Λορέντζου Μαβίλη.

Σας γνωρίζομε ότι το Δημοτικό Συμβούλιο Ηρακλείου με την υπ' αριθ. 286/1-10-85 απόφασή του απέρριψε το αίτημά σας για την τροποποίηση του σχεδίου Πόλης στην οδό Σμπώκου και συγκεκριμένα για το τμήμα που βρίσκεται μεταξύ των οδών Λ. Ιωνίας και Λορέντζου Μαβίλη.

Ηράκλειο 14-10-1985
Ο Δήμαρχος Ηρακλείου
Φαίδων Βαρδαβάς

ΕΝΣΤΑΣΕΙΣ ΣΤΟ ΣΧΕΔΙΟ ΑΤΣΑΛΕΝΙΟΥ ΣΥΖΗΤΗΣΕ ΤΟ ΔΗΜ. ΣΥΜΒΟΥΛΙΟ

Ενστάσεις δημοτών που αφορούν τα όρια του σχεδίου πόλης στην περιοχή του Ατσαλένιου, συζητήθηκαν κατά την προχθεσινή συνεδρίαση του Δημοτικού Συμβουλίου Ηρακλείου.

Αξίζει να σημειωθεί ότι το Συμβούλιο συνεδρίασε παρά την απουσία του Δημάρχου Ηρακλείου κ. Καρέλλη, ο οποίος βρίσκεται στο Στρασβούργο.

ΤΟ ΕΒΕΗ ΚΑΛΕΙ ΤΑ ΜΕΛΗ ΤΟΥ ΣΤΗ ΔΙΑΛΕΞΗ ΓΙΑ ΤΟΝ Φ.Π.Α.

Το Εμπορικό και Βιομηχανικό Επιμελητήριο Ηρακλείου καλεί τα μέλη του να παρακολουθήσουν τη διάλεξη — συζήτηση που οργανώνει το ΕΛΚΕΠΑ ύστερα από αίτηση του Επιμελητηρίου, με θέμα: «Φόρος Προστιθέμενης Αξίας», που θα γίνει στις 19 Οκτωβρίου 85 το Σάββατο και ώρα 6 το απόγευμα στην αίθουσα Θεοτοκόπουλος.

Εισηγητής θα είναι ο κ. Μιχάλης Δωρής Διδάκτορας του φορολογικού Δικαίου.

Η διάλεξη αυτή έχει σκοπό να ενημερώσει και να προβληματίσει τον επιχειρηματικό κόσμο σχετικά με την εφαρμογή του Φόρου προστιθέμενης Αξίας και στη χώρα μας.

ΔΙΑΜΑΡΤΥΡΟΝΤΑΙ ΓΙΑ ΤΑ ΜΕΤΡΑ ΠΟΥ ΠΗΡΕ Η ΚΥΒΕΡΝΗΣΗ

Ο Σύλλογος δασκάλων «Νίκος Καζαντζάκης» έστειλε στη διδασκαλική ομοσπονδία Ελλάδας το παρακάτω τηλεγράφημα:

Σύλλογος δασκάλων «ΝΙΚΟΣ ΚΑΖΑΝΤΖΑΚΗΣ» Νομού Ηρακλείου εκφράζει έντονη διαμαρτυρία για εξαγγελθέντα από Κυβερνηση εξοντωτικά μέτρα εις βάρος μισθωτών.

Ιδιαίτερα παρακράτηση ΑΤΑ Γ' 4)μήνου και στην ουσία η κατάργηση της, από 1—1—86, χαρακτηρίζονται από μισθωτούς απαράδεκτες.

Συνάδελφοι απαιτούν επαγρύπνηση και αγωνιστικότητα για την περιφρούρηση κατακτημένων δικαιωμάτων τους.

Για το Διοικητικό Συμβούλιο
Ο πρόεδρος
ΙΩΣΗΦ ΑΛΗΓΙΖΑΚΗΣ
Ο Γραμματέας
ΜΑΤΘΑΙΟΣ ΜΑΡΚΑΚΗΣ

ΕΛΛΗΝΙΚΗ ΔΗΜΟΚΡΑΤΙΑ
ΥΠΟΥΡΓΕΙΟ ΥΓΕΙΑΣ, ΠΡΟΝΟΙΑΣ ΚΑΙ ΚΟΙΝΩΝΙΚΩΝ ΑΣΦΑΛΙΣΕΩΝ
ΠΑΓΚΡΗΤΙΟ ΒΕΝΙΖΕΛΕΙΟ ΚΑΙ ΠΑΝΑΝΕΙΟ ΓΕΝΙΚΟ ΝΟΣΟΚΟΜΕΙΟ

ΠΡΟΚΗΡΥΞΗ

Το Παγκρήτιο Βενιζέλειο και Πανάνειο Γενικό Νοσοκομείο Ηρακλείου ύστερα από την υπ' αριθμ. 342/36/4)/10)85 απόφαση του Δ)κού Συμβουλίου του Νοσοκομείου, που τροποποιεί την 147/13) 15.5.85 απόφαση του Δ.Σ. και την με αριθ. 4)25 ΟΛΟΜ.)/13.9.85 γνωμοδότηση του Κεντρικού Συμβουλίου υγείας (Κ.Ε.Σ.Υ.) «έγκριση προκήρυξης θέσεων από Νοσοκομεία», προκειμένου να προσλάβει σύμφωνα με τις διατάξεις του Ν. 1397/83 «Εθνικό Σύστημα Υγείας» Ε.Σ.Υ. το παρακάτω Ιατρικό Προσωπικό για την στελέχωση του Κέντρου Υγεας Αρκαλοχωρίου, ως αποκεντρωμένης Οργανικής Μονάδας του Νοσοκομείου, και για περιοδικές επισκέψεις στα Κέντρα Υγείας κατά βαθμό και ειδικότητα.

1. **ΠΡΟΚΗΡΥΣΣΕΙ Ιατρικές θέσεις για το Κ.Υ. Αρκαλοχωρίου**

Α) **ΘΕΣΕΙΣ Δ)ΝΤΩΝ:**

α) Μία (1) θέση Γεν. Γιατρού Παθολόγου

Β) ΘΕΣΕΙΣ **ΕΠΙΜΕΛΗΤΩΝ Α'**
Δύο (2) θέσεις Γενικών γιατρών ή ΠΑΘΟΛΟΓΩΝ
Μία (1) θέση Παιδιάτρου (κατά τακτά χρονικά διαστήματα)
Μία (1) θέση οδοντιάτρου (κατά τακτά χρονικά διαστήματα)

Γ) ΘΕΣΕΙΣ ΕΠΙΜΕΛΗΤΩΝ Β'
Δύο (2) θέσεις γενικών Γιατρών ή Παθολόγων.
Δύο (2) θέσεις παιδιάτρων (κατά τακτά χρονικά διαστήματα)
Μία (1) θέση Οδοντιάτρου (κατά τακτά χρονικά διαστήματα).

Δ) ΘΕΣΕΙΣ ΒΟΗΘΩΝ ΟΔΟΝΤΙΑΤΡΩΝ
Μία (1) θέση βοηθού οδοντιάτρου (κατά τακτά χρονικά διαστήματα).

2. **ΓΙΑΤΡΟΙ ΕΙΔΙΚΟΤΗΤΩΝ ΓΙΑ ΠΕΡΙΟΔΙΚΕΣ ΕΠΙΣΚΕΨΕΙΣ ΣΤΑ ΚΕΝΤΡΑ ΥΓΕΙΑΣ**

Α) Μία (1) θέση Επιμελητή Α' με ειδικότητα Μικροβιολόγου.
Β) Μία (1) θέση Επιμελητή Β' με ειδικότητα Ακτινοδιαγνώστου

ΑΠΑΙΤΟΥΜΕΝΑ ΔΙΚΑΙΟΛΟΓΗΤΙΚΑ

α) Αίτηση - Δήλωση σε ειδικό έντυπο που χορηγείται από τις αρμόδιες υπηρεσίες.
β) Αντίγραφο πτυχίου
γ) Αντίγραφο απόφασης άδειας άσκησης Ιατρικού επαγγέλματος.
δ) Αντίγραφο απόφασης χορήγησης τίτλου ειδικότητας.
ε) Βεβαίωση του οικείου Ιατρικού Συλλόγου, που φαίνεται:
— Ο συνολικός χρόνος άσκησης του Ιατρικού επαγγέλματος, και
— Η ασκούμενη ειδικότητα και ο συνολικός χρόνος άσκησής τους.
στ) Πιστοποιητικό γέννησης.
ζ) Βιογραφικό σημείωμα σε ειδικό έντυπο ερωτηματολόγιο, που χορηγείται στους ενδιαφερομένους από τις αρμόδιες υπηρεσίες και στο οποίο αναγράφονται περιληπτικά τα ουσιαστικά προσόντα του υποψηφίου και συγκεκριμμένα αυτά που προβλέπονται με τα στοιχεία α - δ της παραγράφου 4 του άρθρου 27 του Νόμου 1397/83, δηλαδή:
— Ιατρική Προϋπηρεσία (σε Νοσοκομεία, Ασφαλιστικούς Οργανισμούς, ελεύθερο επάγγελμα)
— Το Επιστημονικό έργο και η επιστημονική δραστηριότητα.
— Η εκπαιδευτική δραστηριότητα (ως εκπαιδευτή εκπαιδευόμενου) και
— Η αξιοσημείωτη κοινωνική προσφορά και δράση.

Πέρα από αυτά ο υποψήφιος συμπληρώνει το βιογραφικό σημείωμα με κάθε στοιχείο που κατά την κρίση του αποτελεί ουσιαστικό κριτήριο για την κρίση και αξιολόγηση του από το Συμβούλιο Κρίσης.

η) Για την απόδειξη των ουσιαστικών προσόντων υποβάλλονται επίσημα Πιστοποιητικά ή Βεβαιώσεις.

Οι αιτήσεις δηλώσεως με τα δικ)κά θα υποβληθούν στο Βενιζέλειο Νοσοκομείο.

Ως προθεσμία υποβολής ορίζονται οι (30) τριάντα ημέρες με ημερομηνία ενάρξεως την (15η) Οκτωβρίου 1985 και λήξεως την (14η) Νοεμβρίου 1985.

Ηράκλειο 11-10-85
Ο ΠΡΟΕΔΡΟΣ ΤΟΥ Δ.Σ.
ΜΑΝΟΣ ΦΡΑΓΚΙΑΔΟΥΛΑΚΗΣ

Επιστολές

ΑΝΤΑΠΑΝΤΗΣΗ ΣΤΗΝ ΕΠΙΣΤΟΛΗ ΤΟΥ κ. ΣΜΠΩΚΟΥ ΓΙΑ ΤΗΝ ΠΑΡΑΛΙΑ ΓΟΥΒΩΝ

Από τον κ. Ι.Κ. πήραμε την παρακάτω επιστολή ως απάντηση στην απάντηση του κ. Ιωαν. Σμπώκου:

Εις απάντηση της απάντησης του κ. Ι. Σμπώκου, έχω να πω τα κάτωθι.

Πρώτον δεν είμαι ανώνυμος. Τα στοιχεία μου υπάρχουν στον ΕΟΤ όπου και εκεί έκανα επίσημα την καταγγελία μου.

Δεύτερον με τα αναφερόμενα ξενοδοχεία δεν έχω ουδεμία απολύτως σχέση.

Ό,τι έκανα το έκανα διότι ήταν πολύ άσχημο, ο πορτιέρης να αφήσει εμένα με την οικογένειά μου να περάσω ενώ αρνείτο στους τουρίστες.

Τρίτον Δεν μας απαντάει ο κύριος Σμπώκος για την κατάληψη του παραλιακού δρόμου (περίπου 70 μ. μήκος) που δεν είναι της δεκαπενταετίας υπόθεση, αλλά πρόσφατο γεγονός.

Τέταρτον Χαίρομαι που αναφέρεται στην τιμή του εισιτηρίου των 200 δρχ. διότι παραδέχεται το γεγονός και του υπενθυμίζω ότι αναφέρομαι στην προσπέλαση προς την **δημόσια αμμουδιά** και όχι στις εγκαταστάσεις του ξενοδοχείου.

Πέμπτον Απαντάει ότι δεν απαγόρευσαν την προσπέλαση στην αμμουδιά ουδέποτε σε κανέναν.

Τον ερωτώ. Για ποιά προσπέλαση μιλάει. Από ποιά μεριά μπορεί κάποιος να περάσει στην αμμουδιά;

Μετά τιμής
Ι. Κ.

ΙΣΤΟΡΙΕΣ ΤΗΣ ΑΝΑΤΟΛΗΣ

Συνέχεια από την 1η σελ.

καθένας το ναμάζι του... Ακριβώς προς το μέρος της Μέκκας ήτανε και το κονάκι του Χασάν Μπέη του μεταξέμπορα. Μεγάλο, με μπαξέ τριγύρω, με χαβούζες και συντριβάνια, με λογιών - λογιών δένδρα και πρασινάδες, καθώς ταιριάζει σε μπέήδες με υπόληψη και παράδες όπως ο Χασάν Μπέης, που ήταν ένα τ' όνομά του στη Σμύρνη. Και μια η ομορφιά της Εμινέ Χανούμ.

ΟΤΑΝ ΕΓΕΙΡΕ λοιπόν ο ήλιος κι εχάθη μέσα στα γαλανά νερά του Αιγαίου κι η νύχτα ερχόταν σιγά και διακριτικά με τα πέπλα, το μυστήριο, τα όνειρα κι οι λάγνοι πόθοι και οι νταλκάδες που λουφάζανε μέσα στους ανθρώπους ξυπνούσανε σαν τα νυκτόβια σαρκοβόρα της ζούγκλας, αφήνοντας τη σκοπιά του ο Αλής γλύστρησε με προφύλαξη όπως του είχε αρμηνέψει το δουλάκι στο μεγαλόπρεπο κονάκι του Χασάν Μπέη, περίεργος να δει τί τον ήθελε η χανούμη του η Εμινέ. Δεν χρειάστηκε άλλωστε και πολύ προσπάθεια γιατί ψηλός και γεροδεμένος σαν μανιβέλα που ήτανε, με δυο ασκελιές βρέθηκε απέξω από την μεγάλη σιδερόπορτα. Εκεί τον περίμενε η Ζαϊρέ το δουλάκι, μικρή μα πολύξερη, κι αφού τον πέρασε από τους διαδρόμους του μπαξέ, τον πήγε κατ' ευθείαν στο χαμάμι.

— Γιατί; απόρρησε ο Αλής, άμα τον έβαλε μέσα.

— Μη ρωτάς, είπε το δουλάκι. Να πλυθείς μόνο καλά, να μοσκομυρίσεις και τούβαλε σ' ένα σκαμνί ένα τακίμι καινούργια ρούχα, κεντητά ολομέταξα πομεσόρουχα,