



ΚΑΘΗΜΕΡΙΝΗ ΠΡΩΤΗ ΒΟΗΜΕΡΙΣ ΚΡΗΤΗΣ

## ΣΗΜΕΡΑ ΤΟ ΒΡΑΔΥ

### Τό πρόγραμμα έργων του Δήμου δά συζητήσει τό Δημ. Συμβούλιο

Το Τεχνικό Πρόγραμμα Έργων του Δήμου Ηρακλείου για το '86 συζητάει όπως στις 8 στην αίθουσα «Θεοκόπουλος» το Δημοτικό Συμβούλιο της πόλης μας. Όπως είναι ήδη γνωστό ο συνολικός προϋπολογισμός του προγράμματος είναι 1.125.800.000 δρχ. Σύμφωνα με την εισήγηση της αρμόδιας επιτροπής του Δήμου το ποσό αυτό κατανομείται ως εξής:

- Για τις Διοικητικές, Οικονομικές και Τεχνικές Υπηρεσίες 33,4 εκατ.
- Υπηρεσία Καθαριότητας και Αφροδευτηρίων 90,5 εκατ.
- Υπηρεσία Λουτρών 3,8 εκ.
- Υπηρεσία Ηλεκτροφωτισμού 30,8 εκατ.
- Υπηρεσία Κήπων και Δενδροστοιχειών 55,9 εκατ.
- Υπηρεσία Σφαγείων 3,6 εκ.
- Υπηρεσία Νεκροταφείων 39,4 εκ.
- Υπηρεσία Αγορών 1,2 εκ.
- Υπηρεσία Οδοποιίας 267,6 εκατ.
- Λοιπές Υπηρεσίες 599,6 εκ.

Οι δαπάνες ανάλογα με τις ανάγκες της πόλης κατατάσσονται σε τέσσερα στάδια προτεραιότητας. Αντίστοιχα σε κάθε στάδιο προβλέπονται τα ποσά, 561.900.000, 404.500.000, 124.600.000, 34.800.000. Υπάρχει ακόμα πρόβλεψη για δαπάνη 74.000.000 για τα έργα που ξεκίνησαν το '85 και θα συνεχιστούν το '86.

Οι δαπάνες αυτές θα καλυφθούν από τους παρακάτω πόρους:

- Από τα τακτικά έσοδα του Δήμου 110.000.000.
- Από το Περιφερειακό Πρόγραμμα Δήμου. Επενδύσεων 400.000.000.
- Από έκτακτη επιχορήγηση ΟΑΕΔ, ΕΟΤ, Γεν. Γραμ. Αθλητισμού κλπ. 100.000.000
- Από εισφορές του ΚΗ υπηφισματος, από τα Υπουργεία Δημοσίων Έργων, Χωροταξίας Οικισμίου και Περιβάλλοντος και Ε.Σ.Υ. 65.000.000 δρχ.
- Από επιχορήγηση του Νομού 1262/1982 και δάνεια για χρηματοδότηση έργων που θα γίνουν από Δημοτικές Επιχειρήσεις 100.000.000 δρχ.
- Από τη συμβολή των Ιδρυμάτων Καλοκαιρινού και άλλων δωρητών για την ανέγερση του Πνευματικού Κέντρου 55 εκατ.
- Από δάνεια 300 εκατ.
- Από προγραμματικές συμβάσεις με το Δημόσιο 70 εκατ.

**ΑΛΛΑ ΘΕΜΑΤΑ**

Εφόσον υπάρξει χρόνος κατά την ίδια συνεδρίαση θα συζητηθούν και τα παρακάτω θέματα:

- Ανακοινώσεις - Αναφορές και Αιτήσεις.
- Έγκριση διάθεσης πίστωσης για πληρωμή υποχρεώσεων του Δήμου έτους 1984.
- Ασφάλιση της Δημ. Βιβλιοθήκης.
- Έγκριση διάθεσης πίστωσης για τακτοποίηση δαπανών παρελθούσας χρήσεως.
- Έγκριση διάθεσης πίστωσης για πληρωμή δαπανών παρελθούσας χρήσεως.
- Έγκριση 1ου συγκρ. πινάκα εργασιών αξιοπιστίας καταστημάτων Πύλης Ιησού.
- Μέλητη προκαταρκτικών εργασιών για την κατασκευή του εργοστασίου λιπασματοποίησης.
- Τρόπος εκτέλεσης του έργου και διάθεση πίστωσης.
- Λήψη αποφάσεων επί του αριθ. 69 πρακτικού της Επιτροπής Πολεοδομικής και Οικιστικής Αναπτυξης.
- Ενίσχυση και διάθεση πίστωσης με τίτλο «Ασφάλιστρα γενικά».
- Έγκριση 2ου Σ.Π. και 1ου ΠΚΤΜΕΤ.
- Μέλητη «Διαμόρφωση χώρου πρασίνο» στη Λ. Ν. Πλαστήρα.
- Τρόπος εκτέλεσης του έργου «Συντήρηση και επισκευή κτιρίου αποθήκης στα Νεώρια».

## ΑΥΡΙΟ

### ΠΑΓΚΟΣΜΙΑ ΜΕΡΑ ΤΟΥ ΠΑΙΔΙΟΥ

ΑΘΗΝΑ 9 (ΑΠΕ)— Στις 11 πρέζ. θα γίνει σε ολόκληρη την χώρα ο εορτασμός της Παγκόσμιας Ημέρας του Παιδιού που έχει ως θέμα: «Οι νέοι και η ανάπτυξη». Η Κοινωνική συμμετοχή κλιμακωτά της ενασχολήσης των νέων.

## ΕΤΟΙΜΟΣ

### Ο ΑΠΟΛΟΓΙΣΜΟΣ ΓΙΑ ΤΙΣ ΕΚΔΗΛΩΣΕΙΣ ΤΟΥ ΔΗΜΟΥ

Ετοίμος είναι ο οικονομικός απολογισμός της Επιτροπής οικονομικών Υποθέσεων του Δήμου Ηρακλείου για τις εκδηλώσεις «Ηράκλειο - Κόλο» και «85». Η ήδη ο απολογισμός έχει συσταθεί κι έχει παραδοθεί στο γραφείο του Προέδρου του Δημοτικού Συμβουλίου Ηρακλείου για να προωθηθεί προς συζήτηση στο Συμβούλιο.

## ΣΤΙΣ ΧΘΕΣΙΝΕΣ ΕΚΛΟΓΕΣ ΣΤΗΝ ΚΥΠΡΟ

# Σημαντική άνοδος του ΔΗΚΟ και σοβαρή πτώση του ΑΚΕΛ

## ΠΡΩΤΟ ΚΟΜΜΑ ΤΟ ΔΗΣΥ

ΛΕΥΚΩΣΙΑ 9 (ΑΠΕ)— Ενώ υπολόγιζαν να γινώσκονταν αποτελέσματα μερικών ακόμη εκλογικών κέντρων, η μεγαλύτερη έκπληξη που παρουσιάσαν οι χθεσινές βουλευτικές εκλογές στην Κύπρο είναι χωρίς αμφιβολία η σημαντική πτώση της ελογικής δύναμης του ΑΚΕΛ που παρουσίασται να χάνει ένα ποσοστό 30% από τη δύναμη που είχε πάρει στις βουλευτικές εκλογές του 1981.

Αντίθετα, σημαντική άνοδος της δύναμης εμφανίζει το Δημοκρατικό κόμμα του Προέδρου Κυπρίου που παρουσιάζει άνοδο ποσοστού γύρω στα 34% και το Σ.Κ. Ε.ΔΕΚ του κ. Λουσαρίδη που αύξησε τη δύναμή του κατά 30% περίπου.

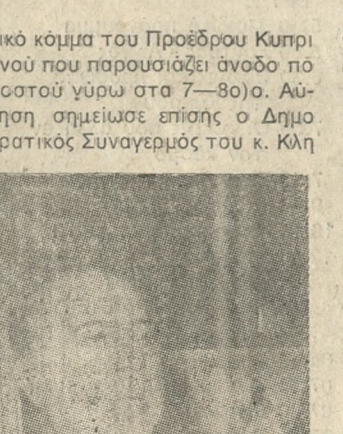

Από τις πρώτες αναλύσεις των αποτελεσμάτων φαίνεται ότι το Δημοκρατικό κόμμα και το Σ.Κ. Ε.ΔΕΚ υπερέρχονται του μεγάλου τερτο μέρους της οπολεθεσίας εκλογικής δύναμης του ΑΚΕΛ.

Ειδικότερα τα αποτελέσματα των Κυπριακών εκλογών επί 264.240 έγκυρων ψηφοδελτίων, είναι τα ακόλουθα:

ΑΚΕΛ ψήφοι 71.801, ποσοστό 27,08%

ΔΗΚΟ ψήφοι 72.387, ποσοστό 27,30%

ΔΗΣΥ ψήφοι 90.173, ποσοστό 34,01%

ΕΔΕΚ ψήφοι 29.879, ποσοστό 11,27%

Το εκλογικό μέτρο ήταν 5.770 ψήφοι.

(Κατά το 1981 στην εκλογική περιφέρεια Λάρνακας είχαν λάβει: ΑΚΕΛ 36.280, ΔΗΚΟ 15.010, ΔΗΣΥ 33.830, ΕΔΕΚ 8.330, Ένωση Κέντρου 4.100, ΝΕΑΝΤΑ 0,70, ΠΑΜΕ 1,750).

—Βιολί: Μα δε γροκκό το σκοπό του.

—Άδρα που θα ξημερώσει θα τον ακούσεις, ακάντησε ο θαμνοφόρος Χότζας. Κι εξακό λούθησε τη θαλαιά του.

**ΚΑΙ ΠΡΑΓΜΑΤΙΚΑ** την άλλη μέρα το πρωί, ακούστηκε πως ανείχαν και εδωγομάσαν και σπείραν στο ντουκιάνι του Ταχτή αγά και δεν αφήσανε μηδὲ μεταλλάκι στον μεζεζή. Όπως ακριβώς και τώρα στα βιολιά στην πόλη μας: είναι τόσο πολλά και συχνά με τις διαρρήξεις καταστημάτων και σπείραν ώστε να σχηματίζονε ορχήστρα. Τέτοιο είναι το βιολί του Χότζα.

**ΣΤΗΝ ΠΕΡΙΠΤΩΣΗ** όμως τη δική μας το «βιολί», που μας παίζει ο καιρός και δεν εννοεί να βρέξει, θα το ακούσεις με το καλοκαιρά που δεν θα χαμω νερά να πιούμε. Και οι βροχές θα σφαιρίζονε σαν ασκομαντοίρες, και τα υδρομέτρα θα χροώνονε τη φωνή Σινέγια στην σελίδα 5

## Σέ επερώτηση της Ν.Δ.

### ΔΙΑΣΤΡΕΒΛΩΘΗΚΑΝ ΤΑ ΓΕΓΟΝΟΤΑ ΓΙΑ ΤΟΝ ΕΟΡΤΑΣΜΟ ΤΟΥ ΠΟΛΥΤΕΧΝΕΙΟΥ ΣΤΗ ΣΕΑΠ

Από στρατιώτη της ΣΕΑΠ, που για λόγους ευνοήτους, δε δημοσιεύουμε το όνομά του, πήραμε την παρακάτω επιστολή:

Κύριε Διευθυντά,

Ένα σχόλιο τοπικής εφημερίδας το Σάββατο 7-12-85 που δημιούργησε την περίεργη να διαβάσω το περιεχόμενο της επιστολής - καταγγελίας του βουλευτή της Ν.Δ. κ. Φυλαίου για τη ΣΕΑΠ και τον Διοικητή της. Επειδή ήμουν από τους συμμετέχοντες στην εκδήλωση για το Πολυτεχνείο στις 15 Νοέμβρη που έγινε στη ΣΕΑΠ, έχω να σας πω ότι τα επερωτώμενα από τον βουλευτή δεν έχουν να κάνουν τίποτα με την πραγματικότητα, γιατί όπως παρουσιάζονται, αλλά είναι αναληθή και άλλα εντελώς διαστρεβλωμένα. Η αλήθεια είναι ότι ο Διότης της ΣΕΑΠ μίλησε για τη Δημοκρατία και την

ελευθερία σταράτα και υπεύθυνα τονίζοντας ότι τίποτα δεν πρέπει να μπει πάνω απ' αυτά τα ιδανικά, που πρέπει να διατηρηθούν με κάθε θυσία.

Συνεπώς, ο κ. Φυλαίου πρέπει να ψάξει για καλύτερους ή εντιμότερους κληροδοριστές μου και ο ίδιος απέχει πάρα πολύ!! από το Ηράκλειο ή εάν εν γνώσει την αλήθεια και την διαστρεβλώσει να πάει να σαρακίζει την εθνική ενότητα και τις Ένοπλες Δυνάμεις, χάνει μικροκομματικές αποκομιδές. Ακόμα πρέπει να ψάξει προς άλλες κατευθύνσεις, όμως του, αυτού που «αβραβώνουν το στράτευμα» και που κατά τη γνώμη μου είναι εκτός αυτού, αλλά κάνουν επισυρήσεις και τοποθετήσεις στη Βολή, ποτισμένοι με εμπόδια, ακομπίστη και αδικαιολόγητη επιπολιότητα.

Ευχαριστώ για τη φιλοξενία Στρατιώτης ΣΕΑΠ

## Με την συμμετοχή και του Υπουργού

### ΣΥΣΚΕΨΗ ΣΤΑ ΛΙΝΟΠΕΡΑΜΑΤΑ ΓΙΑ ΤΟ ΕΝΕΡΓΕΙΑΚΟ ΠΡΟΒΛΗΜΑ

Οργανώνεται από την ΓΕΝΟΠΙΔΕΗ

Η αντιμετώπιση του ενεργειακού προβλήματος στην Κρήτη (α είναι το θέμα πλαταίες συσκέψεως που διοργανώνει την Παρασκευή 13 Δεκεμβρη το Πρωτ. Γραφείο Κρήτης της ΓΕΝΟΠΙΔΕΗ.

Σύμφωνα με το πρόγραμμα της συσκέψης επιζητήση και την ΓΕΝΟΠΙΔΕΗ ενώ θα ακολουθήσει συζήτηση γύρω από το φλέγον θέμα του ενεργειακού και φυσικά της αναγκαίας επένδυσης του εργοστασίου των Λινοπεραμάτων. Η συσκέψη θα γίνει στις εγκαταστάσεις της ΔΕΗ, Λινοπεραμάτων της 8 πειχίρης, οι Νομάρχες, οι Δημάρχοι, Κοινοτάρχες, οι μαζικοί φορείς καθώς επίσης και οι εκπρόσωποι του Τύπου.

Σύμφωνα με το πρόγραμμα της συσκέψης επιζητήση και την ΓΕΝΟΠΙΔΕΗ ενώ θα ακολουθήσει συζήτηση γύρω από το φλέγον θέμα του ενεργειακού και φυσικά της αναγκαίας επένδυσης του εργοστασίου των Λινοπεραμάτων. Η συσκέψη θα γίνει στις εγκαταστάσεις της ΔΕΗ, Λινοπεραμάτων της 8 πειχίρης, οι Νομάρχες, οι Δημάρχοι, Κοινοτάρχες, οι μαζικοί φορείς καθώς επίσης και οι εκπρόσωποι του Τύπου.

## ΟΙ ΦΟΙΤΗΤΕΣ ΚΑΙ ΑΥΡΙΟ ΣΕ ΝΕΑ ΚΙΝΗΤΟΠΟΙΗΣΗ

### Τά αιτήματα που προβάλλουν

Με συγκέντρωση στα Λινοπεράματα και πορεία προς τη Νομαρχία Ηρακλείου, σπουδαστών και φοιτητών κλημάσκονται αύριο στις 11 το πρωί οι κινητοποητές των σπουδαστικών και φοιτητικών συλλόγων του ΤΕΙ και του Π.Κ. για τη διεκδίκηση λύσεων σε μια σειρά προβλήματα που τους αφορούν. Μέχρι στιγμής έχει πάρει απόφαση για να συμμετέχει στην πορεία η γενική συνέλευση του σπουδαστικού συλλόγου της Σχολής Τεχνολογών Εφαρμογών ΣΤΕΦ καθώς και η Ιατρική Σχολή. Χθες βράδυ συνεδρίασαν και όλα Δ.Σ. σχολών των δυο ιδρυμάτων ενώ σήμερα ολοκληρώνονται οι διαδικασίες για να παρθεί η απόφαση.

**Η ΑΠΟΦΑΣΗ ΤΗΣ ΣΤΕΦ**

Την πρωτοβουλία για την αυριανή κινητοποίηση πήρε η Γ.Σ. της ΣΤΕΦ. Σύμφωνα με την απόφαση:

- Θα δοθεί συνέντευξη τό σε στις Αθηναϊκές, και τοπικές εφημερίδες, όσο και στο ραδιόφωνο, όπου θα αναλύονται τα προβλήματα και οι λύσεις που προτείνονται.
- Θα τεθούν τα ζητήματα στα συμβούλια των τμημάτων.

Συνέχεια στην σελίδα 5

## ΑΛΗΘΙΝΕΣ ΑΦΟΡΜΕΣ

### Τά πρόσωπα της 'Ιστορίας

Από σήμερα, λοιπόν, εκατό δέκα (110) (αριθμητικά και αλφαριθμητικά) στα Ταξί. Που πάει να πει, ένα καταστήριο και ένα δεκάριο από το δεύτερο καταστήριο. Και που σημαίνει, πως για να πας και νόρμεις με ταξί, πρέπει να χαλάσεις τρία εκατοστάρια, για να σου μείνουν στην τσέπη κάποια άχρηστα φιλά, με τις προσαυραφίες σοφών και ηρώων, τυπωμένες στις όψεις τους. Είναι η μόνη τους αξία.

Τι ξεπερνάει ο Περικλής, ο Δημόκριτος, ο Αριστοτέλης, ο Καραΐσκάκης κι ο Κανάρης, όλοι μαζί, να μην αξίζουν το ένα τρίτο της διαδρομής ενός Ταξί, μέσα στην πόλη.

Αν τύπουν τις φράσεις τους, ταυλάχουν, αυτοί που κυβερνούν, δεν άχθουν το φαινόμενο του «διολυσθαιόντος» ξεπεσμού, προσωπικότητων που σε τίποτα δε φταίνει. Και στο κάτω-κάτω, η ιστορία τους δεν θαμναινε στο σιφόνι του πληθωρισμού. Μια ασπρίνη, ισοδυναμεί με ένα Καραΐσκάκι, και με τον Κανάρη τον ημιουλωτήρη.

Αν τόξεραν εκείνον τον καιρό, ο αθωρόστος γιός της Καλογιάς, ή ο πυρφόρος Φαριανός, πως θα γίνονταν φραγκοδί-

## ΑΣΚΗΣΗ

### ΕΠΙ ΧΑΡΤΟΥ ΣΤΗ ΝΟΜΑΡΧΙΑ

Ευρεία άσκηση επί χάρτου με την συμμετοχή των προέστημένων των Πολιτικών και Στρατιωτικών υπηρεσιών του Νομού διεξάγεται από χθες στη Νομαρχία Ηρακλείου.

Η άσκηση με την επωνυμία «ΑΛΕΞΑΝΔΡΟΣ» αφορά την οργάνωση των υπηρεσιών του Νομού σε περίπτωση έκτακτης ανάγκης και διοργανώνεται από την Π.Σ.Ε.Α.

## ΕΥΓΕΝΕΙΣ ΔΑΡΕΙΣ

— Η κ. Βιργίνια Χατζηδόκη κατέθεσε στα γραφεία μας δρχ. 5.000 στη μνήμη Ευαγγέλου Μουρτζή και αντί στεράνου, για το Σπίτι Αγίας ενορίας Αγ. Μηνά.

— Η κ. Αργυρή Γ. Παπαδάκη κατέθεσε στα γραφεία μας δρχ. 5.000 στη μνήμη του συζύγου της Γεωργίου με τη συμπλήρωση 9 μηνών από του θανάτου του υπέρ της Εταιρείας Προστασίας Ανηλίκων.

— Η κ. Μ.Α. κατέθεσε στα γραφεία μας δρχ. 20.000 όπως διατεθούν: 1) δρχ. 10.000 για το Κέντρο Βρεφών Η ΜΗΤΕΡΑ. 2) δρχ. 10.000 για το Κέντρο Ειδικών Παιδιών ο Άγιος Σπυρίδων.

— Η Οικον. Αλίκη Τσικριτάκη κατέθεσε στα γραφεία μας δρχ. 2.000 στη μνήμη Άνας Κουζοράκη υπέρ του φ.Τ. ενορίας Παυλίας Σταυροπόρων.

## Μπορείτε να τό πιστέψετε ;

**Τό Νέο Ενισχυμένο Apple IIe**  
Επεξεργαστής 65002  
Κεντρική μνήμη 128 ΚΒ  
12" Οθόνη 1920 χαρακτήρων  
Σύστημα Δισκέτας (Floppy Disk)  
8 θέσεις επεκτάσεων (Slots)  
Ενοσωματωμένη γλώσσα Basic  
Πολυτέλες Ελληνικό Βιβλίο Ιδιοκτητή  
Ελληνικό βιβλίο γλώσσας Basic  
Τρία Προγράμματα

**Δυνατότητες Επέκτασης**  
Σύνδεση με Εκτυπωτικά, Mouse, Γραφομηχανές, Plotters, Εργαστηριακά @ Μουσικά όργανα. Με Μικροαντα. Hard Disk 5,10,21,45,126 ΜΒ. Local Area Network.

**Προγράμματα**  
Η γνωστή βιβλιοθήκη, με χιλιάδες ζένα @ δεκάδες ελληνικά προγράμματα, για κάθε χρήση.

Πολύ σύντομα  
Επέκταση μνήμης σε 1024 ΚΒ.  
Σύνδεση με νέου τύπου Floppy Disk 3,5" χωρητικ. 800 ΚΒ.

Στην καταπληκτική τιμή των **167.000 δρχ. \***  
με Εγγύηση Δώδεκα μηνών και την γνωστή αξιοπιστία και ποιότητα της **Apple Computer.**  
από την: **INFOKRETA ΕΜΠΟΡΙΚΗ ΕΠΕ**  
Τσακίρη 11 - Ηράκλειο  
Τηλ. 283251 -

**Venus**

Δύο γενιές μετρήσανε το χρόνο με **Venus**

Τώρα σε φανταστικά μοντέλλα με τη σφραγίδα της Ελβετικής τεχνολογίας, είναι το ρολόι του Αύριου...

**Venus**

Ενα κόσμημα που μετράει το χρόνο Ρολόι για όλη σας τη ζωή

Θα το βρήτε στα καλά καταστήματα της πόλης μας

Γενική Αντιπροσώπηση  
**Venus Ε.Π.Ε. \* Α. ΜΠΟΛΩΤΑΣ & ΥΙΟΣ**  
\* ΠΑΝΕΠΙΣΤΗΜΙΟΥ 61 \* ΑΘΗΝΑ \*

## ΙΔΕΕΣ ΓΙΑ ΔΩΡΑ

**Δώρα χριστιανικά.**  
**Δώρα παιδικά.**  
Βιβλία που μείνουν στη βιβλιοθήκη σας για σας και τα παιδιά σας.  
Εικόνες της θαυμάσιας Κρητικής Βυζαντινής Τέχνης. Μετάλλια σε ασήμι και χαλκό.

Είναι η απάντηση του Δήμου μας στο επικαιρο ερώτημα «Τι δώρο να προσφέρω γέφυρα» για τις γιορτές που μας έρχονται. Ο πिकास που ακολουθεί θα σας βοηθήσει να διαλέξετε το δώρο σας.

**ΗΜΕΡΟΛΟΓΙΟ ΤΟΥ 1986** με έγχρωμες φωτογραφίες Βυζαντινών εικόνων της Κρητικής Σχολής, δρχ. 600.

**ΝΤΟΣΣΙΕ** με 16 Βυζαντινές φορητές εικόνες της Κρητικής Σχολής, μεγάλο σχήματος, δρχ. 800.

**Μεταφράσεις** του Τουρκικού Ιστορικού Αρχείου Ηρακλείου από το Νίκο Σταυρινίδη, τόμος Δ' (σελίδες 410) δρχ. 1.250, Τόμος Ε' (σελίδες 272) δρχ. 1.000.

**Ατάκμα** με φωτογραφίες από το παλιό Ηράκλειο του 19ου αιώνα, Έκδοση του Δήμου και της Ιταλικής Αρχαιολογικής Σχολής σε τρεις γλώσσες, σελίδες 174, Δρχ. 1.200.

**Είθεση** διαπιστώσεως υιοποίησης στην Κρήτη συνταχθείσα από τους Ι. Καλιτσάκη, Νίκο Καζαντζάκη, Ι. Κακριδί, και Κ. Κεϊτουλάκη, σελίδες 110, δρχ. 250.

**Ευστρατιώτη Καλονεριδί «Κρητική Μουσική»** Νο 1, δρχ. 700.

**«Ο Νίκος Καζαντζάκης** και το αντικείμενο της αναζήτησής του», μελέτη της βραβευμένης με το βραβείο Καζαντζάκη κ. Ελευθερίας Οικονομίδης, σελ. 172, δρχ. 500.

**Στεφάνου Σουβουδιδη «Μελετήματα»**, σελίδες 524, δρχ. 800.

**Το περιοδικό της Βικελαίας** Βιβλιοθήκης «ΠΑΛΙΜΨΗ-ΣΤΟΝ», σελίδες 174, το τεύχος δρχ. 400.

**Το μετάλλιο** του Οδυσσέα Ελύτη, έργο του Γλύπτη Γιάννη Παππά, Ασημένιο δρχ. 8.000, Χαλκίνο δρχ. 2.000.

Τα βιβλία πωλούνται στα μεγάλα Βιβλιοπωλεία του Ηρακλείου και στο Δήμο. Τα μετάλλια μόνο στο Δήμο.

## ΑΝΑΚΟΙΝΩΣΗ ΤΟ ΕΣΤΙΑΤΟΡΙΟ ΚΥΡΙΑΚΟΣ

Α. Δημοκρατίας αρ. 45  
Ανακοινώνει στην αξιότιμη πελατεία του ότι θα παραμείνει κλειστό κάθε Τετάρτη.

## ΜΑΡΜΑΡΑ ΚΑΡΝΕΖΕΪΤΑΚΑ - ΙΩΑΝΝΙΝΩΝ - ΚΑΒΑΛΑΣ

Πλούσια παρακαταθήκη. Μεγάλη ποικιλία χρωμάτων. — Τιμές χαμηλές.  
Α. Ικάρου 92, Αλικαρνασός.  
**ΒΑΣΙΛΑΚΗΣ**

**BEKKA**  
Αθηναϊκά  
Νέο τηλέφωνο  
251.628

# Λοιωνισιά

**ΕΚΛΕΚΤΟΙ ΓΑΜΟΙ**

**Μανώλης Μανδαλενάκης**  
Μαρία Παπαδάκη

ετέλεσαν τους γάμους τους στον ιερό Μητροπολιτικό ναό του Αγίου Μηνά, παρουσία πλήθους εκλεκτών προσκεκλημένων.

Κομπάρους ήταν ο κ. Εμμ. Ανογιωσιτάκης.

Το βράδυ έγινε τρικούβερτο γλέντι σε κέντρο Κρητικής μουσικής.

Στο ταιριαστό ζευγάρι ευχόμεστε κάθε ευτυχία.

**ΕΥΧΑΡΙΣΤΗΡΙΟ**

Ο Σύλλογος Μητέρων Αναπήρων και Ανιψιών Ν. Ηρακλείου, ευχαριστεί θερμά την κ. Αντιβία Ι. Κοιλιαράκη, για την δωρεά της εκ 5.000 δρχ. για τη μη μη του ανδρός της Ιωάννου.

**ΕΥΧΑΡΙΣΤΗΡΙΟ**

Το Εκκλησιαστικό Συμβούλιο ενόρσις Αγίου Μύρωνος, ευχαριστεί θερμά: 1) την Οικογ. Εμμ. Καλοχριστιανάκη για την εκ 5.000 δρχ. δωρεάν των εις μνήμην Κων. Βορέδου. 2) την Οικογ. Εμμ. Βερβεράκη για την εκ 5.000 δρχ. δωρεάν των εις μνήμην Κων. Βορέδου.

**ΕΥΧΑΡΙΣΤΗΡΙΟ**

Όλοι σπου με οποιοδήποτε τρόπο συμμετείχαν το πένθος μας για τον θάνατο του αγαπημένου μας σιζύγου, πατέρα και παππού

**Γεωργίου Α. Σωπασή** καθώς και τους παρακολούθησαν την κηδεία του αγαπού στούς θεούς.

Ή ιδιαίτερα ευχαριστούμε τον Αρχμ. Μεθόδιο Γερογιαννάκη για την ολόβερμη συμπαράστασή του, το Εκκλησιαστικό Συμβούλιο Αγ. Τριάδος και τον Σύλλογο υπαλλήλων Εθνικής Τράπεζας.

Οι ευχαριστούμες  
Η οικογένειά του

# ΜΕΛ. ΓΑΜΟΙ

Γνωστοποιείται σύμφωνα με το άρθρο 1369 του Αστικού Κώδικα ότι:

Ο Ιωάννης Νεραντζούλης του Νικολάου και της Δέσποινας το γένος Κοκκίνη που γεννήθηκε στον Άγιο Νικόλαο και κατοικεί στον Άγιο Νικόλαο και η **Δέσποινα Μακράκη** του Δημητρίου και της Στυλιανής το γένος Πλακιά τάχη που γεννήθηκε στον Άγιο Νικόλαο, και κατοικεί στο Ηράκλειο, πρόκειται να παντρευτούν και ο γάμος θα γίνει στις Γούβες Πεδιάδος.

Ο Προαυλάκης Αντώνιος του Δημητρίου και της Ελένης το γένος Κατσούλη που γεννήθηκε στο Ασκήριον Χανίων και κατοικεί στο Ηράκλειο και η **Τατιά Πελαγία** του Θεοδοσίου και της Γεωργίας το γένος Ανετάκη που γεννήθηκε και κατοικεί στο Ηράκλειο πρόκειται να παντρευτούν και ο γάμος θα γίνει στο Ηράκλειο.

**ΜΙΝΩΙΚΕΣ ΓΡΑΜΜΕΣ Α.Ν.Ε. ΕΙΓ-ΟΙΓ ΚΝΟΣΟΣ ή ΦΑΙΣΤΟΣ**

Καθημερινά 6,30 μ.μ. ΗΡΑΚΛΕΙΟ - ΠΕΙΡΑΙΑ - ΗΡΑΚΛΕΙΟ

**ΕΙΓ-ΟΙΓ ΑΡΙΑΔΗΝ**

Τρίτη, Πέμπτη, Σάββατο ώρα 6,30 μ.μ. Χανιά - Πειραιά. Δευτέρα, Τετάρτη, Παρασκευή ώρα 6,30 μ.μ. Πειραιά - Χανιά.

**ΕΙΓ-ΟΙΓ ΕΛ ΓΚΡΕΚΟ**

Έναρξη δρομολογίων 13-1-86, Πάτρα - Ηγουμενίτσα - Αγκώνα (Ιταλίας)

Τηλ.: Κεντρ. Πρακτορείου 229-602

# ΚΙΝΗΜΑΤΟΓΡΑΦΟΙ

**Κινηματογράφος «ΚΡΟΝΟΣ»**  
Μάτα Χάρι  
ΑΠΟΛΛΩΝ

Η νύχτα του τρόμου  
**ΑΣΤΟΡΙΑ**  
Σούπερ Λίκεο  
**ΝΕΟΣ ΑΠΟΛΛΩΝ**  
Μπραζιλ  
ΟΡΦΕΑΣ  
Η πρώτη ηδονή  
**ΟΛΥΜΠΙΑ**  
Καράτε Κιντ

# ΦΑΡΜΑΚΕΙΑ

Ανοικτά όλο το 24ωρο  
Σαββατοιακή Έλλα οδ. Γερμανίας

Ανοικτά από 08.00—24.00  
Αποστολάκη Μ. οδ. Έβρου  
Ανοικτά από 08.00—22.00  
Παπαδοπούλου Χαρ. οδ. Γράμμου  
Ανοικτά από 08.00—20.30  
Χανιωτάκης Σωκρ. Α. Κάλω-καρινού

Σ.Φ. Χατζάκη — Παπαδουλάκη οδ. 1821

Διημερεύουσες και διανυκτερεύουσες κλινικές ΙΚΑ.

Θερ. ΙΚΑ Παθ'κά  
Γαλιάνος Χειρ'κά  
Βενιζέλιου Ορθ'κά  
Φερ. ΙΚΑ Κυρ'κά  
Αγ. Γεωργίου Ουρ'κά  
Αγ. Χαράλαμπος (Νευρ)κά  
Μαρκάκη Οφθ'κά

# ΠΡΑΤΗΡΙΑ ΒΕΝΖΙΝΗΣ

Γ. Τρουλιός Α. 62 Μαρτύρων  
Κ. Βορέδης Α. Ικάρου  
Κ. Σώριος Α. Κνωσού

# ΒΟΥΚΑΝΙΖΑΤΕΡ

Μ. Χειμωνίτης Α. Ικάρου  
Γ. Κουτσουμάς Γιόφυρο

# ΓΕΩΡΓΙΟΣ ΧΑΡ. ΚΩΣΤΑΚΗΣ

Ειδικός Καρδιολόγος

Εγκοσταθμίες νομίμως εις Ηράκλειο, δέχεται επί της οδού 1866 και Κοσμιαν Ιατρείου του, κατά τις ώρες 11,30 — 1 και 5,30—8. Τηλ. Οικίας 232-633.

# ΜΑΝΟΣ Γ. ΨΑΡΟΥΔΑΚΗΣ

Μαιευτής χειρουργός — Γυναικολόγος

Εγκοσταθμίες μονίμως στο Ηράκλειο και δέχεται στο Ιατρείο του Κα τεγάκη 17 (Ντερεμιτζίδικα).

Τηλ. 225858, οικίας 282364.

Μαιευτήριο ΜΗΤΕΡΑ 234707—224560.

# ΓΙΩΡΓΟΣ ΒΡΟΥΧΟΣ

Ειδικός Καρδιολόγος  
Διδάκτωρ Παν/μιου Αθηνών

Δέχεται Τρίτη—Πέμπτη 8—9,30 π.μ. Σάββατο 9—12 μ. και καθημερινά 5,30—8 μ.μ.

Ιατρείο Κ. Λουκάρεως 12 (κοντά στον Αγ. Μηνά) τηλ. 288909.

Οικία Αναπόλεως 40 (όπισθεν Ολυμπιακής) τηλ. 289842.

# ΝΙΚΟΛΑΟΣ Α. ΒΑΣΙΛΑΚΗΣ

ΜΑΙΕΥΤΗΡ—ΧΕΙΡΟΥΡΓΟΣ  
ΓΥΝΑΙΚΟΛΟΓΟΣ

Διδάκτωρ Πανεπιστημίου Αθηνών

Δέχεται καθημερινός εις το Ιδιωτικόν Μαιευτήριον Ηρακλείου από 8—10 π.μ. και 5—8 μ.μ. εκτός του απογεύματος του Σαββάτου. Τηλ. Ιατρείου 280-582. Οικίας 242513. Κλίμα της 284620 — 248345

# «ΚΡΟΝΟΣ»

Όρα ενόρσεις 4 μ.μ. — Τηλ. 227183

Μια συγκλονιστική ερωτική περιπέτεια κατασκοπείας

**ΜΑΤΑ ΧΑΡΙ**

Α' ΠΡΟΒΟΛΗ — Με την Σίλβια Κριστέλ

# «ΑΣΤΟΡΙΑ»

**ΣΟΥΠΕΡ ΛΥΚΕΙΟ**  
Βάσια Παναγοπούλου

# «ΝΕΟΣ ΑΠΟΛΛΩΝ»

Τηλ. 283205  
**ΜΠΡΑΖΙΛ**  
Α' ΠΡΟΒΟΛΗ — Ρόμπερτ Ντενιέρο

# «ΟΡΦΕΑΣ»

Έναρξη ώρα 4 μ.μ.  
**Η ΠΡΩΤΗ ΗΛΟΝΗ**  
Έγχρωμο — Αυστηρώς Ακατάλληλο.

# «ΑΠΟΛΛΩΝ»

Μια σούπερ θρίλερ και ανατριχιαστική σε αγωνία και ανασταύρημα ταινία

**Η ΝΥΧΤΑ ΤΟΥ ΤΡΟΜΟΥ**

# «ΟΛΥΜΠΙΑ»

ΚΑΡΑΤΕ ΚΙΝΤ  
Ραλφ Μάκκιο, Μάρτιν Κόβε

# Το Χωστόνικό

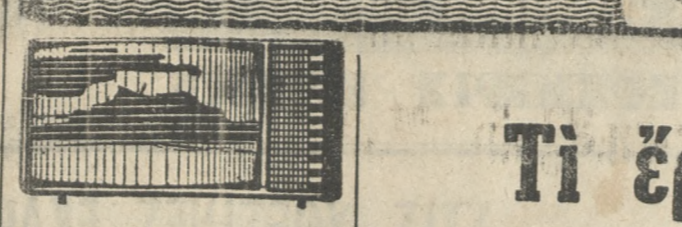

Τρίτη 10 Δεκεμβρίου 1985  
ΕΡΤ 1

10.30 Α με μια μπλομ  
11.00 Εκπαιδευτική  
4.05 Α με μια μπλομ  
4.35 Κινούμενα σχέδια  
5.00 Εκπαιδευτική  
6.30 Ειδήσεις  
6.50 Κόκκινοι γίγαντες — Άσπροι νάνοι  
7.20 Μουσική και... μουσικοί  
7.35 Η ΕΡΤ σε όλη την Ελλάδα  
8.05 Το όπλο του θανάτου  
9.00 Ειδήσεις  
9.45 Εδώ και σήμερα  
10.20 Πατρίδα  
12.00 Ειδήσεις  
00.10 Πατρίδα

ΕΡΤ 2

5.00 Παίδιο πρόγραμμα  
5.30 Χοντρός - Λιγός  
6.30 Είκοσι και πρόσωπα της Κύπρου  
7.00 Οι ημέρες που άλλαξαν τον κόσμο  
7.50 Στην άκρη της γης  
9.30 Ειδήσεις  
10.15 Κινητό αφιέρωμα  
12.00 Ειδήσεις

# ΡΑΔΙΟΦΩΝΟ

05.25 — Ρ/Σ ΗΡΑΚΛΕΙΟΥ  
Τρίτη 10-12-85

07.15 Δίκτυο  
07.15 Μία καλή μέρα είν' αυτή  
07.50 Δίκτυο  
08.15 Ειδήσεις  
08.30 Ίσως σας ενδιαφέρουν  
09.00 Δίκτυο  
10.05 Ραδιοχρονολόγιο  
10.20 Δίκτυο  
11.05 Αιφρώδες και μαντιναδό-λόγοι της Κρήτης  
11.45 Δίκτυο  
12.05 Τα δικά μας τραγούδια  
12.30 Κρητικές αθλοές  
13.00 Ειδήσεις  
13.05 Κρητικό μεσημέρι  
13.30 Ίσως σας ενδιαφέρουν  
14.00 Δίκτυο  
15.10 Στον παλμό της νεολαίας  
16.00 Δίκτυο  
17.45 Απογεμ. περισκόπιο  
18.00 Προσηγορίες  
18.30 Η ώρα του αγρότη  
18.50 Ειδήσεις... εμείς... και το ραδιόφωνο

19.30 Δίκτυο  
20.00 Σκοπός της νύχτας  
20.30 Κρητικά διηγήματα  
21.00 Δίκτυο  
21.30 Ειδήσεις  
21.45 Δίκτυο

# ΑΝΑΚΟΙΝΩΣΗ ΤΑ ΚΟΜΜΩΤΗΡΙΑ «ΖΩΗ»

Κονίτσης 32, ΠΟΡΟΣ, και Λεωφ. Κνωσού (Διασταύρωση Φορτέτσας)

Νέες γραμμές της Κουπ για ΦΕΙΝΟΠΩΡΟ - ΧΕΙΜΩΝΑ 85—86.

POLLERS MOLLΙ ο επαναστατικός τρόπος φορμαρισματος (ΠΕΡΜΑΝΑΝΤ) των μαλλιών με την DULCIA και POLLERS MOLLΙ, Μπικουτή.

Νέες διαστάσεις σε χρώμα με αντανάγεις — ΜΕΣ - Μπαλεγιάζ COLLECTION PARIS - PARIS.

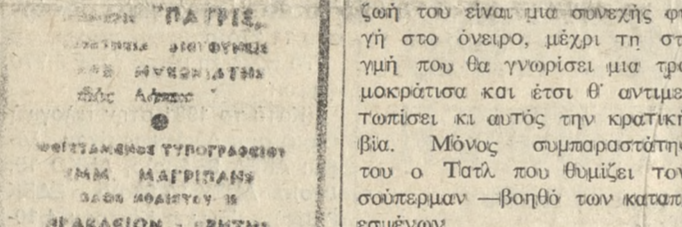

# SHARP AIR CONDITIONERS

ΕΜΜ. ΔΗΜΟΣΘ. ΤΣΑΜΠΟΥΡΑΚΗΣ

Βύρωνος 1 (Πλ. Αγ. Δημητρίου) ΗΡΑΚΛΕΙΟ

Τηλ. 287010

# Ταξιδεύετε άνετα & φθηνά

ΑΕΡΟΠΟΡΙΚΟΣ	ΑΠΛΟ ΕΠΙΦΗΣ	ΑΕΡΟΠΟΡΙΚΟΣ	ΑΠΛΟ ΕΠΙΦΗΣ
ΛΟΝΔΙΝΟ	18000 32000	ΝΕΑ ΥΟΡΚΗ	36200 57000
ΠΑΡΙΣ	19100 28000	ΑΤΛΑΝΤΑ	51000 79700
ΑΜΣΤΕΡΝΑΜ	15250 28500	ΣΙΚΑΓΟ	46000 61000
ΒΡΥΞΕΛΛΕΣ	15250 28500	ΝΤΑΛΑΣ	54150 86900
ΚΟΠΕΓΧΑΓΗ	21000 26500	ΧΙΟΥΣΤΟΝ	51600 81250
ΣΤΟΧΟΛΜΗ	24000 33000	ΚΑΝΣΑΣ ΣΙΤΥ	56900 85700
ΟΣΛΟ	33000 49000	ΛΟΣ ΑΝΤΖΕΛΕΣ	59400 77300
ΕΛΣΙΝΚΙ	25300 37000	ΜΑΙΑΜΙ	52600 80800
ΓΚΟΤΕΜΠΟΥΡΓΚ	22000 31000	ΝΕΑ ΟΡΛΕΑΝΗ	53700 83700
ΑΜΒΟΥΡΓΟ	22500 35000	ΦΙΛΑΔΕΛΦΕΙΑ	47600 71150
ΑΝΝΟΒΕΡΟ	21500 39300	ΠΙΤΣΜΠΟΥΡΓΚ	49150 72800
ΒΕΡΟΛΙΝΟ	15000 28000	Σ. ΛΟΥΪΣ	55270 81700
ΦΡΑΚΦΟΥΡΤΗ	14500 26000	Σ. ΦΡΑΝΤΖΙΣΚΟ	66150 86100
ΣΤΟΥΤΓΑΡΔΗ	18500 29500	ΣΗΑΤΛ	54600 86100
ΜΟΝΑΧΟ	16700 27000	ΟΥΑΣΙΝΓΤΟΝ	48140 71450
ΚΟΛΩΝΙΑ	19500 35800	ΝΤΗΤΡΟΪΤ	33800 59000
ΒΙΕΝΝΗ	12000 22000	Ν. ΖΗΛΑΝΔΙΑ	91000 —
ΖΥΡΙΧΗ	13700 25000	ΑΥΣΤΡΑΛΙΑ	71200 125000
ΡΩΜΗ	12500 25450	ΜΠΟΥΕΝΟΣ	68000 122000
ΜΙΛΑΝΟ	14250 25000	ΡΙΟ	69000 129000
ΜΑΔΡΙΤΗ	18000 28000	ΣΑΝ ΠΑΥΛΟ	72000 139000
ΛΑΡΝΑΚΑ	14000 21000	ΤΟΚΥΟ	47000 91000

# CONSOLAS TRAVEL

ΑΘΗΝΑ ΑΙΟΛΟΥ 100 ΟΜΟΝΟΙΑ ΤΗΛ 3219228  
ΗΡΑΚΛΕΙΟ ΠΛ. ΔΑΣΚΑΛΟΓΙΑΝΝΗ ΤΗΛ 288847  
ΛΟΝΔΙΝΟ 29-31 EUSTON RD TEL 01-8332626

# Εικόνα του Κινηματογράφου

**Κινηματογράφος**

**Τι έργο θα διαλέξετε**

«ΣΟΥΠΕΡ ΛΥΚΕΙΟ» Κομωδία έγχρωμη ελληνικής παραγωγής

«Η ΠΡΩΤΗ ΗΛΟΝΗ» Τολμηρή έγχρωμη γαλλικής παραγωγής

«ΚΑΡΑΤΕ ΚΙΝΤ» Περιπέτεια έγχρωμη διεθνούς παραγωγής

«ΜΑΤΑ ΧΑΡΙ» Περιπέτεια έγχρωμη αμερικ. παραγωγής

«ΜΠΡΑΖΙΛ» Περιπέτεια έγχρωμη αγγλοαμερικ. παραγωγής

«ΑΣΤΟΡΙΑ» Βάσια Παναγοπούλου (ΑΣΤΟΡΙΑ)

«ΟΡΦΕΑΣ» Ένα έργο για παράθεσμο, φρόνιμο να κάνει συνήθειες πλάκας στους καθηγητές. Φιλία με θέμα τα Σχολεία και τις καταξίες των μαθητών, με πρωταγωνιστές τους Παύλο Ευαγγελάτο, Κώστα Μακρέδο,

«ΝΥΧΤΑ ΤΟΥ ΤΡΟΜΟΥ» Θρίλερ έγχρωμο αμερικ. παραγωγής

«ΟΛΥΜΠΙΑ» Καράτε Κιντ

«ΑΠΟΛΛΩΝ» Μια σούπερ θρίλερ και ανατριχιαστική σε αγωνία και ανασταύρημα ταινία, η οποία απευθύνεται στους φίλους του είδους και μόνο σ' αυτούς (ΟΡΦΕΥΣ)

«ΕΥΧΑΡΙΣΤΗΡΙΟ» Το Διοικητικό Συμβούλιο του Φιλανθρωπικού Συλλόγου Μέρμινα δια τον πλησίον «ΑΓΙΟΣ ΙΩΑΝΝΗΣ Ο ΕΛΕΗΜΕΝΟΣ» ευχαριστεί τους κτήτορες:

- 1) κ. Τερζάκη Μαίρη δια την εκ 1000 δρχ. δωρεά της υπέρ των σκοπών του Συλλόγου.
- 2) κ. Χαλιδώνη Έβλη δια την εκ 1000 δρχ. δωρεά της υπέρ των σκοπών του Συλλόγου.
- 3) κ. Μυκονιάτη Αλέκο δια την εκ 3000 δρχ. δωρεά του εις μνήμην Άννας Θεωμάττου.
- 4) ΚΑΖΑ Τσιντάρη Α.Ε. δια την εκ 2000 δρχ. δωρεά της εις μνήμην Στέφανου Παπαστεφανίδη.
- 5) κ. Κούλα Δρακάκη δια την εκ 2000 δρχ. δωρεά της εις μνήμην το υιού της Γεωργίου.
- 6) Συμμετέτες του Φέφου Παπαστεφανίδη δια την εκ 10.000 δρχ. δωρεά τους εις μνήμην του.
- 7) κ. Αθηνά Νεραντζούλη δια την εκ 1000 δρχ. δωρεά της υπέρ των σκοπών του Συλλόγου.
- 8) κ. Κουλιαντάκη δια την εκ 1000 δρχ. δωρεά της υπέρ των σκοπών του Συλλόγου.
- 9) Δίδα Χειρακάκη Σοφία δια την εκ 2000 δρχ. δωρεά της υπέρ των σκοπών του Συλλόγου.
- 10) κ. Σουγιά Δημ. δια την εκ 5000 δρχ. δωρεά του υπέρ των σκοπών του Συλλόγου.
- 11) κ. Γεώργιο Κουσανάκη δια την εκ 3000 δρχ. δωρεά του εις μνήμην των γονέων του Ηρακλή και Μαργαρίτας.
- 12) Ουσκ. Κων/νου Κιούλαλη δια την εκ 3000 δρχ. δωρεά τους εις μνήμην της μητέρας των Αστασίου.
- 13) Προσώπων της Εθνικής Τράπεζας Πλ. Κορνάρου δια την εκ 6000 δρχ. δωρεά τους
- 14) κ. Στέφανου Παπαστεφανίδη δια την εκ 1000 δρχ. δωρεά της εις μνήμην της μητέρας της Ελισάβετ.
- 15) κ. Σενκιάκη Μάρκο δια την εκ 3000 δρχ. δωρεά του εις μνήμην των γονέων του και αιτηγμένων.
- 16) κ. Δασκαλάκη Ρένα δια την εκ 500 δρχ. δωρεά της δια οικονομική ενίσχυση του Συλλόγου.
- 17) κ. Ταμπάκη Ελευθέριο δια την εκ 1000 δρχ. δωρεά του δια οικονομική ενίσχυση του Συλλόγου.
- 18) κ. Παπαδοπούλη Μαρία του Μύρωνος δια την εκ 1500 δρχ. δωρεά της εις μνήμην του συζύγου της Μύρωνος.
- 19) κ. Αγγελική Ανδρέα δια την εκ 1300 δρχ. δωρεά της δια οικονομική ενίσχυση Συλλόγου.
- 20) κ. Ηλιαδάκη Ευαγγελία δια την εκ 1000 δρχ. δωρεά της εις μνήμην Ευαγγελάτου.
- 21) κ. Μεταξάκη Ελένη δια την εκ 3000 δρχ. δωρεά της εις μνήμην Μαρίας.
- 22) κ. Μανουρά Μανουσο δια την εκ 1000 δρχ. δωρεά του δια οικονομική ενίσχυση Συλλόγου.
- 23) κ. Προβιδάκη Μαίρη δια την εκ 1000 δρχ. δωρεά της δια οικονομική ενίσχυση Συλλόγου.
- 24) κ. Τρεγώνη Μαρία δια την εκ 5000 δρχ. δωρεά της υπέρ των σκοπών του Συλλόγου.
- 25) κ. Τζουπανικόλα Δέσποινα δια την εκ 500 δρχ. δωρεά της δια οικονομική ενίσχυση Συλλόγου.
- 26) κ. Σταθακόπουλου Αντιγόνη δια την εκ 1000 δρχ. δωρεά της εις μνήμην των νεκρών της.

# Video Club hollywood



Όταν θέλετε να προβάλετε ένα έργο στο VIDEO σας με σωστή απόδοση εικόνων τότε πρέπει να γίνεται με λάτρες μας.

Γιατί Όλα μας τα έργα είναι από πρωτότυπες κασέτες των εταιρειών διανομής.

Γιατί Προσφέρουμε το VIDEO σας από τυχόν επιπλοκές που μπορεί να προέξουν για κακήτα αμφιβολίες πρέρλησης.

Γιατί Είστε και οι δικόι σας δικαιούστε να απολαμβάνετε σωστή απόδοση εικόνων.

Είμε διαθέτουμε μόνο πρωτότυπες κασέτες. Γιατί θέλουμε να σας κάνουμε πελάτη μας.

ΚΑΡΓΙΩΤΗΣ ΚΑΡΑΚΩΝΣΤΑΝΤΑΚΗΣ Ο.Ε. Video club hollywood  
Α. ΑΚΑΔΗΜΙΑΣ 146 (στάση Κορώνη) τηλ. 285.401

# ΤΖΑΚΙΑ INGERBO

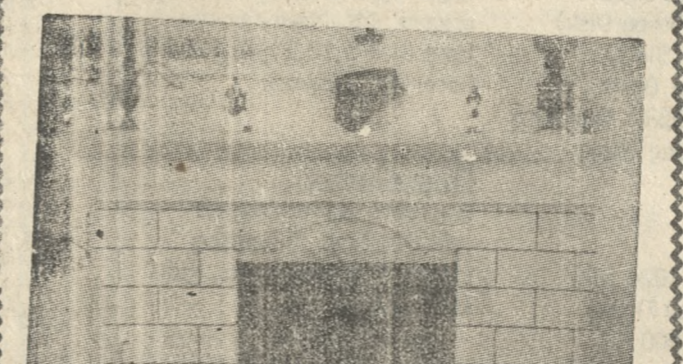

ΜΑΝΤΕΜΕΝΙΑ ΙΣΠΑΝΙΑΣ

Βάρος Εστίας 140 κιλών. Πάχος Εστίας 0,7 χιλιοστά. Με αερόθερμο, χώρο θερμότητας 200 τετραγωνικών μέτρων ή με καλοριφέρ μέχρι 8 σώματα

ΓΕΝΙΚΟΙ ΑΝΤΙΠΡΟΣΩΠΟΙ

**Α. ΑΛΕΞΑΚΗΣ ΚΑΙ ΥΙΟΙ Ο.Ε.**  
Στην Έκθεσή μας, Λεωφ. Ικάρου 29 ΝΕΑ ΑΛΙΚΑΡΝΑΣΣΟΣ  
Λειτουργεί τζάκι, με σώματα καλοριφέρ. Τηλ.: 224818 και 286311 — ΗΡΑΚΛΕΙΟ

# ΜΙΚΡΕΣ ΑΓΓΕΛΙΕΣ

## ΠΩΛΗΣΕΙΣ

**ΠΩΛΕΙΤΑΙ** DISCOTECHS κοντά στα Λιοντάρια (Πλ. Ελ. Βενιζέλου). Τηλ. 226692. (Π279) 1—10

**ΠΩΛΟΥΝΤΑΙ** 1) Μηχανήματα κοπής μαρμάρων δ.δ. 400 χιλ. 1 1100 χιλ. 2) Περιστροφικό όργανο ενός τόνου Πληροφ. Τηλ. 284236 9—12 π.μ. (Π244) 1—6

**ΠΩΛΕΙΤΑΙ** AUDI 80 L μον. 77 με πολλά αξεσουάρ τιμή 850.000 μετρητός Τηλ. 230439 (Π224) 1—10

**ΠΩΛΕΙΤΑΙ** εις περιοχή Μασταπιά Πελοποννήτου αρ. 32 οι αμερίσματα πολυτελείς κατασκευής 5 δωμάτων με 2 τουαλέτες εκτάσεως 110 τ.μ. Παρέχονται ευκολίες πληρωμής Πληροφ. Βασ. Σταυρουπόλη τηλ. 237085 ώρες 2—5 μ.μ. (Π282) 1—5

**ΠΩΛΕΙΤΑΙ** επιχειρήση ταβέρνας δίπλα στη νέα κλινική του ΙΚΑ Άλιμπερ 22. Πέλαγεια εξασφαλισμένη. Τηλ. 280579. (Π285) 1—6

**ΠΩΛΟΥΝΤΑΙ** δυο οικοπέδα αυτοτελή 310 τ.μ. και 400 τ.μ. (εντός ζώνης) περιοχή Χρυσόβαλάντου, Πληροφ. τηλ. 224 761 εργάσιμες ώρες και 233 317 2—5 και 8—10 μ.μ. (Π225) 1—10

**ΠΩΛΕΙΤΑΙ** ακίνητο 60 τ.μ. επί της οδού Κωλλωνιάδων 15 σε κεντρικό σημείο του Ηρακλείου. Πληρ. τηλ. 01-9323066 (Π28) 1—25

**ΠΩΛΕΙΤΑΙ** οικοπέδο έκτασης 821,70 τ.μ. στην περιοχή Μεσσαμπελές —Τοπ Άλτι, δίπλα στην Εθνική οδό. Πληροφ. κ. Γ. Βαθιανάκης, δικηγόρος τηλ. 281092. (Π305) 1—3

**ΠΩΛΟΥΝΤΑΙ** εις θέση Σταλίδας οικοπέδα περίπου 5000 τ.μ. και 1400 τ.μ. περίπου. Τηλ. 0897-61344 ώρες 5—7 μ.μ. (Π173) 1—20

**ΠΩΛΕΙΤΑΙ** φορτηγό Ι.Χ. με πρέλαιο MERCEDES 13)13 με εμπορική άδεια και με πτωκή κίνηση, σε καλή κατάσταση και σε χαμηλή τιμή. Πληροφ. τηλ. (081) 284208. (Π288) 1—10

**ΤΙΜΗ ΕΥΧΑΙΡΙΣ**

**ΠΩΛΕΙΤΑΙ** στη Γιόφυρο ποταμίδα αμπελι 1,5 στρέμματα και 2 αγροτεμάχια. Τηλ. 227265—227100 (Π4) 1—15

**ΠΩΛΕΙΤΑΙ** αμπελι με 2000 κλήματα στη θέση «Σταυροκίονη Καυρά» ποτιστικό, με πλήρη αρδευτικό δίκτυο, πρόσβαση στον Εθνικό δρόμο, σιδερένια έπραστανθρα και μικρό σπίτι. Τηλ. 250742 πρώηνες ώρες και 287824 σπονημ. ώρες κ. Δ. Φραγκιουδάκη. (Π31) 1—20

# ΑΛΛΕΣ ΑΓΓΕΛΙΕΣ ΣΤΙΣ ΣΕΛ. 4 ΚΑΙ 5

**ΠΩΛΕΙΤΑΙ** έτοιμη επιχειρήση πλαστικών ειδών με φόρμα 15 ετών στο κέντρο της πόλης, σε προστή τιμή. Πληρ. προί τηλ. 821204, απόγευμα 6—8 τηλ. 236113. (Π313) 1—3

**ΠΩΛΕΙΤΑΙ** γκαρσονιέρα 83 τ.μ. εις περιοχή Μιχαήλ Αρχαγγελάου Θέρσιος δρ. 1.800.000. Τηλ. 220652. (Π317) 1—15

**ΠΩΛΟΥΝΤΑΙ** αγροτεμάχια φυτεμένα μερούλα και κημυδά λιές από 120 έως 150 χιλ. το στρέμμα στη θέση Μασταπιά Μικράς Επισκοπής και Πατηρών. Τηλ. 0893-51310 ώρες 7—12 μ

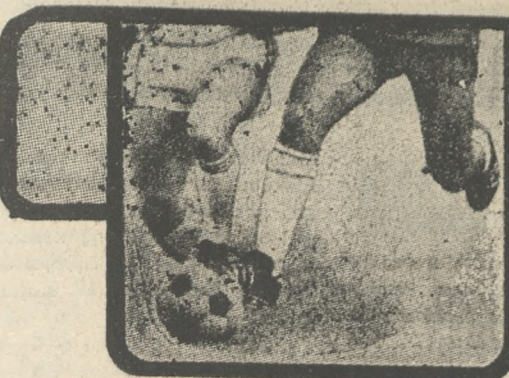

# ΑΘΛΗΤΙΚΗ ΠΑΤΡΙΣ

## Στόν αγώνα μεταξύ "Αρη και ΟΦΗ (2-0)

# ΟΛΑ ΗΤΑΝ ΜΕΤΡΙΑ

### Ο ΟΦΗ μακριά από τον καλό εαυτό του

ΟΛΑ ήταν μέτρια στον αγώνα Αρη — Ο.Φ.Η (2-0) που έγινε την Κυριακή στη Θεσσαλονίκη, στα πλαίσια του πρωταθλήματος Α' Εθνικής. Οι δύο ομάδες δεν μπόρεσαν να ξεφύγουν από την μετριότητα και κάθε άλλο παρά ικανοποίησαν του φιλάθλου που πήγαν στο γήπεδο Χαριλάου. Ο ΟΦΗ μακριά από τον καλό εαυτό του δεν εκμεταλλεύτηκε την αγωνιστική πτώση των αντιπάλων του για να πάρει ένα θετικό αποτέλεσμα.



Η δεσποινίς Ζαχαρένια Λαγκωνάκη κέρδισε το αυτοκίνητο που κλήρωσε ο Ηρόδοτος, αφού είναι κάτοχος του τυχερού λαχνού 3372. Η κλήρωση έγινε την Κυριακή μετά την λήξη του αγώνα με την Νεάπολη. Στο παραπάνω στιγμιότυπο ο Γενικός Γραμματέας του Ηρόδοτου κ. Σκουρέλλος δείχνει τον πίνακα με τον τυχερό αριθμό. Διακρίνονται ακόμη ο Πρόεδρος κ. Αρώνης και ο Σύμβουλος κ. Μπαξεβάνης.

### ΑΠΟ ΤΟ ΜΑΡΚΟ (0-2)

## Νέα ήττα του ΠΟΑ μέσα στο Ατσαλένιο

Η ΓΚΙΝΙΑ την οποία έχει ο ΠΟΑ τον τελευταίο καιρό τον κινήθηκε και την Κυριακή το απόγευμα στο Ατσαλένιο. Έτσι έχασε από το Μάρκο με 2-0 και βρέθηκε στις τελευταίες θέσεις του βαθμολογικού πίνακα.

ΚΑΙ η γκίνια αυτή του ΠΟΑ συνίσταται στο ότι δέχεται «τζίμπας» γκολ ενώ χάνει γκολ, από αυτά που λέμε στην ποδοσφαιρική διάλεκτο ότι «δε χάνονται με τίποτα».

ΠΑΝΤΩΣ στο προχθές παιχνίδι του Ο ΠΟΑ δεν έπαιξε το ποδόσφαιρο που επιτρέπουν οι δυνατότητες των παικτών του. Αυτό ίσως να οφείλεται —κατά ένα μεγάλο ποσό στο— και στο γεγονός ότι α

πουσίασαν αρκετοί βασικοί ποδοσφαιριστές όπως οι Καστριώτης, Σιάνης, Κούκιος και Χριστοφορίδης.

ΤΟ 0-1 για τους φιλοξενούμενους έγινε στο 31ο λεπτό με αυτογκόλ του Βαβουλά και το 0-2 στο 72' με σταμική προσπάθεια του Σκαβάρου.

ΑΠΟ ΤΟΝ ΠΟΑ κλασικές ευκαιρίες για γκολ έχασαν οι Μιχαηλίδης, Κούλιος, Βαβουλάς και Παπαδόκης.

ΣΦΥΡΙΞΕ ο κ. Αλεξιάδης. ΠΟΑ: Φωτιάκης, Α. Παπαδόκης, Βαβουλάς, Β. Παπαδόκης κ. (65' Καρδουλιάκης), Λαριτζής, Πελάρας, Κοκόνης, Κάλια, Μαστρογιάννης (10' Α. Νικολαΐδης), Μαθβαίο, Μισσής.

### ΠΩΣ ΞΕΚΙΝΗΣΑΝ ΟΙ ΑΝΤΙΠΑΛΟΙ

ΟΤΑΝ ο διαιτητής κ. Ιατρόπουλος σφύριξε την έναρξη το υμάς οι δύο ομάδες είχαν πάρει θέσεις στον αγωνιστικό χώρο με τις ακόλουθες συνθέσεις:

ΑΡΗΣ: Κατσιούνης Χατζηγιαννίδης, Μυστακίδης, Κούλης, Μιχαηλίδης, Τσίλιος, Σκούρας (85' Μπιτσιάκης) Βάβου, Α. Νικολαΐδης, Οικονομίδης (85' Μουρατίδης), Νικίτης.

ΟΦΗ: Χουσιδάς, Γκούλης, Βασιλείου, Τσιόνος, Αχιμομπίτης, Τσιμπος (75' Γιάννανης), Παρίσιος, Παπαβασιλείου, Σαμαράς, Νιόλιας, Βλαστός (66' Τσιριμώκος).

ΕΛΑΞΙΣΤΕ ήταν οι αξιόλογες φάσεις της συνάντησης και συγκεκριμένα:

25': Ο Σκούρας εκμεταλλεύτηκε έξοδο του Χουσιδά και έκανε το 1-0.

42': Δυνατό σουτ του Κούλη αποκρούστηκε από τον Χουσιδά.

65': Ο Βασιλείου σέντραρε και ο Τσιόνος πήρε τη μπάλλα αλλά έχασε τον έλεγχο της στο κεντρό, ενώ ήταν σε πλεονεκτική θέση.

73': Ο Άρης διπλασίασε (2-0) το τέρμα του, με τον Νικίτη, ύστερα από «τρίπλα» του Οικονομίου.

88': Ο Βασιλείου έσπασε μια επικίνδυνη κατάσταση για την ομάδα του αποκρούοντας τη μπάλλα με ασπίδα του Χατζηγιαννίδη.

ΑΠ' ΟΤΑΝ Άρης ξεχώρισαν Μιχαηλίδης και Αναγνώστου, ενώ πήγαν στον ΟΦΗ Νιόλιας και Τσιόνος.

ΜΕΤΡΙΑ η διαιτησία του κ. Ιατρόπουλου.

### Μας είπαν τήν γνώμη τους για τ'ά μάτς

ΛΙΜΠΡΕΧΤΣ (Αρης): «Είμαι πολύ ευχαριστημένος από το αποτέλεσμα και την απόδοσή του νικητών μου! Πέρασα από τον ΟΦΗ με 4-2».

ΓΚΕΡΑΝΤΣ (ΟΦΗ): «Καλό μάτς από δύο ισχυρούς αντιπάλους. Δεν πήγαμε καλά, γιατί δεν τρύβησαν τα αστού μας».

ΤΑΤΙΔΗΣ (Εργοτέλης): «Συγχαρητήρια στα παιδιά που παίζανε πειθαρχημένα και στο στά. Πιστεύω ότι με λίγη τύχη θα μπορούσαμε να είχαμε ένα γκολ ακόμα και να φεύγαμε νικητές. Η Καλλιθέα είναι καλή ομάδα, όχι όμως, σαν εμάς».

## ΠΗΡΕ ΙΣΟΠΑΛΙΑ (1-1) ΣΤΟ ΕΛ ΠΑΣΟ ΑΠΟ ΤΗΝ ΚΑΛΛΙΘΕΑ

# Ο Έργοτέλης προχωρεί άκαθεκτος για τήν κατάκτηση του τίτλου

## ΕΝΤΥΠΩΣΕΙΣ ΤΟΥ ΑΠΕΣΤΑΛΜΕΝΟΥ ΜΑΣ ΑΝΤΩΝΗ ΠΑΠΟΥΤΣΑΚΗ

ΠΑΙΖΟΝΤΑΣ παλληκαρία και με ένα εκπληκτικό Χαλκιάδακι κάτω από τα δοκάρια του, ο Εργοτέλης κέρδισε ένα πολύτιμο βαθμό (1-1) στη «μονομαχία» του ΕΛ - Πάσο από την Καλλιθέα. Οι κίτρινομαυροί πήραν ένα βαθμό - χρυσάφι από μια ομάδα που έφερε ισοπαλία (1-1) με την ΑΕΚ αλλά και είναι μια από τις διεκδικητριες του τίτλου. Μέσα σε μια ηλεκτρισμένη ατμόσφαιρα που δημιουργούσαν οι 2.500 περίπου φανατικοί οπαδοί της Καλλιθέας, το Ηρακλειώτικο συγκρότημα όχι μόνο κατάφερε να προηγηθεί με γκολ που πέτυχε στο 21' αλλά και να έχει την υπεροχή σ' όλο το α' ημίχρονο και τελικά όπως εξελίχθηκε το μάτς να φύγει με ψηλά το κεφάλι. Και αυτό γιατί οι παίκτες του κ. Τατιδής έπαιξαν απλά, πειθαρχημένα, δείχνοντας πολύ πείσμα και αγωνιστικότητα στις προσωπικές τους μονομαχίες. Με λίγα λόγια ήξεραν τι ζητούσαν στον αγωνιστικό χώρο.

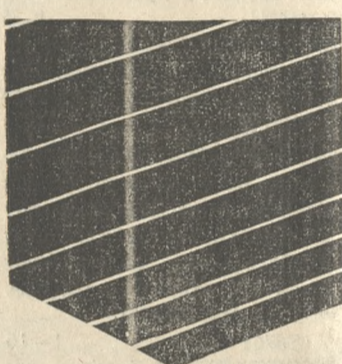

ΑΥΡΙΟ ΤΟ ΜΑΤΣ ΤΟΥ ΕΡΓΟΤΕΛΗ ΜΕ ΤΙΣ ΣΕΡΡΕΣ ΓΙΑ ΤΟ ΚΥΠΕΛΛΟ

ΑΥΡΙΟ στις 2,45 μ.μ. θα διεξαχθεί ο αγώνας Εργοτέλης — Πανσερράϊκού για το Κύπελλο Ελλάδος. Λεητομέριες για τ'ά μάτς αυτό θα γράψουμε στο αυριανό μας φύλλο.

## ΤΗΝ ΚΥΡΙΑΚΗ ΣΤΗΝ ΑΛΙΚΑΡΝΑΣΣΟ

# Ο Ηρόδοτος θαυμάσιος 4-2 υπέταξε εύκολα τήν Νεάπολη

ΣΕ βασιμίσια μέρα βρέθηκε ο Ηρόδοτος, την Κυριακή το απόγευμα στην Αλικαρνασσού και κέρδισε την Νεάπολη με 4-2. Μάλιστα αν η τύχη ήθελε τον Ηρόδοτο και ανορισμένοι παίκτες του πρόσχαν περισσότερο σε κρίσιμες φάσεις τότε ασφαλώς το σκορ θα ήταν μεγαλύτερο. Θα πρέπει, παρ'όλα αυτά, να πούμε ότι ο διαιτητής έκλεισε τα μάτια σε μια κλασική περίπτωση πέναλτι σε βάρος της Νεάπολης.

ΜΕΤΑ από αυτό το γκολ η απόδοση του Εργοτέλη ανέβηκε κατακόρυφα και έκλεισε στην περιοχή της Καλλιθέας δημιουργώντας μερικές αξιόλογες ευκαιρίες, χωρίς όμως αποτέλεσμα.

ΠΡΙΝ από το γκολ ο Συντράχκος στο 17' μετά από μαλλιό του Καραϊόκου μίηκε στην περιοχή σουτάρια δυνατά αλλά απέκρουσε σωτήρια ο εξελθών Άγγελος. Επίσης στο 5' πάλη από μαλλιό του Καραϊόκου μίηκε μέσα στην περιοχή ο Μολομαδάκης αλλά την τελευταία στιγμή...

ΣΕ βασιμίσια μέρα βρέθηκε ο Ηρόδοτος, την Κυριακή το απόγευμα στην Αλικαρνασσού και κέρδισε την Νεάπολη με 4-2. Μάλιστα αν η τύχη ήθελε τον Ηρόδοτο και ανορισμένοι παίκτες του πρόσχαν περισσότερο σε κρίσιμες φάσεις τότε ασφαλώς το σκορ θα ήταν μεγαλύτερο. Θα πρέπει, παρ'όλα αυτά, να πούμε ότι ο διαιτητής έκλεισε τα μάτια σε μια κλασική περίπτωση πέναλτι σε βάρος της Νεάπολης.

ΟΛΕΣ οι γραμμές του Ηρόδοτου κινήθηκαν σαστά. Η άμυνα, παρά τα δυο γκολ που πέτυχαν οι φιλοξενούμενοι, στάθηκε ικανοποιητικά. Το κέντρο ήταν ευέλικτο και «έδεσε» τις δυο άλλες γραμμές. Τέλος η επίθεση ήταν παραγωγική, όπως δείχνει και το σκορ.

ΠΑΡΑ την βαθμολογική της θέση, η Νεάπολη παρουσίασε έ να αλογηματοσμένο σύνολο, με παίκτες που κινήσαν τη μπάλλα σε όλο το γήπεδο και μάλιστα με τον ίδιο έντονο ρυθμό σε όλη τη διάρκεια του μάτς.

ΦΑΣΕΙΣ ΚΑΙ ΓΚΟΛ

ΟΙ κυριότερες φάσεις, που...

ΕΞΑΛΛΟΥ παρατήθηκαν οι προπονητές του ΕΓΟΗ κ. Μαργκουδάκης και του ΠΑΝΟΜ κ. Παζιάδης.

### Η ΒΑΘΜΟΛΟΓΙΑ ΤΗΣ Α' ΕΘΝΙΚΗΣ (Σε 12 αγώνες)

1. ΠΑΟ	21-11	18
2. ΑΕΚ	20-9	17
— Πανιώνιος	17-11	17
— Άρης	17-11	17
5. Λάρσα	17-7	15
6. Ηρακλής	12-10	13
7. Εθνικός	13-14	12
— Ο.Φ.Η.	17-17	12
9. Γιάννινα	13-13	11
10. Δόξα	11-15	10
— Καλαμαριά	7-11	10
12. ΠΑΟΚ	15-16	9
— Ολυμπιακός	17-19	9
— Σέρρες	12-13	9
15. Παναγολίτση	10-19	7
16. Απολλωνία	3-21	5
— Η Παναχαιϊκή έχει ένα μηδενισμό και -1 βαθμό.		

## Ο ΕΡΓΟΤΕΛΗΣ ΠΡΟΗΓΕΙΤΑΙ ΣΤΟ ΜΠΑΣΚΕΤ ΕΦΗΒΩΝ

### Στό Π' Ιδιικό Ηρόδοτος και ΟΑΑΗ

ΣΤΟΥΣ αγώνες του Εφηβικού και Παιδικού πρωταθλήματος μπάσκετ Κρήτης που έγιναν το Σαββατοκύριακο έχουμε τα εξής αποτελέσματα:

#### Εφηβικό

Ομίλος Ηρακλείου	
Εργοτέλης - ΟΑΑΗ	87-61
ΟΦΗ - Δελινά	66-57
Ομίλος Ανατ. Κρήτης	
Σηπειάκος - ΑΟ Λασιθίου	2-0
άνευ αγώνων.	
Παιδών	
Ομίλος Ηρακλείου	
Εργοτέλης - ΟΑΑΗ	28-72
ΟΦΗ - Δελινά	52-45
Ομίλος Ανατ. Κρήτης	
Σηπειάκος - ΑΟ Λασιθίου	49-36

ΜΕΤΑ και την 9η αγωνιστική οι βαθμολογίες στον Ομίλο του Ηρακλείου έχουν διαμορφωθεί ως εξής:

1. Ηρόδοτος 5 αγ.	10
— ΟΑΑΗ 5 αγ.	10
3. ΓΕΗ 5 αγ.	8
— Δελινά 6 αγ.	8
5. ΟΦΗ 5 αγ.	7
6. Εργοτέλης 5 αγ.	6

ΟΙ ΣΥΝΔΕΣΜΟΣ Διαιτητών Ποδόσφαιρου Ηρακλείου, σε συνεργασία με την ΟΔΠΕ και το ΣΔΟΑ, διοργανώνει το Α' Παγκρήτιο Σεμινάριο Διαιτησίας Ποδόσφαιρου, το οποίο έθεσε υπό την αιγίδα της Γ.Γ.Α.

ΤΟ σεμινάριο θα πραγματοποιηθεί στις 14 και 15 Δεκεμβρίου στο ξενοδοχείο GALA ΧΥ της πόλης μας.

### Μικρές μικρές ειδήσεις

● ΤΟ πρόγραμμα της Κυριακής για τις ομάδες του Ηρακλείου που παίζουν σε Παλαιόληνη ποδοσφαιρικά πρωταθλήματα είναι το εξής: ΟΦΗ — Λάρσα, Εργοτέλης — Πανηλιεύσακός, Παναρκάδικός — Ηρόδοτος και Χαλκίδα — ΠΟΑ.

● ΥΠΟ την προεδρία του ΓΓΑ κ. Σαρρή πραγματοποιήθηκε στα γραφεία της ΕΠΕΗ συσκέψη και στην οποία εξετάστηκαν τα προβλήματα που απασχολούν τη ντοπική Ένωση 'Όπως πληροφορηθήκαμε θα αναταχθεί μελέτη για την ανέγερση συγχρόνου κτίριου στο χώρο που κείται σήμερα τα ιδιόκτητα γραφεία της Ένωσης.

## ΣΤΗΝ Α' ΚΑΤΗΓΟΡΙΑ Ποσειδώνας και Τύλισσος πρώτοι στους δύο όμιλους

Ο ΠΟΣΕΙΔΩΝΑΣ και η Τύλισσος αναδείχθηκαν «πρωταθλήτες χειμώνα» στο τοπικό πρωτάθλημα Α' Κατηγορίας αφού βρισκονται στην πρώτη θέση του βαθμολογικού πίνακα του Α' και Β' Ομίλου, αντίστοιχα, με την λήξη του α' γύρου.

ΣΤΟΥΣ αγώνες του Σαββατοκύριακου που ως γνωστόν παίχθηκαν τα παιχνίδια της 9ης αγωνιστικής σημειώθηκαν τα εξής αποτελέσματα:

#### Α' Όμιλος

Γιούχτας - ΕΓΟΗ	1-0
Ολυμπιακός Χ. - Θυέλλα	1-3
Ατρώπιτας - Ποσειδώνας	0-2
ΠΑΝΟΜ - Αλμυρός	2-2
Μαραθώνιας - Ηρακλής	5-0
ΑΟΤ - Αστέρας	2-2

#### Β' Όμιλος

Ρωμανός - Μινωική	2-0
Ολυμπιακός Ηρ. - Θέριασος	0-1
ΑΟΚ - Εθνικός	2-1
Διαγόρας - Τύλισσος	0-1
Δωριεύς - Δελινά	4-1
Κόρακας - ΑΕΚ	0-0

Οι βαθμολογίες των Ομίλων της Α' Κατηγορίας με την λήξη του α' γύρου έχουν ως εξής:

#### Α' Όμιλος

1. Ποσειδώνας	22-6	18
2. Μαραθώνιας	21-8	17
3. ΑΟΤ	15-16	13
4. Αλμυρός	18-14	12
— Αστέρας	17-14	12
— Θυέλλα	15-13	12
7. Γιούχτας	15-14	11
— ΕΓΟΗ	10-11	11
9. ΠΑΝΟΜ	12-15	10
10. Ολυμπιακός Χ.	13-20	8
11. Ατρώπιτας	11-16	7
12. Ηρακλής	7-35	1

ΕΙΣΙΤΗΡΙΑ ΚΑΙ ΕΙΣΠΡΑΞΕΙΣ

ΣΤΟΝ αγώνα Άρη — ΟΦΗ κέρδησαν 7.769 εισιτήρια και εισπράχθηκαν 2.331.200 δραχ.



Ο Νιόλιας έχει «πίσσει» κεφαλά και η μπάλλα παίρνει πορεία για τα δίχτυα της Νεάπολης. Ο Ηρόδοτος εδραϊώνει την νίκη του.

ΜΙΚΡΕΣ ΑΓΓΕΛΙΕΣ • ΜΙΚΡΕΣ ΑΓΓΕΛΙΕΣ • ΜΙΚΡΕΣ ΑΓΓΕΛΙΕΣ • ΜΙΚΡΕΣ ΑΓΓΕΛΙΕΣ

ΔΙΑΦΟΡΑ

ΑΠΩΛΕΣΗ σκύλος ράτσας Κόλλε'ν (Λάσπη) στην περιοχή Πόρου, 4 μηνών, χρώμα καφέ και ουρά μαύρη. Αμοιβή 50.000 δρχ. Τηλ. 280864-22860. (Δ627) 1-5
ΑΝ ΠΡΟΚΕΙΤΑΙ να ταξιδέψωτε στη Γερμανία για τις γιορτές, σας δίνω τ' αυτοκίνητό μου που θέλω να μεταφερθεί στη Φρανκφούρτη, επειδή εγώ πρέπει να φύγω αεροπορικά. Για συνενόηση τηλ. 0897-22101. (Δ628) 1-2
ΧΑΘΗΚΕ σκύλος χρώμα κα νελί προ εκασέ ισσο σπλινο τρίχωμα φουντονή ουρά. Έχει κόκκινο περιλαίμιο με κου δουνάκι. Είναι κτηνίμιο από αιδέι. Παρακαλείται όποιος πέ σει στην αντίληψη του να τη λερφονήσει στο 288237 ή 285939. (Δ629) 1-4
ΛΟΓΙΣΤΗΣ 20ετούς πείρας α ναλαμάνει την τήρηση λογι στικόν βιβλίων πάσης κατηγο ρίας. Τηλ. 232622 από 13.00 -14.30. (Δ624) 1-6
ΧΑΘΗΚΕ σκύλος, στην περιο χή Δελφινών - Θερσίου, ρά τσης Κόλλε'ν (Λάσπη). Παρα καλείται όποιος τον βρει να τη λερφονήσει στο 251381 και θα αμοιφθεί. (Δ622) 1-7
ΧΑΘΗΚΕ γάτα ράτσας ΣΙΑΜ (μπεζ με καφέ άκρα) στην πε ριοχή παλαιού ΙΚΑ. Παρακα λείται όποιος τη βρει να τη λερφονήσει στο 284056 και θα αμοιφθεί. (Δ625) 1-4

ΗΛΕΚΤΡΙΚΑ ΒΛΑΒΑΙ Κατ' οίκον. ΝΙΚΟΣ Τηλ. 233040 (Δ621) 1-6

ΣΧΟΛΗ ΕΛΛΗΝΙΚΩΝ ΛΑΤ'ΚΩΝ ΧΟΡΩΝ ΜΑΛΙΑ Πληροφορίες - Εγγραφές Κ. ΠΙΛΑΛΗ Τηλ. 089731001 (Δ620) 1-6

ΙΝΔΙΚΟ ΖΩΔΙΑΚΟ ΚΟΣΜΗΜΑ με τον πο λύτεμο λίθο Ασηρίτη που αλλάζει χρώματα κα ιφέρνει τύχη... ΤΟ ΜΙΡΕΛΑΚ ΤΗΣ 10 ετίας. Σε ακτίνα 8 μέ τρων σφουρίζετε και το μίρελό σας σπαντά. Δεν γάντετε ποτέ τα κλειδιά σας. ΚΥΡΙΕΣ μου φυάξτε το χένισμά σας και δι ορθώστε το μακρινός σας ακόμα και στο σκο τιάδι, χρησιμοποιώντας τον καθρέπτη της νύ χτας. Κύριοι, ένα πολύ ωραίο δώρο για την κυ ρία σας. Θα τα βρείτε Έβανς 77 1ος όροφος. (Δ623) 1-15

ΙΑΤΡΕΙΟ ΜΙΚΡΩΝ ΖΩΩΝ ΜΙΣΤΡΙΩΤΗ ΒΑΣΙΛΙΚΗ Ρόδων 28 Τηλ. 222588

ΝΤΕΤΕΚΤΙΒΣ Γραφείο Ερευνών «ΑΡΑΤΟΙ» Αναλαμβάνομε: Πάσης φύ σεως υποθέσεις. Εμπο ρικές, Βιομηχανικές, κλοπές, Εμπρησμούς, Επαγγελμα τικά, Οικογενειακά, Διαζύ για, Μοιχίες, Αιδοηματι κά, Παρακολούθησεις, κα θώς και την φύλαξη Ξενο δοχολογικών μονάδων. Τηλ. 227907 και 235279. (Δ584)

ΣΧΟΛΗ ΚΑΡΑΤΕ Οδός 1821, αρ. 10 4ος όροφος. Η μόνη στο Ηράκλειο ανα γνωρισμένη από το Κρά τος με το πλέον μοντέρνο σύστημα κμωθήσεως ΚΑ ΡΑΤΕ σε Ευρώπη και Αμε ρική. Μάθετε σας και τα παιδιά σας, αγόρια και κο ρίτσια να υπερασπίζετε την τιμή σας, τη ζωή σας, την οικογένειά σας. Ελάτε να σας γνωρίσουμε, ώρες γραφείου. (Δ623) 1-15

ΙΤΑΛΙΚΑ ΚΑΘΗΓΗΤΗΣ πείρα φοιτητικής του UNIVERSITA DEGU STU DI DI GENOVA. Υπεύθυνη κατάρτιση Ατομικά, συνομιλί α, μεθοδολογία, ορολογία ιατρι κής από ειδικευμένους καθηγη τές. Τηλ. 249137 και (0841) 32436. (M443) 1-6
ΚΑΘΗΓΗΤΡΙΑ Μαθηματικών με φροντιστηριακή πείρα παρα δίδει μαθήματα Μαθηματικών -Φυσικής σε μαθητές Γυμνα σίου-Λυκείου. Τηλ. 286494. (M438) 1-5
ΜΑΘΗΜΑΤΙΚΑ από καθηγητή σε ιδιαίτερα μαθήματα για όλες τις τάξεις Γυμνασίου-Λυ κείου. Οικονομικά γκρουπ για 1η-4η Δέση. Τα μαθήματα γίνονται στο σπίτι του μαθητή και για όλες τις περιοχές Ηρα κλείου. Τηλ. 741643. (M441) 1-5
ΜΑΘΗΜΑΤΙΚΟΣ καθηγητής με επίδοση στα φροντιστηριακά μαθήματα παραδίδει ιδιαίτερα μαθήματα ή σε μικρά τμήματ' αναλαμβάνοντας συστηματικά μαθητές Γυμνασίου και των τριών τάξεων. Λυκείου γενι κού, επαγγελματικού, τεχνι κού. Υπεύθυνη προετοιμασία υποψηφίων 1ης και 4ης δε -σμης τελειοφοίτων και υποφ οι των Π.Π.ροφ. Τηλ. 281501 - 250038-281846. (M427) 1-10
ΠΤΥΧΟΥΧΟΙ Μαθηματικοί ειδικευμένοι στους Ηλεκτρονι κούς υπολογιστές και με ανά λογη πείρα, παραδίδουν μαθήματα Μαθηματικών όλων των τάξεων και γλωσσών Η)Υ (SOFTWARE), όπως επίσης και χειριστή. Τηλ. 286445 ή 227580 ώρες 2-6 μεσημέρι. (M430) 1-10

ΜΙΑ ΛΥΣΗ ΣΤΟ ΠΡΟΒΛΗΜΑ ΣΑΣ!
• Είσατε επιχειρηματίας, στέλεχος εταιρίας, υπάλληλος δημοσίου και θέλετε να μιλήσετε μια ξένη γλώσσα για τις συναλλαγές, τα ταξίδια, την καριέρα σας;
• Θέλετε να προσληφθείτε σε Τράπεζα - ΕΟΚ - Δημόσιο Οργανισμό;
• Να αποκτήσετε το LOWER σε ένα χρόνο;
• Να μάθουν τα παιδιά σας σωστά μία ξένη γλώσσα;
ΤΗΛΕΦΩΝΗΣΤΕ Ή ΕΠΙΣΚΕΦΘΕΙΤΕ ΤΩΡΑ
ΤΟ ΚΕΝΤΡΟ ΟΠΤΙΚΟΑΚΟΥΣΤΙΚΩΝ ΣΠΟΥΔΩΝ
ΓΙΑΝΝΗ ΦΡΑΓΚΑΚΗ
ΑΓΓΛΙΚΑ - ΓΑΛΛΙΚΑ - ΓΕΡΜΑΝΙΚΑ - ΙΤΑΛΙΚΑ
Λεωφόρος Δημοκρατίας 17, ΗΡΑΚΛΕΙΟ, Τηλ. 228475 - 228331 από 9-12.30'
ΣΑΣ ΥΠΟΧΕΤΑΙ σε 3 μήνες από την εγγραφή σας να μιλάτε, να γράφετε και να διαβάζετε όπως τα Ελληνικά, όποια γλώσσα σας ενδιαφέρει, ασχολούμενοι μόνο 20 λεπτά την ημέρα σπίτι σας, με την παρακολούθησή μας.
ΤΙΜΗ ΠΡΟΣΦΟΡΑΣ ΜΕΧΡΙ 21 ΔΕΚΕΜΒΡΙΟΥ

ΜΑΘΗΜΑΤΙΚΑ Φυσική και Χημεία, παραδίδει, κατ' οίκον, αποφοίτος Φυσικομαθηματικής με φροντιστηριακή πείρα σε μαθητές Γυμνασίου καθώς Α' και Β' Λυκείου Τιμές λογικήτα τες. Π.Π.ροφ. τηλ. 228242. (M445) 1-5
ΠΑΡΑΔΙΔΩ μαθήματα σε μαθητές Δημοτικού με υπεύθυνο ητητα και αποτελεσματικότητα. Τηλ. 230329 (μετά τις 1.30). (M447) 1-5

ΜΑΘΗΜΑΤΙΚΟΣ παραδίδει μαθήματα σε μαθητές Γυμνασίου-Λυκείου. Π.Π.ροφ. κατ' οίκον, αυλή ένα στρέμμα στο δο χιλίμ νες Εθνικής οδού Ηρακλείου -Χανίων. Π.Π.ροφ. τηλ. 821 296 -821416 όλες τις ώρες. (E784) 1-6
ΕΝΟΙΚΙΑΖΕΤΑΙ στην οδό Έβανς 87 α) υπόγειο 300 τ.μ. καθώς και β) μαγοζί 65-70 τ. μ. κατάλληλο για αειδηχότε χρήση. Π.Π.ροφ. τηλ. 285270-231505. (E804) 1-10

ΕΝΟΙΚΙΑΖΕΤΑΙ παλαιά ισόγεια μονοκατοικία τριών δωμα τίων, και ευρύχωρη κουζίνα. Αυτή μεγάλη. Στάση Ομονόιους Απασάλειν. Τηλ. 232829. (E800) 1-3
ΕΝΟΙΚΙΑΖΕΤΑΙ μαγαζιά ε πί της Α. Πελάστηρα και πάροδος Καπετανίσσης Μαρινιώς 46. Τηλ. 244109. (E801) 1-3
ΕΝΟΙΚΙΑΖΕΤΑΙ αρκετά με γάλο δωμάτιο που μπορεί να χρησιμοποιηθεί ως υπνοδωμάτιο και κουζίνα, στην οδό Μο νοφατίου (Π.Α. Αρκαδίου) στο ισόγειο της πρώην κλινι κής «ΜΕΤΑΛΟΧΑΡΗ». Π.Π.ροφ. εντός και τηλ. 222550 και 282836. (E802) 1-10
ΕΝΟΙΚΙΑΖΕΤΑΙ δωμάτια για φοιτητές και σπουδαστές σε ξενοδοχείο πόλεως. Ιδιαιτε ρο λουτρό, θέρμανση, τηλεφω νο. Π.Π.ροφ. τηλ. 242394. (E805) 1-10

ΕΝΟΙΚΙΑΖΕΤΑΙ επιπλωμένα δωμάτια για φοιτητές, σπου διάτριες ή εργαζόμενες κοπέ λες με κοινούς βοηθητικούς χώρους, κεντρική θέρμανση, με χρήση κοινών ηλεκτρικών συσκευών (ψυγείο, κουζίνα). Τηλ. 242581. (E814) 1-2
ΕΝΟΙΚΙΑΖΕΤΑΙ ανεξάρτητα δωμάτιο με λουτρό για εργένη ή φοιτητή στις Πατέλλες Πλη ροφ. τηλ. 220859. (E815) 1-2

ΠΩΛΟΥΝΤΑΙ ΔΙΑΜΕΡΙΣΜΑΤΑ Σε ανεγερόμενη πολυκατοικία σε προνομιαχή θέση. - Στο πανταχόθεν ελεύθερο σύστημα - Άνετα - Αριστή κατασκευή. Με μεγάλο ακαλύπτο χώρο. Με «PILLTOPS» - «PARKING» - Με μεγάλας εξώστες. ΟΙΚΟΔΟΜΙΚΗ ΕΤΑΙΡΕΙΑ «Π. ΦΑΝΤΑΟΥΤΣΑΚΗΣ Ο.Ε.» Πλατεία Ελευθερίας 12 - Μέγαρο «ΝΤΟΡΕ» Πληροφορίες: Π. ΔΟΓΙΑΚΗΣ - Μ. ΖΩΓΡΑΦΑΚΗΣ Τηλ.: 227154 - 221847

Μ. ΖΩΓΡΑΦΑΚΗΣ - Γ. ΤΡΟΥΛΙΝΟΣ Γ. ΦΑΝΤΑΟΥΤΣΑΚΗΣ ΠΩΛΟΥΝΤΑΙ ΔΙΑΜΕΡΙΣΜΑΤΑ ΜΕ ΣΥΓΧΡΟΝΕΣ ΠΡΟΔΙΑΓΡΑΦΕΣ ΠΟΛΥΤΕΛΟΥΣ ΚΑΤΑΣΚΕΥΗΣ στην οδό Κουδουλιάκη Πλατεία Ελευθερίας 12, Μέγαρο «ΝΤΟΡΕ» Πληροφορίες: Μ. ΖΩΓΡΑΦΑΚΗΣ τηλ. 221847

H STAR SERVICE ΖΗΤΑ ανθρώπους ανεξαρτήτου φύλου, δυνατούς και φιλόδοξους, με υψηλούς στόχους, για εξωτερική εργασία και για στελέχωση τμημάτων της. Θα προτιμηθούν ασφαλιστές καριέρας. Αποδοχές α-περιόριστες. Για προσωπικό ραντεβού τηλ. 226-342.

ΠΩΛΟΥΝΤΑΙ Οικόπεδα προνομιοχά, επί της ασφάλτου, πλάτους 9 μ., προς παλαιά ΚΑΤΕΕ, Γιάφουρο. Τηλ. 221755.

ΠΩΛΟΥΝΤΑΙ 1) Τριάρι 74 τετραγωνικά με 50 τετραγωνικά βε-ράντα. 2) 4άρι 102 τ.μ. με 80 τετρ. βεράντα. Σε αντισεισμική κατασκευή. Πολυκατοικία Μπο φώρ - Πασιφάης γασία. Τηλ. 284010 καταστήματος, 226301 οικία.

ΖΗΤΕΙΤΑΙ παρά της RHODOS TOURS - TRAVELAND ) CRETE Στέλεχος επιχειρήσεως για μόνιμη και υπεύθυνη εργασία. Απαραίτητες προ'υποθέσεις: - Εκπλήρωση στρατιωτικών υποχρεώσεων. - Άπταιστη γνώση Αγγλικής (ομιλία - γραφή) - Προ'υπηρεσία σε Τουριστικά Γραφεία. Πληροφορίες: Τηλ. 228253 και 227543.

ΕΝΟΙΚΙΑΖΕΤΑΙ αποθήκη 120 τ.μ. στο Γιάφουρο όπισθεν ΚΑ-ΡΕΝΤΑ. Π.Π.ροφ. τηλ. 250602 (E807) 1-10
ΕΝΟΙΚΙΑΖΕΤΑΙ δωμάτιο εν-τός της πόλεως. Π.Π.ροφ. τηλ. 234650 μετά τις 2 μ.μ. (E782) 1-6
ΕΝΟΙΚΙΑΖΕΤΑΙ γραφείο 2ου ορόφου 5 Όπ.α στην οδό 1821 πάνω από το κατάστημα Σι-γκερ. Π.Π.ροφ. τηλ. 288462 και 228495. (E789) 1-5
ΕΝΟΙΚΙΑΖΕΤΑΙ κατάστημα 450 τ.μ. με πατάρι 225 τ.μ. και αυλή ένα στρέμμα στο δο χιλίμ νες Εθνικής οδού Ηρακλείου -Χανίων. Π.Π.ροφ. τηλ. 821 296 -821416 όλες τις ώρες. (E784) 1-6
ΕΝΟΙΚΙΑΖΕΤΑΙ στην οδό Έβανς 87 α) υπόγειο 300 τ.μ. καθώς και β) μαγοζί 65-70 τ. μ. κατάλληλο για αειδηχότε χρήση. Π.Π.ροφ. τηλ. 285270-231505. (E804) 1-10

ΕΝΟΙΚΙΑΖΕΤΑΙ παλαιά ισόγεια μονοκατοικία τριών δωμα τίων, και ευρύχωρη κουζίνα. Αυτή μεγάλη. Στάση Ομονόιους Απασάλειν. Τηλ. 232829. (E800) 1-3
ΕΝΟΙΚΙΑΖΕΤΑΙ μαγαζιά ε πί της Α. Πελάστηρα και πάροδος Καπετανίσσης Μαρινιώς 46. Τηλ. 244109. (E801) 1-3
ΕΝΟΙΚΙΑΖΕΤΑΙ αρκετά με γάλο δωμάτιο που μπορεί να χρησιμοποιηθεί ως υπνοδωμάτιο και κουζίνα, στην οδό Μο νοφατίου (Π.Α. Αρκαδίου) στο ισόγειο της πρώην κλινι κής «ΜΕΤΑΛΟΧΑΡΗ». Π.Π.ροφ. εντός και τηλ. 222550 και 282836. (E802) 1-10
ΕΝΟΙΚΙΑΖΕΤΑΙ δωμάτια για φοιτητές και σπουδαστές σε ξενοδοχείο πόλεως. Ιδιαιτε ρο λουτρό, θέρμανση, τηλεφω νο. Π.Π.ροφ. τηλ. 242394. (E805) 1-10

ΕΝΟΙΚΙΑΖΕΤΑΙ επιπλωμένα δωμάτια για φοιτητές, σπου διάτριες ή εργαζόμενες κοπέ λες με κοινούς βοηθητικούς χώρους, κεντρική θέρμανση, με χρήση κοινών ηλεκτρικών συσκευών (ψυγείο, κουζίνα). Τηλ. 242581. (E814) 1-2
ΕΝΟΙΚΙΑΖΕΤΑΙ ανεξάρτητα δωμάτιο με λουτρό για εργένη ή φοιτητή στις Πατέλλες Πλη ροφ. τηλ. 220859. (E815) 1-2

ΕΝΟΙΚΙΑΖΕΤΑΙ διαμέρισμα 4 άρι στην περιοχή Μισσοπατά. Τηλ. 237891 και 231206. (E796) 1-3
ΕΝΟΙΚΙΑΖΕΤΑΙ δωμάτιο με λουτρό για εργένη σε ισόγειο γωνιακό διαμέρισμα. Είσοδος ανεξάρτητη. Α. Γεωργιάδου 'Ο αση. Τηλ. 233237 -284417. (E803) 1-3
ΕΝΟΙΚΙΑΖΕΤΑΙ δωμάτια ε-πιπλωμένα. Π.Π.ροφ. τηλέφ. 244137. (E785) 1-5
ΕΝΟΙΚΙΑΖΕΤΑΙ δωμάτια ε-πιπλωμένα επί της οδού Ραύ-κου. Π.Π.ροφ. τηλ. 289039. (E783) 1-5
ΕΝΟΙΚΙΑΖΕΤΑΙ δωμάτια για μαθητές και εργαζόμενους στην Χανιώπορτα. Τηλ. 289050 (E811) 1-3
ΕΝΟΙΚΙΑΖΕΤΑΙ χώρος 3 δω-ματίων στον 1ο όροφο πολυκα τοικίας για επιχείρηση ή επαγ γελματική στήση επί των οδών Χανδακος και Καντανολέων γωνία (Λιωνάρα). Π.Π.ροφ. τηλ. 231444-282851. (E676) 1-15
ΕΝΟΙΚΙΑΖΕΤΑΙ δωμάτιο επι πλωμένο για 2 φοιτητές με κεντρική θέρμανση, κουζίνα, λουτρό και καθιστικό. Π.Π.ροφ τηλ. 286026 και από ώρα 1.30 -3 μ.μ. και 6-8 μ.μ. (E792) 1-4

ΕΝΟΙΚΙΑΖΕΤΑΙ διαμέρισμα 4 άρι στην περιοχή Μισσοπατά. Τηλ. 237891 και 231206. (E796) 1-3
ΕΝΟΙΚΙΑΖΕΤΑΙ δωμάτιο με λουτρό για εργένη σε ισόγειο γωνιακό διαμέρισμα. Είσοδος ανεξάρτητη. Α. Γεωργιάδου 'Ο αση. Τηλ. 233237 -284417. (E803) 1-3
ΕΝΟΙΚΙΑΖΕΤΑΙ δωμάτια ε-πιπλωμένα. Π.Π.ροφ. τηλέφ. 244137. (E785) 1-5
ΕΝΟΙΚΙΑΖΕΤΑΙ δωμάτια ε-πιπλωμένα επί της οδού Ραύ-κου. Π.Π.ροφ. τηλ. 289039. (E783) 1-5
ΕΝΟΙΚΙΑΖΕΤΑΙ δωμάτια για μαθητές και εργαζόμενους στην Χανιώπορτα. Τηλ. 289050 (E811) 1-3
ΕΝΟΙΚΙΑΖΕΤΑΙ χώρος 3 δω-ματίων στον 1ο όροφο πολυκα τοικίας για επιχείρηση ή επαγ γελματική στήση επί των οδών Χανδακος και Καντανολέων γωνία (Λιωνάρα). Π.Π.ροφ. τηλ. 231444-282851. (E676) 1-15
ΕΝΟΙΚΙΑΖΕΤΑΙ δωμάτιο επι πλωμένο για 2 φοιτητές με κεντρική θέρμανση, κουζίνα, λουτρό και καθιστικό. Π.Π.ροφ τηλ. 286026 και από ώρα 1.30 -3 μ.μ. και 6-8 μ.μ. (E792) 1-4

ΕΝΟΙΚΙΑΖΕΤΑΙ διαμέρισμα 4 άρι στην περιοχή Μισσοπατά. Τηλ. 237891 και 231206. (E796) 1-3
ΕΝΟΙΚΙΑΖΕΤΑΙ δωμάτιο με λουτρό για εργένη σε ισόγειο γωνιακό διαμέρισμα. Είσοδος ανεξάρτητη. Α. Γεωργιάδου 'Ο αση. Τηλ. 233237 -284417. (E803) 1-3
ΕΝΟΙΚΙΑΖΕΤΑΙ δωμάτια ε-πιπλωμένα. Π.Π.ροφ. τηλέφ. 244137. (E785) 1-5
ΕΝΟΙΚΙΑΖΕΤΑΙ δωμάτια ε-πιπλωμένα επί της οδού Ραύ-κου. Π.Π.ροφ. τηλ. 289039. (E783) 1-5
ΕΝΟΙΚΙΑΖΕΤΑΙ δωμάτια για μαθητές και εργαζόμενους στην Χανιώπορτα. Τηλ. 289050 (E811) 1-3
ΕΝΟΙΚΙΑΖΕΤΑΙ χώρος 3 δω-ματίων στον 1ο όροφο πολυκα τοικίας για επιχείρηση ή επαγ γελματική στήση επί των οδών Χανδακος και Καντανολέων γωνία (Λιωνάρα). Π.Π.ροφ. τηλ. 231444-282851. (E676) 1-15
ΕΝΟΙΚΙΑΖΕΤΑΙ δωμάτιο επι πλωμένο για 2 φοιτητές με κεντρική θέρμανση, κουζίνα, λουτρό και καθιστικό. Π.Π.ροφ τηλ. 286026 και από ώρα 1.30 -3 μ.μ. και 6-8 μ.μ. (E792) 1-4

ΕΝΟΙΚΙΑΖΕΤΑΙ διαμέρισμα 4 άρι στην περιοχή Μισσοπατά. Τηλ. 237891 και 231206. (E796) 1-3
ΕΝΟΙΚΙΑΖΕΤΑΙ δωμάτιο με λουτρό για εργένη σε ισόγειο γωνιακό διαμέρισμα. Είσοδος ανεξάρτητη. Α. Γεωργιάδου 'Ο αση. Τηλ. 233237 -284417. (E803) 1-3
ΕΝΟΙΚΙΑΖΕΤΑΙ δωμάτια ε-πιπλωμένα. Π.Π.ροφ. τηλέφ. 244137. (E785) 1-5
ΕΝΟΙΚΙΑΖΕΤΑΙ δωμάτια ε-πιπλωμένα επί της οδού Ραύ-κου. Π.Π.ροφ. τηλ. 289039. (E783) 1-5
ΕΝΟΙΚΙΑΖΕΤΑΙ δωμάτια για μαθητές και εργαζόμενους στην Χανιώπορτα. Τηλ. 289050 (E811) 1-3
ΕΝΟΙΚΙΑΖΕΤΑΙ χώρος 3 δω-ματίων στον 1ο όροφο πολυκα τοικίας για επιχείρηση ή επαγ γελματική στήση επί των οδών Χανδακος και Καντανολέων γωνία (Λιωνάρα). Π.Π.ροφ. τηλ. 231444-282851. (E676) 1-15
ΕΝΟΙΚΙΑΖΕΤΑΙ δωμάτιο επι πλωμένο για 2 φοιτητές με κεντρική θέρμανση, κουζίνα, λουτρό και καθιστικό. Π.Π.ροφ τηλ. 286026 και από ώρα 1.30 -3 μ.μ. και 6-8 μ.μ. (E792) 1-4

ΕΝΟΙΚΙΑΖΕΤΑΙ διαμέρισμα 4 άρι στην περιοχή Μισσοπατά. Τηλ. 237891 και 231206. (E796) 1-3
ΕΝΟΙΚΙΑΖΕΤΑΙ δωμάτιο με λουτρό για εργένη σε ισόγειο γωνιακό διαμέρισμα. Είσοδος ανεξάρτητη. Α. Γεωργιάδου 'Ο αση. Τηλ. 233237 -284417. (E803) 1-3
ΕΝΟΙΚΙΑΖΕΤΑΙ δωμάτια ε-πιπλωμένα. Π.Π.ροφ. τηλέφ. 244137. (E785) 1-5
ΕΝΟΙΚΙΑΖΕΤΑΙ δωμάτια ε-πιπλωμένα επί της οδού Ραύ-κου. Π.Π.ροφ. τηλ. 289039. (E783) 1-5
ΕΝΟΙΚΙΑΖΕΤΑΙ δωμάτια για μαθητές και εργαζόμενους στην Χανιώπορτα. Τηλ. 289050 (E811) 1-3
ΕΝΟΙΚΙΑΖΕΤΑΙ χώρος 3 δω-ματίων στον 1ο όροφο πολυκα τοικίας για επιχείρηση ή επαγ γελματική στήση επί των οδών Χανδακος και Καντανολέων γωνία (Λιωνάρα). Π.Π.ροφ. τηλ. 231444-282851. (E676) 1-15
ΕΝΟΙΚΙΑΖΕΤΑΙ δωμάτιο επι πλωμένο για 2 φοιτητές με κεντρική θέρμανση, κουζίνα, λουτρό και καθιστικό. Π.Π.ροφ τηλ. 286026 και από ώρα 1.30 -3 μ.μ. και 6-8 μ.μ. (E792) 1-4

ΕΝΟΙΚΙΑΖΕΤΑΙ διαμέρισμα 4 άρι στην περιοχή Μισσοπατά. Τηλ. 237891 και 231206. (E796) 1-3
ΕΝΟΙΚΙΑΖΕΤΑΙ δωμάτιο με λουτρό για εργένη σε ισόγειο γωνιακό διαμέρισμα. Είσοδος ανεξάρτητη. Α. Γεωργιάδου 'Ο αση. Τηλ. 233237 -284417. (E803) 1-3
ΕΝΟΙΚΙΑΖΕΤΑΙ δωμάτια ε-πιπλωμένα. Π.Π.ροφ. τηλέφ. 244137. (E785) 1-5
ΕΝΟΙΚΙΑΖΕΤΑΙ δωμάτια ε-πιπλωμένα επί της οδού Ραύ-κου. Π.Π.ροφ. τηλ. 289039. (E783) 1-5
ΕΝΟΙΚΙΑΖΕΤΑΙ δωμάτια για μαθητές και εργαζόμενους στην Χανιώπορτα. Τηλ. 289050 (E811) 1-3
ΕΝΟΙΚΙΑΖΕΤΑΙ χώρος 3 δω-ματίων στον 1ο όροφο πολυκα τοικίας για επιχείρηση ή επαγ γελματική στήση επί των οδών Χανδακος και Καντανολέων γωνία (Λιωνάρα). Π.Π.ροφ. τηλ. 231444-282851. (E676) 1-15
ΕΝΟΙΚΙΑΖΕΤΑΙ δωμάτιο επι πλωμένο για 2 φοιτητές με κεντρική θέρμανση, κουζίνα, λουτρό και καθιστικό. Π.Π.ροφ τηλ. 286026 και από ώρα 1.30 -3 μ.μ. και 6-8 μ.μ. (E792) 1-4

ΕΝΟΙΚΙΑΖΕΤΑΙ διαμέρισμα 4 άρι γωνιακό στις οδούς Ιερολό γιτών και Απολλωνίου 17. Τη λέρ. 230655-286440. (E810) 1-2
ΕΝΟΙΚΙΑΖΕΤΑΙ καινούργιες πολυκατοικία (3 υπνοδωμάτια, 2 μπάνια, χαλ., κουζίνα, σαλο τραπέζια) εις 'Αγ. Ιωάννη ο-δός Μαρμαρακική 17. Τηλέρ. 220890-233444. (E818) 1-5
ΕΝΟΙΚΙΑΖΕΤΑΙ δωμάτιο με χρήση λουτρού και κουζίνας για σπουδαστήρια. Π.Π.ροφ. τη λέρ. 224934. (E819) 1-2
ΕΝΟΙΚΙΑΖΕΤΑΙ γραφείο 20 τ.μ. στην Παπαελευθέρου 17 Πλατ. Μουσείου. Π.Π.ροφ. τη λέρ. 224223 ώρες 8-12 μ. (E820) 1-5
ΕΝΟΙΚΙΑΖΕΤΑΙ γκαρσονιέρα μόνο για κοπέλα φοιτήτρια στην οδό Ξενοφάντος και Α ηγυλάου αρ. 29 Καταματί. Π.Π.ροφ. τηλ. 288761. (E816) 1-2
ΕΝΟΙΚΙΑΖΕΤΑΙ 2 δωμάτια με τηλεφώνο εις εδση Μπαγιε βή Κομάρα πλησίον Παιδικού Στάθμου Πινόκιο. Τηλέρ. 230654. (E817) 1-3
ΕΝΟΙΚΙΑΖΕΤΑΙ διαμέρισμα 5 δωματίων στο κέντρο της πόλης δια οίκια. Τηλ. 285001-251731. (E821) 1-5
ΕΝΟΙΚΙΑΖΕΤΑΙ πολυτάξες 4 άρι στην περιοχή Μισσοπατά. Τηλ. 237891 και 231206. (E796) 1-3
ΕΝΟΙΚΙΑΖΕΤΑΙ δωμάτιο με λουτρό για εργένη σε ισόγειο γωνιακό διαμέρισμα. Είσοδος ανεξάρτητη. Α. Γεωργιάδου 'Ο αση. Τηλ. 233237 -284417. (E803) 1-3
ΕΝΟΙΚΙΑΖΕΤΑΙ δωμάτια ε-πιπλωμένα. Π.Π.ροφ. τηλέφ. 244137. (E785) 1-5
ΕΝΟΙΚΙΑΖΕΤΑΙ δωμάτια ε-πιπλωμένα επί της οδού Ραύ-κου. Π.Π.ροφ. τηλ. 289039. (E783) 1-5
ΕΝΟΙΚΙΑΖΕΤΑΙ δωμάτια για μαθητές και εργαζόμενους στην Χανιώπορτα. Τηλ. 289050 (E811) 1-3
ΕΝΟΙΚΙΑΖΕΤΑΙ χώρος 3 δω-ματίων στον 1ο όροφο πολυκα τοικίας για επιχείρηση ή επαγ γελματική στήση επί των οδών Χανδακος και Καντανολέων γωνία (Λιωνάρα). Π.Π.ροφ. τηλ. 231444-282851. (E676) 1-15
ΕΝΟΙΚΙΑΖΕΤΑΙ δωμάτιο επι πλωμένο για 2 φοιτητές με κεντρική θέρμανση, κουζίνα, λουτρό και καθιστικό. Π.Π.ροφ τηλ. 286026 και από ώρα 1.30 -3 μ.μ. και 6-8 μ.μ. (E792) 1-4

ΕΝΟΙΚΙΑΖΕΤΑΙ διαμέρισμα 4 άρι στην περιοχή Μισσοπατά. Τηλ. 237891 και 231206. (E796) 1-3
ΕΝΟΙΚΙΑΖΕΤΑΙ δωμάτιο με λουτρό για εργένη σε ισόγειο γωνιακό διαμέρισμα. Είσοδος ανεξάρτητη. Α. Γεωργιάδου 'Ο αση. Τηλ. 233237 -284417. (E803) 1-3
ΕΝΟΙΚΙΑΖΕΤΑΙ δωμάτια ε-πιπλωμένα. Π.Π.ροφ. τηλέφ. 244137. (E785) 1-5
ΕΝΟΙΚΙΑΖΕΤΑΙ δωμάτια ε-πιπλωμένα επί της οδού Ραύ-κου. Π.Π.ροφ. τηλ. 289039. (E783) 1-5
ΕΝΟΙΚΙΑΖΕΤΑΙ δωμάτια για μαθητές και εργαζόμενους στην Χανιώπορτα. Τηλ. 289050 (E811) 1-3
ΕΝΟΙΚΙΑΖΕΤΑΙ χώρος 3 δω-ματίων στον 1ο όροφο πολυκα τοικίας για επιχείρηση ή επαγ γελματική στήση επί των οδών Χανδακος και Καντανολέων γωνία (Λιωνάρα). Π.Π.ροφ. τηλ. 231444-282851. (E676) 1-15
ΕΝΟΙΚΙΑΖΕΤΑΙ δωμάτιο επι πλωμένο για 2 φοιτητές με κεντρική θέρμανση, κουζίνα, λουτρό και καθιστικό. Π.Π.ροφ τηλ. 286026 και από ώρα 1.30 -3 μ.μ. και 6-8 μ.μ. (E792) 1-4

ΕΝΟΙΚΙΑΖΕΤΑΙ διαμέρισμα 4 άρι στην περιοχή Μισσοπατά. Τηλ. 237891 και 231206. (E796) 1-3
ΕΝΟΙΚΙΑΖΕΤΑΙ δωμάτιο με λουτρό για εργένη σε ισόγειο γωνιακό διαμέρισμα. Είσοδος ανεξάρτητη. Α. Γεωργιάδου 'Ο αση. Τηλ. 233237 -284417. (E803) 1-3
ΕΝΟΙΚΙΑΖΕΤΑΙ δωμάτια ε-πιπλωμένα. Π.Π.ροφ. τηλέφ. 244137. (E785) 1-5
ΕΝΟΙΚΙΑΖΕΤΑΙ δωμάτια ε-πιπλωμένα επί της οδού Ραύ-κου. Π.Π.ροφ. τηλ. 289039. (E783) 1-5
ΕΝΟΙΚΙΑΖΕΤΑΙ δωμάτια για μαθητές και εργαζόμενους στην Χανιώπορτα. Τηλ. 289050 (E811) 1-3
ΕΝΟΙΚΙΑΖΕΤΑΙ χώρος 3 δω-ματίων στον 1ο όροφο πολυκα τοικίας για επιχείρηση ή επαγ γελματική στήση επί των οδών Χανδακος και Καντανολέων γωνία (Λιωνάρα). Π.Π.ροφ. τηλ. 231444-282851. (E676) 1-15
ΕΝΟΙΚΙΑΖΕΤΑΙ δωμάτιο επι πλωμένο για 2 φοιτητές με κεντρική θέρμανση, κουζίνα, λουτρό και καθιστικό. Π.Π.ροφ τηλ. 286026 και από ώρα 1.30 -3 μ.μ. και 6-8 μ.μ. (E792) 1-4

ΕΝΟΙΚΙΑΖΕΤΑΙ διαμέρισμα 4 άρι στην περιοχή Μισσοπατά. Τηλ. 237891 και 231206. (E796) 1-3
ΕΝΟΙΚΙΑΖΕΤΑΙ δωμάτιο με λουτρό για εργένη σε ισόγειο γωνιακό διαμέρισμα. Είσοδος ανεξάρτητη. Α. Γεωργιάδου 'Ο αση. Τηλ. 233237 -284417. (E803) 1-3
ΕΝΟΙΚΙΑΖΕΤΑΙ δωμάτια ε-πιπλωμένα. Π.Π.ροφ. τηλέφ. 244137. (E785) 1-5
ΕΝΟΙΚΙΑΖΕΤΑΙ δωμάτια ε-πιπλωμένα επί της οδού Ραύ-κου. Π.Π.ροφ. τηλ. 289039. (E783) 1-5
ΕΝΟΙΚΙΑΖΕΤΑΙ δωμάτια για μαθητές και εργαζόμενους στην Χανιώπορτα. Τηλ. 289050 (E811) 1-3
ΕΝΟΙΚΙΑΖΕΤΑΙ χώρος 3 δω-ματίων στον 1ο όροφο πολυκα τοικίας για επιχείρηση ή επαγ γελματική στήση επί των οδών Χανδακος και Καντανολέων γωνία (Λιωνάρα). Π.Π.ροφ. τηλ. 231444-282851. (E676) 1-15
ΕΝΟΙΚΙΑΖΕΤΑΙ δωμάτιο επι πλωμένο για 2 φοιτητές με κεντρική θέρμανση, κουζίνα, λουτρό και καθιστικό. Π.Π.ροφ τηλ. 286026 και από ώρα 1.30 -3 μ.μ. και 6-8 μ.μ. (E792) 1-4

ΕΝΟΙΚΙΑΖΕΤΑΙ διαμέρισμα 4 άρι στην περιοχή Μισσοπατά. Τηλ. 237891 και 231206. (E796) 1-3
ΕΝΟΙΚΙΑΖΕΤΑΙ δωμάτιο με λουτρό για εργένη σε ισόγειο γωνιακό διαμέρισμα. Είσοδος ανεξάρτητη. Α. Γεωργιάδου 'Ο αση. Τηλ. 233237 -284417. (E803) 1-3
ΕΝΟΙΚΙΑΖΕΤΑΙ δωμάτια ε-πιπλωμένα. Π.Π.ροφ. τηλέφ. 244137. (E785) 1-5
ΕΝΟΙΚΙΑΖΕΤΑΙ δωμάτια ε-πιπλωμένα επί της οδού Ραύ-κου. Π.Π.ροφ. τηλ. 289039. (E783) 1-5
ΕΝΟΙΚΙΑΖΕΤΑΙ δωμάτια για μαθητές και εργαζόμενους στην Χανιώπορτα. Τηλ. 289050 (E811) 1-3
ΕΝΟΙΚΙΑΖΕΤΑΙ χώρος 3 δω-ματίων στον 1ο όροφο πολυκα τοικίας για επιχείρηση ή επαγ γελματική στήση επί των οδών Χανδακος και Καντανολέων γωνία (Λιωνάρα). Π.Π.ροφ. τηλ. 231444-282851. (E676) 1-15
ΕΝΟΙΚΙΑΖΕΤΑΙ δωμάτιο επι πλωμένο για 2 φοιτητές με κεντρική θέρμανση, κουζίνα, λουτρό και καθιστικό. Π.Π.ροφ τηλ. 286026 και από ώρα 1.30 -3 μ.μ. και 6-8 μ.μ. (E792) 1-4

ΕΝΟΙΚΙΑΖΕΤΑΙ διαμέρισμα 4 άρι στην περιοχή Μισσοπατά. Τηλ. 237891 και 231206. (E796) 1-3
ΕΝΟΙΚΙΑΖΕΤΑΙ δωμάτιο με λουτρό για εργένη σε ισόγειο γωνιακό διαμέρισμα. Ε



