

**ΑΘΗΝΑΓΟΡΑΣ ΜΥΚΟΝΙΑΤΗΣ**  
Διευθυντής 1948 - 1984

**Ιδιοκτήτης - Διευθυντής**  
**ΑΛΕΞΑΝΔΡΟΣ ΜΥΚΟΝΙΑΤΗΣ**

**Αρχισυντάκτης**  
**ΣΤΑΥΡΟΣ ΣΤΑΥΡΑΚΑΚΗΣ**

Περίοδος Β' - Τμή Φύλλου Δρχ. 20  
Έτος 40ο - Αριθ. Φύλλου 11 824



# ΠΑΤΡΙΣ

**ΚΑΘΗΜΕΡΙΝΗ ΠΡΩΤΗ ΕΦΗΜΕΡΙΣ ΚΡΗΤΗΣ**



**ΠΕΜΠΤΗ 19 ΔΕΚΕΜΒΡΙΟΥ 85**

ΓΡΑΦΕΙΑ: Θεσσαλονίκης 2 Τ.Θ. 1160  
ΤΥΠΟΓΡΑΦΕΙΑ: Λάμπη 7, Μισογυριάς

Διαφήμιση 232-699  
Κυκλοφορία 234-058  
Διαφήμιση 282-625  
Τηλεγραμμές 234-058

**ΗΡΑΚΛΕΙΟΝ - ΚΡΗΤΗΣ**

## ΚΑΘΟΡΙΣΤΗΚΑΝ ΑΠΟ ΤΗ ΝΟΜΑΡΧΙΑ

### Οι ώρες λειτουργίας των καταστημάτων στις εορτές

Με απόφαση της Νομαρχίας Ηρακλείου, οι ώρες λειτουργίας των καταστημάτων στην πόλη μας κατά τις εορτές των Χριστουγέννων καθορίστηκαν ως εξής:

1. Εμπορικά καταστήματα, βιβλιοπωλεία, καφετερίες, σιδηροπύργια, οπτικά, και φωτοοπτικά, καθώς και χειρωνακτική πωλήσεως εγχωρίων προϊόντων:

Παρασκευή 20)12)85, Κυριακή 22)12)85, Δευτέρα 23)12)85, Τρίτη 24)12)85, Πέμπτη 26)12)85, τα καταστήματα θα παραμείνουν κλειστά.

Παρασκευή 27)12)85 από 08.30—13.30 και από 17.00—20.30.

Σάββατο 28)12)85 από 08.30—14.00.

Κυριακή 29)12)85 τα καταστήματα θα παραμείνουν κλειστά.

Δευτέρα 30)12)85 από 08.30—13.30 και από 17.00—20.30.

Τρίτη 31)12)85 από 08.30—14.00 και από 17.00—20.30.

Τετάρτη 1)1)86, Πέμπτη 2)1)86 τα καταστήματα θα παραμείνουν κλειστά την 2)1)86.

5. Οι απασχολούμενοι της Κυριακής θα λάβουν την νόμιμη προσάφηση. Κατά τα λοιπά ισχύει η Ε.Π.3092/27-9-85 απόφαση μας.

Η παρούσα θα δημοσιευθεί κατά τις διατάξεις του Ν. 301)1976.

Ο Νομάρχης Ηρακλείου  
**Μενέλαος Λουκάκης**

## ΣΥΣΚΕΨΗ ΧΘΕΣ ΤΟ ΜΕΣΗΜΕΡΙ

### ΓΙΑ ΤΟ ΠΟΛΙΤΙΣΤΙΚΟ ΚΕΝΤΡΟ

Νέα σύσκεψη της Δημοτικής Επιτροπής επίβλεψης του Πολιτιστικού Κέντρου Ηρακλείου, πραγματοποιήθηκε χθες το μεσημέρι.

Κοινή διαπίστωση ήταν ότι τα σχέδια, τα οποία συντάσσονται από μελετητικό γραφείο της Αθήνας, προχωρούν ικανοποιητικά σύμφωνα και με τα χρονικά όρια που καθορίζει η σύμβαση που έχει υπογραφεί.

Σύμφωνα με την ίδια σύμβαση τα οριστικά σχέδια πρέπει να υποβληθούν την Άνοιξη ώστε τον Μάιο να αρχίσουν οι πρώτες εργασίες κατασκευής του Πολιτιστικού Κέντρου στο χώρο που καταλαμβάνεται σήμερα η μπάρα του Αγίου Ανδρέα.

Οι προτάσεις που υποβλήθηκαν στη χθεσινή σύσκεψη θα επεξεργαστούν και θα περιληφθούν στα σχέδια, ενώ νέα σύσκεψη θα πραγματοποιηθεί στο μέσα Ιανουάριο.

Στη Δημοτική Επιτροπή που επιβλέπει τη σύνταξη των μελετών συμμετέχουν ο Αντιδήμαρχος κ. Βαγγέλης Ρομπογιάννης, ο Πρόεδρος της Επιτροπής κ. Κώστας Κληρονόμος, ο Πρόεδρος του Δημοτικού Συμβουλίου κ. Κώστας Κληρονόμος, ο Πρόεδρος της Πολιτιστικής Επιτροπής του Δήμου κ. Αδαμάντιος Πρεβεζιάννης, ο εισηγητής της ιδέας της ίδρυσης του Πολιτιστικού Κέντρου κ. Ανδρέας Καλοκαιρινός, ο κ. Φώβος Ιωαννίδης και ο κ. Κώστας Σιζίκης.

## Ίσπανικό φορτηγό πλοίο βούλιαξε άνοιχτά της Ίεράπετρας

### ΔΙΑΣΩΘΗΚΕ ΤΟ ΠΛΗΡΩΜΑ ΤΟΥ

Ναυτική τραγωδία σε ναύα για Ισπανικό πλοίο, από Παναμάϊκή σημαία, αποβλήθηκε την τελευταία στιγμή χθες το απόγευμα 6 μίλια δυτικά του Γαϊδουρονήσιου στη θαλάσσια περιοχή της Ίεράπετρας. Συγκεκριμένα το Ισπανικό πλοίο «K. LIDES» 3.100 τόνων ενώ έπλεε, χθες το πρωί, 12 μίλια δυτικά του Γαϊδουρονήσιου άρρισε να παίρνει επικίνδυνη κλίση. Όπως διαπιστώσαν τα μέλη του πληρώματος, η κλίση προκλήθηκε εξαιτίας του ότι το μηχανοστάσιο έπαιρνε νερά.

Τα 14 άτομα τα 17 μέλη του πληρώματος (όλοι Ισπανοί) εγκατέλειψαν στις 11.30 το πλοίο ο και επιβίβασθηκαν σε βάρκες από τις οποίες τους παρέλαβε λίγο αργότερα το ναρκαίο «Στήλη» και τους μετέφερε στο Λιμεναρχείο Ίεράπετρας.

Το πλοίο είχε ξεκινήσει από την Ισπανία με προορισμό τον Αλβανό, μεταφέροντας σίδηρο οικοδομών.

## ΑΛΗΘΙΝΕΣ ΑΦΟΡΜΕΣ

### 'Απάντηση στον 'ανάποδο,

Ο... ανάποδος ξαναχτύπησε. Είχε καιρούς να μου κάνει τέτοια... Και το περίεργο είναι ότι μου κάνει προσωπική επίθεση, δίχως να ξεκαθαρίζει και το λόγο. Λέει ορθά ότι έχω κι ο ο ανάποδος Βιδοί, αναπτύσσει σε βεβαιότητα το νόμο του Λύντν, ενώ δε λέει άλλα πράγματα όπως θάπρεπε, δηλ. που, πώς από ποιά αιτία, και γιατί.

Είναι, βέβαια, ανάποδος ο Ανάποδος, κι ως λένε οι φίλοι ότι είναι ο Δήμαρχος. Άσπιν να λέμε. Αυτός είναι απλά, ανάποδος. Και καλά κρυμμένος είναι, και αποδίδει κάνει. Ε, το πως δεν έχει το κούραίο να δώσει το στο χείρ της ταυτότητάς του, ότι τα βάζει με ανθρώπους που δεν κρυβονται πίσω από φαντάσματα, αυτό, είναι μια άλλη ιστορία που έχει να κάνει με το ήθος και τη λεβεντιά. Εύκολη υπόθεση το να βάλεις μπροστά σου ένα χάρτινο μπερντέ και ν' απλώνεις από πίσω του το χείρ σου και να πιάνεις κοπρά στους περαστικούς. Κόμηση δελτία και ολίγη ή πολλή — δε βλάπτει — έλλειψη αυτοσεβασμού, φτάνουν σε συνδυασμό βεβαιά με αρκετή δόση θράους...

Αλλά για ναρθούμε στο θέμα. Έστειλε ο Δήμος τα συνεργεία του, και παίρνει άμμο από την παραλία της Αμμουδάρας. Η αμμοπλησία από τις παραλίες, απαγορεύεται με νόμο. Το πως, τώρα, τα συνεργεία του Δήμου βρέθηκαν πάνω από το νόμο, αυτό είναι μεν παράνομο και υβριστικό κατά το νόμο, δεν είναι όμως και παράνομο για τους κάθε φορά ισχυρούς στον τόπο μας. Αν ένας καραγωγός είχε φορτωθεί να παίρνει άμμο από κει, ο πρώτος που θα έβλεπε τον λίθο του κατά του παραβάτη, θα ήταν ο Δήμος, στο βαρύδουλο όνομα των δημοτών και της πόλης. Θα επιστρατεύονταν και η «ανάβραση ζωής» και κάποιες περιβαλλοντολογικές παρεμβολές με μόνο αίτημα «την κεφαλή του παραβάτη επί πίνακι». Ας είναι. Ο Δήμος, πως και γιατί δεν ξέρει, εξασφάλισε, λέει, κάποιον άδεια για αμμοπλησία, από την παραλία της Αμμουδάρας. Και δύο στρουκι έβγυναν τα συνεργεία του την ακτή. Όμως, μπαίνει το ερώτημα:

Όποσ, ή όποισ κι αν είναι αυτοί που έδωσαν την άδεια, έχουν την εξουσιοδότηση να παραβιάζουν το νόμο; Αυτόν λοιπόν το νόμο, που τον ποδοπατούν τα συνεργεία του Δήμου, ή και εκείνοι που ενδοχόμεν είχαν δώσει μια παράνομη άδεια, αποφασίζουν να επικαλεστούν οι κάποιοι της περιφέρειας, για να προστατέψουν την παραλία τους. Κι έφραξαν το δρόμο στα συνεργεία της αμμοπλησίας. Δεν τους άφρασαν να περάσουν να πάρουν άμμο.

Αυτό ήταν το γεγονός. Και ο

## ΕΚΔΡΟΜΕΣ ΓΙΑ ΝΕΟΥΣ ΕΡΓΑΖΟΜΕΝΟΥΣ

### ΜΕ ΤΟΝ ΚΟΙΝΩΝΙΚΟ ΤΟΥΡΙΣΜΟ

Εκδρομικά 5νθήμερα για χριστιανικές διακοπές διοργανώνει και την περίοδο αυτή στα πλαίσια του προγράμματος «Κοινωνικός Τουρισμός» η Γενική Γραμματεία Νέας Γενιάς.

Σύμφωνα με το πρόγραμμα το διάστημα 24—29 Δεκεμβρίου προβλέπονται 5νθήμερες εκδρομές στις εστίες του Εθνικού Ιδρύματος Νεότητας ενώ από 22—27 Δεκεμβρίου στα χιονοδρομικά κέντρα.

## ΠΡΟΤΕΡΑΙΟΤΗΤΑ ΣΤΟΥΣ ΝΕΟΥΣ ΕΡΓΑΖΟΜΕΝΟΥΣ

Το πρόγραμμα Κοινωνικός Τουρισμός, το οποίο εφαρμόστηκε με επιτυχία το καλοκαίρι, δίδει προτεραιότητα στους νέους και νέες εργαζόμενους από 18—35 χρονών, τόσο ατομικά όσο και οικογενειακά.

Έτσι όσοι θα πάρουν μέρος σ' αυτό το πρόγραμμα το 5νθήμερο 24—29 Δεκεμβρίου θα φιλοξενηθούν στις Εστίες του Εθνικού Ιδρύματος που βρίσκεται στην περιοχή Αγίου, Δοξιάς, Ηγουμενίτσας, Καναλιού (Πρεβεζάνης), Κερκενιάς, Κόνησσας, Κρόστου, Μολαίου, Πορτοφάνου, Πυλαίας, Τραπεζοπόρου, Φιλιππιάδας, Αργυροστόλου, Γρεβενών, Έδεσσας, Νέσσας, Σπάρτης, Κλιμακίας και Κολαβρίας. Στις εστίες αυτές θα προσφέρεται και πλήρες διατροφικό.

## ΣΥΣΚΕΨΗ ΤΩΝ ΚΙΝΗΣΩΝ ΕΙΡΗΝΗΣ

Σύσκεψη των πρώην κινήσεων «Ειρήνη», «ΕΡΑΥΕ», «ΚΕΑΔΕΑ» με τη συμμετοχή του Προέδρου της Πολιτιστικής Επιτροπής του Δήμου κ. Αδαμάντιου Πρεβεζιάννη, πραγματοποιήθηκε χθες βράδυ στο Τεχνικό Επιμελητήριο.

Σκοπός της σύσκεψης ήταν ο καθορισμός εκδηλώσεων στα πλαίσια του Διήμερου Έτους Ειρήνης που είναι το 1986.

## ΤΑ 100 ΧΡΟΝΙΑ ΑΝΑΣΚΑΦΩΝ

### ΘΑ ΓΙΟΡΤΑΞΕΙ Η ΒΡΕΤ. ΑΠΟΣΤΟΛΗ

Επιστολή, με την οποία συγχαίρονται η μορφή και ο χρόνος των εκδηλώσεων των 100 χρόνων δραστηριότητας της Βρετανικής Αρχαιολογικής Σχολής στην Κρήτη (κι όχι των 100 χρόνων από το ξεκίνημα των ανασκαφών στην Κρήτη όπως αρχικά α νακινούθηκε) έστειλε η Βρετανική Σχολή Αθηνών στη Βικελαία Δημοτική Βιβλιοθήκη.

Η επιστολή έχει ως εξής: «Σας ευχαριστώ για να επιβεβαιώσω την συμφωνία που κάναμε για τη διοργάνωση μιας έκθεσης με την ευκαιρία των 100 χρόνων δραστηριότητας της Βρετανικής Αρχαιολογικής Σχολής στην Κρήτη.

1) Η έκθεση θα διοργανωθεί από κοινού με τον Δήμο Ηρακλείου και την Βρετανική Αρχαιολογική Σχολή Αθηνών και εντάσσεται στις εκδηλώσεις του Δήμου Ηρακλείου «Ηράκλειο - Καλοκαίρι 1986» και της Βρετανικής Αρχαιολογικής Σχολής «Τελετές Εκκατονταετηρίδας».

2) Θέμα της έκθεσης θα είναι οι έρευνες και ανασκαφές της Βρετανικής Αρχαιολογικής Σχολής στην Κρήτη.

3) Η έκθεση θα γίνει στη Βασιλική του Αγ. Μάρκου από τις 20 Ιουλίου έως τις 2 Αυγούστου 86.

4) Η έκθεση θα εγκαινιάσει επίσημα την Κυριακή 20 Ιουλίου με μια δέξηση. Η προσέλευση σε αυτή τη δέξηση θα επιτρέπεται μόνο με πρόσκληση. Στη δέξηση ο αρχαιολόγος κ. SINGLAIR HOOD θα κάνει μια διάλεξη.

5) Η Δευτέρα 21 Ιουλίου θα γίνει ένα κομνημό στο οποίο θα ομιλήσουν τέσσερις Βρετανικοί και τέσσερις Έλληνες αρχαιολόγοι. Οι διαλέξεις αυτές θα συζητηθούν με την προβολή διαφανειών. Επομένως ύστερα από υποδείξη του κ. Σακελλαράκη, θα ήταν ίσως καλύτερο το κομνημό να γίνει την αμέσως επόμενη ΟΤΟΚΟΠΟΥΛΟΥΣ».

6) Τα εκθέματα θα εκτεθούν σε εκθετήρια που θα παραχωρήσει ο Δήμος Ηρακλείου.

7) Το σχετικό με την έκθεση φυλλάδιο θα είναι διγλωσσικό (Ελληνικά και Αγγλικά). Το κείμενο θα συνταχθεί από τη Βρετανική Αρχαιολογική Σχολή και ο Δήμος Ηρακλείου θα αναλάβει υπεύθυνη την έκδοσή του.

8) Η Βρετανική Αρχαιολογική Σχολή θα προσφέρει επίσης δύο εικόνες, τις οποίες ο Δήμος Ηρακλείου θα εκδώσει ως αφίσσες με την προβολή της έκθεσης.

Απαντώντας ο Δήμαρχος κ. Καρέλλης τονίζει: «Με χαρά δεχόμαστε να συνδιοργανώσουμε μαζί σας την έκθεση για τα 100 χρόνια της Βρετανικής Αρχαιολογικής Σχολής στην Κρήτη. Σας υπενθυμίζουμε επίσης, ότι όπως έχουμε ήδη συμφωνήσει προηγουμένως, επιθυμώ να είναι, εφόσον η έκθεση θα είναι περιοδική, να αρχίσει ο πωδοχότερο από το Ηράκλειο.

Συμφωνούμε να γίνει η έκθεση στις ημερομηνίες που προτείνετε και για όλα τα σχετικά προγράμματα που συνδέονται με τη διοργάνωση της έκθεσης. Σας ευχαριστούμε για την πρόκληση της Βικελαίας Δημοτικής Βιβλιοθήκης. Επίσης, η Βικελαία Δημοτική Βιβλιοθήκη θα αναλάβει την επιμέλεια της έκδοσης του φυλλαδίου και της σχετικής αφίσσας. Τα κείμενα και οι δύο εκδόσεις θα πρέπει να παραδοθούν στον Δήμο Ηρακλείου έως τον Μάρτιο του 1986».

## ΟΛΟΚΛΗΡΩΘΗΚΕ ΤΟ ΓΥΡΙΣΜΑ ΤΗΣ ΚΙΝ. ΤΑΙΝΙΑΣ "ΘΕΛΛΟΣ"

Ευχαριστίες προς τον Δήμαρχο

Ολοκληρώθηκαν τα γυρίσματα της ταινίας «ΘΕΛΛΟΣ» που έγιναν ως γνωστό στην πόλη μας. Μ' αυτή την ευκαιρία η παραγωγική εταιρία CANNON έστειλε στον κ. Δήμαρχο την παρακάτω ευχαριστήρια επιστολή:

«Αγαπητέ κύριε Δήμαρχε, Η κινηματογραφική Εταιρεία CANNON PRODUCTIONS S.R.L. και ο σκηνοθέτης της ταινίας «ΘΕΛΛΟΣ» FRANCESCO ZEFFIRELLI, σας ευχαριστούν θερμά για την πολύτιμη βοήθεια και συμπαράστασή σας που έδωσαν καθ' όλη την διάρκεια των γυρισμάτων της ταινίας μας, άνευ της οποίας θα ήτο αδύνατο η πραγματοποίηση της.

Η εταιρεία ευγνωμονούσα θα αναφέρει ευχαριστήριο προς τον Δήμο Ηρακλείου Κρήτης εις τους τίτλους της ταινίας μας.

Ευχαριστούμε θερμά και σας πληροφορούμε ότι μετά το επίσημο γυρίσματα ξεκινάμε εις το μέλλον και γυρίσματα άλλων ταινιών στο Ηράκλειο Κρήτης».

## Λόγοι και αντιλόγοι

### ΩΔΗ ΕΟΡΤΙΟΣ

ΣΤΟ ΠΙΝΕΥΜΑΤΙΚΟ κελύφος του στο Βραχάτι όπου έχει αποσυρθεί και μονάκι από επιπέδους ο φίλος τόνος Γκιαντάρης —Φωσ.Κος Ελευθέριος Πλατάκης, που εκδίδει και το περιοδικό «Κρητολογία», βρέθηκε με την παρέμφωτη Κυριακή μερικοί φίλοι, για να του ειπείν τα χρόνια πολλά επί τη εορτή του.

ΧΕΙΜΩΝΙΑΤΙΚΗ όνη αλλά γλυκιά είχε η μέρα. Κι αντί κρη στα Βραχάτια Βουναί μια έρωστος νύχτη ομίλησε στο νύξ περισσότερο τον πίνικα που η φύση με τόσο απλό αλλά και εύγευστο γλυκιά με το δυνατό κι επιδέξιο χέρι της. Και γινόμαστε να πίνω απολύτως γα, γιατί πιο πρὸς ο φίλος μας Ελευθέριος, δε ήταν απασχολημένος με τα καθήκοντά του ως άριστου εναρκαίου επιτρόπου και αριστοτέλη ερωματούχου ενίοτε, ενθιμίζον και κατά τούτο τον ασχημίστα κομμάτι αλόγους Παπαδωμαντή, σίμωσος ιερωτάτου κι εκάστω εις τον ναύον του Αγίου Ελισαίου στη Δεξιαμένη.

Ο ΠΟΛΥΧΡΟΝΙΣΜΟΣ έχει όμοσ εις δύο φάσεις. Η πρότη στο Βραχάτι όπου η σκήτη του σερφού Ερμητή με την πλοιοσώστη βιβλιοθήκη και το Γραφείο του εν απολύτω τάξει και με κάθε επιθυμία ενημέρωσης. Στο Σπίτι σπινί και σ ποικιλία του Βραχάτιου η δεύτερη, μάλιστα δε στο Κέντρο «Αμμοπλησία» του εξοδίου του πρώτου εσπαστορού Μιχαήλ Πάσπαλη, όστις φέρει και το πρώτο γυμνάσιο «Αμμοπλησία». Βασικό κι αρμοστή δεν βάνω μπλόκο σ' αυτό που γιατί μου την εκλάνωση την αγαπητική μου... έμψχει το παρανομή μου...

ΚΑΙ ΣΤΙΣ ένω φάσεις της εορτής, επιστρέφουμε κρη κι ε

**Venus**

Δύο γενικές μετρήσανε το χρόνο με Venus

Τώρα σε φανταστικά μοντέλλα με τη σφραγίδα της Ελβετικής τεχνολογίας, είναι το ρολόι του Αύριου...

**Venus**

Ένα κόσμημα που μετράει το χρόνο

Ρολόι για όλη σας τη ζωή

Θα το βρείτε στα καλά καταστήματα της πόλης μας

Γενική Αντιπροσώπηση:

**Venus** Ε.Π.Ε. \* Α. ΜΠΟΛΩΤΑΣ & ΥΙΟΣ \* ΠΑΝΕΠΙΣΤΗΜΙΟΥ 61 \* ΑΘΗΝΑ \*

## ΠΡΟΒΛΗΜΑΤΙΚΗ Η ΛΕΙΤΟΥΡΓΙΑ ΤΗΣ ΣΕΛΜΕ ΗΡΑΚΛΕΙΟΥ

### Χαρηνές οι αμοιβές διδασκόντων

Θα εξακολουθήσει να λειτουργεί και πόσο η Σχολή Επαγγελματικής Εκπαίδευσης Μέσης Εκπαίδευσης (ΣΕΛΜΕ) με τις απαράδεχτα χαμηλές αμοιβές που δίδονται στο διδακτικό προσωπικό;

Το ερώτημα αυτό απασχολεί έντονα τόσο το διδακτικό προσωπικό το οποίο αποτελείται καθηγητές και ειδικούς συνεργάτες του Πανεπιστημίου όσο και τους μετακινούμενους καθηγητές της Μέσης Εκπαίδευσης, οι οποίοι περιστελεύονται τα μαθήματα της Σχολής.

Η λειτουργία της Σχολής για την οποία έχουν διατεθεί από το Υπουργείο Παιδείας 70 εκατ. δρχ. σήμερα είναι ελάχιστα. Χαρακτηριστικά αναφέρουμε ότι το μπάρο του «Αρχαίου» δύο μήνες τώρα δεν έχει διδαχθεί, ενώ ο διδασκων των «Νέων Ελληνικών» φαίνεται από τη σχολή με κίνδυνο και αυτό στο μπάρο να μην διδάσκονται. Αιτία της άρνησης των καθηγητών να διδάσκουν είναι οι αμοιβές οι οποίες κινούνται από 600—900 δρχ. Και αυτό αν ληφθεί επί όψη το γεγονός, ότι οι καθηγητές που διδάσκουν στην ΣΕΛΜΕ εργάζονται στο Ηράκλειο από το Ρέθυμνο χωρίς να πληρώνονται τα οδοιπορικά.

**ΕΥΓΕΝΕΙΣ ΔΑΡΕΚΕΣ**

— Τα παιδιά της 4ης τάξης του 1ου Δημοτ. Σχολείου κατέβησαν στα γραφεία μας δρχ. 3000 για το Κέντρο Ειδίκευσης του Αγ. Σπυρίδων, μια μικρή προσφορά για τις γιορτές των Χριστουγέννων.

**ΓΙΩΡΓΟΣ ΦΡΑΓΚΙΑΔΑΚΗΣ**

**ΚΟΣΜΗΜΑΤΑ ΚΑΔΕΝΕΣ ΡΟΛΟΓΙΑ**

ΠΟΛΥΤΙΜΗ ΟΜΟΡΦΙΑ ΠΟΥ ΔΕΝ ΧΑΝΕΙ ΠΟΤΕ ΤΗΝ ΑΞΙΑ ΤΗΣ

ΛΙΟΝΤΑΡΙΑ (ΤΕΤΡΑΓΩΝΟ 50), ΗΡΑΚΛΕΙΟ, ΚΡΗΤΗ ΤΗΛ. (081) 28 8097

**BEKKA**

Αθηναϊκό

Νέο τηλέφωνο 251.628

**ΕΛΑΤΕ**

να σας δείξουμε:

SPECTRUM 48 K, +, QL  
AMSTRAD 464, 6128, PCW 8256  
COMMODORE 64, 128  
ATARI 130 X E, 800 X L 520 ST

ΣΑΣ ΠΕΡΙΜΕΝΟΜΕ

**INFO shop**

Ηλεκτρονικοί υπολογιστές

25ης Αυγούστου 39 (Λοζία) Ηράκλειο Τηλ. 284463

ΤΑΧΥΔΡ. ΤΕΛΟΣ ΚΑΤΕΒΛΗΘΗ



# ΑΦΙΕΡΩΜΑ ΣΤΗΝ ΒΙΟΜΗΧΑΝΙΑ ΜΑΣ

## Μιά σύγχρονη βιομηχανική και εμπορική εταιρεία ελαστικών στην βιομ. περιοχή Ηρακλείου

# KANTIA ΠΛΑΣΤ Α.Ε.

### Σωλήνες άρδευσεως και φύλλα θερμοκηπίου - Προϊόντα άριστης ποιότητας σε χαμηλές τιμές

Τον Απρίλιο του 1984 ξεκίνησε την παραγωγική του διαδικασία στο Ηράκλειο, το εργοστάσιο παραγωγής σωλήνων άρδευσεως και αγροτικού φύλλου θερμοκηπίων **KANTIA ΠΛΑΣΤ Α.Ε.** Πρόκειται για μια υπερσύγχρονη μονάδα που ήδη έχει καθιερωθεί στην εσωτερική αγορά και παράλληλα προγραμματίζει μεθοδικά την εξαγωγική της δραστηριότητα.

Η **KANTIA ΠΛΑΣΤ Α.Ε.** είναι δημιούργημα ενός νέου, δυναμικού συμπόλιτη μας, του κ. Αναστάσιου Συλαΐδης, γνωστού από την επιτυχία του δραστηριότητα στον χώρο των κατασκευών, στον οποίο μέχρι το 1984 δούλεψε ως Εργολάβος Δημοσίων Έργων. Εγκατεστημένη σε ιδιόκτητο εργοστάσιο 2.000 τ.μ. το οποίο βρίσκεται σε οικόπεδο συνολικής έκτασης έξι στρεμμάτων στη Βιομηχανική Ζώνη Ηρακλείου, η **KANTIA ΠΛΑΣΤ Α.Ε.** επιδίωξε εξ αρχής και κατάφερε να εξοπλίσει με μηχανήματα τελευταίας τεχνολογίας, βάζοντας παράλληλα με την έναρξη της παραγωγικής της δραστηριότητας δύο συγκεκριμένους στόχους:

- Χρησιμοποίηση άριστης ποιότητας πρώτων υλών.
- Διαμόρφωση των τιμών με βάση το χαμηλό κόστος παραγωγής.

ΔΙΑΝΥΟΝΤΑΣ σήμερα τον δεύτερο χρόνο λειτουργίας του το εργοστάσιο **KANTIA ΠΛΑΣΤ Α.Ε.** είναι πρά

γματι εντυπωσιακό το γεγονός ότι κατάφερε να υλοποιήσει στη διάρκεια μιας δύσκολης και ανάρχης παραγωγικά περιόδου και τους δύο παραπάνω στόχους.

Ως πρώτη ύλη στην παραγωγή σωλήνων άρδευσεως χρησιμοποιείται το πολυαιθυλένιο, χωρίς ξένες προσμίξεις, ενώ η γραμμή παραγωγής σωλήνων είναι κατασκευής 1983 του διεθνώς γνωστού Ιταλικού Οίκου BANDERA, ό,τι πιο τέλειο υπάρχει στην τεχνολογία παραγωγής πλαστικών σωλήνων.

Αυτά έχουν σαν αποτέλεσμα οι παραγόμενες σωλήνες να ανταποκρίνονται στις απαιτήσεις των διεθνών προδιαγραφών (DIN 8074 - 75) αναφορικά με την διάμετρο, το πάχος και το βάρος.

Σε ό,τι αφορά τις αντοχές σε πιέσεις, αυτές είναι πολύ πάνω από τις απαιτήσεις των προδιαγραφών όπως απέδειξαν οι δοκιμές που έγιναν από το Ινστιτούτο Γεωργικών Μηχανών και Κατασκευών του Υπουργείου Γεωργίας. Με βάση τις δοκιμές που έγιναν:

- Οι σωλήνες 4 ατμοσφαιρών αφού επί μία ώρα πιέσθηκαν με πιέσεις 12 ατμοσφαιρών, διερχήθησαν σε πιέσεις 18 και 19 ατμοσφαιρών.
- Οι σωλήνες των 6 ατμοσφαιρών αφού πιέσθηκαν επί μία ώρα σε πιέσεις 18 ατμοσφαιρών, διερχήθησαν

στις 29 και 30 ατμοσφαιρές. Για τις δοκιμές αυτές εκδόθηκε η υπ' αριθ. 780)10-5-84 έκθεση δοκιμής του Υπουργείου Γεωργίας.

Για την παραγωγή του αγροτικού φύλλου θερμοκηπίου η **KANTIA ΠΛΑΣΤ Α.Ε.** διαθέτει ένα υπερσύγχρονο EXTRUDER με πολλά πλεονεκτήματα. Έτσι η **KANTIA ΠΛΑΣΤ Α.Ε.** μπορεί να παράγει δύο τύπους φύλλου θερμοκηπίου:

- Το μονοστές φύλλο.
- Το διετές φύλλο.

Για την παραγωγή του διετούς χρησιμοποιείται ειδικός σταθεροποιητής ο οποίος ενισχύει και του δίνει διπλάσια ζωή και ανθεκτικότητα σε όλες τις συνθήκες.

ΔΕΝ είναι τυχαίο λοιπόν ότι η **KANTIA ΠΛΑΣΤ Α.Ε.** κέρδισε την εμπιστοσύνη της εσωτερικής αγοράς. Η **KANTIA ΠΛΑΣΤ Α.Ε.** εφοδίασε τον καλλιεργητή, τον αγρότη της Κρήτης, με σωλήνες άρδευσεως από μαύρο πολυαιθυλένιο με τα εξής πρωτόγνωρα πλεονεκτήματα:

- Μεγάλη αντοχή σε υδραυλικές πιέσεις.
- Μεγάλη αντοχή σε εξωτερικές πιέσεις.
- Μεγάλη αντοχή σε εξωτερικές τριβές.
- Εξαιρετική ευκαμψία.

#### Μεγάλη διάρκεια ζωής.

Πέτυχε όμως απόλυτα και ο δεύτερος αρχικός στόχος της **KANTIA ΠΛΑΣΤ Α.Ε.** Η διαμόρφωση των τιμών έγινε με βάση το χαμηλό κόστος παραγωγής, διαθέτοντας παράλληλα το προϊόν από το εργοστάσιο χωρίς την μεσολάβηση μεσαζόντων. Έτσι η **KANTIA ΠΛΑΣΤ Α.Ε.** δείχνει και στον τομέα αυτό τον σεβασμό της απέναντι στον δουλευτή της Κρητικής γης.

Χωρίς καμιά αμφιβολία η **KANTIA ΠΛΑΣΤ Α.Ε.** ξεκίνησε από εκεί όπου οι άλλοι είχαν σταματήσει. Ξεκίνημα εντυπωσιακό, δυναμικό, πρωτοποριακό σε μια περίοδο όπου η αύξηση του κόστους παραγωγής των προϊόντων μας σε συνδυασμό με την μείωση της παραγωγικότητας οδήγησε σε συνεχή μείωση της Ελληνικής Βιομηχανίας, τόσο στην εσωτερική, όσο και στην εξωτερική αγορά.

Η **KANTIA ΠΛΑΣΤ Α.Ε.** κυριαρχεί σήμερα στο μεγαλύτερο μέρος της αγοράς, στηρίζομένη στο άριστο τεχνολογικό προϊόν της και στην ακλόνητη εμπιστοσύνη που της έδειξε το Κοινό. Ταυτόχρονα αποτελεί μια μονάδα με μεγάλες δυνατότητες, αφού η δυναμικότητα παραγωγής φτάνει τα 700 περίπου, εκατομμύρια ετησίως.

Η «Π» στα πλαίσια του αφιερώματος αυτού για την παρουσίαση της Βιομηχανικής και Εμπορικής εταιρείας πλαστικών σωλήνων άρδευσεως **KANTIA ΠΛΑΣΤ Α.Ε.** δημοσιεύει με ενδιαφέροντα συνεντεύξεις με τον Διευθύνοντα Σύμβουλο της Εταιρείας κ. Αναστάσιο Συλαΐδη.

**Ερώτ.** Πώς φτάσατε κ. Συλαΐδη στην απόφαση να αφήσετε τις κατασκευές όπου πραγματικά είχατε άριστα αποτελέσματα και να προχωρήσετε στην δημιουργία της **KANTIA ΠΛΑΣΤ Α.Ε.**;

**Απάντ.** Κοιτάζετε, πράγματι ξεκίνησα μετά τις σπουδές μου να ασχοληθώ με μεγάλα δημόσια έργα και κατασκευές. Προβλέποντας όμως την ύφεση της οικοδομικής δραστηριότητας και παρακαλούμενος από τα τότε κυβερνητικά προγράμματα για επενδύσεις στον ιδιωτικό τομέα αποφασίζω μετά από συστηματική έρευνα και μελέτη να δημιουργήσω το Εργοστάσιο αυτό παραγωγής σωλήνων άρδευσεως και φύλλων θερμοκηπίου.

Όπως ξέρετε η Κρήτη είναι μια καθαρά αγροτική περιοχή με ανεξάντλητες δυνατότητες να και να'ρθουν οι καλύτερες γίνονται συστηματικά χρησιμοποιώντας όλα τα σύγχρονα και διεθνώς παραδεδεγμένα μέσα. Μια τέτοια απαραίτητη προϋπόθεση για αύξηση της παραγωγής και συγχρόνως βελτίωσης του προϊόντος είναι και η σωστή εκμετάλλευση του υδάτινου δυναμικού. Μην ξεχνάτε ότι σήμερα το μεγαλύτερο έργο που γίνεται στην Κρήτη είναι το αρδευτικό πρόγραμμα της Μεσαριάς.

Μην ξεχνάτε επίσης ότι χιλιάδες θερμοκήπια σήμερα υπάρχουν στην Κρήτη στα οποία γίνονται συστηματικές καλλιέργειες με αποτέλεσμα όχι μόνο η εσωτερική αγορά να είναι πλήρως σε εδραίωση αλλά και σημαντικές ποσότητες να διοχετεύονται αλλού.

**Ερώτ.** Τι ήταν όμως εκείνο που σας έκανε να ακολουθήσετε τον συγκεκριμένο τρόπο παραγωγής των προϊόντων που σήμερα παράγετε στο εργοστάσιο της **KANTIA ΠΛΑΣΤ Α.Ε.**;

**Απάντ.** Αυτό ακριβώς θέλω να σας πω συνεχίζοντας την προηγούμενη απάντησή μου. Υπάρχει λοιπόν μια στερωτή σήμα που Έλληνα καλλιεργητή και ειδικότερα του συμπληρωτή μας εδώ στην Κρήτη. Έχουμε σε μικρές αλλά και σε μεγάλες καλλιέργειες την χρησιμοποίη



Ο δημιουργός της **KANTIA ΠΛΑΣΤ Α.Ε.** και Διευθύνων Σύμβουλος του Δ.Σ., κ. Αναστάσιος Συλαΐδης.

ση νέων μεθόδων με στόχο να βελτιώσουμε και να αυξήσουμε την παραγωγή. Είναι δεδομένο ότι το νερό, το συχνό πρόβλημα των καλλιεργητών χρησιμοποιείται κυρίως για τη καλλιέργεια των καλλιεργειών. Σ' αυτήν εμείς την προσπάθεια προσφέρουμε στον κάλλιεργητή τις σωλήνες άρδευσεως που παράγει η **KANTIA ΠΛΑΣΤ Α.Ε.** Είναι ένα προϊόν ανθεκτικό ποιά, που μόνο κέρδος μπορεί να έχει από την χρησιμοποίησή του. Και όσο για τα θερμοκήπια σας έδωσα μια μικρή μόνο εικόνα. Όλοι τώρα ξέρεουμε ότι δεν θα είχαμε την παραγωγή σε ομοροκηπιακά π.μ. που έχουμε σήμερα χωρίς τις ειδικές συνθήκες που δημιουργούμε στα θερμοκήπια. Καταλαβαίνετε τι όφελος έχει από την διαδικασία αυτή η αγορά της, ο παραγωγός.

**Ερώτ.** Ποιά ήταν η εικόνα της αγοράς στο συγκεκριμένο προϊόν πριν από την είσοδο της **KANTIA ΠΛΑΣΤ Α.Ε.** στην παραγωγή;

**Απάντ.** Πρώτα απ' όλα και το κυριότερο είναι ότι μέχρι πριν λίγα χρόνια οι σωλήνες αυτές άρδευσεως μεταφέρονταν από την άλλη Ελλάδα. Ποιά ήταν τα αποτελέσματα; Είχαμε μεγάλο κόστος μεταφοράς λόγω ογκού αλλά και την μεσοκλίση αντιπροσώπου. Αυτό καταλαβαίνετε είχε σαν συνέπεια την διαμόρφωση υπαράδικτα υψηλού κόστους το οποίο όμως είναι φυσικό επιβαρύνου

τα να αγρότης που στην ομακή κριμένη περίπτωση ήταν ο και ταλαιωτής. Μην σας φανεί παράξενος το γεγονός ότι οι σωλήνες αυτές έφταναν τότε στον καταναλωτή υπερτιμωμένες και τα 500%. Μεταγενέστερα βέβαια δημιουργήθηκαν και άλλα εργοστάσια σε τοπικό επίπεδο χωρίς να μετράσουν όμως να καλύψουν τη μεγάλη ζήτηση και οι τιμές εξακολουθούσαν να βρισκονται στα ίδια επίπεδα.

**Ερώτ.** Κύριε Συλαΐδη είναι γνωστό ότι η **KANTIA ΠΛΑΣΤ Α.Ε.** ένα σχετικά νέο εργοστάσιο, κατάφερε σε σύντομο χρονικό διάστημα να μπει δυναμικά στην αγορά. Πού οφείλεται η επιτυχία σας αυτή;

**Απάντ.** Ναι, θα σας πω ετούτο το χαρακτηριστικό. Με την έναρξη της λειτουργίας του εργοστασίου μας και την είσοδο του προϊόντος στην αγορά οι τιμές ομοιοποιήθηκαν αλλά και το κύκλωμα των νμεαζόντων αποδυναμώθηκε. Είναι γεγονός ότι μέχρι σήμερα η **KANTIA ΠΛΑΣΤ Α.Ε.** έχει εντυπωσιακό αριθμό πωλήσεων. Καταφέραμε και νοιώθουμε υπερήφανα για αυτό να δώσουμε στον παραγωγό τον καταναλωτή, ένα προϊόν τέλειο από κάθε άποψη.

Για τη παραγωγή των σωλήνων αυτών αρδευσεως χρησιμοποίησαμε άριστες πρώτες ύλες, χωρίς προσμίξεις όπως κάνουν

άλλοι, με αποτέλεσμα αυτό να είναι φοβερά ανθεκτικό.

Θα σας πω ακόμη σχετικά ό,τι εμείς η **KANTIA ΠΛΑΣΤ Α.Ε.** διαμορφώσαμε τιμές διάθεσης το προϊόντος κατά πολύ μικρότερες από εκείνες που ισχύουν στην τοπική αγορά της Κρήτης. Αυτοί άλλωστε ήταν και οι στόχοι μας. Τέλειο προϊόν σε χαμηλή τιμή.

Για τη παραγωγή του αγροτικού φύλλου που χρησιμοποιούμε στα θερμοκήπια χρησιμοποιούμε ένα υπερσύγχρονο EXTRUDER με πάρα πολλά πλεονεκτήματα. Έτσι μπορούμε να παράγουμε φύλλα θερμοκηπίου σε 2 τύπους:

- Το μονοστές φύλλο (φύλλο).
- Το διετές φύλλο (φύλλο).

Η διαφορά τους βρίσκεται στο γεγονός ότι για την παραγωγή του διετούς φύλλου χρησιμοποιούμε και ειδικό σταθεροποιητή ο οποίος ενισχύει και του δίνει αντοχή δυο πηρως σπάνων ακόμη στον. Οι διαστάσεις και στους δυο τύπους του φύλλου αυτού κυμαίνονται από 2 μέχρι και 10,20 μέτρα φάρδος.

**Ερώτ.** Σε ποιά βαθμό συντελείται οι προσωπικές σχέσεις με τον πελάτη στην επιτυχία σας αυτή;

**Απάντ.** Σας είπα και παραπάνω ότι με την είσοδο στην α-



Το υπερσύγχρονο μηχανήμα παραγωγής φύλλου θερμοκηπίου σε λειτουργία στο εργοστάσιο της **KANTIA ΠΛΑΣΤ Α.Ε.**

γορά του δικού μας προϊόντος το κύκλωμα των μεσαζόντων αποδυναμώθηκε.

Εμείς ζειμσταν εκείνοι που εργαζόμαστε σε άμεση επαφή με τον πελάτη μας που δεν είναι άλλο από τον καλλιεργητή, τον αγρότη της Κρήτης. Εμείς θα του λύσουμε το πρόβλημά του, εφοδάζοντάς τον με ένα άριστο επαναλαμβανόμενο προϊόν, το οποίο θα τον βοηθήσει να αυξήσει την παραγωγή του και να βελτιώσει την ποιότητα του προϊόντος του. Έτσι λοιπόν δημιουργούμε και αναπτύσσουμε μια άλλη σχέση με τον πελάτη μας. Αλλά και τέλος να μην ξεχνάμε ότι ζούμε στην Κρήτη και είμαστε από την Κρήτη. Τόσο οι καλλιεργητές όσο και εμείς η **KANTIA ΠΛΑΣΤ Α.Ε.** πασιζούμε να βελτιώσουμε την οικονομία αυτού του τόπου. Παρεμπιπτόντως θα σας πω ακόμη ότι μέχρι τώρα έχουμε δημιουργήσει στο



Το βιομηχανικό συγκρότημα της **KANTIA ΠΛΑΣΤ Α.Ε.** στην Βιομηχανική Περιοχή Ηρακλείου, κτισμένο σε οικόπεδο έξι στρεμμάτων.

ρεους δεκαμιάς φύλλας με τους καταναλωτές μας οι οποίοι είναι ενθουσιασμένοι από το προϊόν μας.

**Ερώτ.** Επειδή κ. Συλαΐδη τε

ται πολλές φορές λόγω υποκαμμένων και αντικαμμένων από νομίμων να αντιμετωπίσει και να προσαρμοστεί στα νέα δεδομένα της τεχνολογικής εξέλιξης. Να εκσυγχρονιστεί με μια λέξη.Βέβαια σοβαρό είναι και το θέμα της ανταγωνιστικότητας που θέτετε με την ερώτησή σας. Και αυτό είναι λογικό αφού όπως λέγεται χαρακτηριστικά ζούμε σε μια οικονομία (διεθνή) ασυγκοινωνούτων δοχέλιων. Θα πρέπει να σας πω ό,τι εμείς σαν **KANTIA ΠΛΑΣΤ Α.Ε.** και στον οδο αυτούς παράγοντες έχουμε δώσει ιδιαίτερη προσοχή. Εμείς δεν ανήκουμε ούτε στις προβληματικές επιχειρήσεις ούτε και μένουμε απαθείς στο θέμα της ανταγωνιστικότητας των προϊόντων. Στο τελευταίο, σας λέω προς το παρόν, ότι έχουμε κάνει όλα μας.

**Ερώτ.** Ποιά κατά την γνώμη σας θα πρέπει να είναι η συμμετοχή του κράτους στην ανάπτυξη της παραγωγής;

**Απάντ.** Να σας πω. Με τον ένα ή τον άλλο τρόπο το κράτος έπαιξε καθοριστικό ρόλο στην εξέλιξη της Ελληνικής οικονομίας. Θα πρέπει όμως να πω και για κάτι που είναι γνωστό αλλά λέγεται μόνα. Η συμμετοχή του κράτους στην αναπτυξιακή προσπάθεια προϋποθέτει την ριζική ανασυγκρότηση αναβάθμιση της Δημόσιας Διοίκησης. Γιατί εκείνη είναι νομίζω που δίνει τον ρυθμό λειτουργίας της οικονομίας στο σύνολο

λό της. Συμβολή λοιπόν στην οικονομική ανάπτυξη αλλά με μια Δημόσια Διοίκηση εκσυγχρονισμένη, ευέλικτη.

Στόχος νομίζω δεν θα πρέπει

των προϊόντων της στην αγορά δημιουργήσαμε νέες συνθήκες για το σπουδαιότερο είναι ό,τι υποδινομήσαμε τους μεσοζώντες. Τα προϊόντα μας διακί

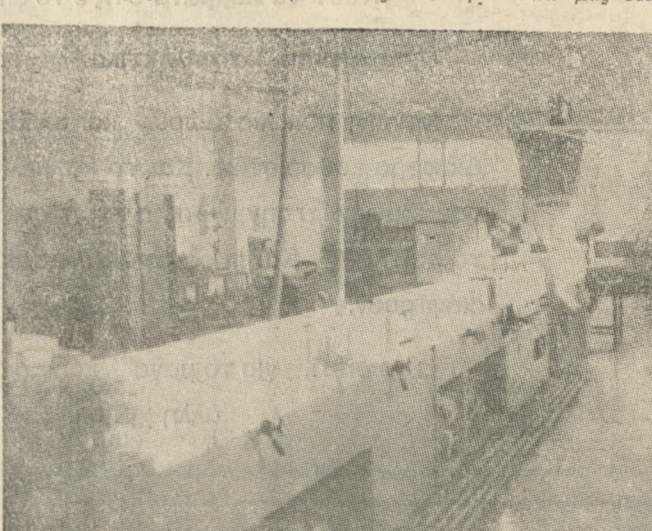

Τμήμα της υπερσύγχρονης γραμμής παραγωγής πλαστικών σωλήνων άρδευσεως. Είναι κατασκευής 1983, του διεθνώς γνωστού Ιταλικού Οίκου BANDERA.

πει να είναι η στήρια παροχή κινήτρων σε δυναμικές στάσεις που δεν αντιλαμβάνονται τα μηνύματα των καιρών για εκσυγχρονισμό και ανταγωνιστικότητα.

**Ερώτ.** Με ποιά τρόπο κ. Συλαΐδη γίνεται η διακίνηση των προϊόντων σας στην αγορά;

**Απάντ.** Σας είπα και πιο πάνω ότι η **KANTIA ΠΛΑΣΤ Α.Ε.** αμέσως μετά την είσοδο

νοούνται από τον ίδιο χώρο που παράγονται, δηλαδή από το εργοστάσιο μας που βρίσκεται στην Βιομηχανική περιοχή Ηρακλείου.

**Ερώτ.** Ποιά στοιχεία θα μπορούσαμε να επισημόνουμε στα προϊόντα της **KANTIA ΠΛΑΣΤ Α.Ε.** κ. Συλαΐδη που τα κάνουν να ξεχωρίζουν σήμερα;

**Απάντ.** Πριν σας απαντήσω Συνέχεια στην σελίδα 5



Οι πλαστικές σωλήνες άρδευσεως και το φύλλο θερμοκηπίου της **KANTIA ΠΛΑΣΤ Α.Ε.**, κατέκτησαν την αγορά. Χρησιμοποιούνται ευρύτατα από τους καλλιεργητές.

**KANTIA ΠΛΑΣΤ Α.Ε.**  
 ΒΙΟΜΗΧΑΝΙΚΗ ΚΑΙ ΕΜΠΟΡΙΚΗ ΕΤΑΙΡΕΙΑ  
 ΠΛΑΣΤΙΚΩΝ  
 Βιομηχανική Περιοχή ΗΡΑΚΛΕΙΟΥ - Κρήτης  
 Οδός Θ - Β Τηλ. (081) 228559.

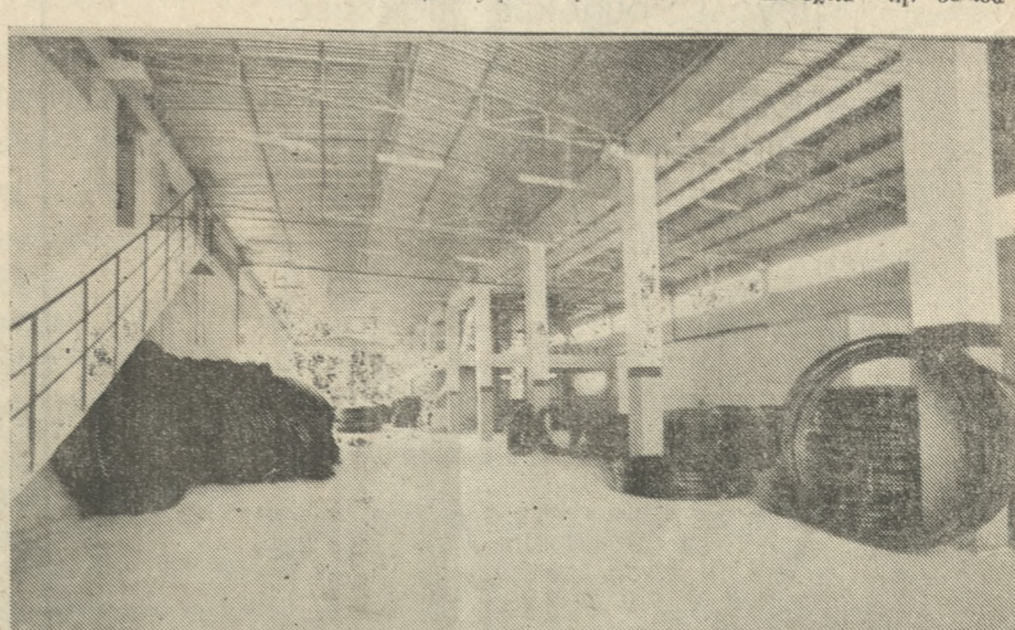

Μιά άποψη του ιδιόκτητου εργοστασίου της **KANTIA ΠΛΑΣΤ Α.Ε.** στην Βιομηχανική Περιοχή Ηρακλείου.

ΜΙΚΡΕΣ ΑΓΓΕΛΙΕΣ • ΜΙΚΡΕΣ ΑΓΓΕΛΙΕΣ • ΜΙΚΡΕΣ ΑΓΓΕΛΙΕΣ • ΜΙΚΡΕΣ ΑΓΓΕΛΙΕΣ

ΜΑΘΗΜΑΤΑ

ΚΑΘΗΜΗΡΙΕΣ Μαθηματικός - Φυσικός παραδίδουν μαθήματα Μαθηματικών - Φυσικής - Χημείας σε όλες τις τάξεις Γυμνασίου - Λυκείου. Προετοιμία στα Δοκίμια. Τηλ. 231324. (M458) 1-5 ΦΙΛΟΛΟΓΟΣ με πείρα, σύστημα ματιά και υπεύθυνα, παραδίδει ιδιαίτερα σε μαθητές Λυκείου - Γυμνασίου. Τηλ. 286891 10 -2. (M459) 1-2 ΚΑΘΗΜΗΡΙΕΣ Γαλλικής και φωνητικής δευτεροβάθμιας γλώσσας Ακαδημίας παραδίδει μαθήματα Γαλλικής και προετοιμάζει παιδιά του Δημοτικού. Πληροφ. τηλ. 281146. (M460) 1-2 ΦΙΛΟΛΟΓΟΣ καθηγήτης πεπειραμένος παραδίδει Αρχαία Ελληνικά, Έκθεση - Λατινικά για υποψηφίους όλων των δεσμών και για μαθητές Γυμνασίου Λυκείου στο σπίτι ατομικά ή σε γκρουπ 2-3 παιδιών. Πληροφ. τηλ. 228373. (M457) 1-5 ΜΑΘΗΜΑΤΙΚΟΣ καθηγήτης με επίσημη στατιστική μαθηματικά παραδίδει ιδιαίτερα μαθήματα ή σε μικρά τμήματα αναλαμβάνοντας συστηματικά μαθητές: Γυμνασίου και των τριών τάξεων, Λυκείου γενικού, επαγγελματικού, τεχνικού. Υπεύθυνη προετοιμация υποψηφίων Ιης και 4ης δεσμής τελειοποιούνται και αποφοίτουν. Πληροφ. τηλ. 243624. (M427) 1-10 ΜΑΘΗΜΑΤΙΚΟΣ καθηγήτης παραδίδει μαθήματα σε μαθητές Γυμνασίου και Λυκείου. Προετοιμация υπεύθυνη στην 1η και 4η δεσμής Ωρες 5-9 μ.μ. τηλέφ. 235556. 1-6 ΦΙΛΟΛΟΓΟΣ παραδίδει μαθήματα σε μαθητές Γυμνασίου - Λυκείου και υποψηφίους Γ' Δεσμής. Πληροφ. τηλ. 233784 ώρες 2-5 και 8-10 μ.μ. ή Σάββατο - Κυριακή στο 0897-22477 (M453) 1-5

ΚΑΘΗΜΗΡΙΕΣ Φυσικομαθηματικές παραδίδουν Μαθηματικά - Φυσική - Χημεία σε μαθητές Γυμνασίου - Λυκείου και Δοκίμια. Τιμές λογικές. Τηλέφ. 243492-237376. (M455) 1-5 ΚΑΘΗΜΗΡΙΕΣ - Παιχνιδιόφιλους Φυσικομαθηματικής σχολής του Πανεπιστημίου Κρήτης με πολύ επί φροντιστηριακή πείρα παραδίδει μαθήματα Μαθηματικών - Φυσικής - Χημείας Δοκίμια υπεύθυνα. Παναγιώτα Μασαμά. Τηλ. 233377. (E454) 1-5

ΕΝΟΙΚΙΑΖΕΤΑΙ

ΕΝΟΙΚΙΑΖΕΤΑΙ ένα δωμάτιο με κουζίνα στην οδό Μονοστασίου (Πλ. Αρκαδίου) στον 3ο όροφο πρώην κλινικής «ΜΕ ΓΑΛΟΧΑΡΗΣ». Πληροφ. αντός και τηλ. 222550 και 282836. (E802) 1-15 ΕΝΟΙΚΙΑΖΕΤΑΙ διαμέρισμα 4 όρι μεταξύ Αγ. Κων/νου και Τριών Πευκών με όλους τους βοηθητικούς χώρους. Πληροφ. τηλ. 232763. (E849) 1-2 ΕΝΟΙΚΙΑΖΕΤΑΙ γκαρσονιές με πλήρη επίπλωση κοντά στη θάλασσα στο 13ο χ/μ της νέας Εθνικής οδού περιοχή Κοκκίνη Χάνη. Το ακίνητο διαθέτει και πάρκινγκ αυτοκινήτων στεγασμένο. Πληροφ. τηλέφ. 286803 σε ώρες καταστημάτων (E808) 1-15 ΕΝΟΙΚΙΑΖΕΤΑΙ μαγαζί στην Πλ. ΚΤΕΑ Χανίων - Ρεθύμνου γωνιακό οδός Γρεβενών 1. Πληροφ. Γρεβενών 1. (E847) 1-3 ΕΝΟΙΚΙΑΖΕΤΑΙ τριόροφοι κωδομητή στην οδό των οδών 1 ερωλογιτών και τέρμα Α. Ιωνίδη (Πεζοί Μεϊντάν) 380 τ.μ. κάθε όροφος και παρτί 100 τ.μ. περίπου στο ισόγειο. Στην οικοδομή έχει εγκατασταθεί πλήρης εξοπλισμός λειτουργίας βιοτεχνίας κατασκευής ξυλίνων και μεταλλικών επίπλων. Πληροφ. Γεώργιο Σχουναράκη τηλ. 0894-22189 και Γεώργιο Τσιανάκη τηλ. 220765. (E848) 1-6

ΕΝΟΙΚΙΑΖΕΤΑΙ διαμέρισμα 3 όρι πλήρως επιπλωμένο παρτί 3η Κολυμβητηρίου. Πληροφ. τηλ. 222589. (E846) 1-3 ΕΝΟΙΚΙΑΖΕΤΑΙ διαμέρισμα για τρεις φοιτήτριες. Τηλέφ. 242335. (E845) 1-3 ΕΝΟΙΚΙΑΖΕΤΑΙ 1) ΒΑΝ-ΓΑΛΩΝΣ για τη χειμερινή περίοδο 6000 ώρες το μήνα. 2) μαγαζί για οποιαδήποτε επαγγελματική χρήση όλο το χρόνο έναντι ΚΡΕΤΑ ΜΠΗΤΣ. Πληροφ. τηλ. 282281 και 250765 βραδυνές ώρες. (E830) 1-6 ΕΝΟΙΚΙΑΖΕΤΑΙ 2άρι περίεργο 10 λεπτά από το Μουσείο υπέρ λουζ με θέριμαση. Πληροφ. οδός Χειμάρων 2 Πόρος κ. Μαρκοκοιάκη. (E830) 1-6 ΕΝΟΙΚΙΑΖΕΤΑΙ περιοχή Χερσονήσου καινούργια μονοκατοικία με 3 υπνοδωμάτια, 2 λουα προκαμινιά, πισίνα, μεγάλη σαλόνια, κεντρική θέρμανση, κερκιδόστια, κερκιδόστια, βαλάνια, κερκιδόστια, πισίνα, κερκιδόστια, κερκιδόστια, κερκιδόστια. Οι πέρες παραμένουν στην άκρη ή θάρονται μέχρι και 5 μέτρα βάθος ή με ταφένονται έξω από το χωράφι. Πληροφ. από 3 έως 6 μέτρα βάθος και βάθος από 6-9. Σπέρνες για άρδευση μέχρι και 30 στρεμμάτων με τσιμέντο ή με μάλιο. Τηλ. 0891-22439. (Δ634) 1-3

ΕΠΙΣΚΕΥΑΖΟΥΜΕ ΣΤΟ ΣΠΙΤΙ ΣΑΣ: Τηλεοράσεις, ραδιοτηλεόραση, Πικαπ, STEREO και απόλαυση. Ταχεία εξυπηρέτηση. Τιμές χαμηλές. (Δ631) 1-10 Η ΑΝΩΝΥΜΗ Εταιρεία ΤΡΑΝΣ ΕΥΡΩΚΡΕΤΑ ενδιφεύρεται να αγοράσει παραθαλάσσια οικοπεδική έκταση τουλάχιστο 20 στρεμ. Πληροφ. και προφορές στα Γραφεία της Εταιρείας οδ. Αγ. Τίτου 38 Ηράκλειο τηλ. 226062 και 226040 και στον δικηγόρο Γεώργιο Τσιανάκη οδ. Έβαν 16 Ηράκλειο τηλ. 220765. (Δ622) 1-7 ΝΟΒΑ είναι το καινούργιο και ταπληκτικό σύστημα θέρμανσης φορητό, καταργεί μουδιά, κίπνες, μυρωδιές και θερμαίνει 80 τ.μ. οικονομικά. Τηλέφ. 285235 - 281015. (Δ593) 1-25

ΕΝΟΙΚΙΑΖΕΤΑΙ διαμέρισμα 3 όρι πλήρως επιπλωμένο παρτί 3η Κολυμβητηρίου. Πληροφ. τηλ. 222589. (E846) 1-3 ΕΝΟΙΚΙΑΖΕΤΑΙ διαμέρισμα για τρεις φοιτήτριες. Τηλέφ. 242335. (E845) 1-3 ΕΝΟΙΚΙΑΖΕΤΑΙ 1) ΒΑΝ-ΓΑΛΩΝΣ για τη χειμερινή περίοδο 6000 ώρες το μήνα. 2) μαγαζί για οποιαδήποτε επαγγελματική χρήση όλο το χρόνο έναντι ΚΡΕΤΑ ΜΠΗΤΣ. Πληροφ. τηλ. 282281 και 250765 βραδυνές ώρες. (E830) 1-6 ΕΝΟΙΚΙΑΖΕΤΑΙ 2άρι περίεργο 10 λεπτά από το Μουσείο υπέρ λουζ με θέριμαση. Πληροφ. οδός Χειμάρων 2 Πόρος κ. Μαρκοκοιάκη. (E830) 1-6 ΕΝΟΙΚΙΑΖΕΤΑΙ περιοχή Χερσονήσου καινούργια μονοκατοικία με 3 υπνοδωμάτια, 2 λουα προκαμινιά, πισίνα, μεγάλη σαλόνια, κεντρική θέρμανση, κερκιδόστια, κερκιδόστια, κερκιδόστια, κερκιδόστια. Οι πέρες παραμένουν στην άκρη ή θάρονται μέχρι και 5 μέτρα βάθος ή με ταφένονται έξω από το χωράφι. Πληροφ. από 3 έως 6 μέτρα βάθος και βάθος από 6-9. Σπέρνες για άρδευση μέχρι και 30 στρεμμάτων με τσιμέντο ή με μάλιο. Τηλ. 0891-22439. (Δ634) 1-3

ΕΝΟΙΚΙΑΖΕΤΑΙ διαμέρισμα 3 όρι πλήρως επιπλωμένο παρτί 3η Κολυμβητηρίου. Πληροφ. τηλ. 222589. (E846) 1-3 ΕΝΟΙΚΙΑΖΕΤΑΙ διαμέρισμα για τρεις φοιτήτριες. Τηλέφ. 242335. (E845) 1-3 ΕΝΟΙΚΙΑΖΕΤΑΙ 1) ΒΑΝ-ΓΑΛΩΝΣ για τη χειμερινή περίοδο 6000 ώρες το μήνα. 2) μαγαζί για οποιαδήποτε επαγγελματική χρήση όλο το χρόνο έναντι ΚΡΕΤΑ ΜΠΗΤΣ. Πληροφ. τηλ. 282281 και 250765 βραδυνές ώρες. (E830) 1-6 ΕΝΟΙΚΙΑΖΕΤΑΙ 2άρι περίεργο 10 λεπτά από το Μουσείο υπέρ λουζ με θέριμαση. Πληροφ. οδός Χειμάρων 2 Πόρος κ. Μαρκοκοιάκη. (E830) 1-6 ΕΝΟΙΚΙΑΖΕΤΑΙ περιοχή Χερσονήσου καινούργια μονοκατοικία με 3 υπνοδωμάτια, 2 λουα προκαμινιά, πισίνα, μεγάλη σαλόνια, κεντρική θέρμανση, κερκιδόστια, κερκιδόστια, κερκιδόστια, κερκιδόστια. Οι πέρες παραμένουν στην άκρη ή θάρονται μέχρι και 5 μέτρα βάθος ή με ταφένονται έξω από το χωράφι. Πληροφ. από 3 έως 6 μέτρα βάθος και βάθος από 6-9. Σπέρνες για άρδευση μέχρι και 30 στρεμμάτων με τσιμέντο ή με μάλιο. Τηλ. 0891-22439. (Δ634) 1-3

ΕΠΙΣΚΕΥΑΖΟΥΜΕ ΣΤΟ ΣΠΙΤΙ ΣΑΣ: Τηλεοράσεις, ραδιοτηλεόραση, Πικαπ, STEREO και απόλαυση. Ταχεία εξυπηρέτηση. Τιμές χαμηλές. (Δ631) 1-10 Η ΑΝΩΝΥΜΗ Εταιρεία ΤΡΑΝΣ ΕΥΡΩΚΡΕΤΑ ενδιφεύρεται να αγοράσει παραθαλάσσια οικοπεδική έκταση τουλάχιστο 20 στρεμ. Πληροφ. και προφορές στα Γραφεία της Εταιρείας οδ. Αγ. Τίτου 38 Ηράκλειο τηλ. 226062 και 226040 και στον δικηγόρο Γεώργιο Τσιανάκη οδ. Έβαν 16 Ηράκλειο τηλ. 220765. (Δ622) 1-7 ΝΟΒΑ είναι το καινούργιο και ταπληκτικό σύστημα θέρμανσης φορητό, καταργεί μουδιά, κίπνες, μυρωδιές και θερμαίνει 80 τ.μ. οικονομικά. Τηλέφ. 285235 - 281015. (Δ593) 1-25

ΕΝΟΙΚΙΑΖΕΤΑΙ διαμέρισμα 3 όρι πλήρως επιπλωμένο παρτί 3η Κολυμβητηρίου. Πληροφ. τηλ. 222589. (E846) 1-3 ΕΝΟΙΚΙΑΖΕΤΑΙ διαμέρισμα για τρεις φοιτήτριες. Τηλέφ. 242335. (E845) 1-3 ΕΝΟΙΚΙΑΖΕΤΑΙ 1) ΒΑΝ-ΓΑΛΩΝΣ για τη χειμερινή περίοδο 6000 ώρες το μήνα. 2) μαγαζί για οποιαδήποτε επαγγελματική χρήση όλο το χρόνο έναντι ΚΡΕΤΑ ΜΠΗΤΣ. Πληροφ. τηλ. 282281 και 250765 βραδυνές ώρες. (E830) 1-6 ΕΝΟΙΚΙΑΖΕΤΑΙ 2άρι περίεργο 10 λεπτά από το Μουσείο υπέρ λουζ με θέριμαση. Πληροφ. οδός Χειμάρων 2 Πόρος κ. Μαρκοκοιάκη. (E830) 1-6 ΕΝΟΙΚΙΑΖΕΤΑΙ περιοχή Χερσονήσου καινούργια μονοκατοικία με 3 υπνοδωμάτια, 2 λουα προκαμινιά, πισίνα, μεγάλη σαλόνια, κεντρική θέρμανση, κερκιδόστια, κερκιδόστια, κερκιδόστια, κερκιδόστια. Οι πέρες παραμένουν στην άκρη ή θάρονται μέχρι και 5 μέτρα βάθος ή με ταφένονται έξω από το χωράφι. Πληροφ. από 3 έως 6 μέτρα βάθος και βάθος από 6-9. Σπέρνες για άρδευση μέχρι και 30 στρεμμάτων με τσιμέντο ή με μάλιο. Τηλ. 0891-22439. (Δ634) 1-3

ΕΝΟΙΚΙΑΖΕΤΑΙ διαμέρισμα 3 όρι πλήρως επιπλωμένο παρτί 3η Κολυμβητηρίου. Πληροφ. τηλ. 222589. (E846) 1-3 ΕΝΟΙΚΙΑΖΕΤΑΙ διαμέρισμα για τρεις φοιτήτριες. Τηλέφ. 242335. (E845) 1-3 ΕΝΟΙΚΙΑΖΕΤΑΙ 1) ΒΑΝ-ΓΑΛΩΝΣ για τη χειμερινή περίοδο 6000 ώρες το μήνα. 2) μαγαζί για οποιαδήποτε επαγγελματική χρήση όλο το χρόνο έναντι ΚΡΕΤΑ ΜΠΗΤΣ. Πληροφ. τηλ. 282281 και 250765 βραδυνές ώρες. (E830) 1-6 ΕΝΟΙΚΙΑΖΕΤΑΙ 2άρι περίεργο 10 λεπτά από το Μουσείο υπέρ λουζ με θέριμαση. Πληροφ. οδός Χειμάρων 2 Πόρος κ. Μαρκοκοιάκη. (E830) 1-6 ΕΝΟΙΚΙΑΖΕΤΑΙ περιοχή Χερσονήσου καινούργια μονοκατοικία με 3 υπνοδωμάτια, 2 λουα προκαμινιά, πισίνα, μεγάλη σαλόνια, κεντρική θέρμανση, κερκιδόστια, κερκιδόστια, κερκιδόστια, κερκιδόστια. Οι πέρες παραμένουν στην άκρη ή θάρονται μέχρι και 5 μέτρα βάθος ή με ταφένονται έξω από το χωράφι. Πληροφ. από 3 έως 6 μέτρα βάθος και βάθος από 6-9. Σπέρνες για άρδευση μέχρι και 30 στρεμμάτων με τσιμέντο ή με μάλιο. Τηλ. 0891-22439. (Δ634) 1-3

ΕΠΙΣΚΕΥΑΖΟΥΜΕ ΣΤΟ ΣΠΙΤΙ ΣΑΣ: Τηλεοράσεις, ραδιοτηλεόραση, Πικαπ, STEREO και απόλαυση. Ταχεία εξυπηρέτηση. Τιμές χαμηλές. (Δ631) 1-10 Η ΑΝΩΝΥΜΗ Εταιρεία ΤΡΑΝΣ ΕΥΡΩΚΡΕΤΑ ενδιφεύρεται να αγοράσει παραθαλάσσια οικοπεδική έκταση τουλάχιστο 20 στρεμ. Πληροφ. και προφορές στα Γραφεία της Εταιρείας οδ. Αγ. Τίτου 38 Ηράκλειο τηλ. 226062 και 226040 και στον δικηγόρο Γεώργιο Τσιανάκη οδ. Έβαν 16 Ηράκλειο τηλ. 220765. (Δ622) 1-7 ΝΟΒΑ είναι το καινούργιο και ταπληκτικό σύστημα θέρμανσης φορητό, καταργεί μουδιά, κίπνες, μυρωδιές και θερμαίνει 80 τ.μ. οικονομικά. Τηλέφ. 285235 - 281015. (Δ593) 1-25

ΕΝΟΙΚΙΑΖΕΤΑΙ διαμέρισμα 3 όρι πλήρως επιπλωμένο παρτί 3η Κολυμβητηρίου. Πληροφ. τηλ. 222589. (E846) 1-3 ΕΝΟΙΚΙΑΖΕΤΑΙ διαμέρισμα για τρεις φοιτήτριες. Τηλέφ. 242335. (E845) 1-3 ΕΝΟΙΚΙΑΖΕΤΑΙ 1) ΒΑΝ-ΓΑΛΩΝΣ για τη χειμερινή περίοδο 6000 ώρες το μήνα. 2) μαγαζί για οποιαδήποτε επαγγελματική χρήση όλο το χρόνο έναντι ΚΡΕΤΑ ΜΠΗΤΣ. Πληροφ. τηλ. 282281 και 250765 βραδυνές ώρες. (E830) 1-6 ΕΝΟΙΚΙΑΖΕΤΑΙ 2άρι περίεργο 10 λεπτά από το Μουσείο υπέρ λουζ με θέριμαση. Πληροφ. οδός Χειμάρων 2 Πόρος κ. Μαρκοκοιάκη. (E830) 1-6 ΕΝΟΙΚΙΑΖΕΤΑΙ περιοχή Χερσονήσου καινούργια μονοκατοικία με 3 υπνοδωμάτια, 2 λουα προκαμινιά, πισίνα, μεγάλη σαλόνια, κεντρική θέρμανση, κερκιδόστια, κερκιδόστια, κερκιδόστια, κερκιδόστια. Οι πέρες παραμένουν στην άκρη ή θάρονται μέχρι και 5 μέτρα βάθος ή με ταφένονται έξω από το χωράφι. Πληροφ. από 3 έως 6 μέτρα βάθος και βάθος από 6-9. Σπέρνες για άρδευση μέχρι και 30 στρεμμάτων με τσιμέντο ή με μάλιο. Τηλ. 0891-22439. (Δ634) 1-3

ΕΝΟΙΚΙΑΖΕΤΑΙ διαμέρισμα 3 όρι πλήρως επιπλωμένο παρτί 3η Κολυμβητηρίου. Πληροφ. τηλ. 222589. (E846) 1-3 ΕΝΟΙΚΙΑΖΕΤΑΙ διαμέρισμα για τρεις φοιτήτριες. Τηλέφ. 242335. (E845) 1-3 ΕΝΟΙΚΙΑΖΕΤΑΙ 1) ΒΑΝ-ΓΑΛΩΝΣ για τη χειμερινή περίοδο 6000 ώρες το μήνα. 2) μαγαζί για οποιαδήποτε επαγγελματική χρήση όλο το χρόνο έναντι ΚΡΕΤΑ ΜΠΗΤΣ. Πληροφ. τηλ. 282281 και 250765 βραδυνές ώρες. (E830) 1-6 ΕΝΟΙΚΙΑΖΕΤΑΙ 2άρι περίεργο 10 λεπτά από το Μουσείο υπέρ λουζ με θέριμαση. Πληροφ. οδός Χειμάρων 2 Πόρος κ. Μαρκοκοιάκη. (E830) 1-6 ΕΝΟΙΚΙΑΖΕΤΑΙ περιοχή Χερσονήσου καινούργια μονοκατοικία με 3 υπνοδωμάτια, 2 λουα προκαμινιά, πισίνα, μεγάλη σαλόνια, κεντρική θέρμανση, κερκιδόστια, κερκιδόστια, κερκιδόστια, κερκιδόστια. Οι πέρες παραμένουν στην άκρη ή θάρονται μέχρι και 5 μέτρα βάθος ή με ταφένονται έξω από το χωράφι. Πληροφ. από 3 έως 6 μέτρα βάθος και βάθος από 6-9. Σπέρνες για άρδευση μέχρι και 30 στρεμμάτων με τσιμέντο ή με μάλιο. Τηλ. 0891-22439. (Δ634) 1-3

ΕΠΙΣΚΕΥΑΖΟΥΜΕ ΣΤΟ ΣΠΙΤΙ ΣΑΣ: Τηλεοράσεις, ραδιοτηλεόραση, Πικαπ, STEREO και απόλαυση. Ταχεία εξυπηρέτηση. Τιμές χαμηλές. (Δ631) 1-10 Η ΑΝΩΝΥΜΗ Εταιρεία ΤΡΑΝΣ ΕΥΡΩΚΡΕΤΑ ενδιφεύρεται να αγοράσει παραθαλάσσια οικοπεδική έκταση τουλάχιστο 20 στρεμ. Πληροφ. και προφορές στα Γραφεία της Εταιρείας οδ. Αγ. Τίτου 38 Ηράκλειο τηλ. 226062 και 226040 και στον δικηγόρο Γεώργιο Τσιανάκη οδ. Έβαν 16 Ηράκλειο τηλ. 220765. (Δ622) 1-7 ΝΟΒΑ είναι το καινούργιο και ταπληκτικό σύστημα θέρμανσης φορητό, καταργεί μουδιά, κίπνες, μυρωδιές και θερμαίνει 80 τ.μ. οικονομικά. Τηλέφ. 285235 - 281015. (Δ593) 1-25

ΕΝΟΙΚΙΑΖΕΤΑΙ διαμέρισμα 3 όρι πλήρως επιπλωμένο παρτί 3η Κολυμβητηρίου. Πληροφ. τηλ. 222589. (E846) 1-3 ΕΝΟΙΚΙΑΖΕΤΑΙ διαμέρισμα για τρεις φοιτήτριες. Τηλέφ. 242335. (E845) 1-3 ΕΝΟΙΚΙΑΖΕΤΑΙ 1) ΒΑΝ-ΓΑΛΩΝΣ για τη χειμερινή περίοδο 6000 ώρες το μήνα. 2) μαγαζί για οποιαδήποτε επαγγελματική χρήση όλο το χρόνο έναντι ΚΡΕΤΑ ΜΠΗΤΣ. Πληροφ. τηλ. 282281 και 250765 βραδυνές ώρες. (E830) 1-6 ΕΝΟΙΚΙΑΖΕΤΑΙ 2άρι περίεργο 10 λεπτά από το Μουσείο υπέρ λουζ με θέριμαση. Πληροφ. οδός Χειμάρων 2 Πόρος κ. Μαρκοκοιάκη. (E830) 1-6 ΕΝΟΙΚΙΑΖΕΤΑΙ περιοχή Χερσονήσου καινούργια μονοκατοικία με 3 υπνοδωμάτια, 2 λουα προκαμινιά, πισίνα, μεγάλη σαλόνια, κεντρική θέρμανση, κερκιδόστια, κερκιδόστια, κερκιδόστια, κερκιδόστια. Οι πέρες παραμένουν στην άκρη ή θάρονται μέχρι και 5 μέτρα βάθος ή με ταφένονται έξω από το χωράφι. Πληροφ. από 3 έως 6 μέτρα βάθος και βάθος από 6-9. Σπέρνες για άρδευση μέχρι και 30 στρεμμάτων με τσιμέντο ή με μάλιο. Τηλ. 0891-22439. (Δ634) 1-3

ΕΝΟΙΚΙΑΖΕΤΑΙ διαμέρισμα 3 όρι πλήρως επιπλωμένο παρτί 3η Κολυμβητηρίου. Πληροφ. τηλ. 222589. (E846) 1-3 ΕΝΟΙΚΙΑΖΕΤΑΙ διαμέρισμα για τρεις φοιτήτριες. Τηλέφ. 242335. (E845) 1-3 ΕΝΟΙΚΙΑΖΕΤΑΙ 1) ΒΑΝ-ΓΑΛΩΝΣ για τη χειμερινή περίοδο 6000 ώρες το μήνα. 2) μαγαζί για οποιαδήποτε επαγγελματική χρήση όλο το χρόνο έναντι ΚΡΕΤΑ ΜΠΗΤΣ. Πληροφ. τηλ. 282281 και 250765 βραδυνές ώρες. (E830) 1-6 ΕΝΟΙΚΙΑΖΕΤΑΙ 2άρι περίεργο 10 λεπτά από το Μουσείο υπέρ λουζ με θέριμαση. Πληροφ. οδός Χειμάρων 2 Πόρος κ. Μαρκοκοιάκη. (E830) 1-6 ΕΝΟΙΚΙΑΖΕΤΑΙ περιοχή Χερσονήσου καινούργια μονοκατοικία με 3 υπνοδωμάτια, 2 λουα προκαμινιά, πισίνα, μεγάλη σαλόνια, κεντρική θέρμανση, κερκιδόστια, κερκιδόστια, κερκιδόστια, κερκιδόστια. Οι πέρες παραμένουν στην άκρη ή θάρονται μέχρι και 5 μέτρα βάθος ή με ταφένονται έξω από το χωράφι. Πληροφ. από 3 έως 6 μέτρα βάθος και βάθος από 6-9. Σπέρνες για άρδευση μέχρι και 30 στρεμμάτων με τσιμέντο ή με μάλιο. Τηλ. 0891-22439. (Δ634) 1-3

ΕΠΙΣΚΕΥΑΖΟΥΜΕ ΣΤΟ ΣΠΙΤΙ ΣΑΣ: Τηλεοράσεις, ραδιοτηλεόραση, Πικαπ, STEREO και απόλαυση. Ταχεία εξυπηρέτηση. Τιμές χαμηλές. (Δ631) 1-10 Η ΑΝΩΝΥΜΗ Εταιρεία ΤΡΑΝΣ ΕΥΡΩΚΡΕΤΑ ενδιφεύρεται να αγοράσει παραθαλάσσια οικοπεδική έκταση τουλάχιστο 20 στρεμ. Πληροφ. και προφορές στα Γραφεία της Εταιρείας οδ. Αγ. Τίτου 38 Ηράκλειο τηλ. 226062 και 226040 και στον δικηγόρο Γεώργιο Τσιανάκη οδ. Έβαν 16 Ηράκλειο τηλ. 220765. (Δ622) 1-7 ΝΟΒΑ είναι το καινούργιο και ταπληκτικό σύστημα θέρμανσης φορητό, καταργεί μουδιά, κίπνες, μυρωδιές και θερμαίνει 80 τ.μ. οικονομικά. Τηλέφ. 285235 - 281015. (Δ593) 1-25

ΕΝΟΙΚΙΑΖΕΤΑΙ διαμέρισμα 3 όρι πλήρως επιπλωμένο παρτί 3η Κολυμβητηρίου. Πληροφ. τηλ. 222589. (E846) 1-3 ΕΝΟΙΚΙΑΖΕΤΑΙ διαμέρισμα για τρεις φοιτήτριες. Τηλέφ. 242335. (E845) 1-3 ΕΝΟΙΚΙΑΖΕΤΑΙ 1) ΒΑΝ-ΓΑΛΩΝΣ για τη χειμερινή περίοδο 6000 ώρες το μήνα. 2) μαγαζί για οποιαδήποτε επαγγελματική χρήση όλο το χρόνο έναντι ΚΡΕΤΑ ΜΠΗΤΣ. Πληροφ. τηλ. 282281 και 250765 βραδυνές ώρες. (E830) 1-6 ΕΝΟΙΚΙΑΖΕΤΑΙ 2άρι περίεργο 10 λεπτά από το Μουσείο υπέρ λουζ με θέριμαση. Πληροφ. οδός Χειμάρων 2 Πόρος κ. Μαρκοκοιάκη. (E830) 1-6 ΕΝΟΙΚΙΑΖΕΤΑΙ περιοχή Χερσονήσου καινούργια μονοκατοικία με 3 υπνοδωμάτια, 2 λουα προκαμινιά, πισίνα, μεγάλη σαλόνια, κεντρική θέρμανση, κερκιδόστια, κερκιδόστια, κερκιδόστια, κερκιδόστια. Οι πέρες παραμένουν στην άκρη ή θάρονται μέχρι και 5 μέτρα βάθος ή με ταφένονται έξω από το χωράφι. Πληροφ. από 3 έως 6 μέτρα βάθος και βάθος από 6-9. Σπέρνες για άρδευση μέχρι και 30 στρεμμάτων με τσιμέντο ή με μάλιο. Τηλ. 0891-22439. (Δ634) 1-3

ΕΝΟΙΚΙΑΖΕΤΑΙ διαμέρισμα 3 όρι πλήρως επιπλωμένο παρτί 3η Κολυμβητηρίου. Πληροφ. τηλ. 222589. (E846) 1-3 ΕΝΟΙΚΙΑΖΕΤΑΙ διαμέρισμα για τρεις φοιτήτριες. Τηλέφ. 242335. (E845) 1-3 ΕΝΟΙΚΙΑΖΕΤΑΙ 1) ΒΑΝ-ΓΑΛΩΝΣ για τη χειμερινή περίοδο 6000 ώρες το μήνα. 2) μαγαζί για οποιαδήποτε επαγγελματική χρήση όλο το χρόνο έναντι ΚΡΕΤΑ ΜΠΗΤΣ. Πληροφ. τηλ. 282281 και 250765 βραδυνές ώρες. (E830) 1-6 ΕΝΟΙΚΙΑΖΕΤΑΙ 2άρι περίεργο 10 λεπτά από το Μουσείο υπέρ λουζ με θέριμαση. Πληροφ. οδός Χειμάρων 2 Πόρος κ. Μαρκοκοιάκη. (E830) 1-6 ΕΝΟΙΚΙΑΖΕΤΑΙ περιοχή Χερσονήσου καινούργια μονοκατοικία με 3 υπνοδωμάτια, 2 λουα προκαμινιά, πισίνα, μεγάλη σαλόνια, κεντρική θέρμανση, κερκιδόστια, κερκιδόστια, κερκιδόστια, κερκιδόστια. Οι πέρες παραμένουν στην άκρη ή θάρονται μέχρι και 5 μέτρα βάθος ή με ταφένονται έξω από το χωράφι. Πληροφ. από 3 έως 6 μέτρα βάθος και βάθος από 6-9. Σπέρνες για άρδευση μέχρι και 30 στρεμμάτων με τσιμέντο ή με μάλιο. Τηλ. 0891-22439. (Δ634) 1-3

ΕΠΙΣΚΕΥΑΖΟΥΜΕ ΣΤΟ ΣΠΙΤΙ ΣΑΣ: Τηλεοράσεις, ραδιοτηλεόραση, Πικαπ, STEREO και απόλαυση. Ταχεία εξυπηρέτηση. Τιμές χαμηλές. (Δ631) 1-10 Η ΑΝΩΝΥΜΗ Εταιρεία ΤΡΑΝΣ ΕΥΡΩΚΡΕΤΑ ενδιφεύρεται να αγοράσει παραθαλάσσια οικοπεδική έκταση τουλάχιστο 20 στρεμ. Πληροφ. και προφορές στα Γραφεία της Εταιρείας οδ. Αγ. Τίτου 38 Ηράκλειο τηλ. 226062 και 226040 και στον δικηγόρο Γεώργιο Τσιανάκη οδ. Έβαν 16 Ηράκλειο τηλ. 220765. (Δ622) 1-7 ΝΟΒΑ είναι το καινούργιο και ταπληκτικό σύστημα θέρμανσης φορητό, καταργεί μουδιά, κίπνες, μυρωδιές και θερμαίνει 80 τ.μ. οικονομικά. Τηλέφ. 285235 - 281015. (Δ593) 1-25

ΕΝΟΙΚΙΑΖΕΤΑΙ διαμέρισμα 3 όρι πλήρως επιπλωμένο παρτί 3η Κολυμβητηρίου. Πληροφ. τηλ. 222589. (E846) 1-3 ΕΝΟΙΚΙΑΖΕΤΑΙ διαμέρισμα για τρεις φοιτήτριες. Τηλέφ. 242335. (E845) 1-3 ΕΝΟΙΚΙΑΖΕΤΑΙ 1) ΒΑΝ-ΓΑΛΩΝΣ για τη χειμερινή περίοδο 6000 ώρες το μήνα. 2) μαγαζί για οποιαδήποτε επαγγελματική χρήση όλο το χρόνο έναντι ΚΡΕΤΑ ΜΠΗΤΣ. Πληροφ. τηλ. 282281 και 250765 βραδυνές ώρες. (E830) 1-6 ΕΝΟΙΚΙΑΖΕΤΑΙ 2άρι περίεργο 10 λεπτά από το Μουσείο υπέρ λουζ με θέριμαση. Πληροφ. οδός Χειμάρων 2 Πόρος κ. Μαρκοκοιάκη. (E830) 1-6 ΕΝΟΙΚΙΑΖΕΤΑΙ περιοχή Χερσονήσου καινούργια μονοκατοικία με 3 υπνοδωμάτια, 2 λουα προκαμινιά, πισίνα, μεγάλη σαλόνια, κεντρική θέρμανση, κερκιδόστια, κερκιδόστια, κερκιδόστια, κερκιδόστια. Οι πέρες παραμένουν στην άκρη ή θάρονται μέχρι και 5 μέτρα βάθος ή με ταφένονται έξω από το χωράφι. Πληροφ. από 3 έως 6 μέτρα βάθος και βάθος από 6-9. Σπέρνες για άρδευση μέχρι και 30 στρεμμάτων με τσιμέντο ή με μάλιο. Τηλ. 0891-22439. (Δ634) 1-3

DIDI INTERNATIONAL ΕΚΘΕΣΗ ΓΕΝΙΚΟΥ ΕΜΠΟΡΙΟΥ ΠΩΛΗΣΗ: ΧΟΝΔΡΙΚΗ - ΛΙΑΝΙΚΗ. Ψαρομηλιγκών 22 Σας περιμένουμε στα εγκαίνια της νέας Έκθεσης που θα γίνουν το Σάββατο στις 6 το απόγευμα. Πρωτότυπα - καταπληκτικά Ηλεκτρονικά είδη. Μεγάλη ποικιλία Δώρων και οικιακής χρήσης. Διάφορα καθαριστικά. Και το καταπληκτικό προΐόν που εξαφανίζει την υγρασία και την ξηρασία από από το σπίτι σας. Και πάρα πολλά άλλα είδη, που σας ενδιαφέρουν. Για το σπίτι, για το μαγαζί, και για οποιαδήποτε άλλη χρήση.

PHILIPS Αν θέλετε να δείτε από κοντά τι σημαίνει ποιότητα Philips, ελάτε στο κατάστημά μας. Εκεί, θα βρείτε τα πάντα, από έγχρωμες τηλεοράσεις, βίντεο, Hi-Fi, μικρές και μεγάλες οικιακές συσκευές. Και φυσικά, ειδικευμένους τεχνικούς για συμβουλές και οδηγίες, άψογη εξυπηρέτηση, σωστές τιμές! Σας περιμένουμε. ΚΑΤΑΣΤΗΜΑ ΖΑΧΑΡΟΥΔΑΚΗΣ ΣΚΟΥΛΙΚΑΡΗΣ ΟΔΟΣ 1821, αριθ. 57 - ΗΡΑΚΛΕΙΟ - ΤΗΛ: 283.223, 282.583

ΜΕΤΑΦΟΡΑ ΒΙΒΛΙΟΠΛΕΙΟΥ Το Βιβλιοπλείο του Δημήτρη Πετραλή, μεταφέρθηκε από την οδό Θεοδοσίου (πάρκο Κροπόλια) στην οδό Πολυξίνας (Π. Ατσαλιανό). (Δ633) 1-6

ΡΕΚΤΟΙΕ ΜΗΧΑΝΩΝ ΜΑΝΙΑΔΗ Ο.Ε. Γεώργιο έναντι Παναγροφίνας. Τα νέα μας τηλεφώνια είναι 250920 250698. 1-6

ΙΝΑΙΚΟ ΖΩΔΙΑΚΟ ΚΟΣΜΗΜΑ με τον πολυτίμο λίθο Ασπρίτη που αλλάζει χρώματα και φέρνει τύχη... ΤΟ ΜΠΡΕΛΟΚ της 10 ετίας. Σε ακτίνα 8 μέτρων σφουρίζετε και το μπρέλοκ σας απαντά. Δεν χάνετε ποτέ τα κλειδιά σας. ΚΥΡΙΕΣ μου φτιάξτε το χτένισμά σας και δι' ορθόστε το μακιγιάζ σας ακόμα και στο σκοτάδι, χρησιμοποιώντας τον καθρέπτη της νύχτας. Κύριοι, ένα πολύ όρατο δώρο για την κυρία σας. Θα τα βρείτε Έβαν 77 1ος όροφος. (Δ623) 1-15

ΝΤΕΤΕΚΤΙΒΣ Γραφείο Ερευνών «ΑΟΡΑΤΟΙ» Αναλαμβάνουμε: Πάσης φύσεως υποθέσεις, Εμπορικές, Βιομηχανικές, κλοπές, Εμπρησμούς, Επαγγελματικά, Οικογενειακά, Διαζύγια, Μοιχείες, Αισθηματικά, Παρακολούθησεις, κ.θ.ω. και την φύλαξη Ξενοδοχειακών μονάδων. Τηλ. 221907 και 235279. (Δ584)

ΣΧΟΛΗ ΚΑΡΑΤΕ Οδός 1821, αρ. 10 4ος όροφος Η μόνη στο Ηράκλειο αναγνωρισμένη από το Κράτος με το πλέον μοντέρνο σύστημα «μαθήσεως» KAPATE σε Ευρώπη και Αμερική. Μάθετε σεις και τα παιδιά σας, αγοράσιμα και κρισιμα να υπερασπιστείτε την τιμή σας, τη ζωή σας, την οικογένειά σας. Ελάτε να σας γνωρίσουμε, ώρες γραφείου.

ΚΑΡΑΤΕ ΣΧΟΛΗ ΚΑΡΑΤΕ Οδός 1821, αρ. 10 4ος όροφος Η μόνη στο Ηράκλειο αναγνωρισμένη από το Κράτος με το πλέον μοντέρνο σύστημα «μαθήσεως» KAPATE σε Ευρώπη και Αμερική. Μάθετε σεις και τα παιδιά σας, αγοράσιμα και κρισιμα να υπερασπιστείτε την τιμή σας, τη ζωή σας, την οικογένειά σας. Ελάτε να σας γνωρίσουμε, ώρες γραφείου.

ΕΝΟΙΚΙΑΖΕΤΑΙ διαμέρισμα 3 όρι πλήρως επιπλωμένο παρτί 3η Κολυμβητηρίου. Πληροφ. τηλ. 222589. (E846) 1-3 ΕΝΟΙΚΙΑΖΕΤΑΙ διαμέρισμα για τρεις φοιτήτριες. Τηλέφ. 242335. (E845) 1-3 ΕΝΟΙΚΙΑΖΕΤΑΙ 1) ΒΑΝ-ΓΑΛΩΝΣ για τη χειμερινή περίοδο 6000 ώρες το μήνα. 2) μαγαζί για οποιαδήποτε επαγγελματική χρήση όλο το χρόνο έναντι ΚΡΕΤΑ ΜΠΗΤΣ. Πληροφ. τηλ. 282281 και 250765 βραδυνές ώρες. (E830) 1-6 ΕΝΟΙΚΙΑΖΕΤΑΙ 2άρι περίεργο 10 λεπτά από το Μουσείο υπέρ λουζ με θέριμαση. Πληροφ. οδός Χειμάρων 2 Πόρος κ. Μαρκοκοιάκη. (E830) 1-6 ΕΝΟΙΚΙΑΖΕΤΑΙ περιοχή Χερσονήσου καινούργια μονοκατοικία με 3 υπνοδωμάτια, 2 λουα προκαμινιά, πισίνα, μεγάλη σαλόνια, κεντρική θέρμανση, κερκιδόστια, κερκιδόστια, κερκιδόστια, κερκιδόστια. Οι πέρες παραμένουν στην άκρη ή



ΑΘΛΗΤΙΚΑ

Τέσσερις τραυματίες έχει ο ΟΦΗ για την Κυριακή

ΜΕ τα «γνωστά» προβλήματα ο ΟΦΗ συνέχισε χθες το σπάγγου στο βοηθητικό γήπεδο την προετοιμασία για το Κυριακάκι εκτός έδρας παιχνίδι με την Δόξα.

Γυρίζουν τραυματίες και τιμωρημένοι στον 'Ηρόδοτο

ΜΕ αρκετή ικανοποίηση ο προπονητής του Ηρόδοτου κ. Λουκανίδης βλέπει την επιστροφή των απελασμένων ποδοσφαιριστών του καθώς και του Ασά που για εξήντα ημερες στην φυλακή χθες ενώ σήμερα αναμένεται να επιστρέψουν από την μονάδα του Ο Νότιου για να διαπιστωθεί η κατάσταση του τραυματισμού του στην υμολάτη.

ΛΗΓΕΙ ΤΗΝ ΚΥΡΙΑΚΗ Η ΠΑΝΕΛΛΗΝΙΑ ΕΚΘΕΣΗ ΒΙΒΛΙΟΥ

Προτάσεις του κ. Στελ. Χαλκιαδάκη

Ολοκληρώνεται την Κυριακή 22 Δεκεμβρίου η 14η Πανελλήνια Έκθεση Βιβλίου που πραγματοποιείται από την Παρθεναία 13 Δεκεμβρίου στο Στάδιο «Ειρήνης και Φιλίας» του Παριού.

Table with 3 columns: Country, Value 1, Value 2. Includes Greece, Germany, France, etc.

ΕΚΔΡΟΜΗ ΟΡΕΙΒΑΤΙΚΟΥ

Ο Ορειβατικός Σύλλογος Ηρακλείου πραγματοποιεί εκδρομή στις 21-22/12/85 στο κατάρτιο «ΠΡΙΝΟΣ».

ΠΡΟΚΗΡΥΞΗ

Η 3η ΔΕΚΕ της τάξης 12ης ΠΥΔΕ προσκαλεί όσους επιθυμούν να προσληφθούν σαν προπονητές στην ομάδα.

ΜΕΛΛΟΝΤΕΣ ΓΑΜΟΙ

Γνωστοποιείται σύμφωνα με το άρθρο 1369 του Αστικού Κώδικα ότι:

ΕΠΕΙΓΟΝΤΩΣ ΖΗΤΟΥΝΤΑΙ ΠΩΛΗΤΕΣ

Ζητούνται πωλητές - πωλητές για μόνιμα έργα οία από έκθεση - Γενικό Εμπόριο, με ποσά. Πολύ ικανοποιητικός μισθός.

ΕΠΕΙΓΟΝΤΩΣ ΖΗΤΟΥΝΤΑΙ ΠΩΛΗΤΕΣ

Ζητούνται πωλητές - πωλητές για μόνιμα έργα οία από έκθεση - Γενικό Εμπόριο, με ποσά. Πολύ ικανοποιητικός μισθός.

ΠΡΑΓΜΑΤΟΠΟΙΗΘΗΚΕ ΣΥΣΚΕΨΗ ΑΝΤΙΣΤΑΣΙΑΚΩΝ ΤΗΣ ΠΕΑΕΑ

Πριν λίγες μέρες έγινε στα Γραφεία του Παραρτήματος Ηρακλείου της ΠΕΑΕΑ, σύσκεψη μελών κατά την οποία συζητήθηκαν τα προβλήματα των αντιστασιακών και άλλα θέματα.

ΔΕΝ ΠΑΡΑΙΤΕΙΤΑΙ ΑΠΟ ΤΟ ΕΚΗ Ο ΣΥΜΒΟΥΛΟΣ κ. Π. ΠΑΠΑΔΑΚΗΣ

«Δεν πρόκειται να παραιτώμαι από τον ΕΚΗ ούτε απ' οτιδήποτε γραμματέας του ΕΚΗ ούτε από όλα τα συνδικαλιστικά όργανα στα οποία μετέχω».

ΠΑΡΑΤΑΣΗ ΓΙΑ ΤΟ ΝΟΜΑΡΧΙΑΚΟ ΠΡΟΓΡΑΜΜΑ ΕΡΓΩΝ

Στις 30 Δεκεμβρίου θα καταβεί ολοκληρωμένο το Νομαρχιακό Πρόγραμμα Δημοσίων Έργων για το Νομό Ηρακλείου.

ΔΙΕΚΔΙΚΟΥΝ ΕΝΣΗΜΑ ΙΚΑ ΟΙ ΚΟΜΠΑΡΣΟΙ ΤΟΥ «ΘΕΑΛΟΣ»

Τα ένσημα του ΙΚΑ, το δόγμα των Χριστιανικών και άλλα επίσημα διακρίνονται οι Έλληνες κρημινιστές που μερικοί συμμετείχαν στην ταινία «ΘΕΑΛΟΣ».

ΔΙΕΚΔΙΚΟΥΝ ΕΝΣΗΜΑ ΙΚΑ ΟΙ ΚΟΜΠΑΡΣΟΙ ΤΟΥ «ΘΕΑΛΟΣ»

Τα ένσημα του ΙΚΑ, το δόγμα των Χριστιανικών και άλλα επίσημα διακρίνονται οι Έλληνες κρημινιστές που μερικοί συμμετείχαν στην ταινία «ΘΕΑΛΟΣ».

ΔΙΕΚΔΙΚΟΥΝ ΕΝΣΗΜΑ ΙΚΑ ΟΙ ΚΟΜΠΑΡΣΟΙ ΤΟΥ «ΘΕΑΛΟΣ»

Τα ένσημα του ΙΚΑ, το δόγμα των Χριστιανικών και άλλα επίσημα διακρίνονται οι Έλληνες κρημινιστές που μερικοί συμμετείχαν στην ταινία «ΘΕΑΛΟΣ».

ΔΙΕΚΔΙΚΟΥΝ ΕΝΣΗΜΑ ΙΚΑ ΟΙ ΚΟΜΠΑΡΣΟΙ ΤΟΥ «ΘΕΑΛΟΣ»

Τα ένσημα του ΙΚΑ, το δόγμα των Χριστιανικών και άλλα επίσημα διακρίνονται οι Έλληνες κρημινιστές που μερικοί συμμετείχαν στην ταινία «ΘΕΑΛΟΣ».

ΔΙΕΚΔΙΚΟΥΝ ΕΝΣΗΜΑ ΙΚΑ ΟΙ ΚΟΜΠΑΡΣΟΙ ΤΟΥ «ΘΕΑΛΟΣ»

Τα ένσημα του ΙΚΑ, το δόγμα των Χριστιανικών και άλλα επίσημα διακρίνονται οι Έλληνες κρημινιστές που μερικοί συμμετείχαν στην ταινία «ΘΕΑΛΟΣ».

ΔΙΕΚΔΙΚΟΥΝ ΕΝΣΗΜΑ ΙΚΑ ΟΙ ΚΟΜΠΑΡΣΟΙ ΤΟΥ «ΘΕΑΛΟΣ»

Τα ένσημα του ΙΚΑ, το δόγμα των Χριστιανικών και άλλα επίσημα διακρίνονται οι Έλληνες κρημινιστές που μερικοί συμμετείχαν στην ταινία «ΘΕΑΛΟΣ».

ΔΙΕΚΔΙΚΟΥΝ ΕΝΣΗΜΑ ΙΚΑ ΟΙ ΚΟΜΠΑΡΣΟΙ ΤΟΥ «ΘΕΑΛΟΣ»

Τα ένσημα του ΙΚΑ, το δόγμα των Χριστιανικών και άλλα επίσημα διακρίνονται οι Έλληνες κρημινιστές που μερικοί συμμετείχαν στην ταινία «ΘΕΑΛΟΣ».

ΔΙΕΚΔΙΚΟΥΝ ΕΝΣΗΜΑ ΙΚΑ ΟΙ ΚΟΜΠΑΡΣΟΙ ΤΟΥ «ΘΕΑΛΟΣ»

Τα ένσημα του ΙΚΑ, το δόγμα των Χριστιανικών και άλλα επίσημα διακρίνονται οι Έλληνες κρημινιστές που μερικοί συμμετείχαν στην ταινία «ΘΕΑΛΟΣ».

ΔΙΕΚΔΙΚΟΥΝ ΕΝΣΗΜΑ ΙΚΑ ΟΙ ΚΟΜΠΑΡΣΟΙ ΤΟΥ «ΘΕΑΛΟΣ»

Τα ένσημα του ΙΚΑ, το δόγμα των Χριστιανικών και άλλα επίσημα διακρίνονται οι Έλληνες κρημινιστές που μερικοί συμμετείχαν στην ταινία «ΘΕΑΛΟΣ».

ΔΙΕΚΔΙΚΟΥΝ ΕΝΣΗΜΑ ΙΚΑ ΟΙ ΚΟΜΠΑΡΣΟΙ ΤΟΥ «ΘΕΑΛΟΣ»

Τα ένσημα του ΙΚΑ, το δόγμα των Χριστιανικών και άλλα επίσημα διακρίνονται οι Έλληνες κρημινιστές που μερικοί συμμετείχαν στην ταινία «ΘΕΑΛΟΣ».

Χθές Σήμερα Αύριο

ΧΩΡΙΣ ειδήσεις και η χθεσινή συνάντηση των δημοσιογράφων με τον Νομάρχη Ηρακλείου κ. Λουκάκη. Βεβαίως διευκρινίσεις και καλή έλξηση υπήρξαν, ειδήσεις όμως...

ΣΕ ποιούς τομείς ρίχνει το βάρος του το Νομαρχιακό Πρόγραμμα, πρώτος συνάδελφος τον κ. Λουκάκη. Την απάντηση όμως την πήρε από άλλο συνάδελφο που πρόλαβε απαντώντας: Συνάδελφε, αν διαβάσεις προσεκτικά την «Πατρίδα» θα ήξερες. Και δεν είχε δίκιο φυσικά. Η «Π» έχει γράψει σε εκτενείς ρεπορτάζ ότι έμφαση δίδεται στους τομείς Υγείας - Πρόνοιας και Παιδείας.

ΡΩΤΗΘΗΚΕ επίσης ο Νομάρχης Ηρακλείου αν κάποιος υπουργός θα πέρασε τις εορτές των Χριστουγέννων στην Κρήτη, στο «Ελεύθερο» φυσικά. Ο κ. Νομάρχης απάντησε «δεν γνωρίζω», ενώ παρακαλούμε τον συνάδελφο διευκρίνισε ότι η Κρήτη προσφέρει μόνο για καλοκαίρι.

ΑΚΟΥΣΤΗΚΑΝ χθες πρώτη φορά τα Χριστουγεννιάτικα μηνύματα από τα μεμονωμένα που τοποθετήθηκαν στους κεντρικούς δρόμους της πόλης γνωστή διαφημιστική εταιρία. Να σημειώσουμε όμως ότι εφέτος η όλη προσπάθεια είναι προσεγγισμένη ιδιαίτερα. Η εκκίνηση των μηνυμάτων είναι θαυμάσια όπως επίσης και η μοσχαίρα. Αφάνεις συντελέστη η γνωστή εκκίνηση του ραδιοφωνικού Σταθμού ΚΑ ΚΑΚΙΑ Κοττάμηση και ο Γιάννης Στρατάκης. Μια θαυμάσια νότα στην εορταστική μας ατμόσφαιρα.

Ο ΣΥΛΛΟΓΟΣ Πτυχιούχων Ανωτ. Οικονομικών Σχολών Ανατ. Κρήτης κυκλοφόρησε αυτές τις μέρες ένα καλοήθετο και πολύ επιμελημένο ημερολόγιο με θέμα τα αρχαία νομίσματα που κυκλοφορούσαν στην Κρήτη από τον 6ο π.Χ. αιώνα. Στην αξιολογική αυτή συλλογή από τις προθέσεις του Αρχαιολογικού μουσείου, βρίσκουμε θαυμάσια νομίσματα της Φαιστός, της Πραισοού και άλλων Κρητικών πόλεων. Είναι πράγματι μια πολύ πρωτότυπη και άμοιρη εργασία από επιστήμονες της πόλης μας. Για όσους ενδιαφέρονται μπορούν να το βρουν στα γραφεία του Συλλόγου, Ελευθέριου 13, στο Λιοντάρια, τα απογεύματα μετά από τις 7.00 ημ. να τηλεφωνήσουν στο 224595 ή να το ζητήσουν από μέλη του Συλλόγου.

ΑΓΙΩΜΕ στις 9 μ.μ. το ΔΗΠΕΘΕΚ δίνει μια παράσταση που έργο του «Ο Γλάρος» του Α. Τσέχωφ στη Βασιλική του Αγ. Μάρκου σε ειδική σκηνική διαμόρφωση. Η παράσταση που ακροηθήκαμε ο Λυκ. Καλλέργης άρχισε υψίστης εντύπωσης σε όλη την Κρήτη. Ενώ το Δημ. Θέατρο προχώρησε στην ενσάρκωση ενός φιλοδοξού μορφολογικού προγράμματος προσαρμοσμένου στις απαιτήσεις του κοινού του για παιδεία και πολιτιστική αναβάθμιση. Τα σκηνικά του «Γλάρος» είναι του Ν. Σαρδούκη, η μουσική επιμέλεια της Δανάης Ευαγγελίου. Βοηθός Σκηνοθέτης είναι ο Μ. Αεράκης. Παίζουν κατ' αλφαβητική σειρά οι ηθοποιοί: Ν. Αποστολάκης, Σ. Ζαχαρίας, Γ. Ζυγούρατος, Ε. Καστάνης, Α. Κουτσουλής, Τ. Λιαλιτζής, Ε. Μαρκογιάννη, Τ. Παπαγεωργίου, Α. Πιτσίκου, Π. Σπυράκη, και Μ. Σορμιάνης.

ΣΤΑ πλαίσια των νέων οργανωμάτων σχηματίστηκαν που υποθήκη σε η νέα Διοίκηση της ΤΡΑΠΕΖΑΣ ΚΡΗΤΗΣ, άρχισε σήμερα η λειτουργία του συστήματος ON - LINE για το σύνολο των Καταστημάτων του δικτύου Αθήνας - Πειραιά. Η εφαρμογή του συστήματος στο σύνολο των Καταστημάτων της ΤΡΑΠΕΖΑΣ ΚΡΗΤΗΣ σε όλη την Ελλάδα θα ολοκληρωθεί μέχρι το τέλος του '86.

ΠΡΩΤΟΤΥΠΗ και πολύ πρακτική η ιδέα του Δήμου να τοποθετήσει δύο ταμπλά στην πλατ. Δασκαλογιάννη στα οποία θα αναγράφονται διάφορες ανακοινώσεις, οι επιμελούμενες και διαυκτερούμενες κληνικές, τα φαρμακεία, τα βενζινοστάκια κλπ. Στο κλίμα ένα από τα δύο ταμπλά λίγο μετά το στήσιμο του.

ΜΙΑ νέα σχολική εφημερίδα «Η ΠΑΙΔΙΚΗ ΠΑΡΕΑ» (κλιση) κυκλοφορεί αυτο το μήνα απ' τους μαθητές του 2ου Δημοτ. Σχολείου «Μπεδοσκούφης». Παρότι είναι μια πρωτόγνωρη προσπάθεια για τους μικρούς μαθητές εν τούτοις το αποτέλεσμα είναι απ' κατά εντυπωσιακό. Όλα τα κείμενα ή τα σχέδια προκλούν εν-...

Αθήνα 18 (ΑΠΕ)— Από τον Εθνικό Οργανισμό Φαρμάκων ανακοινώθηκε ότι σύμφωνα με απόφαση του Διοικητικού Συμβουλίου η διάθεση αναλυτικών φαρμάκων που περιέχουν μόνο ακτινοαποδραστικό οξύ όπως η ασπιρίνη περιφρονείται αποκλειστικά στα φαρμακεία, με εξαίρεση τους Δήμους ή τις Κοινότητες όπου δεν λειτουργεί φαρμακείο.

Αθήνα 18 (ΑΠΕ)— Οι σπουδαστές του Γενικού Βασιλικού Ινστιτούτου του Εθνικού Αστεροσκοπείου Αθηνών και του Εργαστηρίου Γεωφυσικής του Αριστοτελείου Πανεπιστημίου Θεσσαλονίκης αναγνώρισαν στις 7.45 σήμερα το πρωί, ισχυρή σεισμική δόνηση μέγιστος 5,1 βαθμών Ρίχτερ.

Αθήνα 18 (ΑΠΕ)— Οι σπουδαστές του Γενικού Βασιλικού Ινστιτούτου του Εθνικού Αστεροσκοπείου Αθηνών και του Εργαστηρίου Γεωφυσικής του Αριστοτελείου Πανεπιστημίου Θεσσαλονίκης αναγνώρισαν στις 7.45 σήμερα το πρωί, ισχυρή σεισμική δόνηση μέγιστος 5,1 βαθμών Ρίχτερ.

Αθήνα 18 (ΑΠΕ)— Οι σπουδαστές του Γενικού Βασιλικού Ινστιτούτου του Εθνικού Αστεροσκοπείου Αθηνών και του Εργαστηρίου Γεωφυσικής του Αριστοτελείου Πανεπιστημίου Θεσσαλονίκης αναγνώρισαν στις 7.45 σήμερα το πρωί, ισχυρή σεισμική δόνηση μέγιστος 5,1 βαθμών Ρίχτερ.

Αθήνα 18 (ΑΠΕ)— Οι σπουδαστές του Γενικού Βασιλικού Ινστιτούτου του Εθνικού Αστεροσκοπείου Αθηνών και του Εργαστηρίου Γεωφυσικής του Αριστοτελείου Πανεπιστημίου Θεσσαλονίκης αναγνώρισαν στις 7.45 σήμερα το πρωί, ισχυρή σεισμική δόνηση μέγιστος 5,1 βαθμών Ρίχτερ.

Αθήνα 18 (ΑΠΕ)— Οι σπουδαστές του Γενικού Βασιλικού Ινστιτούτου του Εθνικού Αστεροσκοπείου Αθηνών και του Εργαστηρίου Γεωφυσικής του Αριστοτελείου Πανεπιστημίου Θεσσαλονίκης αναγνώρισαν στις 7.45 σήμερα το πρωί, ισχυρή σεισμική δόνηση μέγιστος 5,1 βαθμών Ρίχτερ.

Αθήνα 18 (ΑΠΕ)— Οι σπουδαστές του Γενικού Βασιλικού Ινστιτούτου του Εθνικού Αστεροσκοπείου Αθηνών και του Εργαστηρίου Γεωφυσικής του Αριστοτελείου Πανεπιστημίου Θεσσαλονίκης αναγνώρισαν στις 7.45 σήμερα το πρωί, ισχυρή σεισμική δόνηση μέγιστος 5,1 βαθμών Ρίχτερ.

Αθήνα 18 (ΑΠΕ)— Οι σπουδαστές του Γενικού Βασιλικού Ινστιτούτου του Εθνικού Αστεροσκοπείου Αθηνών και του Εργαστηρίου Γεωφυσικής του Αριστοτελείου Πανεπιστημίου Θεσσαλονίκης αναγνώρισαν στις 7.45 σήμερα το πρωί, ισχυρή σεισμική δόνηση μέγιστος 5,1 βαθμών Ρίχτερ.

Αθήνα 18 (ΑΠΕ)— Οι σπουδαστές του Γενικού Βασιλικού Ινστιτούτου του Εθνικού Αστεροσκοπείου Αθηνών και του Εργαστηρίου Γεωφυσικής του Αριστοτελείου Πανεπιστημίου Θεσσαλονίκης αναγνώρισαν στις 7.45 σήμερα το πρωί, ισχυρή σεισμική δόνηση μέγιστος 5,1 βαθμών Ρίχτερ.

Ερμής - Δαμάστα 4-2

ΧΩΡΙΣ να είναι καλύτερος ο Ερμής κέρδισε χθες το σπάγγου στο γήπεδο του Ερυστέλη την Δαμάστα με σκορ 4-2 για το πρωτάθλημα της Β' Κατηγορίας.

Το παιχνίδι ήταν καλό με πλούσιες φάσεις και με πολλές εναλλαγές στο σπέρμα.

Στο 35' η Δαμάστα έχοντας την προτεραιότητα των κινήσεων κατάφερε να προηγηθεί στο 28' με σουτ του Τρύφωνη. Μετά από αυτό το γκολ η Δαμάστα «κάλυψε» με απειθαρχία να δέχεται την ισόφαση στο 40' με τον Λαγκου Βάρδα μετά από σουτ του Πετράκη στο δοκάρι.

Στο β' ημίχρονο η Δαμάστα μπήκε δυνατά στο παιχνίδι και κατάφερε στο 47' να κερδίσει πέναλτι μετά από ανατροπή του Κ. Κοσμάκη από τον Μαυρογιάννη. Το πέναλτι το εκτέλεσε ο Παπαδάκης κάνοντας έτσι το 1-2. Στη συνέχεια η υπεροχή ήταν μοιρασμένη αλλά ο Ερμής πιο αποτελεσματικός στην τελική προσπάθεια πήρε την νίκη.

Στο 50' ο Παπαδάκης Μ. με ψηλοκρεμαστό σουτ έκανε το 2-2. Στο 59' μετά από σουτ φάουλ ο Παπαδάκης Μ. με διπλή κεφαλή, έκανε το 3-2.

Στο 63' ο Λαγκουβάρδος με σουτ από πλάγια θέση έκανε το τελικό σκορ 4-2.

Καλή ήταν η διαπίστωση του κ. Αθάνη.

ΕΡΜΗΣ: Κασογιάννης Φραγκιαδάκης, Μαυρογιάννης Χατζής Ντάνης, Λιοντάκης Λαγκουβάρδος, Ανδρικόπουλος (80' Γαλιανάκης) Παπαδάκης Ανδρικόπουλος, Πετράκης Γ.

ΔΑΜΑΣΤΑ: Νικαράκης Τριγώνης Μ., Κουντούρης Περάκης Τσεντε Λιάρας (68' Κουντούρης) Περάκης Παπαδάκης Τριγώνης Ε., Νικόλας (46' Κισαμπάκης) Τριγώνης Γ., Πισαριώτης.

ΕΡΜΗΣ: Κασογιάννης Φραγκιαδάκης, Μαυρογιάννης Χατζής Ντάνης, Λιοντάκης Λαγκουβάρδος, Ανδρικόπουλος (80' Γαλιανάκης) Παπαδάκης Ανδρικόπουλος, Πετράκης Γ.

ΔΑΜΑΣΤΑ: Νικαράκης Τριγώνης Μ., Κουντούρης Περάκης Τσεντε Λιάρας (68' Κουντούρης) Περάκης Παπαδάκης Τριγώνης Ε., Νικόλας (46' Κισαμπάκης) Τριγώνης Γ., Πισαριώτης.

ΕΡΜΗΣ: Κασογιάννης Φραγκιαδάκης, Μαυρογιάννης Χατζής Ντάνης, Λιοντάκης Λαγκουβάρδος, Ανδρικόπουλος (80' Γαλιανάκης) Παπαδάκης Ανδρικόπουλος, Πετράκης Γ.

ΕΛΛΗΝΙΚΗ ΔΗΜΟΚΡΑΤΙΑ ΥΠΟΥΡΓΕΙΟ ΠΕΡΙΒΑΛΛΟΝΤΟΣ - ΧΑΡΟΤΑΞΙΑΣ ΚΑΙ ΔΗΜ. ΕΡΓΩΝ

ΔΗΜ. ΓΡΑΜΜΑΤΕΙΑ ΔΗΜ. ΕΡΓΩΝ ΤΕΛΟΣ 12ης ΠΥΔΕ—3η ΔΕΚΕ

ΠΡΟΚΗΡΥΞΗ

Η 3η ΔΕΚΕ της τάξης 12ης ΠΥΔΕ προσκαλεί όσους επιθυμούν να προσληφθούν σαν προπονητές στην ομάδα.

Η 3η ΔΕΚΕ της τάξης 12ης ΠΥΔΕ προσκαλεί όσους επιθυμούν να προσληφθούν σαν προπονητές στην ομάδα.

Η 3η ΔΕΚΕ της τάξης 12ης ΠΥΔΕ προσκαλεί όσους επιθυμούν να προσληφθούν σαν προπονητές στην ομάδα.

Η 3η ΔΕΚΕ της τάξης 12ης ΠΥΔΕ προσκαλεί όσους επιθυμούν να προσληφθούν σαν προπονητές στην ομάδα.

Η 3η ΔΕΚΕ της τάξης 12ης ΠΥΔΕ προσκαλεί όσους επιθυμούν να προσληφθούν σαν προπονητές στην ομάδα.

Η 3η ΔΕΚΕ της τάξης 12ης ΠΥΔΕ προσκαλεί όσους επιθυμούν να προσληφθούν σαν προπονητές στην ομάδα.

Η 3η ΔΕΚΕ της τάξης 12ης ΠΥΔΕ προσκαλεί όσους επιθυμούν να προσληφθούν σαν προπονητές στην ομάδα.

Η 3η ΔΕΚΕ της τάξης 12ης ΠΥΔΕ προσκαλεί όσους επιθυμούν να προσληφθούν σαν προπονητές στην ομάδα.

Η 3η ΔΕΚΕ της τάξης 12ης ΠΥΔΕ προσκαλεί όσους επιθυμούν να προσληφθούν σαν προπονητές στην ομάδα.

Η 3η ΔΕΚΕ της τάξης 12ης ΠΥΔΕ προσκαλεί όσους επιθυμούν να προσληφθούν σαν προπονητές στην ομάδα.

Η 3η ΔΕΚΕ της τάξης 12ης ΠΥΔΕ προσκαλεί όσους επιθυμούν να προσληφθούν σαν προπονητές στην ομάδα.

ΕΛΛΗΝΙΚΗ ΔΗΜΟΚΡΑΤΙΑ ΥΠΟΥΡΓΕΙΟ ΠΕΡΙΒΑΛΛΟΝΤΟΣ - ΧΑΡΟΤΑΞΙΑΣ ΚΑΙ ΔΗΜ. ΕΡΓΩΝ

ΔΗΜ. ΓΡΑΜΜΑΤΕΙΑ ΔΗΜ. ΕΡΓΩΝ ΤΕΛΟΣ 12ης ΠΥΔΕ—3η ΔΕΚΕ

ΠΡΟΚΗΡΥΞΗ

Η 3η ΔΕΚΕ της τάξης 12ης ΠΥΔΕ προσκαλεί όσους επιθυμούν να προσληφθούν σαν προπονητές στην ομάδα.

Η 3η ΔΕΚΕ της τάξης 12ης ΠΥΔΕ προσκαλεί όσους επιθυμούν να προσληφθούν σαν προπονητές στην ομάδα.

Η 3η ΔΕΚΕ της τάξης 12ης ΠΥΔΕ προσκαλεί όσους επιθυμούν να προσληφθούν σαν προπονητές στην ομάδα.

Η 3η ΔΕΚΕ της τάξης 12ης ΠΥΔΕ προσκαλεί όσους επιθυμούν να προσληφθούν σαν προπονητές στην ομάδα.

Η 3η ΔΕΚΕ της τάξης 12ης ΠΥΔΕ προσκαλεί όσους επιθυμούν να προσληφθούν σαν προπονητές στην ομάδα.

Η 3η ΔΕΚΕ της τάξης 12ης ΠΥΔΕ προσκαλεί όσους επιθυμούν να προσληφθούν σαν προπονητές στην ομάδα.

Η 3η ΔΕΚΕ της τάξης 12ης ΠΥΔΕ προσκαλεί όσους επιθυμούν να προσληφθούν σαν προπονητές στην ομάδα.

Η 3η ΔΕΚΕ της τάξης 12ης ΠΥΔΕ προσκαλεί όσους επιθυμούν να προσληφθούν σαν προπονητές στην ομάδα.

Η 3η ΔΕΚΕ της τάξης 12ης ΠΥΔΕ προσκαλεί όσους επιθυμούν να προσληφθούν σαν προπονητές στην ομάδα.

Η 3η ΔΕΚΕ της τάξης 12ης ΠΥΔΕ προσκαλεί όσους επιθυμούν να προσληφθούν σαν προπονητές στην ομάδα.

Η 3η ΔΕΚΕ της τάξης 12ης ΠΥΔΕ προσκαλεί όσους επιθυμούν να προσληφθούν σαν προπονητές στην ομάδα.

ΕΛΛΗΝΙΚΗ ΔΗΜΟΚΡΑΤΙΑ ΥΠΟΥΡΓΕΙΟ ΠΕΡΙΒΑΛΛΟΝΤΟΣ - ΧΑΡΟΤΑΞΙΑΣ ΚΑΙ ΔΗΜ. ΕΡΓΩΝ

ΔΗΜ. ΓΡΑΜΜΑΤΕΙΑ ΔΗΜ. ΕΡΓΩΝ ΤΕΛΟΣ 12ης ΠΥΔΕ—3η ΔΕΚΕ

ΠΡΟΚΗΡΥΞΗ

Η 3η ΔΕΚΕ της τάξης 12ης ΠΥΔΕ προσκαλεί όσους επιθυμούν να προσληφθούν σαν προπονητές στην ομάδα.

Η 3η ΔΕΚΕ της τάξης 12ης ΠΥΔΕ προσκαλεί όσους επιθυμούν να προσληφθούν σαν προπονητές στην ομάδα.

Η 3η ΔΕΚΕ της τάξης 12ης ΠΥΔΕ προσκαλεί όσους επιθυμούν να προσληφθούν σαν προπονητές στην ομάδα.

Η 3η ΔΕΚΕ της τάξης 12ης ΠΥΔΕ προσκαλεί όσους επιθυμούν να προσληφθούν σαν προπονητές στην ομάδα.

Η 3η ΔΕΚΕ της τάξης 12ης ΠΥΔΕ προσκαλεί όσους επιθυμούν να προσληφθούν σαν προπονητές στην ομάδα.

Η 3η ΔΕΚΕ της τάξης 12ης ΠΥΔΕ προσκαλεί όσους επιθυμούν να προσληφθούν σαν προπονητές στην ομάδα.

Η 3η ΔΕΚΕ της τάξης 12ης ΠΥΔΕ προσκαλεί όσους επιθυμούν να προσληφθούν σαν προπονητές στην ομάδα.

Η 3η ΔΕΚΕ της τάξης 12ης ΠΥΔΕ προσκαλεί όσους επιθυμούν να προσληφθούν σαν προπονητές στην ομάδα.

Η 3η ΔΕΚΕ της τάξης 12ης ΠΥΔΕ προσκαλεί όσους επιθυμούν να προσληφθούν σαν προπονητές στην ομάδα.

Η 3η ΔΕΚΕ της τάξης 12ης ΠΥΔΕ προσκαλεί όσους επιθυμούν να προσληφθούν σαν προπονητές στην ομάδα.

Η 3η ΔΕΚΕ της τάξης 12ης ΠΥΔΕ προσκαλεί όσους επιθυμούν να προσληφθούν σαν προπονητές στην ομάδα.