

Λοιωνυμιά

ΜΕΛ.ΓΑΜΟΙ

Γνωστοποιείται σύμφωνα με το άρθρο 1369 του Αστικού Κώδικα ότι:

Ο Κασσωτάκης Γεώργιος του Χαράλαμπα και της Ιριγένειας του γένος Δασενάκη που γεννήθηκε στην Ιεράπετρα και μένει στο Ηράκλειο και η Πηνελόπη Σαρή του Παύλου και της Ελισάβετ του γένος Ορλανδοπού που γεννήθηκε στο Μεσολόγγι και μένει στο Ηράκλειο, πρόκειται να παντρευτούν και ο γάμος θα γίνει στο Ηράκλειο.

Ο Δοκιανάκης Γεώργιος του Εμμανουήλ και της Χρυσούλας του γένος Δρακάκη που γεννήθηκε στο Καρούσι από Ηρακλείου και κατοικεί στο Καστέλλι Πεδιάδος και η **Ασασζυλάκη Αναστασία** του Μιχαήλ και της Ευαγγελίας του γένος Τζωρτζάκη πρόκειται να παντρευτούν και ο γάμος θα γίνει στο Ηράκλειο.

Ο Καρνάρος Δημήτριος του Θεοδώρου και της Αλικής του γένος Παπαδοπούλου που γεννήθηκε και κατοικεί στην Αθήνα και η **Αγγελόκλη Μαρία** του Αναστασίου και της Σοφίας του γένος Μαθιουδάκη που γεννήθηκε στο Αγ. Γεώργιο Λασιθίου και κατοικεί στην Αθήνα πρόκειται να παντρευτούν και ο γάμος θα γίνει στο Ηράκλειο.

ΚΙΝΗΜΑΤΟΓΡΑΦΟΙ

ΚΡΟΝΟΣ
Μονά ζυγά
ΑΠΟΛΛΩΝ
Νιντζί ο σισπηλίοι εξολοθρευτές
ΑΣΤΟΡΙΑ
Το δίδυμο της συμφοράς
ΝΕΟΣ ΑΠΟΛΛΩΝ
Οι κατασκοπικοί που ήρθαν από τη ζεστή
ΟΡΦΕΥΣ
Το χαρμί του Πασά
ΟΛΥΜΠΙΑ
Γρανίτα από λεμόνι Νο 4
ΝΤΡΑΪΒΙΝ ΚΑΝΤΙΑ
Ελληνικό σεξ

ΦΑΡΜΑΚΕΙΑ

- Ανοικτά όλο το 24ωρο:
- Αικ. Κουρουπάκη, οδός Έβανς.
- Ανοικτά από 08.00—24.00:
- Μ. Ψυλλάκη, οδός Μουρολένης.
- Ανοικτά από 08.00—22.00:
- Ι. Ζαχαρένγκης, οδός Γερωνυμική.
- Ανοικτά από 08.00—20.30:
- Σ.Φ. Λαμπράκη - Θεοδωρίδου, Α. Καλοκαιρινού.
- Ευαγ. Καρακάνη, οδός Θερίσου.

ΚΛΙΝΙΚΕΣ

- Βενιζέλιο Παθολ.
- Άγιος Γεώργιος Χειρ/κία
- Βενιζέλιο Ορθ/κία
- Άγιος Γεώργιος Καρδ/κία
- Άγιος Γεώργιος Ουρ/κία
- Άγιος Χαράλαμπος Νευρ/κία
- Μαρκόλη Οφθ/κία

ΠΡΑΤΗΡΙΑ ΒΕΝΖΙΝΗΣ

- Ιωάν. Ριπατός, λεωφ. 82 Μαρτυρίου.
- Εμμ. Σταυρούλακη, λεωφ. Εθν. Αντιστάσης.
- Ελισ. Κουκουράκη, λεωφ. Κνωσού.

ΒΟΥΚΑΝΙΖΑΤΕΡ

- Ανοίξ. Καραγιάνη, λεωφ. Ι. Κάρου.
- Παν. Πανέρας, λεωφ. Θερίσου.

ΝΙΚΟΣ ΣΑΡ. ΒΟΓΙΑΤΖΑΚΗΣ

Ειδικός Παθολόγος
Μετέφερε το Ιατρείο του στην Πλ. Κορνάρου 25 (Βαλιδε Τζομί) Α' ορόφος
Δέχεται καθημερινά, πλην απόγευμα Τετάρτης και Σαββάτου, από 8.30 το πρωί έως 1, και 6—8.30 μ.μ. Τηλ. 284484, 224128. 1—25

ΕΛΕΝΗ ΠΑΠΑΔΑΚΗ - ΜΗΝΑΔΑΚΗ

Μαία
Μεθλήματα Ανύδνου Τοκετού, με ψυχασοφιλιακή μέθοδο. Οδός 3821 αρ. 91. Τηλ. 252378. 1—10

Το Κασσωτάκι



ΕΥΘΥΜΑ, ΣΤΡΑΒΑ ΚΙ' ΑΝΑΠΟΔΑ ΚΛΕΙΔΙΑ ΚΑΙ ΑΝΤΙΚΛΕΙΔΙΑ ΤΟΥ ΔΗΜΗΤΡΗ ΠΑΠΑΔΑΚΗ

ΕΡΤ 1
10.30 Α με μια μπλομ
11.00 Εκπαιδευτική
4.00 Α με μια μπλομ
4.30 Κινηματογράφο
4.40 Φα Σολ Λο
6.45 Η Κύπρος κοντά μας
7.00 Ανακληθισμός
7.30 Δημοτικό τραγούδι
8.00 Περισκόπιο
8.30 Ω. Μαντλίν
9.00 Ειδήσεις
9.50 Ελληνική ταινία
11.00 Μπαλέτο
12.00 Ειδήσεις

ΕΡΤ 2
5.00 Κουίζ/όμοιοι
5.30 Κινηματογράφο
6.00 Ειδήσεις
6.25 Παιδικό πρόγραμμα
6.40 Ενημερωτική αγροτών
7.10 Θρούλο και μουσική
8.30 Μουσικό/κάλιμεν
9.30 Ειδήσεις
10.05 Κιν/φικίες επιλογές
12.00 Ειδήσεις

Η εύσμη κυρία περιμένει από ώρα στην ουρά που έχει στηθεί στα γραφεία του ΟΤΕ. Και τώρα που έρχεται επιτέλους η σειρά της, ποιάς την κρατάει.

Κεραινοβολεί, με το βλέμμα της, τον υπάλληλο που εισπράττει το παραθύρι. Και μετά βγάζει υπομονετικά το λογαριασμό του ΟΤΕ και του τον πετά στο μπράτσο.

— Μα είναι κατάσταση αυτή!! Αλλά ο υπάλληλος δεν καταλαβαίνει ή κάνει πως δεν καταλαβαίνει.

— Και βέβαια δεν είναι κατάσταση! Ακούει εκεί! Και μπορεί να τον λένε τον άνθρωπο τρελλό, αλλά εδώ που τα λέμε, κυρία μου, έχει δίκιο. Εφτά είναι τα δικά του. Η αλήθεια να λέγεται. Πάντως η πατρίδα μας ό,τι είχε να κάνει το έκανε. Τον υποστήριξε και με το παραπάνω.

— Ποιών, καλέ!

— Τον Καντάφι! Ποιών άλλο, κυρία μου; Εσείς δε μου είπατε ότι δεν είναι κατάσταση αυτή; — Μα σοβαρολογείτε, κυρία; Τι με νοιάζει εμένα για τον Καντάφι και τη Λιβύη; Εγώ σας μιλάω για τον παραρυσσόμενο λογαριασμό που μου στέλνεται. Με τριάντα χιλιάδες μ' έχετε χρεώσει.

— Α, τώρα κατάλαβα. Δηλαδή ήλθατε για να πληρώσετε.

— Όχι ήρθα, για να μ' ενημερώσετε για την πολιτική κατάσταση στη Μεσόγειο! Και βέβαια για το λογαριασμό ήρθα. Αλλά δε θα πληρώσω.

— Τότε, γιατί ήρθατε;

— Για να σας τα πω! Κι ο υπάλληλος με το ίδιο ύφος:

— Ποιά, κυρία μου, τα κάλαντα;

Αλλά η εύσμη κυρία δεν τον αφήνει να συνεχίσει. Αγριεύει κι ο υπάλληλος αναγκάζεται και ρίχνει μια ματιά στο λογαριασμό. Και μετά την ξανακοιτάει.

φωνα αυτό το έχει στο εφοκικό της. Κι ότι το εφοκικό της αυτή την εποχή κι ολόκληρο το χειμώνα που μας πέρασε ήταν έρημο. Δεν πάτησε κει το πόδι της παρά ένα δυο φορές και θυμάται ότι δεν έκανε ούτε ένα τηλεφώνημα. Και τώρα της ήρθε ο λογαριασμός με τριάντα χιλιάδες.

— Αλλά ο υπάλληλος είναι αγύριος κεφάλι.

— Δεν ξέρω. Πάντως αφού είπα γραμμένα στο λογαριασμό τα τηλεφώνημά έχουν γίνει.

— Εμείς τέτοια λάθη δεν κάνουμε.

— Και ποιάς, χριστιανέ μου έκανε αυτά τα τηλεφώνηματα; Αφού σας λέω ότι δεν έκανα ούτε ένα.

— Ξέρω γω; Εσείς θα μου πείτε. Πάντως κάποιος τα έχει κάνει, αν δεν τα κάνετε εσείς.

— Ε, τι να σας πω... Μπας και τα κάνει ο Καντάφι και δεν το ξέρω!

— Ο Καντάφι, όχι! Μπορεί, όμως, κάποιος συγγενής σας, κάποιος δικός σας τέλος πάντων.

— Ούτε αυτό έγινε.

— Και πως το ξέρετε.

— Να σας πω. Το τηλέφωνο το έχω κλειδώσει. Κλειδωμένο έχω και το δωμάτιο που είναι το τηλέφωνο, καθώς και την εξώπορτα του σπιτιού μου. Κατάλαβα τότε;

— Αλλά, δυστυχώς, ούτε ο υπάλληλος καταλαβαίνει, αλλά ούτε βέβαια και η κυρία. Κι έτσι όσα και να είπαν στη συνέχεια, δεν μπόρεσαν να τα βρουν. Και τελικά έφυγε η κυρία χωρίς να πληρώσει.

Αλλά μετά από τρεις μέρες ξαναπροσείστηκε η κυρία στον υπάλληλο και με ακιμμένο κεφάλι πληρώσε τις τριάντα χιλιάδες.

χωρίς διαμαρτυρίες. Κι ο υπάλληλος που παραξενεύτηκε, δεν κινήθηκε και τη ρώτησε:

— Βρήκατε το λάθος, κυρία μου;

— Δε βαριέστε, κυρία... Τι να κάθεται τώρα να σας λέω και να σας ζαλιζώ...

Και πραγματικά τι να του έλεγε του ανθρώπου; Να του έλεγε ότι πήρε από το σπίτι της τον αριθμό τηλεφώνου του εφοκικού της και όταν ακούσε ότι μιλούσε πήρε ένα ταξί κι έτρεξε. Κι όταν έφθασε βρήκε τις πόρτες ορθάνοικτες και τον άντρα της στην αγκαλιά της φιλενάδας του. Πως την αφήνει στο εφοκικό τους κι εκείνη η σκορδόπιστη, μόλις έμεινε μόνη της, έκανε του κόσμου τα ηλέφαντα και πήρα του Ατλαντικού. Ο άντρας είχε βγάλει αντικλείδια και αλάνιες οπότε του έκανε κέφι. Αυτά θα καθόταν να του έλεγε, να έχανε και την αξιοπρέπειά της; Μα λέγονται αυτά τα πράγματα...

Βιβλία που πήραμε: «ΦΩΝΕΣ» Γιάννη Χατζηδάκη, ποιητική συλλογή. «ΑΝΤΑΡΙΑΣΜΕΝΑ ΧΡΟΝΙΑ». Βασίλη Κασταμού, μυθιστορημα.

Οι Ιατροί:

ΘΩΜΑΣ ΒΑΡΟΥΧΑΚΗΣ
Χειρουργός Ουρολόγος και
ΔΗΜ. ΞΕΚΑΡΔΑΚΗΣ
Παθολόγος - Καρδιολόγος
δέχονται καθημερινά, τις εργάσιμες ώρες εις τα Ιατρεία τους, εις την Κλινικήν Ιπποκράτειον Θεραπευτήριον.

1—25

ΠΡΟΣΚΛΗΣΗ

Μετόχων ΟΛΥΜΠΙΚ ΣΤΡΕΤ ΕΜΠΟΡΙΚΑΙ ΚΑΙ ΤΟΥΡΙΣΤΙΚΑΙ ΕΠΙΧΕΙΡΗΣΕΙΣ Α.Ε.:
σε τακτική Γενική Συνέλευση.

Σύμφωνα με το από 15.4.86 Πρακτικό του Διοικητικού Συμβουλίου της εταιρείας καλούνται οι μέτοχοι αυτής σε τακτική Γενική Συνέλευση, σύγκληση λυόμενη στις 30 Ιουνίου 1986 ημέρα Δευτέρα και ώρα 11 π.μ. στο Ηράκλειο Κρήτης και στην οδό Η (Βιομηχανική περιοχή Ηρακλείου) γραφεία της εδράς της εταιρείας.

Θέματα ημερησίας διατάξεως κατά το άνω πρακτικό μαινούν τα ακόλουθα:

1. Ανάγνωση έκθεσης Διοικητικού Συμβουλίου πάνω στα παραγμένα και στον Ισολογισμό της 11ης εταιρικής χρήσης καθώς και έκθεσης ελεγκτών.

2. Έγκριση Ισολογισμού 11ης εταιρικής χρήσης (11—31/12/1985) καθώς και έγκρισης διόρθωσης κερδών.

3. Έγκριση ομοίβων καταβληθέντων στους α) Διάνα Σύμβουλο Κύριο Ευάγγελο Παράκη και β) Οικονομικό Δ/νη Κύριο Ιωάννη Παράκη.

4. Απαλλαγή των μελών του ΔΣ και των ελεγκτών από κάθε ευθύνη αποζημίωσης για την παραπάνω αναφερομένη χρήση.

5. Εκλογή Τακτικών και αναπληρωματικών ελεγκτών για την επόμενη χρήση και καθορισμός της ομοίβης αυτών.

Μεταξύ επιθυμούντες να μετέσχουν στη Γενική Συνέλευση πρέπει να συμμορφωθούν εγκαίρως σύμφωνα με τις διατάξεις του Νόμιου και του καταστατικού.

Ηράκλειο 15/4/1986
Ο πρόεδρος του ΔΣ
ΕΥΑΓΓΕΛΟΣ ΠΕΡΑΚΗΣ

ΤΟ ΚΤΙΡΙΑΚΟ Μ. ΕΚΠΑΙΔΕΥΣΗΣ

Συνέχεια από την 1η σελ.

στο Πρόγραμμα Δημοσ. Έργων του 1986 και να αρχίσει να κτίεται το κτίριο της Τεχνικής Εκπαίδευσης στο οικοπέδο που υπάρχει στην Κηπουπολή.

— Να αγοράστει το οικοπέδο που έχει χαρακτηρισθεί από το παλιό σχέδιο πόλης «Χώρος Εκπαιδευτηρίου» στην περιοχή Μπευτερί (δίπλα στην Εργατική Κοινότητα).

— Να αγοράστει το οικοπέδο που έχει χαρακτηρισθεί από την επέκταση «Χώρος Εκπαιδευτηρίου» στο Ατσαλένιο (Εργοστάσιο Καββαλίου).

— Να διευρευνηθεί η δυνατότητα εγκατάστασης λυομένων κατασκευών γύρω από τα Εντετικά τεμάχια.

Για την επαρχία:

— Στο Αρκαλοχώρι και στην Επισκοπή να ζητηθεί να γίνει επίκταση στα κτίρια που κτιζόνται ώστε να χωρούν οι μαθητές.

— Να ιδρυθεί Λύκειο στη Μάλια.

— Να ιδρυθεί Λύκειο στους Αγ. Δέκα.

— Να εφαρμοστέι πιστά η χωροταξική κατανομή των μαθητών στα σχολεία ώστε να μη δημιουργούνται προβλήματα σε μερικά σχολεία (π.χ. Λύκειο Μοιρών).

ΑΝΑΓΚΗ ΑΥΞΗΣΗΣ ΤΩΝ ΠΙΣΤΩΣΕΩΝ

Τα κτίρια που κτιζόνται αυτή τη στιγμή μαζί μ' αυτά που έχει αρχίσει η διαδικασία σύνταξης της μελέτης τους, είναι πρό-υπολογισμού 847 εκατ. δρχ. Για το 1986 θα δοθούν πιστώσεις 200 εκατ. δρχ. που σημαίνει ότι αν συνεχίσει ο ρυθμός αυτός χορήγησης πιστώσεων θα χρειαστούν τέσσερα τουλάχιστον χρόνια για να τελειώσουν τα έργα αυτά. Στο μεταξύ όμως θα αυξηθούν οι μαθητές κι έτσι θα δημιουργηθούν νέες ανάγκες. Έτσι κατά τη στιγμή είναι απόλυτα αναγκαία η αύξηση των πιστώσεων, ώστε τα κτίρια να παραδοθούν γρηγορότερα.

ΝΕΑ ΔΗΜΟΤΙΚΗ ΚΙΝΗΣΗ

Συνέχεια από την 1η σελ.

της με στόχο την ανόρθωση και ανάπαυση της πόλης.

ΑΝΟΙΚΤΗ Η ΚΙΝΗΣΗ ΓΙΑ ΣΥΝΕΡΓΑΣΙΑ ΧΩΡΙΣ ΟΡΟΥΣ

Απαντώντας σε ερωτήσεις δημοσιογράφων ο εκπρόσωπος της Επιτροπής Πρωτοβουλιών διαεικρινίσει ότι:

- Η Κίνηση δεν αποτελεί εκλογικό συνδυασμό αλλά έχει στόχο να βοηθήσει στη συσπειρωση των δημοκρατικών αριστερών δυνάμεων.
- Η Κίνηση είναι ανοικτή για συνεργασία με άλλες Κινήσεις ή προσωπικότητες που έχουν παρόμοιες εκτιμήσεις χωρίς δεσμεύσεις και όρους.
- Ο υποψήφιος Δήμαρχος θα αναδειχθεί μέσα από ανοικτή διαδικασία και σύζηση που προβλέπεται να γίνει.
- Δεν στριβίεται σε κομματιές δυνάμεις ή σχηματισμούς.

Την επιτροπή πρωτοβουλιών της Κίνησης αποτελούν οι: Χρονόκης Γιάννης π. Πρόεδρος Δημοτικού Συμβουλίου, Καλαϊτζάκης Βαγ., Τοζιάρκος ε.δ. τ. Βουλευτής, Παναγιωτόπουλος Γεώρ. Πρόεδρος Παραρτήματος ΠΙΕΑΕΑ Ηρακλείου, Ζερβάκης Γιώρ. Αρχ. Μεσοαριστικός Γ., Πρόεδρος Συνδικάτου Οικοδόμων - Δημ. Συμβουλός, Γαλιανιάς - Τσατσάκη Αργυρώ Πρόεδρος Συνδέσμου Δημοκρατικών Γυναικών, Λασιθιωτάκης Γεώρ. συνταξιούχος

τραπεζικός, Μαθηαίτης Γ. Δικηγόρος, Δημ. Σύμβουλος, Κανάκη - Βασιλική Βαγγελιώ, μέλος Διοικ. Επιτροπής ΤΕΕ ΤΑΚ Φραγκουλής Γιάν. πρόεδρος Σωματείου Ιδιωτ. Υπαλλήλων, Φορσάρης Μιχ. Γεν. Γραμ. Δικηγόρου και Συλλόγου Ηρακλείου, Παναγιωτάκης Γιάν. έμπορος, Ποδία Ιωάννα Αρχιτ. - Δημ. Σύμβουλος, Μηλολιδάκης Κώστας ειδικός επισημν Παν/μίου Κρήτης, Νύκταρης Κώστας πρόεδρος Συλλόγου Αρχιτεκτόνων, Κασσαπής Παναγιώτης Αντ/δρος Συλλόγου Λογιστών - μέλος Διοικ. ΕΚΗ, Παρασέρης Γεώργ. φαρμακοποιός, Πακ Γιάν. πρόεδρος Πολιτιστ. Συλλόγου Αγ. Τριάδας, Συμυράκη Αγγελό Αρχιτεκτ. πρ. Δημ. Σύμβουλος, Ροδιδάκης Σταύρος Λογιστής, Βαρθολομαίος Μανώλης πρόεδρος ΕΑΜΕ Ηρακλείου, Λαγυβαρδού Μαρία, φαρμακοποιός.

ΜΑΝΟΣ Γ. ΨΑΡΟΥΔΑΚΗΣ

Μαθητάρχης χειρουργός — Γυναικολόγος

Εγκαταστάθηκε μόνιμα στο Ηράκλειο και δέχεται στο Ιατρείο του **Κατερίνη 17 (Ντερματζιδάκη)**. Τηλ. 225858, οικία 282364. Μαιευτήριο ΜΗΤΕΡΑ 234707—224560. 1—10

ΟΔΥΣΣΕΑΣ ΚΑΛΙΓΙΑΜΝΗΣ

Επικουρος Καθηγητής Παιδαγωγικού Αθηνών (Ειδικός για φλεβικές παθήσεις, κίρρωση, φλεβίτιδες, άστυα έληκ). Κρήνη 10, ΧΑΝΙΑ Τηλ. 0821/23366

Ώρες Ιατρείου: Πρωί: Δευτέρα έως και Πέμπτη 10—1. Απογ.: Δευτέρα, Τετάρτη Πέμπτη 6—8 μ.μ. 1—10

ΑΛΛΑΓΗ ΤΗΛΕΦΩΝΩΝ ΗΛΙΑΣ Κ. ΚΑΡΙΠΟΓΛΟΥ

ΗΛΕΚΤΡΟΤΕΧΝΙΚΑ ΕΡΓΑ

Οδός Στεργιονιάννη 43

Τα νέα μας τηλέφωνα, έγιναν:

Το 285956 σε 252165
Το 287942, σε 252059

ΑΛΛΑΓΗ ΤΗΛΕΦΩΝΟΥ

Το τηλέφωνο της Αθηνάϊκής Τέχνης

ΕΥΛΙΑ ΠΑΤΩΜΑΤΑ ΠΑΝΤΕΛΗ ΤΖΑΓΚΑΡΑΚΗ

από 234945, έγινε 252166

ΦΩΤΕΙΝΕΣ ΕΠΙΓΡΑΦΕΣ

«ΕΡΜΗΣ»
ΜΙΧ. ΕΜΜ. ΚΑΡΑΜΑΝΩΛΗΣ

Σερρών 63 — ΠΑΤΕΛΛΕΣ (Στάσις Αθανάτων)

ΝΕΑ ΤΗΛΕΦΩΝΑ

ΝΙΚΟΛΟΣ Μ. ΤΣΑΦΑΝΤΑΚΗΣ
ΕΜΠΟΡΙΚΟΣ ΑΝΤΙΠΡΟΣΩΠΟΣ

Μιατρά 34, Ηράκλειο
Τηλ. Γραφείων: 252737 252739
Αποθήκης: 250643, Οικίας: 252718

BAMBOO HOUSE DALVERA

ΕΠΙΠΛΑ ΜΠΑΜΠΟΥ ΚΑΙ ΨΑΘΙΝΑ ΕΙΔΗ

ΚΑΤΑΣΚΕΥΗΣ ΜΑΣ

ΠΩΛΗΣΗ ΧΟΜΑΡΙΚΗ - ΛΙΑΝΙΚΗ

Σμύρνης 14 — Τηλ. 280631

«ΚΡΟΝΟΣ»

Η καλύτερη ταινία του ανεπανάληπτου δίδυμου του γέλιου Τζέιμς Χιλλ και Μπλαντ Σπένσερ — ΚΑΤΑΛΛΗΛΟ ΜΟΝΑ - ΖΥΓΑ

«ΑΣΤΟΡΙΑ»
ΤΟ ΔΙΔΥΜΟ ΤΗΣ ΣΥΜΦΟΡΑΣ
Έντυ Μέρφου, Νταγιέ'ν' Μουρ

«ΝΕΟΣ ΑΠΟΛΛΩΝ»

Όρα έναρξης 6 μ.μ. — Τηλ.: 227191
ΟΙ ΚΑΤΑΣΚΟΠΟΙ ΠΟΥ ΗΡΘΑΝ ΑΠΟ ΤΗ ΖΕΣΤΗ Έγχρωμο

«ΟΡΦΕΑΣ»

Έναρξη ώρα 4 μ.μ. ΤΟ ΧΑΡΕΜΙ ΤΟΥ ΠΑΣΣΑ Έγχρωμο — Αυστριακή Αισαθλήση.

«ΑΠΟΛΛΩΝ»

Τηλ. 223395
Μια μεγάλη περιπέτεια δράσης και αγώνιας ΝΙΝΤΖΑ ΟΙ ΣΙΣΠΗΛΟΙ ΕΞΟΛΟΘΡΕΥΤΕΣ

«ΟΛΥΜΠΙΑ»

Όρα έναρξης 6 μ.μ. — Τηλ.: 283793
Η πιο καυτή πικάντικη και δραστήρια από όλες τις Γρανίτες ΓΡΑΝΙΤΑ ΑΠΟ ΛΕΜΟΝΙ Νο 4 με απίστευτες πλάκες από τον χόντρο και τους φίλους του.

«ΠΑΤΡΙΣ»

ΕΠΙΧΕΙΡΗΣΙΑΚΗ ΔΙΕΥΘΥΝΣΗ
ΑΔΕΣ. ΜΥΣΩΤΑΤΗΣ
Οδός Λάκης 3
ΦΩΤΟΤΑΧΙΟ ΤΥΠΟΓΡΑΦΕΙΟΥ
ΕΜΜ. ΜΑΡΡΙΝΑΚΗ
ΟΔΟΣ ΜΑΡΙΕΤΟΥ 18
ΗΡΑΚΛΕΙΟΝ - ΚΡΗΤΗΣ

ΜΝΗΜΟΣΥΝΟ

Στον Ι.Ν. Αγ. Κων/νου (Νεκροταφείο) στις 8.30 π.μ. το Σάββατο 26 Απριλίου θα κάνουμε το μνημόσυνο του αγαπημένου μας συζύγου, πατέρα και αδελφού

ΓΕΩΡΓΙΟΥ ΕΜΜ. ΣΤΡΑΤΑΚΗ
Δικηγόρου

με τη συμπλήρωση ενός χρόνου από το θάνατό του. Προκαλούμε τους συγγενείς κι όσους τον ήθελαν να παραστούν για να τιμήσουμε τη μνήμη του. Η σύζυγος: Νίκη Στρατάκη. Τα παιδιά: Ρεβέκα, Μανόλης, Δημήτρης. Τα αδελφία, οι λοιποί συγγενείς, — οι φίλοι.

Σημ.: Καφές θα προσφερθεί στου Κριτζά.

ΜΝΗΜΟΣΥΝΟ

Τελούμε το Σάββατο 26 Απριλίου και ώρα 8.30 π.μ. στον Ι.Ν. Αγ. Κων/νου (Νεκροταφείο) 40ήμερο μνημόσυνο για την ανάπαυση της ψυχής του αγαπημένου μας συζύγου και αδελφού

ΓΕΩΡΓΙΟΥ ΒΕΡΓΗ

και παρακαλούμε τους τιμώντας την μνήμη του όπως παραστούν. Η σύζυγος: Ευαγγελία Βέργη. Τα αδελφία, οι λοιποί συγγενείς.

ΜΝΗΜΟΣΥΝΟ

Τελούμε το Σάββατο 26 Απριλίου και ώρα 8.30 π.μ. στον Ι.Ν. Αγ. Κων/νου (Νεκροταφείο) 40ήμερο μνημόσυνο υπέρ αναπαύσεως της ψυχής του αγαπημένου μας συζύγου, πατέρα, παππού και θείου

ΣΤΕΡΓΙΟΥ ΑΓΓΕΛΙΔΑΚΗ

και παρακαλούμε συγγενείς και φίλους όπως παραστούν. Η σύζυγος: Φανή Αγγελιδάκη. Τα παιδιά: Ελένη και Νίκος Βενέρης, Γιάννης και Γεωργία Αγγελιδάκη, Γιώργος και Πελαγία Αγγελιδάκη, Απόστολος και Μαρίνα Αγγελιδάκη. Τα αδελφία: Αντωνία και Δημήτρα Σίναση, Θεοδώρα χα Νικόλ. Κανόνη. Τα εγγόνια, τα ανήψια, οι λοιποί συγγενείς.

ΜΝΗΜΟΣΥΝΟ

Τελούμε το Σάββατο 26 Απριλίου και ώρα 8.30 π.μ. στον Ι.Ν. Αγ. Κων/νου (Νεκροταφείο) 40ήμερο μνημόσυνο για την ανάπαυση της ψυχής της αγαπημένης μας κόρης, αδελφής, εγγονής και ανεψιάς

ΠΑΡΑΣΚΕΥΗΣ Κ. ΓΡΗΓΟΡΑΚΗ

και παρακαλούμε τους συγγενείς και φίλους όπως παραστούν. Οι γονείς: Κώστας και Χρυσή Γρηγοράκη. Τα αδελφία: Πελαγία, Ελένη, Στέργιος. Οι παππούδες: Χρυσάνθη χα Στεργ. Γρηγοράκη, Γεώργιος και Πελαγία Καλοκύρη. Οι θείοι: Αναστάσιος και Πόπη Καλοκύρη, Γεώργιος και Αναστασία Καλοκύρη, Μανόλης και Αντωνία Καλοκύρη, Μιχαήλ και Ρεωμία Κωνσταντινίδου, Ανδρέας και Στέλλα Πριναρη, Παρασκευή και Μιχαήλ Τερζάκης, Πλουσία και Χρόνης Βαρδάκης, Αφροδίτη Γ. Καλοκύρη. Τα εγγόφια, οι λοιποί συγγενείς.

ΜΝΗΜΟΣΥΝΟ

Στον Ι.Ν. Αγ. Κων/νου (Νεκροταφείο) στις 8.30 π.μ. το Σάββατο 26 Απριλίου θα κάνουμε το μνημόσυνο της αγαπημένης μας μητέρας, αδελφής, γιαγιάς και θείας

ΕΛΠΙΔΑΣ ΦΑΚΟΥΡΕΛΗ

με τη συμπλήρωση 40 ημερών από το θάνατό της. Προκαλούμε τους συγγενείς κι όσους την θυμούνται να παραστούν για να τιμήσουμε τη μνήμη της. Τα παιδιά: Λεωνίδα και Ελένη Φακουρέλη, Ιωάννης και Αικατερίνη Φακουρέλη, Μαρία και Αναστάσιος Δημόπουλος, Μιχαήλ και Μαρία Φακουρέλη, Σαπφώ και Φίλιππος Γκίζης, Παναγιώτα και Γεώργ. Παπαδοκωστάκης. Τα αδελφία: Αντωνίος και Δημήτρα Σίναση, Θεοδώρα χα Νικόλ. Κανόνη. Τα εγγόνια, τα ανήψια, οι λοιποί συγγενείς.

ΜΝΗΜΟΣΥΝΟ

Τελούμε το Σάββατο 26 Απριλίου και ώρα 8.30 π.μ. στον Ι.Ν. Αγ. Κων/νου (Νεκροταφείο) ετήσιο μνημόσυνο υπέρ αναπαύσεως της ψυχής του αγαπημένου μας συζύγου, πατέρα και αδελφού

ΑΛΕΞΑΝΔΡΟΥ ΤΑΒΕΡΝΑΡΑΚΗ

και παρακαλούμε συγγενείς και φίλους όπως παραστούν. Η σύζυγος: Ειρήνη Ταβερναράκη. Τα παιδιά: Αντωνία και Ματθαίος Μουζιανόκης, Εμμανουήλ και Κοίτη Ταβερναράκη, Ιωάννης και Τζανέτ Ταβερναράκη, Μαρία και Χρήστος Τιτάκης, Μαρinos και Μαρία Ταβερναράκη. Τα αδελφία: Κατίνα και Αριστέιδης Πατεράκης, Δράκος και Ανδρονίκη Ταβερναράκη. Οι λοιποί συγγενείς. Σημ.: Θα σερβιριστέι καφές στην «Αίθουσα δεξιώσεων και Μνημοσύνων» έναντι Νεκροταφείου Αγ. Κων/νου.

ΜΙΚΡΕΣ ΑΓΓΕΛΙΕΣ • ΜΙΚΡΕΣ ΑΓΓΕΛΙΕΣ • ΜΙΚΡΕΣ ΑΓΓΕΛΙΕΣ • ΜΙΚΡΕΣ ΑΓΓΕΛΙΕΣ

ΜΑΘΗΜΑΤΑ

ΜΑΘΗΜΑΤΙΚΟΣ καθηγητής παρ-
ραδίσει ιδιαίτερα μαθήματα μα-
θηματικών ή σε μικρά τμήματα
αναλαμβάνοντας μαθητές: Γυ-
μνασίου και των τριών τάξεων
Λυκείου, Γενικού, Επαγγελματι-
κού, Τεχνικού. Προετοιμασία υ-
ποψηφίου 1ης και 4ης θέσης
τελειοφοίτων και αποφοίτων.
Πληροφορίες τηλ. 243.624.
(Μ 584) 1-10

ΔΙΑΦΟΡΑ

ΧΑΘΗΚΕ βιβλιόριο ενσήμων Ι.
ΚΑΔ. με αριθ. Μητρώου 4625
663 επί ονόματι Βλαντάκη Η-
λίας. Ο ευρώ να το παραδώ-
σει στο ΙΚΑ ή στην Ασφάλεια.
(Δ745) 1-3

ΓΡΑΜΜΑΤΑ

Πυροβεστήρες παντός
τύπου για ΚΤΕΟ και Κα-
ταστημάτων, οδός Μίνω-
ος 93. Τηλ. 224975 όπι-
σθεν Μηχανολογικού.
(Δ736) 1-25

ΑΝΑΚΟΙΝΩΣΗ

Τα ταπητοκαθαριστήρια
ΦΛΟΥΡΗ
άρχισαν για την νέα σει-
ζόν την παραλαβή χαλιών,
μοκετών και φλοκάτων
για τον καθαρισμό, την
συντήρηση και την φύλα-
ξη αυτών. Πληρωφ. τηλ.
286294, 231008.
(Δ741) 1-10

ΠΙΛΟΤΟΣ

Πολιτικής προ-
πορίας ΖΗΤΕΙ γνώρι-
μο κυρίας ή δεσποινίδας
ανεξαρτήτου ηλικίας ευ-
χαρίστου χαρακτήρα.
Βασίλης τηλέφωνο 01)
6442410.
(Δ 735) 1-15

ΤΑ ΤΗΛΕΦΩΝΑ

ΓΕΡΑΝΟΙ ΧΑΛΒΑΤΖΗ
από 21 Απριλίου για το
281497 γίνεται 252570
και το 288448 γίνεται
252702.
1-6

ΤΗΛΕΦΩΝΑ

— Ασύρματα τηλέφωνα.
— Αυτόματα τηλεφωνη-
τές (τηλεχειριζόμενα - α-
πλόι)
— Τηλέφωνα με μνήμες.
— Συσκευές τηλεφώνου
σε μεγάλη ποικιλία.
— Φραγείς (κλειδώνουν
τα υπεραστικά)
— Πληκτρολόγια (αλλά-
ζουμε το δίσκο).
— Συμβουλευθείτε μας για
ό,τι σας απασχολεί με το
τηλέφωνο.
Μορφογιώργη Β, Ηράκλειο.
Τηλ. 220335
(Δ738) 1-10

ΓΝΩΡΙΜΙΕΣ

«ΕΠΙΛΕΚΤΙΚΗ»: Αξιόλο-
γο άτομο, αμφοτέρων
των φύλων, από Ηρά-
κλειο, υπόλοιπη Κρήτη,
Αττική, Θεσ)κη, επαρχί-
α, νησιά, εξωτερικό, επι-
θυμούν σοβαρή γνωριμία
α δεσμού ή γάμου. Γρά-
ψτε μας (ηλικία, ύψος,
μόρφωση, επάγγελμα, δι-
εύθυνση, τηλέφωνο,
προτιμήσεις). Θα λάβετε
με διακριτικότητα, ενη-
μερωτικό φάκελο, για να
επισκοπήσετε με άτο-
μο που ταριάζουν μαζί
σας. «ΕΠΙΛΕΚΤΙΚΗ»:
Τ.Θ. 17530 — 54009
Θεσσαλονίκη.
(Δ716) 1-25

ΖΗΤΕΙ

Οι υποψήφιοι θα πρέπει να έχουν
τουλάχιστον 5 χρόνια
πρώτη εμπειρία στην πώληση σε Κατάστημα Ηλεκτρικών και
οικιακών συσκευών.
Οι ενδιαφερόμενοι παρακαλούνται να αποστείλουν βιογρά-
φο και σημείωμα στη Διεύθυνση: Ταχυδρ. Θυρίδα 102—10
Αθήνα, Τ.Τ. 10551 Τμήμα Μάρκετινγκ υπ' όψη Μ.Β.

POWER HOUSE GYM
ΕΝΑ ΕΙΝΑΙ ΤΟ ΓΥΜΝΑΣΤΗΡΙΟ !!!

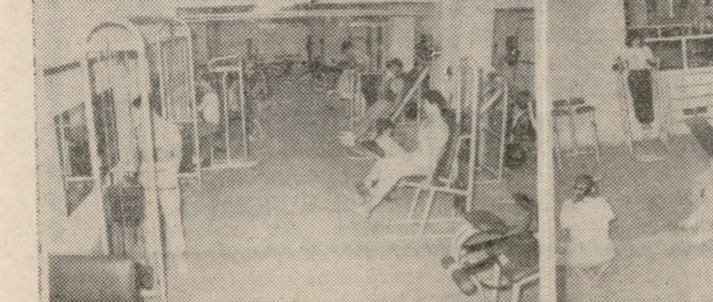

Φτιάξτε το σώμα σας για το καλοκαίρι.
* Αίθουσες Γυναικών - Ανδρών.
* Ειδικές τιμές — Έκπτωση στους φοιτητές.
* Ανοιχτά κάθε μέρα — Ελεύθερο ωράριο γυμναστικής.
Οδός Μεγαρβέλου 12 (100 μ. από τα Λιοντάρια - 20 μ. από το Ξεν)χείο «Εσπέρια».)

ΑΝΑΛΑΜΒΑΝΟΜΕ πλακοστρώ-
σεις πεζοδρομίων και λουαών,
σοβαρές κτισίματα τουβλών
και άπαντες ελαοχρωματισμούς
Επίσης διαθέτουμε μεγάλη ποι-
κιλία σε πλακίδια πορσελάνης Ι-
ταλικά και Ελληνικά σε πολύ
καλές τιμές Τηλ. 230134.
(Δ 737) 1-6
ΚΥΡΙΑ προσφέρεται να αναλά-
βει παιδιά από 8 — 3 το από-
γευμα. Πληρ. τηλ. 226078.
(Δ 739) 1-8
ΔΕΡΜΑΤΙΝΑ, αναλαμβάνω για
μεταπολιτισμό από παλτά σε τα-
γιέρ, σακάκια σε μπουφάν και
σιτιδιόποτε σφορά το δέρμα.
Πληρωφ. κυρία Κουτεντάκη,
Δημοκρατίας 25 α' όροφο, Δευ-
τέρα — Τετάρτη — Πέμπτη 4
— 9 μ.μ. (Δ729) 1-10
ΕΠΙΣΚΕΥΑΖΟΜΕ
ΣΤΟ ΣΠΙΤΙ ΣΑΣ:
Τηλεοράσεις, ραδιομνημόφυ-
να, Πικ — κπ, STEREO και άλ-
λα. Ταχεία εξυπηρέτηση τιμή
χαμηλή. Τηλ. 288683.
(Δ 740) 1-10

ΜΟΝΗ νεαρή εμφάνιση-
μη ΖΗΤΕΙ γνωριμία κυ-
ρίου ευχαρίστου χαρα-
κτήρα ανεξαρτήτου ηλικί-
ας Εγγυησέμελα τηλ.
01 6464742.
(Δ 734) 1-11

ΝΤΕΚΤΙΚΙΣ

Έρευνα, παρακολούθη-
ση, κλοπή, διαζύγιο, μοι-
χείο, Θέματα οικογενεια-
κά, οικονομικά, εμπορικά,
βιντεοσκοπήσεις, φωτο-
γραφίες, μηχανογράφηση
αείς. Πλήρης ηλεκτρονική
εξοπλισμός. Αναλαμ-
βάνω υποθέσεις σε διε-
θνής κλίμακα. Απόλυτος ε-
χεμύθιος. Αμοιβή τελευ-
ταία. Τηλ. 241522, Πλατ.
Κορνάρου και 1866, 37
(Βασιλείς Τ(αμ)ί, Ηράκλειο
- Κρήτης.
(Δ886) 1-25

ΕΝΟΙΚΙΑΖΕΤΑΙ

ΕΝΟΙΚΙΑΖΕΤΑΙ η ΠΛΑΤΕΙΑ και
κάστημα με μεγάλο ακάλυπτο
χώρο κατάλληλο για ταβέρνα
καφετέρια ή οποιαδήποτε άλ-
λη χρήση. Τηλ. 01)3617588 ή
8811532.
(Ε 259) 1-10
ΕΝΟΙΚΙΑΖΕΤΑΙ μαγαζί 50 τ.
μ. στην οδό Μολιούτη 22 (δί-
πλα στο ξενοδοχείο «Ατλαντίς»),
Τηλ. 286551 — 231892
(Ε 288) 1-6
ΕΝΟΙΚΙΑΖΕΤΑΙ γραφείο Α' ορό-
φου 35 τ.μ. με τηλέφωνο σε
κεντρικό μέρος της πόλεως. Πλη-
ρωφ. τηλ. 288902 πρωί 226988
απόγευμα.
(Ε 280) 1-6
ΜΑΝΤΡΑ μεγάλη εννοικιάζεται, κα-
τάλληλη για πάρκινγκ αυτοκινή-
των, στην οδό Ρόδων και Μύσων
οδού. Τηλ. 288861 και 227452.
(Ε287) 1-10
ΕΝΟΙΚΙΑΖΟΝΤΑΙ γκαρσονιές
μες με πλήρη επίπλωση κοντά
στη θάλασσα στο 13ο χλμ της νέ-
ας Εθνικής οδού περιοχή Κοκ-
κίνη Χάνι. Το ακίνητο ε-
κδοθεί και πάρκινγκ αυτοκινήτων
στεγαμένο. Πληρωφ. τηλέφ.
286803 σε ώρες καταστημάτων
(Ε808) 1-15

ΕΝΟΙΚΙΑΖΕΤΑΙ

Κατάστη-
μα 115 τ.μ. στην Α. Κνω-
σού 88, στάση Περγασά
κλ. Μόνο σαν έκθεση ή εμ-
πορία. Ελεύθερος χώρος
και Πάρκινγκ 80 τ.μ. μπρο-
στά. Πληρωφ. κ. Μ. Βασι-
λειάδη, τηλ. 235667.
(Ε282) 1-10

ΕΝΟΙΚΙΑΖΟΝΤΑΙ

στη Λ.
Καλοκαιρινού 249 στον α'
και β' όροφο, δύο ενιαίοι
χώροι των 65 μ2 και ένας
των 25 μ2, κατάλληλοι για
γραφεία και επαγγελματι-
κή στέγη. Τηλ. 289434.
(Ε217) 1-15

ΕΝΟΙΚΙΑΖΕΤΑΙ μεγάλη γκαρ-
σονιέρα χωρίς κοινόχρηστα, κα-
τάλληλη και για 2 άτομα.
Πληροφορίες από 6—8 μ.μ.
Τηλ. 284511.
(Ε298) 1-2
ΕΝΟΙΚΙΑΖΕΤΑΙ ενοικιαζόμενα
λοσις Γούβες, πλήρως επι-
πλωμένα. Τηλ. 281476.
(Ε295) 1-2
ΕΝΟΙΚΙΑΖΕΤΑΙ επί σκαλύ-
πτου χώρου επί ενός στρέμμα-
τος με ήλιο και 100 μ. από τη
θάλασσα στις Γούβες οικία 2
δωματίων, κουζίνας και λου-
τρο. Τηλ. 281285, ώρες κατα-
στημάτων και 231513 οργίες.
(Ε299) 1-4
ΕΝΟΙΚΙΑΖΟΝΤΑΙ 2 γραφεία
στον α' και β' όροφο, αντιστοι-
χώς. Λεωφ. Καλοκαιρινού 192.
Πληροφορίες εντός ή τηλέφ.
289157.
(Ε297) 1-2

ΕΝΟΙΚΙΑΖΟΝΤΑΙ στα Λιοντά-
ρια (2) δύο γραφεία γυμνακία
συνεχόμενα μαζί ή και χωρή
στά το καθένα. Είναι κατάλλη-
λα και δι' επαγγελματική στέ-
γη, γιατί βρίσκονται στο κέν-
τρο της πόλης. Τηλ. 282851.
(Ε976) 1-25
ΕΝΟΙΚΙΑΖΕΤΑΙ γραφείο 2 αι-
θουσών 40 τ.μ. στο β' όροφο
γυμνακίο επί προσφών στην
Πλατ. Κορνάρου. Πληρ. ώρες
γραφείου τηλ. 223977 και
289732.
(Ε 271) 1-10

ΕΝΟΙΚΙΑΖΕΤΑΙ μαγαζί στην
οδό Αμιαού 3 (Κέντρο Ηρακλεί-
ου). Τηλ. 244461.
(Ε 282) 1-6
ΕΝΟΙΚΙΑΖΕΤΑΙ επιπλωμένο Δια-
μέρισμα εις Γούβες δια χειμερι-
νή και καλοκαιρινή κατοικία ή
με εισόδ. Τηλ. 233404 ώρα 7
— 10 μ.μ.
(Ε 283) 1-4
ΕΝΟΙΚΙΑΖΟΝΤΑΙ στην Έβρος
87, μαγαζί 65—70τ.μ ένα υπό-
γειο 300 τ.μ. κατάλληλο για
οποιαδήποτε επαγγελματική
στέγη, εκθέσεις κλπ. Πληρωφ. τηλ
285270 και 231505.
(Ε58) 1-25

ΕΝΟΙΚΙΑΖΕΤΑΙ οικήμα 300
τετραγωνικά εσωτερικός χώρος
και 120 αυλή για οιαδήποτε
χρήση επαγγελματική ή ενοικία
ζόμενα δωμάτια σε φωτεινές
με κοινούς βοηθητικούς χώρους, ευ-
ρισκόμενες εις περιοχή Αι Γιάν-
νη Τηλ. 224306 ώρες γραφείου
9 — 2 π.μ. 6 — 8 μ.μ.
1-10
ΕΝΟΙΚΙΑΖΕΤΑΙ κατάστημα ισο-
γείο με υπόγειο και πατάρι εις την
εξοδόν της οδού Γαλιεράκη προς
Ψαρόδικα. Πληρωφ. τηλ. 284084.
(Ε285) 1-5
ΕΝΟΙΚΙΑΖΟΝΤΑΙ 1) Διαμέρισμα
2αρι, 2) Κατάστημα 60 τ.μ. στην
Λ. 62 Μαρτύρων 188 (δίπλα CA-
SA TSINTARI). Τηλ. 0894)31215
1-20
ΕΝΟΙΚΙΑΖΕΤΑΙ μαγαζί στο Κα-
μαράκι 21 τ.μ. με 21 τ.μ. πα-
τάρι στην οδό Γιαμαλάκη 8.
Πληροφορίες τηλ. 228243.
(Ε293) 1-6
ΕΝΟΙΚΙΑΖΕΤΑΙ κατάστημα 200
τετραγωνικών, λεωφόρος Γεωρ-
γίου Παπανδρέου 41 και Κνω-
σού, άλλως Πυροσβεστική Υ-
πηρεσία. Τηλ. 234749, 8232280
Αθηνών.
(Ε292) 1-3
ΕΝΟΙΚΙΑΖΕΤΑΙ ρετιρέ επιπλω-
μένο στο Λιμάνι Χερσονήσου
Πληροφορίες ηλ. 231883.
στέγηΤη:Η
(Ε294) 1-5
ΕΝΟΙΚΙΑΖΟΝΤΑΙ δύο γραφεία
44 και 47 τ.μ. στην οδό Βιάν-
νου 13—17. Τηλ. 232411 και
233521.
(Ε290) 1-4
ΕΝΟΙΚΙΑΖΕΤΑΙ γκαρσονιέρα
ρετιρέ πουτλούς κατοικησί-
ες, παρακάτω ΟΤΕ. Προτιμούνται
υπόλληλοι. Τηλ. 282047, ώρες
γραφείου.
(Ε291) 1-3
ΕΝΟΙΚΙΑΖΟΝΤΑΙ 5 γραφεία κα-
τάλληλα και για φροντιστήριο
κλτ., 1ος όροφος γωνία Αγίου
Τίτου - Μιλτιάδου, έναντι Δημαρ-
χίας, τηλ. 287.431 — 226.619,
μετά τις 4 μ.μ.
(Ε295) 1-3
ΕΝΟΙΚΙΑΖΕΤΑΙ 2αρι ευρυχωρό
για επαγγελματική στέγη, οδός
Έβρος 65 και Μ. Μηλιάρα 1.
Πληροφορίες τηλ. 283175, κ.
Ψυλλάκη.
(Ε289) 1-3

ΖΗΤΕΙΤΑΙ

ΖΗΤΕΙΤΑΙ κυρία να συγκοι-
τηθεί με κυρία αγία που μένει
μόνη της και να τη βοηθήσει
στη δουλειά του σπιτιού. Συ-
στάσεις απαραίτητες. Πληρωφ.
τηλ. 280314.
(Ε296) 1-5
ΖΗΤΕΙΤΑΙ δεσποινίς ως πωλή-
τρια σε κατάστημα πίπτα —
ταστ. Θα προτιμηθεί με πρού-
πηρησία. Τηλ. 243746.
(Ε292) 1-3
ΖΗΤΕΙΤΑΙ κοπέλα για υπο-
ψήφιο από το ΒΑΡΛΑΝΟΒΙΤ.
Πληροφορίες τηλ. 234538, α-
πό 10—12 π.μ.
(Ε293) 1-5
ΖΗΤΕΙΤΑΙ σερβιτόρος στην πι-
στορία DELLIZIA, τηλέφωνο
226519.
(Ε297) 1-6
ΖΗΤΕΙΤΑΙ κυρία 30—55 χρονών
υγιής, με καλές συνστάσεις, για
να προσέξει μικρά παιδιά, κοντά
στην Παναγία Μασταμά. Πλη-
ρωφ. 10—12 πρωί και 6—8
απόγευμα στο τηλ. 233115.
1-1
ΖΗΤΕΙΤΑΙ κοπέλα για την καφε-
τέρια AQUARIUS, Θεοτοκοπού-
λου 21 (έναντι ξενοδοχείου «Κα-
στριν»). Μισθός ικανοποιητικός.
Πληροφορίες εντός από 5 μ.μ.
— 2 μ.μ.
(Ε298) 1-3
ΖΗΤΕΙΤΑΙ σοβαρά κυρία από
1η Ιουλίον για επίβλεψη μισρού
10 μηνών απογευματινές ώρες.
Τηλέφωνο 222659 από 4 μ.μ.
Ζητείστε τη Μαρίνα Τερζή ή
στη διεύθυνση Λεωφόρος Κνω-
σού 20, κοντά στην ΕΛΠΙΑ,
πρωί νύκτες ώρες.
(Ε298) 1-3
ΖΗΤΕΙΤΑΙ κοπέλα για να εργα-
σθεί στην καφετέρια - μπαρ
MALIBOU, Κοκκίνη Χάνι. Ημε-
ρομίσθιο 2.000 δρχ.
Πληροφορίες τηλ. 761015 ή
στο Μάγιο, έναντι Χατζή.
(Ε299) 1-6
ΖΗΤΟΥΝΤΑΙ επιπλοισοί τεχνί-
τες για κουφωτά, έπιπλα κου-
ζίνας και γενικά για έπιπλα.
Τηλ. 234646, από 5—8.30 μ.μ.
(Ε293) 1-12
ΖΗΤΕΙΤΑΙ μάγισσα για το ε-
στιοτόριο ΠΡΑΤΑ, οδός 25 Αυ-
γούστου 1, τηλ. 242041.
(Ε297) 1-6
ΖΗΤΕΙΤΑΙ νεαρός για πρατη-
ριο βενζίνης. Πληρωφ. ηλ.
227136.
(Ε298) 1-5
ΑΠΟ την GALAXY Μόδα γυ-
ναϊκείων εσωρούχων ζητούνται
ντυμένες. Δεκτές και προτάσεις
ανεξαρτήτως.
Τηλ. 284.344.
1-4
ΖΗΤΕΙΤΑΙ έμπειρος μάγισσα
και βοηθός σερβιτόρου.
Τηλ. 235.015, Ηράκλειο,
(Ε 229) 1-10

ΖΗΤΟΥΝΤΑΙ

ΖΗΤΟΥΝΤΑΙ δύο κοπέλες
για να εργασθούν σε Ρε-
στοράν παρακάτω, ή δυο-
νών να γνωριεί η μία
λίγα αγγλικά. Πρόσληψη
άμεση. Πληρωφ. τηλ. 252-
132 — 235618.
(Ε221) 1-6
ΖΗΤΟΥΝΤΑΙ παρά Α.Ε. Γυ-
ναϊκές - Ανδρες για εξε-
ταστικές πωλήσεις. Μεγάλη α-
μοιβή. Τηλ. 221907 —
235279 ώρες Γραφείου.
(Ε222) 1-3

ΠΩΛΕΙΤΑΙ

ΠΩΛΕΙΤΑΙ αμπίλι στην περιοχή
Ξεροιά, 3 στρεμμάτων. Πληρ.
τηλ. 223637 ώρες 9—11 π.μ.
(Ε224) 1-4
ΠΩΛΕΙΤΑΙ μηχανή HONDA MB
COSO Καλοστημένη σε άρι-
στη κατάσταση με 13.000. Τιμή
150.000 μετρητοίς. Πληρωφ.
τηλ. 226690.
(Ε 358) 1-3
ΠΩΛΕΙΤΑΙ μοτοσυκλέτα GS
550 E SUZUKI με 17.000 ΚΜΣ,
360.000 δρχμ. Τηλ. 281471.
(Ε 360) 1-3

ΠΩΛΕΙΤΑΙ οικόπεδο στον Άη
Γιάννη 305 τ.μ. Πληροφορίες
τηλ. 285779.
(Ε339) 1-3
ΠΩΛΕΙΤΑΙ γραφείο (9 τετραγώ,
σε άριστη κατάσταση), κατά-
λληλο για αναδιάρθρωση επαγγε-
ματική χρήση. Τηλ. 242853.
(Ε400) 1-10
ΠΩΛΕΙΤΑΙ «Λάντσια Φούλβια»
β' ελαμνο 71. Τιμή 500.000 δρ.
Τηλ. 221942.
(Ε398) 1-4
ΠΩΛΟΥΝΤΑΙ είδη καφετέριας
(τροπέζια, καρέκλες). Τηλέφωνο
242218.
(Ε386) 1-6
ΠΩΛΕΙΤΑΙ CITROEN GS, 78
μοντέλο. Πληρωφ. ηλ. 281-
281215, εργάσιμες ώρες.
(Ε387) 1-6
ΠΩΛΕΙΤΑΙ οικόπεδο περίπου
900 τ.μ. στην περιοχή Γιάφου
(παραδίπλα στην ΠΛΕΚΤΑΜ)
σε συνδυασμό τιμή. Πληρω-
φ. 1. Αμυραντινάκης, τηλ.
250742 (πρωί) και 224857 (α-
πόγευμα).
(Ε396) 1-5
ΠΩΛΕΙΤΑΙ επιχείρηση σινοποι-
σών αυτοκινήτων με εξασφαλι-
σμένη πελατεια και πλήρη εξο-
πλισμό.
Πληρωφ. ηλ. 225526, ώ-
ρες εργάσιμες.
(Ε395) 1-6
ΠΩΛΕΙΤΑΙ αυτοκίνητο φορτη-
γό μισού τόννου με εμπορική
άδεια μάρκας DAIHATSU. Τηλ.
244172.
(Ε397) 1-5
ΠΩΛΕΙΤΑΙ κρις - κροφ με μη-
χανή 25 HP, παρμυρί, χειρι-
στήρια, τιμόνι, μίζα, τρέιλερ,
σε τιμή ευκαιρίας.
Πληρωφ. ηλ. 281698.
(Ε394) 1-6
ΠΩΛΕΙΤΑΙ πρέσα σιδερωμα-
τος, SINGER, ελάχιστα μεταχει-
ρισμένη, σε άριστη κατάσταση
λόγω ανάγκης. Τιμή ευκαιρίας
530.000 δρχ.
Πληρωφ. ηλ. 224223, 7
π.μ. — 3 μ.μ.
(Ε391) 1-3
ΠΩΛΟΥΝΤΑΙ - ΕΝΟΙΚΙΑΖΟΝΤΑΙ
γραφεία οικοδομής πρώην κινη-
μοτογράφου «Ηλεκτρα», παρα-
δίπλα στο Ιούλιο.
Πληρωφ. ηλ. 0897)22460
(Ε392) 1-6
ΠΩΛΟΥΝΤΑΙ κανισάκια μικρό-
συσμα σε τιμή ευκαιρίας.
Πληρωφ. ηλ. 238034.
(Ε393) 1-2
ΠΩΛΕΙΤΑΙ εσωπλοισός DISCO
TEGI. Πληρωφ. ηλ. 223920,
από 9 π.μ. — 2.30 μ.μ.
(Ε389) 1-3
ΠΩΛΕΙΤΑΙ YAMAHA 350 Εν-
τόρο, 6 μηνών, με 5.000 χιλ.
με εγγύηση. Τηλ. 282832.
(Ε 390) 1-5
ΠΩΛΕΙΤΑΙ 2αρι διαμέρισμα με
ισόγειο κατάστημα 50 περίπου
τ.μ. Πληρωφ. ηλ. 289157.
(Ε388) 1-2

ΠΩΛΕΙΤΑΙ μονοκατοικία 80 μ2
Τζιρίτ Μείντινι. Τηλ. 9560255
— 236588.
(Ε399) 1-20
ΠΩΛΕΙΤΑΙ διαμέρισμα καινούριο
για β' όροφου 58 τ.μ. στην ο-
δό Κονδυλάκη. Πληρωφ. τηλ.
227.338 από 9—11 μ.μ.
(Ε1 318) 1-6
ΠΩΛΕΙΤΑΙ οικία εις την οδό
Στρατηγιάννη 26. Τιμή 6.000.
000. Πληρ. εντός, ώρες 9 π.μ.
— 3 μ.μ.
(Ε 308) 1-6
ΠΩΛΕΙΤΑΙ μηχανή HONDA
200 CC σε καλή κατάσταση.
Πληρωφ. τηλ. 225052 ώρες γρο-
φείου κ. Μπαμπής.
(Ε 336) 1-2

ΠΩΛΟΥΝΤΑΙ 4 στρέμματα
στον Κόλπο Αλιγάριας, αμ-
φιθεατρικά, 400 μέτρα α-
πό την θάλασσα. Πληρωφ.
τηλ. 01) 8028866.
(Ε384) 1-10

ΠΩΛΕΙΤΑΙ

ΠΩΛΕΙΤΑΙ διαμέρισμα
επιπλωμένο με πρόσφατη
επίβαση των 140 τ.μ. στον 1ο, 2ο και 3ο όροφο
2) και ένα των 120 τ.μ.
στον 4ο όροφο. Πληρωφ.
στο τηλ. 283134, 9—12.
1-20
ΠΩΛΕΙΤΑΙ Κατάστημα 55
τ.μ. εις την οδόν Μητσού-
τακη 19, ακριβώς έναντι
Ξενοδοχείου ΞΕΝΙΑ επί
της Πλατείας ΞΕΝΙΑ
της Πλατείας. Πληρωφ.
τηλ. 284065, 284275. Μόνο
σε σοβαρές προτάσεις.
(Ε302) 1-10
ΠΩΛΕΙΤΑΙ Κατάστημα ε-
πί της Λεωφ. Σοφ Βενι-
ζέλου, εκτάσεως 160 τ.μ.
Πληρωφ. ηλ. 237644
1-15
ΠΩΛΟΥΝΤΑΙ στην οδό
Κροτερού ΔΥΟ (2) συ-
νεχόμενα μαγαζιά συ-
νοικιακά εμβαδού 240
τ.μ. Μόνο σοβαρές προ-
πορές. Πληρωφ. ηλ.
226133 πρωί
9 έως 11, βράδυ 7 έως 9
(Ε 361) 1-5

ΚΤΗΜΑΤΟΜΕΣΙΤΙΚΟ

ΓΡΑΦΕΙΟ
ΓΕΩΡΓΙΟΥ ΦΑΝΟΥΡΑΚΗ
Σταλίδα τηλ. 0897-61275 και
31527.
ΠΩΛΟΥΝΤΑΙ οικόπεδα στην
περιοχή Σταλίδας Μάλια Χερσό
νησο Γούβες.
(Ε172) 1-20

ΠΩΛΟΥΝΤΑΙ

ΠΩΛΟΥΝΤΑΙ:
— ΟΙΚΟΠΕΔΑ (εκτός σχεδίου)
ΑΗ ΓΙΑΝΝΗ 37 μ2 και 446 μ2
γωνιακό, ΜΕΣΑΜΠΕΛΙΣ 325
μ2 γωνιακό και 411 μ2, ΒΑΘΥ-
ΠΕΤΡΟΥ 800 μ2 γωνιακό, ΑΡΙ-
ΦΑΚΙ 431 μ2, ΣΤΑΝΗ 366 μ2,
491 μ2, 604 μ2, 606 μ2, 690
μ2 και 712 μ2 σε ύψωμα ΚΑ-
ΜΠΟΥΡΟΣΑΝΗ 692 μ2, ΚΑΠΕ-
ΤΑΝΑΚΕΙΟ 158 μ2 εντός σχε-
δίου με 1,8 συντελεστή 18 χι-
λιόδες το μ2.
— ΔΙΑΜΕΡΙΣΜΑΤΑ ΘΕΡΙΣΣΟ
28 μ2, 46 μ2, 57 μ2 και 90 μ2,
GALAXY HOTEL 126 μ2 ισο-
γείο και 75 μ2 β' όροφου, ΟΑ-
ΣΗ 103 μ2 α' όροφου, ΚΑΠΕ-
ΤΑΝΑΚΕΙΟ 106 μ2 α' όροφου.
— ΜΟΝΟΚΑΤΟΙΚΙΕΣ ΑΛΙΚΑΡ-
ΝΑΣΣΟ 85 μ2 και ΜΑΣΤΑΜΠΑ
95 μ2.
— ΚΑΤΑΣΤΗΜΑΤΑ στο ΚΕΝ-
ΟΡΟ και τα ΠΡΟΑΣΤΙΑ πολλά,
μικρά και μεγάλα, σωστές επεν-
δύσεις.
— ΓΡΑΦΕΙΑ 1ου ορόφου 80 μ2
στην 25η Αυγούστου και ημι-
ύπογεια αποθήκη 123 μ2 με μα-
γαζί 20 μ2 ισόγειο μόνο 3.500.
000 δρχ.
Πληρωφ. ηλ. ΑΛΕΞΑΚΗΣ, τη-
λέφωνο 241145.
(Ε 372) 1-5

ΠΩΛΕΙΤΑΙ οικόπεδο στον Άη
Γιάννη 305 τ.μ. Πληροφορίες
τηλ. 285779.
(Ε339) 1-3
ΠΩΛΕΙΤΑΙ γραφείο (9 τετραγώ,
σε άριστη κατάσταση), κατά-
λληλο για αναδιάρθρωση επαγγε-
ματική χρήση. Τηλ. 242853.
(Ε400) 1-10
ΠΩΛΕΙΤΑΙ «Λάντσια Φούλβια»
β' ελαμνο 71. Τιμή 500.000 δρ.
Τηλ. 221942.
(Ε398) 1-4
ΠΩΛΟΥΝΤΑΙ είδη καφετέριας
(τροπέζια, καρέκλες). Τηλέφωνο
242218.
(Ε386) 1-6
ΠΩΛΕΙΤΑΙ CITROEN GS, 78
μοντέλο. Πληρωφ. ηλ. 281-
281215, εργάσιμες ώρες.
(Ε387) 1-6
ΠΩΛΕΙΤΑΙ οικόπεδο περίπου
900 τ.μ. στην περιοχή Γιάφου
(παραδίπλα στην ΠΛΕΚΤΑΜ)
σε συνδυασμό τιμή. Πληρω-
φ. 1. Αμυραντινάκης, τηλ.
250742 (πρωί) και 224857 (α-
πόγευμα).
(Ε396) 1-5
ΠΩΛΕΙΤΑΙ επιχείρηση σινοποι-
σών αυτοκινήτων με εξασφαλι-
σμένη πελατεια και πλήρη εξο-
πλισμό.
Πληρωφ. ηλ. 225526, ώ-
ρες εργάσιμες.
(Ε395) 1-6
ΠΩΛΕΙΤΑΙ αυτοκίνητο φορτη-
γό μισού τόννου με εμπορική
άδεια μάρκας DAIHATSU. Τηλ.
244172.
(Ε397) 1-5
ΠΩΛΕΙΤΑΙ κρις - κροφ με μη-
χανή 25 HP, παρμυρί, χειρι-
στήρια, τιμόνι, μίζα, τρέιλερ,
σε τιμή ευκαιρίας.
Πληρωφ. ηλ. 281698.
(Ε394) 1-6
ΠΩΛΕΙΤΑΙ πρέσα σιδερωμα-
τος, SINGER, ελάχιστα μεταχει-
ρισμένη, σε άριστη κατάσταση
λόγω ανάγκης. Τιμή ευκαιρίας
530.000 δρχ.
Πληρωφ. ηλ. 224223, 7
π.μ. — 3 μ.μ.
(Ε391) 1-3
ΠΩΛΟΥΝΤΑΙ - ΕΝΟΙΚΙΑΖΟΝΤΑΙ
γραφεία οικοδομής πρώην κινη-
μοτογράφου «Ηλεκτρα», παρα-
δίπλα στο Ιούλιο.
Πληρωφ. ηλ. 0897)22460
(Ε392) 1-6
ΠΩΛΟΥΝΤΑΙ κανισάκια μικρό-
συσμα σε τιμή ευκαιρίας.
Πληρωφ. ηλ. 238034.
(Ε393) 1-2
ΠΩΛΕΙΤΑΙ εσωπλοισός DISCO
TEGI. Πληρωφ. ηλ. 223920,
από 9 π.μ. — 2.30 μ.μ.
(Ε389) 1-3
ΠΩΛΕΙΤΑΙ YAMAHA 350 Εν-
τόρο, 6 μηνών, με 5.000 χιλ.
με εγγύηση. Τηλ. 282832.
(Ε 390) 1-5
ΠΩΛΕΙΤΑΙ 2αρι διαμέρισμα με
ισόγειο κατάστημα 50 περίπου
τ.μ. Πληρωφ. ηλ. 289157.
(Ε388) 1-2

ΠΩΛΕΙΤΑΙ μονοκατοικία 80 μ2
Τζιρίτ Μείντινι. Τηλ. 9560255
— 236588.
(Ε399) 1-20
ΠΩΛΕΙΤΑΙ διαμέρισμα καινούριο
για β' όροφου 58 τ.μ. στην ο-
δό Κονδυλάκη. Πληρωφ. τηλ.
227.338 από 9—11 μ.μ.
(Ε1 318) 1-6
ΠΩΛΕΙΤΑΙ οικία εις την οδό
Στρατηγιάννη 26. Τιμή 6.000.
000. Πληρ. εντός, ώρες 9 π.μ.
— 3 μ.μ.
(Ε 308) 1-6
ΠΩΛΕΙΤΑΙ μηχανή HONDA
200 CC σε καλή κατάσταση.
Πληρωφ. τηλ. 225052 ώρες γρο-
φείου κ. Μπαμπής.
(Ε 336) 1-2

ΠΩΛΟΥΝΤΑΙ 4 στρέμματα
στον Κόλπο Αλιγάριας, αμ-
φιθεατρικά, 400 μέτρα α-
πό την θάλασσα. Πληρωφ.
τηλ. 01) 8028866.
(Ε384) 1-10

ΠΩΛΕΙΤΑΙ

ΠΩΛΕΙΤΑΙ διαμέρισμα
επιπλωμένο με πρόσφατη
επίβαση των 140 τ.μ. στον 1ο, 2ο και 3ο όροφο
2) και ένα των 120 τ.μ.
στον 4ο όροφο. Πληρωφ.
στο τηλ. 283134, 9—12.
1-20
ΠΩΛΕΙΤΑΙ Κατάστημα 55
τ.μ. εις την οδόν Μητσού-
τακη 19, ακριβώς έναντι
Ξενοδοχείου ΞΕΝΙΑ επί
της Πλατείας ΞΕΝΙΑ
της Πλατείας. Πληρωφ.
τηλ. 284065, 284275. Μόνο
σε σοβαρές προτάσεις.
(Ε302) 1-10
ΠΩΛΕΙΤΑΙ Κατάστημα ε-
πί της Λεωφ. Σοφ Βενι-
ζέλου, εκτάσεως 160 τ.μ.
Πληρωφ. ηλ. 237644
1-15
ΠΩΛΟΥΝΤΑΙ στην οδό
Κροτερού ΔΥΟ (2) συ-
νεχόμενα μαγαζιά συ-
νοικιακά εμβαδού 240
τ.μ. Μόνο σοβαρές προ-
πορές. Πληρωφ. ηλ.
226133 πρωί
9 έως 11, βράδυ 7 έως 9
(Ε 361) 1-5

ΑΘΛΗΤΙΚΑ

300 αθλητές δά πάνουν μέρος στα «Βαρδινογιάννεια»

ΠΕΡΙΣΣΟΤΕΡΟΙ από 300 αθλητές κα ισαθλήτριες στάρου θα πάρουν μέρος στα «Β' Βαρδινογιάννεια», που θα γίνουν από Ρέθυμνο στις 7 και 8 Μαΐου, στη μνήμη του Παύλου Βαρδινογιάννη.

ΑΥΤΟ, μεταξύ άλλων, αναφέρθηκε κατά την χθεσινή συνέντευξη Τύπου, που δόθηκε από εκπαιδευτικούς της ΕΑΡ, η οποία και διοργανώνει τους αγώνες.

ΠΑΡΟΝΤΕΣ στη συνέντευξη ήταν ο πρόεδρος της ΕΑΡ κ. Δ. Περάκης, ο Γενικός Γραμματέας κ. Κουδουράκης, το μέλος του Δ.Σ. κ. Μανουσαγιάννης, Επίσης, ο πρόεδρος του Ερασιτέχνη ΟΦΗ κ. Λυμπερό, ο αντιπρόεδρος κ. Κωσμάκης και ο υπεύθυνος Δημοσίων Σχέσεων κ. Σημέρης, καθώς και ο μεγαλομέτοχος της ΠΑΕ - ΟΦΗ, κ. Σαρρής, το μέλος του Δ.Σ. της ΠΑΕ - ΟΦΗ κ. Σφοκιανός, ο Γενικός Αρχηγός του Ηρακλείου κ. Χυράος και η επί των Δημοσίων Σχέσεων της διοργάνωσης κ. Β. Τερζάκης.

Το Πρωτάθλημα Νέων Ευρώπης κάτω των 16 ετών

ΣΤΑ γραφεία της ΕΠΣΗ δόθηκε χτες το βράδυ συνέντευξη Τύπου σχετικά με την διοργάνωση και την διεξαγωγή στην πόλη μιας ορισμένων αγώνων του 4ου Πανευρωπαϊκού Πρωταθλήματος Νέων κάτω των 16 ετών.

ΣΤΟ Ηράκλειο θα διεξαχθούν οι εξής συναντήσεις του Α' Ομίλου:

1 Μαΐου 1986
Σκωτία — Πορτογαλία και Ι-

Μικρά αλλά ενδιαφέροντα

● Η ΕΠΙΤΡΟΠΗ Μπάσκετ της ΓΕΗ συζητεί την εφθήμερη ομάδα του Εργατοεργατικού Κρήτης και την διεύθυνση πολιτικού επιτυχία στο Πανελλήνιο Πρωτάθλημα.

● ΜΕ σκορ 4—2 ο Ερασιτέχνης ΟΦΗ κέρδισε χτες το απόγευμα την αντίστοιχη ομάδα του Αγάλε, για το πρωτάθλημα.

● ΦΙΛΙΚΟ αγώνα θα δώσει σήμερα στις 5.30 μ.μ. η Μικτή Ηρακλείου με τον ΠΟΑ στο Απολιθέα.

● ΣΤΟΥΣ ημιτελικούς του Κυπέλλου Ελλάδας αντίπαλο θα είναι, μετά από κλήρωση που έγινε χτες το μεσημέρι στα γραφεία της ΕΠΟ, ο Άρης με τον Ολυμπιακό και η ΑΕΚ με τον Παναθηναϊκό.

● ΤΟ Σάββατο θα γίνουν οι δύο αγώνες του Κυπέλλου Μπάσκετ για να προκριθούν οι ομάδες που θα πάρουν μέρος στην τελική φάση. Συμμετέχοντες θα παίξουν η ΑΕΚ με τον Κόρακα στο γήπεδο του Εργατοεργατικού και ο Γιούχτας με τον ΕΓΟΗ στο γήπεδο του ΠΟΑ. Και οι δύο αγώνες θα αρχίσουν στις 4.30 μ.μ.

ΠΟΑ-Χαλκίδα στις 11 π.μ.

Επιτυχικά προετοιμάζεται ο ΠΟΑ για το ντέρμπι με τον πρώτο Ολυμπιακό Χαλκίδας που θα γίνει την Κυριακή το πρωί στις 11 στο γήπεδο Α. Τσαλιανού. Αποφασιστικής σημασίας παιχνίδι και για τους δύο αντιπάλους αφού ο ΠΟΑ θα προσπαθήσει να κερδίσει αυτό το ματς για να εξασφαλίσει την παραμονή του στην Εθνική Ερασιτεχνική κατηγορία ενώ ο Ολυμπιακός θα πρέπει να αποσπάσει ένα θετικό αποτέλεσμα για να διατηρήσει στην κορυφή του βαθμολογικού πίνακα.

Όπως μας πληροφορήσε χτες ο Γενικός Αρχηγός του ΠΟΑ κ. Γεωργιανός για να υπάρχει ασφάλεια πρέπει στους ποδοσφαιριστές να τον κυριακάτικα γύνα οι παίχτες πήραν χτες το πρωί για τις τελευταίες επιτυχίες τους και ακόμα ο αρχηγός της ομάδας Σινιάνης πήρε μια επιταγή 500.000 δρχ για να την εισπράξει ο οποίος ποδοσφαιριστής καταγγέλει περιποίηση δωροδοκίας για να έχει μισή μνην απόδοση στο παιχνίδι με τον Ολυμπιακό. Ακόμα μας είπε ότι από αυτή τη θέση θέλει να παρακαλέσει όλους τους φιλάθλους του Ηρακλείου να σταθούν στο πλευρό των παικτών της ομάδας του για να τους βοηθήσουν να ξεπεράσουν με επιτυχία το εμπόδιο του Ολυμπιακού.

Γ.Κ.

ΜΕ ΟΜΟΦΩΝΗ ΑΠΟΦΑΣΗ ΤΟΥ 'Αποδέχτηκε το Δημ. Συμβούλιο την προσφορά τής Μαρώς Σεφέρη

ΠΡΟΓΡΑΜΜΑ ΕΡΓΩΝ ΥΛΟΠΟΙΕΙΤΑΙ ΑΠΟ ΤΟΝ ΔΗΜΟ

Τεχνικό πρόγραμμα ύψους 145 εκατ. δρχ., το οποίο αφορά βασικά έργα της πόλης και το οποίο ψηφίστηκε πρόσφατα από το Δημοτικό Συμβούλιο, αρχίζει σύντομα να εκτελείται από τον Δήμο Ηρακλείου.

Στην προχθεσινή του συνεδρίαση το Δημοτικό Συμβούλιο ενέκρινε μια σειρά μελετών έργων, των οποίων η εκτέλεση αρχίζει σύντομα, όπως ανακοινώθηκε.

Σύμφωνα με την απόφαση, ανάμεσα στα έργα εντάχθηκαν βελτιώσεις αγροτικών δρόμων, προϋπολογισμού δαπάνης 10 εκατ., μελέτες ασφαλτικών, μελέτες διάνοιξης και βελτίωσης δατότητας δρόμων κλπ.

ΑΠΟΔΕΧΤΗΚΕ ΤΟ Δ.Σ. ΤΗΝ ΠΡΟΣΦΟΡΑ ΣΕΦΕΡΗ

Με άλλη απόφασή του το Δ.Σ. αποφάσισε να αποδεχτεί την προσφορά της Μαρώς Σεφέρη, κληρονόμου του ποιητή, για την παραχώρηση της βιβλιοθήκης Σεφέρη στη Δημοτική Βικελαία Βιβλιοθήκη. Το Δημοτικό Συμβούλιο, επίσης, αποφάσισε να τοποθετηθεί στην είσοδο του Δημοτικού Συμβουλίου η προσωπογραφία του ποιητή.

Στα πλαίσια, εξ άλλου, των μέτρων που αποφασίστηκαν για την αναβάθμιση των λειτουργιών του Μεγάρου «Ακτάριος»:

- θα απομακρυνθούν τα δύο περίπτερα που βρίσκονται στην είσοδο του Μεγάρου.
- μεταφέρονται οι υπηρεσίες του Ληξιαρχείου και Δημοτολογίου σε άλλους χώρους
- θα διατεθούν οι χώροι του α' και β' ορόφου για τις λειτουργίες της Δημοτικής Βιβλιοθήκης όπου θα στεγασθούν
- Το τμήμα των αρχαίων της Βικελαίας Δημ. Βιβλιοθήκης που θα περιλαμβάνει το Τουρκικό ρεχίο Ηρακλείου, τα Αρχαία του Δήμου Ηρακλείου και το Αρχείο Εθνικής Αντιστάσεως Κρήτης.
- Το τμήμα Βιβλιοθήκης Τοπικής Αυτοδιοικήσεως.
- Η Βιβλιοθήκη Γεωργίου και Μαρώς Σεφέρη, το τμήμα διαρκούς εκθέσεως σπανίων βιβλίων, χειρογράφων και εγγράφων της Δημ. Βικελαίας Βιβλιοθήκης και αίθουσα εκδηλώσεων.
- Η Φιλολογική Λέσχη.
- Εκθεσιακή των εκδόσεων και προθήκες προβολής των εκδηλώσεων του Δήμου Ηρακλείου.

Όλα τα παραπάνω τμήματα θα εξοπλισθούν κατάλληλα και θα στελεχωθούν με το κατάλληλο προσωπικό.

ΝΕΑ ΑΥΘΑΙΡΕΤΑ ΣΤΟ ΣΤΟΙΧΑΣΤΡΟ ΤΟΥ ΣΥΝΕΡΓΕΙΟΥ ΚΑΤΕΔΑΦΙΣΕΩΝ ΤΟΥ ΔΗΜΟΥ

Υπόγειο στο οποίο θα αναγειρόταν αυθαίρετη οικοδομή εμβαδού 270 τ.μ. στην οδό Ανδρών μπάζωσε χτες το συνεργείο κατασκευών του Πολυτεχνείου Γραφείου του Δήμου. Το ίδιο συνεργείο ξεκίνησε να εργάζεται στις 90 τ.μ. στην περιοχή Αγ. Ιωάννου.

ΣΤΑΛΛΗΚΑΝ ΤΑ ΕΠΙΔΟΜΑΤΑ ΤΟΥ ΥΠΟΥΡΓΕΙΟΥ ΥΓΕΙΑΣ ΚΑΙ ΠΡΟΝΟΙΑΣ

Ανακοινώθηκε ότι εστάλησαν στα Ταχυδρομικά Γραφεία του Νομού τα επιδόματα Μαρτίου - Απριλίου 1986 διαφόρων προγραμμάτων που εφαρμόζονται από το Υπουργείο Υγείας και Πρόνοιας.

Το δήμενο αυτό επιδοτήθηκαν συνολικά 1654 ορφανά και απροστάτευτα παιδιά, 804 τυφλοί, 90 κωφάλαλοι, 287 νοητικά καθυστερημένοι, 65 παιδιά που πάσχουν από αιμομυελική αναιμία, 7 τερτα πληγικοί, 59 οπαστικοί, 8 απολύτως αναπηρικοί, στεγαστική συνδρομή σε ανασφάλιστους 1. Συνολικό ποσό των ανωτέρω 32.500.000.

Οι ενδιαφερόμενοι πρέπει να φροντίσουν για την εισπράξη τους από τα Ταχυδρομικά Γραφεία της περιοχής τους από σήμερα.

ΕΥΧΑΡΙΣΤΗΡΙΟ

Όλοι όσοι συνεργαστήκαμε μουσικά (μαθητές —δασκάλους) για την συναυλία κλήρους του παρελθόντος Σαββάτου, ευχαριστούμε θερμά τον π. Πέτρο Ρουσό για την διάθεση του ακουστικού θιάσου της καθολικής Εκκλησίας.

Ευχαριστούμε επίσης θερμά τον πολιτάνατο φίλο, με την πάντα ελκυστική και ανιδιοτελή συμπαράσταση κ. Αζαρία Μανδανίου. Και το πικρό ακροατήριο του φίλου της μουσικής του Ηρακλείου, για την τιμητική όσο και θερμότητα εκδήλωσής τους.

Ευχαριστούμε επίσης θερμά τον πολιτάνατο φίλο, με την πάντα ελκυστική και ανιδιοτελή συμπαράσταση κ. Αζαρία Μανδανίου. Και το πικρό ακροατήριο του φίλου της μουσικής του Ηρακλείου, για την τιμητική όσο και θερμότητα εκδήλωσής τους.

Παραπομπή: ΠΑΡΑΡΤΗΜΑΤΑ ΚΑΙ ΔΑΝΕΙΩΝ

ΕΝΩΣΗ ΠΑΡΑΓΩΓΙΚΩΝ ΣΥΝΕΣΜΩΝ ΠΕΖΩΝ

ΠΡΟΚΗΡΥΞΗ ΜΕΙΟΔΟΤΙΚΗΣ ΔΗΜΟΠΡΑΞΙΑΣ

Η Ένωση Παρ(κ)ών Συν(ε)σμών Πεζών προκηρύσσει μειοδοτική δημοπρασία για την ανάδειξη προμηθευτή υγρών καυσίμων για τις ανάγκες του Πρατηρίου της και για το χρονοικό διάστημα από 1(5)86 — 30(4)87.

Προσφορές θα γίνουν δεκτές στα γραφεία της Ένωσης την 28(4)86 και ώρα 12.00.

Ένωση Παρ(κ)ών Συν(ε)σμών Πεζών.

ΠΟΛΙΤΙΣΤΙΚΟ ΚΕΝΤΡΟ ΕΡΓΑΖΟΜΕΝΩΝ ΟΤΕ Ν. ΗΡΑΚΛΕΙΟΥ

ΕΚΔΗΛΩΣΗ

Διάλεξη θα δοθεί αύριο Παρασκευή 25-4-86 ώρα 8 μ.μ. στο Πολιτιστικό Κέντρο Εργαζομένων ΟΤΕ Ηρακλείου (πλάσι Θεοτοκοπούλου 9) με θέμα:

- Ο ρόλος του Δημόσιου Τομέα σήμερα και στα πλαίσια μιας εναλλακτικής πολιτικής εξέδοσης από την κρίση.
- Παράγοντες που καθορίζουν το Δημόσιο Τομέα γενικά.
- Αλλαγή στις διαστάσεις και τη λειτουργία του Δημοσίου Τομέα κατά την τελευταία 10ετία.
- Τα κεντρικά προβλήματα του Δημοσίου Τομέα σήμερα και εναλλακτικές προτάσεις για την αντιμετώπισή τους.
- Ομιλητής θα είναι ο κ. Γιάννης Δραγασάκης, Οικονομολόγος, μέλος της Κεντρικής Επιτροπής του Κ.Κ.Ε.

Είσοδος ελεύθερη.

Το Π.Κ.Ε. — ΟΤΕ Ν. Ηρακλείου

ΣΕΜΙΝΑΡΙΟ ΗΛ. ΥΠΟΛΟΓΙΣΤΩΝ ΓΙΑ ΑΠΟΦΟΙΤΟΥΣ ΤΩΝ ΛΥΚΕΙΩΝ

Σεμινάριο Ηλεκτρονικών Υπολογιστών για αποφοίτους Λυκείων, διάρκειας 24 ημερών, με οργανωτική το παράρτημα Ηρακλείου του ΕΛΚΕΠΑ αρχίζει την Πέμπτη 8 Μαΐου στην αίθουσα του Ερασιτεχνικού Κέντρου Κρήτης (Μανουσαγιάννη 8). Όσοι έχουν εγγραφεί στο τμήμα πρέπει να επιβεβαιώσουν την συμμετοχή τους μέχρι τις 30 Απριλίου.

Κύριε Διευθυντά.

Στη 4η σελίδα του χθεσινού φύλλου της εφημερίδας σας (23-4-1986) γράφτηκε ότι η χθεσινή δική που επρόκειτο να διανεμηθεί στο Μικτό Ορκοτό Δι. Κασπέρη Ηρακλείου (ΜΟΔΗ) αναβλήθηκε για να αποφευχθούν επεισόδια. Η αλήθεια όμως δεν είναι αυτή αλλά η αναβολή έγινε γιατί είναι από τους περασμένες κατηγορούμενους υπηρέτες η θητεία του ως στρατιώτης οπότε, σύμφωνα με το άρθρο 6 παρ. 1 του Ν.Δ. 8/1974, ήταν υποχρεωτική για το Δι. Κασπέρη η αναστολή της δικής για αυτόν και περαιτέρω λόγω της φύσεως της υποθέσεως (συμμοχία, θανατηφόρος σαμοσι κή βλάβη), χρειαζόταν να αναβληθεί η εκδίκαση της όλης υποθέσεως και για τους λοιπούς για το ενιαίο της κρίσεως, όπως άλλωστε ζήτησε και ο δικηγόρος της πολιτικής αγωγής για το τελευταίο αυτό. Και να μην στο κείμενο που ακολουθεί μετά τον προαναφερόμενο τίτλο του σχετικού σημειώματος αναφέρεται ότι η αναβολή έγινε επειδή απουσίασε ο ως άνω στρατιώτης, όμως η πρώτη εντύπωση που δίνεται στο αναγνωστικό κοινό και από τα όσα σημειώματα αναφέρονται στο σημείωμα σας είναι, πολύ πιθανό να μην είναι η αλήθεια και έτσι εδόθηκε η πιο πάνω αναβολή, πράγμα το οποίο σε καμία περίπτωση δεν συνέβη.

Κατόπιν τούτου σας παρακαλούμε όπως, σύμφωνα με το νόμο, δημοσιεύσετε το ταχύτερο το παρόν στην εφημερίδα σας στην ίδια θέση και με τα ίδια στοιχεία που δημοσιεύθηκε το προαναφερόμενο σημείωμα σας. Ηρακλείο 23 Απριλίου 1986

Ο πρόεδρος Προτοδικών Ηρακλείου

Απόστολος Φ. Βλάχος

ΣΕΜΙΝΑΡΙΟ ΓΙΑ ΒΕΛΤΙΩΣΗ ΤΗΣ ΠΟΙΟΤΗΤΑΣ ΛΑΔΙΟΥ

Οι προσπάθειες για βελτίωση της ποιότητας του ελαιολάδου είναι το θέμα διεθνούς σεμιναρίου που πραγματοποιείται αυτές τις μέρες στα Χανιά. Το σεμινάριο αυτό, που αρχίζει στις 14 Απριλίου και ολοκληρώνεται αύριο, οργανώνεται η Παγκόσμια Οργάνωση Τροφίμων και Γεωργίας και παίρνουν μέρος ειδικοί από την Ιταλία, την Ισπανία, την Πορτογαλία, την Τουρκία, την Αλβανία, την Γιουγκοσλαβία, την Ελλάδα και άλλες ελαιοπαραγωγικές χώρες.

Χτες το μεσημέρι τα μέλη των ξένων αντιπροσωπειών επισκέφθηκαν το εργοστάσιο κατασκευής ελαιουργικών μηχανημάτων της «Ελαιουργική» στην πόλη μας. Τους επισκέφτηκαν ξεναγούς στους χώρους του εργοστασίου ο πρόεδρος της «Ελαιουργική» κ. Μανώλης Γαβαλάς.

ΒΕΝΖΙΝΑΔΙΚΑ ΛΕΙΤΟΥΡΓΟΥΝ ΔΙΧΩΣ ΑΔΕΙΑ

Σεβάρη τραυματίστηκε χτες τα εφημερίματα ο Βαγγέλης Βενζινάκης 22 ετών, όταν το μοτοποδήλατο που οδηγούσε εισέκρουσε με φορτηγό αυτοκίνητο που είχε οδηγό το Βαγγέλη Νικηφοράκη 17 ετών.

ΤΗΣ ΕΚΛΕΦΘΗ ΧΡΥΣΑΦΙΚΑ ΑΞΙΑΣ 4 ΕΚΑΤΟΜ.

Χρυσάφικα αξίας 4.000.000 δραχμών, σύμφωνα με δήλωση της παθούσας, έκλεψαν άγνωστοι από το σπίτι της Στυλίας νύχ Κεφαλογιάννη 51 ετών και ταίου Ηρακλείου. Προανάκριση κάνει το Τμήμα Ασφαλείας Ηρακλείου.

ΜΕΤΑΦΕΡΕΤΕ ΤΗΣ ΑΡΓΙΑΣ ΤΗΣ 1ης ΤΟΥ ΜΗΝ ΖΗΤΑ Ο ΕΜΠΟΡΙΚΟΣ ΣΥΛΛΟΓΟΣ ΗΡΑΚΛΕΙΟΥ

ΤΗΝ αναμόρφωση της αποθήκης για την άρτια της Πρωτομαγιάς ζητά με τηλεγράφημα του προς τον Υπουργό Εργασίας κ. Γιαννοπούλου ο Εμπορικός Σύλλογος Ηρακλείου. Στο τηλεγράφημα αναφέρεται:

Παρακολουθώντας αναθεωρηστές απόφαση σας, χρησιμοποιώντας την δυνατότητα που σας παρέχει ο Νόμος 380(6)68 να μεταβείτε στην άρτια της Πρωτομαγιάς σε άλλη εργάσιμη μέρα, σας συστήνουμε αυτή προς ημέρα της Μεγάλης Εβδομάδας.

7η ΜΟΜΑ 3ο Γραφείο 1) ΠΕΡΙΛΗΨΗ ΔΙΑΚΗΡΥΞΗΣ

Η 7η ΜΟΜΑ προκηρύσσει πρόχειρο μειοδοτικό διαγωνισμό με σφραγισμένες προσφορές και έκπτωση επί τριπλάσιου ποσού με τον ΚΕΣΕ και το ΠΔ 251(7)8 την ανάδειξη ανάδοχου εκτέλεσης της εργασίας προμήθεια και μεταφορά επί τόπου του έργου υλικών των ΠΠΠ 0155 και Α 245 για 2η κατασκευή της οδού Αγίου Νικόλαου Κρήτης Κρούστας προϋπολογισμού μελέτης 1.700.000 δρχ.

Ο διαγωνισμός θα γίνει την 30 Απριλίου ημέρα Τετάρτη και ώρα 11.00 π.μ. (παροδότηση προσφορών) στα γραφεία της 7ης ΜΟΜΑ αρμόδια επιτροπή.

Στο διαγωνιστικό γίνονται δεκτές εργοληπτικές επιχειρήσεις εγγεγραμμένες στο ΜΕΕΠ Α τάξης και άνω για έργα οποιασδήποτε έχουν δηλώσει έδρα το Νομό που εκτελείται το έργο και ΑΒΓ τάξων λοιπών Νομών όπως και οι κάτοχοι παλαιών εργοληπτικών πτυχίων που κατατάσσονται αυτοδικαίως στις ανωτέρω κατηγορίες και τάξεις του ΜΕΕΠ σύμφωνα με την παράγραφο 9 του άρθρου 16 του Ν. 1418(84).

Ατομία ή εταιρείες που διαθέτουν τον κατάλληλο και επαρκή μηχανικό εξοπλισμό για την παραγωγή και μεταφορά των απαιτούμενων υλικών.

Εγρήγορη συμμετοχή (ποσοστό 50) του προϋπολογισμού 85.000 δρ.

Οι διαγωνιζόμενοι μπορούν να λάβουν γνώση των στοιχείων της μελέτης και να παραλάβουν σχετικά τεύχη προσερχόμενοι στα γραφεία της 7ης ΜΟΜΑ κάθε εργάσιμη ημέρα και ώρα εκτός την ημέρα του διαγωνισμού.

Ο διαγωνισμός υπόκειται στην έγκριση του Δι. της ΣΥΚΕΑ.

Τα έξοδα δημοσίευσης της παρούσης και τυχόν επανάλειψή τους βαρύνουν τον ανάδοχο.

Για την αναθεώρηση των τιμών της προσφοράς του προμηθευτού ισχύουν οι διατάξεις του Ν. 1418(84) και του άρθρου 41 ΠΔ 609(85).

Ηρακλείο Απριλίου 1986

ΠΑΓΚΡΗΤΙΑ ΣΥΣΚΕΨΗ ΤΗΣ ΛΑΪΚΗΣ ΑΓΩΝΙΣΤ. ΕΝΟΤΗΤΑΣ

Παγκρήτια διανομαρχιακή σύσκεψη της Λαϊκής Αγωνιστικής Ενοτήτας πραγματοποιείται το Σάββατο 26 και 27 Απριλίου στην πόλη μας ενόψει της Πανελλαδικής Συνδιάσκεψης του κόμματος που θα γίνει στις 14 και 15 Ιουνίου στην Αθήνα.

Το Σάββατο στις 6 το απόγευμα στο Ξενοδοχείο «Ατλαντίδα» θα γίνει συζήτηση για τις πολιτικές εξελίξεις στη χώρα μας και τις προοπτικές της Α.Α.Ε.

Την Κυριακή στις 10 το πρωί.

«ΑΤΛΑΣ»

ΑΝΩΝ. ΕΛΛ. ΕΤ. ΓΕΝΙΚΩΝ ΑΣΦΑΛΕΙΩΝ ΜΕΛΟΣ ΤΩΝ ΑΓΓΛΙΚΩΝ ΑΣΦΑΛΙΣΤΙΚΩΝ ΟΜΙΛΩΝ SUN ALLIANCE ΚΑΙ RHOENIX LONDON

ΓΝΩΣΤΟΠΟΙΕΙ

Στους πελάτες της και στους συναδέλφους, ότι η Διεύθυνση του Υποκ(ε)τος Κρήτης, εδρεύει στην οδό Ανδρών αριθμ. 1, τ.κ. 712-02, Ηράκλειο. Τηλ. 226054 — 222710, ΤΕΛΕΧ 262636 VLAH και εκπροσωπείται από την Ο.Ε. (ΩΔΑΝΝΗΣ ΚΩΝ) - ΝΟΥ ΒΛΑΧΑΚΗΣ».

Παρακαλούμε για οποιοδήποτε ασφαλιστικό θέμα σας, να απευθυνθείτε στην ανωτέρω Διεύθυνση.

Εκ της Ασφαλιστικής Εταιρείας «ΑΤΛΑΣ»

ΠΡΟΚΗΡΥΞΗ ΠΛΗΡΩΣΕΩΣ ΘΕΣΕΩΣ ΕΝΟΣ ΓΕΩΠΟΝΟΥ

Η ΕΝΩΣΗ ΠΑΡ(Κ)ΩΝ ΣΥΝ(Ε)ΣΜΩΝ ΠΕΖΩΝ προκηρύσσει να προσλάβει για μόνιμη απασχόληση ΓΕΩΠΟΝΟ, καλεϊ τους ενδιαφερόμενους να υποβάλλουν αίτηση, με αντίγραφο πτυχίου και σύντομο βιογραφικό σημείωμα μέχρι τις 10-5-86 στην Υπηρεσία Διοικητικού της Ενώσεως.

Για την Ένωση Παρ(κ)ών Συν(ε)σμών Πεζών

ΠΑΣΧΑ ΣΤΗ ΡΟΔΟ

Αναχ(η) 3(5) (Μεγ. Σάββατο)

- Και Α' Κατηγ. Ξενοδοχείο
- Και εορταστικά παραδοσιακά γεύματα
- Και εκδρομή στις Πεταλούδες
- Και αεροπορική μετάβαση
- Και καλή τιμή
- ΚΑΙ ΚΑΤΗ ΠΑΡΑΠΑΝΟΣ!

ΦΡΟΝΤΙΔΑ LE GRAND Πληροφορίες: Τηλ. 223204, 289819 Έβανς 10, β' όροφος LE GRAND TRAVEL BUREAU

ΠΡΟΣΚΛΗΣΗ

Αύριο ΠΑΡΑΣΚΕΥΗ 25 Απριλίου και ώρα 7.30 μ.μ. εγκαινιάζουμε το νέο μας Κατάστημα με ρούχα νεανικά

« RAGAZZI »

στην Πλ. Αγίας Αικατερίνης. ... Με ιδιαίτερη χαρά σας προσκαλούμε για μια Ξεναγήση στην Καλοκαιρινή μόδα '86.

Διοκτιήτης: Μ. ΜΑΡΚΑΚΗΣ
Υπεύθυνη: ΚΟΥΛΑ ΚΑΒΟΥΣΗ

ΓΙΑΝΝΗΣ ΚΟΥΚΟΥΡΙΤΑΚΗΣ ΤΣΙΜΕΝΤΑ ΗΡΑΚΛΗΣ ΣΙΔΗΡΑ - ΜΠΕΤΟΝ