



ΠΑΤΡΙΣ

ΚΑΘΗΜΕΡΙΝΗ ΕΡΩΤΗΣΗ ΕΚΠΗΡΕΙΣ ΚΡΗΤΗΣ



ΧΘΕΣΙΝΗ ΣΥΝΕΝΤΕΥΞΗ ΣΤΗΝ "Π.", ΤΟΥ ΡΑΔΙΟΛΟΓΟΥ ΑΚΤΙΝΟΛΟΓΟΥ κ. ΤΣΟΥΔΕΡΟΥ

Η αλήθεια για τη ραδιενέργεια στην Κρήτη μετά το Τσερνομπίλ

ΛΑΘΟΣ ΕΙΚΟΝΑ ΔΟΘΗΚΕ ΑΠΟ ΤΙΣ ΜΕΤΡΗΣΕΙΣ ΣΤΟ ΗΡΑΚΛΕΙΟ

ΚΑΝΕΝΑ στοιχείο που να προκαλεί την ανησυχία του κόσμου για ενδεχόμενες επιπτώσεις από ραδιενέργεια στο χώρο της Κρήτης δεν καταγράφηκε επίσημα, ούτε από τον Δημόκριτο, αλλά ούτε και από άλλον φορέα. Την κατηγορηματική αυτή δήλωση έκανε χθες το πρωί στη διάρκεια δεύτερης συνέντευξης του στην «Π» ο Ραδιολόγος - Ακτινολόγος, Διευθυντής του Ακτινολογικού Τμήματος του Βενιζελίου Νοσοκομείου κ. Γιάννης Τσουδερός. Παράλληλα, ο κ. Τσουδερός που έδωσε όλες τις σχετικές πληροφορίες για το θέμα της ραδιενέργειας και επιπτώσεις στον άνθρωπο, αμφισβήτησε έντονα την πιστοσύνη των μετρήσεων που έγιναν στο Ηράκλειο οι οποίες το παρουσιάζουν σαν περιοχή με υψηλά ποσοστά μόλυνσης από το ραδιενεργό Ιώδιο 131. Αναφορικά με τις μετρήσεις αυτές ο κ. Τσουδερός δήλωσε ότι δεν δίνουν συνολική εικόνα

ενώ αντίθετα καλλιεργούν τον πανικό. Αναλυτικά το κείμενο της συνέντευξης του κ. Τσουδερού έχει ως εξής: **Ερώτηση:** Ποιο είναι το πρόβλημα αυτή τη στιγμή από τη ραδιενέργεια (το ύψος της) και πόσο μπορεί να επηρεάσει τον άνθρωπο; **Τσουδερός:** Ακούστε, για να ξεκαθαρίσουμε τα πράγματα πρέπει να πούμε ότι με μια κρούση, με μια διάσπαση που συμβαίνει πάνω στον άνθρωπο, υπάρχει πρόβλημα ανεξάρτητα αν υπάρχει Τσερνομπίλ ή όχι. Αυτό συμβαίνει γιατί έχουμε μια σύνθεση ραδιενέργειας που μας κτυπά. Αυτή έρχεται από την υπερκόσμια, από την κοσμική, από το έδαφος. Η ραδιενέργεια που απορροφάται από το ανθρώπινο σώμα υπολογίζεται σε μονάδες REM, ή σε μονάδες SIEVERT (1 SIEVERT ισούται με 100 REM). Υπάρχει και η μονάδα MILLIREM



Ο κ. Γιάννης Τσουδερός

που είναι το ένα χιλιοστό του REM και το MILLISIEVERT που είναι το χιλιοστό του SIEVERT. Η μέση ετήσια δόση ακτινοβολίας που απορροφά το ανθρώπινο σώμα από το περιβάλλον είναι περίπου 1,8 MILLISIEVERTS ή 180 MILLIREM. Για να υπάρχει και μια άλλη εικόνα πρέπει να αναφερθεί ότι τα όρια της επιτρεπτής ετήσιας δόσης για τον κοινό άνθρωπο είναι 500 MILLIREM, ενώ για τους εργαζόμενους σε περιοχές ραδιενέργειας (ακτινολογικά εργαστήρια ή ερευνητικά κέντρα) η ετήσια επιτρεπόμενη δόση είναι 5000 MILLIREM.

Ερώτηση: Με δεδομένα όλα αυτά, εμείς μπορούμε να μιλήσουμε για αύξηση του κινδύνου λόγω Τσερνομπίλ; **Τσουδερός:** Ακούστε, επιγραμματικά και χωρίς περιστροφές. Δεν φτάσαμε εξ αιτίας του Τσερνομπίλ τα κατώτατα επιτρεπτά όρια για να μπορούμε να πούμε, πάνω από αυτά ότι υπάρχει κάποιο πρόβλημα. Αυτή είναι όλη η αλήθεια, υπεύθυνα. Αλλάς πως και ένα άλλο χαρακτηριστικό παράδειγμα. Αν μια γυναίκα θέλουμε να πάρει την διανομή στική δόση Ιωδίου για μια εξέταση, μέσω του γάλακτος που βρέθηκε ότι περιέχει 24.000 Μπεκεράλ, πρέπει να πιει 52 λίτρα γάλα. Δηλαδή πια θορακά. Αν κάποιος πιει 52 λίτρα γάλα που βρέθηκε ότι περιέχει την ανώτερη δόση ραδιενεργού Ιωδίου, θα έχει βάλει στον οργανισμό τόση ποσότητα ραδιενεργού στοιχείου όση θα του δώσει και ο γιατρός για μια εξέταση θυρεοειδούς αδένος (σπινθηρογράφημα). Μια ποσότητα εντελώς ακίνδυνη. Να λοιπόν όλη η ουσία του προβλήματος.

Ερώτηση: Καλά αυτά συμβαίνουν για το Ιώδιο, υπάρχουν όμως πληροφορίες και για άλλους άλλους ραδιενεργούς στοιχείους; Ποιός είναι ο κίνδυνος για τον άνθρωπο; **Τσουδερός:** Ακούστε, μιού κάνει εντύπωση πως δεν ευσταθούν ποιοιμεία αφού είναι γνωστό και εμείς οι γιατροί το έχουμε και ταγγείλι από χρόνια στη ζωή μας. Και αυτό δεν προήλθε από το Τσερνομπίλ, αλλά από τις πυρηνικές δοκιμές και εκρήξεις που έχουν γίνει μετά την Κατοχή. Σε μια ποσότητα ραδιενέργειας ήρθε με το Ιώδιο ενώ τα ίχνη άλλων στοιχείων είναι σημαντικά ελάχιστα. Κατά την γνώμη μου το θέμα Τσερνομπίλ είναι υπόθεση 24 μόλις ημερών. Η μόνη ενδεχόμενη κίνδυνος είναι τα πυρηνικά όπλα και οι δοκιμές από τις οποίες προέρχεται το στρόντιο 90, το οποίο και έχουμε απορρο-

Ως υποψήφιος δήμαρχος στις εκλογές Οκτωβρίου 'Ο κ. Καρέλλης προκρίνεται με παρέμβαση του κόμματός

Η λύση της «κατάρτευσης» από το κόμμα φαίνεται να εκτολμείται, σύμφωνα με πληροφορίες της «Π», στην περίπτωση της υποψηφιότητας του σημερινού Δημάρχου κ. Μανώλη Καρέλλη για τον Δήμο Ηρακλείου στις ερχόμενες δημοτικές εκλογές. Στο συμπέρασμα αυτό καταλήγουν εξ άλλου και κομματικά στελέχη του ΠΑΣΟΚ, που παρακολουθούν από κοντά τις εξελίξεις στα δημοτικά τόσο σε τοπικό, όσο και σε κεντρικό επίπεδο.



Μαν. Καρέλλης. Και πάλι υποψήφιος του ΠΑΣΟΚ στο Ηράκλειο.

μς, όσο και ο Γ.Γ. Αθλητισμού κ. Δημήτρης Σαρρής, ενώ συνάπτεται εμφανίστηκε και ο βουλευτής κ. Κώστας Ασλάνης.

ΣΥΣΠΕΡΙΩΣΗ ΣΤΗ Ν.Δ. ΜΕ ΤΟΝ ΣΤ. ΜΑΤΖΑΠΕΤΑΚΗ

Καθοριστικής σημασίας βήμα στην πρόκριση του Στέλιου Ματζαπετάκη για υποψηφιότητα Δημάρχου από το κόμμα της Αξιοματικής Αντιπολίτευσης στάθηκε η πολλή πρόσφατη συνάντησή του με τον Πρόεδρο του Κόμματός στο περιθώριο στενά

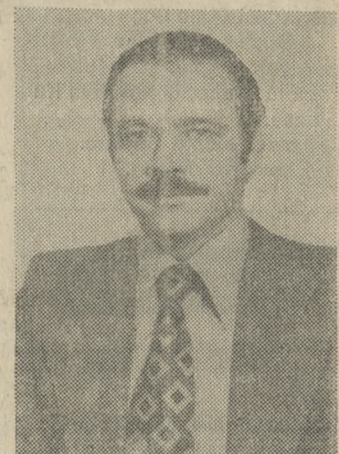

Στ. Ματζαπετάκης. Οριστικά υποψήφιος της Νέας Δημοκρατίας

Πάτρας και Λάρισης θα γίνει από τον ίδιο τον Πρωθυπουργό και Πρόεδρο του Κινήματος.

ΤΑ ΙΣΧΥΡΑ ΣΥΝ ΤΗΣ ΛΥΣΗΣ ΚΑΡΕΛΛΗ

Η πλούσια εμπειρία της εκλογικής μάχης και οι σημαντικές προσβάσεις που διαθέτει σε όλους πολιτικούς χώρους, θεωρούνται τα δύο ισχυρά συν που τελικά βοηθούν στην πρόκριση για την υποψηφιότητα του Δημάρχου στο πρόσωπο του κ. Καρέλλη, ο οποίος τώρα θα είναι υπερασπιζόμενος να δώσει τη μάχη των εκλογών χωρίς την υποστήριξη κόμματός της Αριστεράς.

Άλλο σημαντικό στοιχείο, που και αυτό συνυπολογίζεται, είναι η ευχέρεια της κατάρτισης ψηφοδελτίου από τον κ. Καρέλλη με πρόσωπα που και αυτά διαθέτουν προσβάσεις σε όλους χώρους, αλλά και γνωρίζουν τα δημοτικά θέματα. Η «κατάρτευση» του κ. Καρέλλη από το περιβάλλον του Πρωθυπουργού δεν φαίνεται να έχει καμία σχέση με κομματικοποίηση του Δήμου, δεδομένου ότι και εδώ ο κ. Καρέλλης έχει δώσει δείγματα ανεξάρτητης φωνής ως Δήμαρχος, η οποία σε πολλές περιπτώσεις υπήρξε κατά πολύ αποκλισηστική από εκείνη του Κινήματος. Δεν μπορεί, πάντως, παρά να σημειωθεί η νέα αυτή εξέλιξη στην διαδικασία επιλογής του υποψηφίου Δημάρχου στο Ηράκλειο στη διάρκεια της οποίας το πρόβλημα για την τελική επιλογή φάνηκε να κερδίζουν τόσο ο σημερινός πρόεδρος του Δημοτικού Συμβουλίου κ. Κληρό-

Οπως εξηγήσαν χθες στελέχη του Κόμματός με προσβάσεις στο περιβάλλον του Προέδρου, η λύση Ματζαπετάκη (πρώτος σε σταυρούς Δημοτ. Σύμβουλος) εξασφαλίζει:

• Την συσπείρωση των κομματικών δυνάμεων σε συνδυασμό με το σταμάτημα της διαρροής ψήφων στις Δημοτ. εκλογές.

• Την υποστήριξη του συνδυασμού από Κεντρικούς.

Γ. Λαγ.

ΤΟ ΕΡΕΥΝΗΤΙΚΟ ΚΕΝΤΡΟ ΓΙΑ ΤΗΝ ΡΑΔΙΕΝΕΡΓΕΙΑ

ΣΧΕΤΙΚΑ με το θέμα των μετρήσεων ραδιενέργειας στο Ηράκλειο, από το Πανεπιστήμιο και το Ερευνητικό Κέντρο Κρήτης ανακοινώθηκαν τα εξής:
• Δεν έχουν εξουσιοδοτηθεί ούτε είναι σε θέση να κάνουν μετρήσεις ακριβείς.
• Δεν γίνονται μετρήσεις σε άτομα.
• Έγιναν μετρήσεις σε υγρά, (γάλα, νερό), που είναι γενικά ασφαλέστερα με τις ανακρινόμενες μετρήσεις του Δημόκριτου. Τα μέτρα που προτείνονται συμφορούν με τις κυβερνητικές οδηγίες, δηλαδή:

- α) Γάλα από ζώα ελεύθερης βοσκής καλό είναι να αποφεύγεται.
- β) Γάλα που πίνεται, νερό πισίνας, θαλάσσιες είναι κάτω του κριού των μετρήσεών μας, δηλαδή ακίνδυνα.
- Δεδομένων των ανωτέρω δεν υπάρχει λόγος περαιτέρω μετρήσεων από το Πανεπιστήμιο Κρήτης και Ερευνητικό Κέντρο.
- Σαν προσφορά στο κοινωνικό σύνολο μπορούμε να ελέγξουμε δείγματα γάλακτος ή νερού όταν προέρχονται από μαζικούς φορείς, ή οργανισμούς, χωρίς να μπορούμε να δώσουμε πιστοποιητικά καταλληλότητας.

Ο Γ.Γ. ΤΟΥ ΥΠ. ΓΕΩΡΓΙΑΣ ΑΝΑΚΟΙΝΩΣΕ ΧΘΕΣ ΣΤΟΥΣ ΠΑΡΑΓΩΓΟΥΣ ΤΟ ΠΛΕΟΝΑΣΜΑ ΑΠΟ ΤΗ ΔΙΑΧΕΙΡΙΣΗ ΤΗΣ ΣΟΥΛΤΑΝΙΝΑΣ

Με την παρουσία του Γ.Γ. του υπουργείου Γεωργίας κ. Δημήτρη Γεωργιάδη, στον Κατοχή, τριήμερο επιστημονικό σεμινάριο με θέμα «Η σουλτανίνα σήμερα. Καλλιέργεια, επεξεργασία, εμπορία». Το σεμινάριο οργανώθηκε η Κοινότητα Συνεταιριστικών Οργανώσεων Σουλτανίνας με τη συνεργασία του υπουργείου Γεωργίας και την Ανώτατη Γεωπονική Σχολή Αθηνών. Στόχος το σεμινάριο, όπως είπα και στην ανακρίση ομιλία του ο πρόεδρος της ΚΣΟΣ κ. Παναγιώτης Τσακίρης, η καταγραφή των προβλημάτων που αντιμετωπίζουν το προϊόν κατά στάδια. Να ακουστούν οι έγκυρες απόψεις των επιστημόνων που ασχολούνται και παρακολουθούν από κοντά το αντικείμενο και να προχωρήσουν οι λύσεις των προβλημάτων της φυλλοξήρας, της αναμείωσης των νέων καλλιεργητικών μεθόδων, της ποιότητας, των επιπτώσεων από την ένταξη του προϊόντος στους κοινοτικούς κανονισμούς, ο οξύς ανταγωνισμός με τις άλλες χώρες κ.λπ. «Πρόθεση αλλά και υποχρέωσή μας είναι να ενημερώσουμε», τόνισε ο κ. Τσακίρης, «όσο δυνατόν καλύτερα και τεκμηριωμένα τα μέλη μας αγρότες για το αντικείμενο με το οποίο ασχολούνται και για το οποίο εμείς σαν κορυφαία συνεταιριστική οργάνωση, έχουμε ευθύνη. Η προσπάθειά μας αυτή θα συνεχιστεί με μια σειρά νέων πρωτοβουλιών στον τομέα της παραγωγής, ώστε να βοηθήσουμε αποτελεσματικά στο ξεπεράσμα των διατροφικών αδυναμιών του προϊόντος μας».

ΧΑΙΡΕΤΙΣΜΟΣ ΤΟΥ Γ.Γ. ΤΟΥ ΥΠΟΥΡΓΕΙΟΥ ΓΕΩΡΓΙΑΣ

Στη συνέχεια χαιρετισμό στους παρεπόμενους απηύθυνε ο Γενικός Γραμματέας του υπουργείου κ. Δηρ. Ο Γ.Γ. έκανε καταγραφή των μακροχρόνιων αδυναμιών της ελληνικής οικονομίας και αναφέρθηκε στην γενική πολιτική και τους στόχους της. Επεσήμανε ότι η σχετική συγγραφή των αγροτικών τιμών δεν σημαίνει και αντίστοιχη μείωση του αγροτικού εισοδήματος, αφού θα πουληθεί η παραγωγή. Η συγκράτηση των τιμών είναι, όμως, απαραίτητη για να ανταγωνιστούν τα προϊόντα μας τα ξένα στη διεθνή αγορά. Κάλεσε τους αγρότες σε στενή συνεργασία με τις οργανώσεις τους να φροντίσουν να περιορίσουν το κόστος παραγωγής και να βελτιώσουν την ποιότητα των παραγόμενων προϊόντων τους, γιατί έτσι θα αυξηθούν το εισοδήματός τους. Στον χαιρετισμό του, επίσης, ο κ. Δηρ. εξήγησε τη διάθεση του πλεονάσματος διαχείρισης της σουλτανίνας από τους συνεταιρισμούς στους σουλτανινοπαραγωγούς. Το πλεόνασμα αυτό μπορεί να φθάσει μέχρι και 10 δρχ. το κιλό. Αναφερόμενος στην πολιτική της ΕΟΚ στον τομέα της σταφίδας, έκανε κριτική της πολιτικής αυτής, που αντιμετωπίζει το προϊόν σαν πλασματικό και περιέγραψε τους μηχανισμούς παραβίασης των κοινοτικών κανονισμών από τις ανταγωνιστικές χώρες. Στη διάρκεια της χθεσινής πρώτης μέρας, στην οποία συνέχισα στη σελ. 3

Με την παρουσία του Γ.Γ. του υπουργείου Γεωργίας κ. Δημήτρη Γεωργιάδη, στον Κατοχή, τριήμερο επιστημονικό σεμινάριο με θέμα «Η σουλτανίνα σήμερα. Καλλιέργεια, επεξεργασία, εμπορία». Το σεμινάριο οργανώθηκε η Κοινότητα Συνεταιριστικών Οργανώσεων Σουλτανίνας με τη συνεργασία του υπουργείου Γεωργίας και την Ανώτατη Γεωπονική Σχολή Αθηνών. Στόχος το σεμινάριο, όπως είπα και στην ανακρίση ομιλία του ο πρόεδρος της ΚΣΟΣ κ. Παναγιώτης Τσακίρης, η καταγραφή των προβλημάτων που αντιμετωπίζουν το προϊόν κατά στάδια. Να ακουστούν οι έγκυρες απόψεις των επιστημόνων που ασχολούνται και παρακολουθούν από κοντά το αντικείμενο και να προχωρήσουν οι λύσεις των προβλημάτων της φυλλοξήρας, της αναμείωσης των νέων καλλιεργητικών μεθόδων, της ποιότητας, των επιπτώσεων από την ένταξη του προϊόντος στους κοινοτικούς κανονισμούς, ο οξύς ανταγωνισμός με τις άλλες χώρες κ.λπ. «Πρόθεση αλλά και υποχρέωσή μας είναι να ενημερώσουμε», τόνισε ο κ. Τσακίρης, «όσο δυνατόν καλύτερα και τεκμηριωμένα τα μέλη μας αγρότες για το αντικείμενο με το οποίο ασχολούνται και για το οποίο εμείς σαν κορυφαία συνεταιριστική οργάνωση, έχουμε ευθύνη. Η προσπάθειά μας αυτή θα συνεχιστεί με μια σειρά νέων πρωτοβουλιών στον τομέα της παραγωγής, ώστε να βοηθήσουμε αποτελεσματικά στο ξεπεράσμα των διατροφικών αδυναμιών του προϊόντος μας».

Η ΧΘΕΣΙΝΗ ΕΚΔΗΛΩΣΗ ΣΤΟΝ ΑΓ. ΜΑΡΚΟ



Στην κατέμεση από κόσμο αίθουσα της Βασιλικής του Αγ. Μάρκου, μίλησαν χθες με θέμα την πυρηνική ενέργεια ο Πρόεδρος του Ερευνητικού Κέντρου Κρήτης κ. Λεωνίδας Οικονομίδης και ο Ραδιολόγος - Ακτινολόγος κ. Γιάννης Τσουδερός. Οι ομιλητές (έγκαιρα η «Π» στα πλαίσια σχετικών ρεπορτάζ δημοσίευσε τις απόψεις τους) ανέπτυξαν το σοβαρότατο και επίκαιρο θέμα ο όλες του τις διαστάσεις ενώ στο τέλος απάντησαν σε πλήθος ερωτήσεων που τέθηκαν από ακρατές. Την εκδήλωση διοργάνωσε το ΕΛΠΟΕ Κρήτης.

Με συμμετοχή και των Διευθυντών ΣΥΣΚΕΨΗ ΞΕΝΟΔΟΧΩΝ ΗΡΑΚΛΕΙΟΥ ΓΙΑ ΤΙΣ ΤΙΜΕΣ ΞΕΝΟΔΟΧΕΙΩΝ ΤΟ '87

Σύσκεψη πραγματοποιήθηκε χθες από τα Διοικητικά Συμβούλια της Ένωσης Ξενοδοχών Ηρακλείου και του Παγκρήσιου Συλλόγου Διευθυντών Ξενοδοχείων. Στη σύσκεψη αυτή το ΔΣ της Ένωσης Ξενοδοχών μετέφερε τις απόψεις της Πανελλήνιας Ομοσπονδίας Ξενοδοχών και των Ξενοδοχών του Νομού για τις προβλεπόμενες τιμές για τις τουριστικές περιόδους 1987. Το ΔΣ αποφάσισε με κοινή πολιτική την πρόθεση τιμών που να ανταποκρίνονται στα λειτουργικά έξοδα αφ ενός και σε λογικά επίπεδα κερδών αφ ετέρου των Ξενοδοχειακών Επιχειρήσεων. Σήμερα εξάλλου, σε Ολομέλεια των μελών του, ο Παγκρήσιος Σύλλογος Διευθυντών Ξενοδοχών ενημέρωσε τα μέλη του επί της πολιτικής των τιμών της Τουριστικής περιόδου 1987.

ΠΑΡΑΤΑΣΗ ΠΡΟΘΕΣΜΙΑΣ ΓΙΑ ΦΟΡΟΛΟΓΙΚΑ

Μέχρι τις 15 Ιουνίου 1986 παρατείνεται η προθεσμία για τα κτωσήματα των φορολογικών υποθέσεων που εκκρεμούν των οικονομικών ετών 1985 και πριν. Η παραταση δόθηκε με απόφαση του υπουργού των οικονομικών.

ΕΥΓΕΝΕΙΣ ΔΩΡΕΣ

Η κ. Αναστασία Μπασιμάκη κατέθεσε στα γραφεία μας 4000 στη μνήμη των γονέων της Γεωργίου και Ευαγγελίας όπως διατεθούν 1) δρχ. 2000 για το σπίτι αγίας Ενορίας Αγίου Μηνά 2) δρχ. 2000 για τον ΙΝ. Αγ. Ιωάννου Σίβας Πυργιού οτίσσης.

ΤΕΧΝΙΚΟ ΓΡΑΦΕΙΟ ΓΕΩΡΓΙΟΥ και ΜΙΧΑΗΛ ΚΩΝΙΟΥ
Γνωστοποιούμε στους πελάτες μας ότι το νούμερο του τηλεφώνου μας από 235318, έγινε 285755.

ΑΛΛΑΓΗ ΤΗΛΕΦΩΝΟΥ
Ο νέο αριθμός τηλεφώνου του Διηγορικού Γραφείου ΓΙΑΝΝΗ ΧΡΙΣΤΟΔΟΥΛΑΚΗ είναι 285711

«ΚΑΛΛΙΕΡΓΗΤΙΚΗ» ΕΛΕΥΘ. ΓΡΥΛΛΟΣ και ΣΙΑ
ΑΛΛΑΓΗ ΤΗΛΕΦΩΝΟΥ
Ο αριθμός τηλεφώνου 235206 έγινε: 286-155
Ο αριθμός 286-632, έμεινε ο ίδιος.

BEKKA
Αθηναϊκά
Νέο τηλέφωνο 251.628

ΤΑΧΥΔΡ. ΤΕΛΟΣ ΚΑΤΕΒΛΗΘΗ

ΜΙΚΡΕΣ ΑΓΓΕΛΙΕΣ • ΜΙΚΡΕΣ ΑΓΓΕΛΙΕΣ • ΜΙΚΡΕΣ ΑΓΓΕΛΙΕΣ • ΜΙΚΡΕΣ ΑΓΓΕΛΙΕΣ

ΠΩΛΕΙΤΑΙ

ΠΩΛΕΙΤΑΙ σπιτι και αμπελοσουλταν (κρεβατιών) 70 στρέμματα στο χωριό Παναράς Μονασίου. Πληροφορίες τηλ. 089122255.

(1746) 1-10 ΠΩΛΕΙΤΑΙ DATSUN μισού τόνου αγροτικό σε καλή τιμή. Τηλ. 236784, από 12-2 μ.μ.

(1783) 1-5 ΠΩΛΕΙΤΑΙ ALFA ROMEO GIULIA SUPER 1300, 76 μοντέλο. Τηλ. 287529 — 234705.

(1735) 1-5 ΠΩΛΕΙΤΑΙ αμπελι 2 στρέμματα με πρόσοψη 40 μ. επί της επαρχιακής οδού Ελίας, στη θέση «Άγιος Ρωμανός», με φως και νερό. Πληροφορίες Νικολάου Ιωάννη, τηλ. 287136.

(1743) 1-4 ΠΩΛΕΙΤΑΙ ASCONA 1200 SR, μοντέλο 78, σε αριστη κατάσταση. Έλεγχος δεκτός. Τηλέφ. 280070 — 235179, ώρες καταστήματος.

(1749) 1-6 ΠΩΛΕΙΤΑΙ στη θέση «Προφήτης Ηλίας» οικόπεδο ενός (1) στρέμματος. Τιμή 5.000 το τ.μ. Πληροφορίες τηλ. 225523, ώρες γραφείου.

(1752) 1-10 ΠΡΟΣΟΧΗ ΠΩΛΟΥΝΤΑΙ μεταχειρισμένες, αλλά σε αριστη κατάσταση, κλωβές TOYOTA και VOLKSWAGEN απ' ευθείας εισαγόμενες από ΟΛΛΑΝΔΙΑ και ΓΕΡΜΑΝΙΑ, σε πολύ καλές τιμές.

Για πληροφορίες στα τηλέφ. 0031 - 835686329 και 01 - 5749726.

(1751) 1-20 ΠΩΛΕΙΤΑΙ διαμέρισμα 47 τ.μ. 1ος όροφος, οδός Ραφαηλίου 5. Πληρωφ. τηλ. 751824 από 9 π.μ. — 5 μ.μ.

(1784) 1-3 ΠΩΛΟΥΝΤΑΙ δύο ελαιώφυτα από 13 στρ. και 7 στρ. αντιστοίχως στην περιοχή Αγίας Ειρήνης Σπλην. Πληρωφ. τηλέφ. 751824 από 9 π.μ. — 5 μ.μ.

(1785) 1-3 ΠΩΛΕΙΤΑΙ στη θέση Ψαλλίδα Μεσαράς (Χατζόγλου Μετόχι) κτήμα 300 στρέμματα, ολόκληρο ή κατά τμήματα, εύφορο, κατάλληλο για γεωργική εκμετάλλευση. Πληρωφ. τηλ. 282659.

(1715) 1-15 ΠΩΛΟΥΝΤΑΙ 4 στρέμματα στον Κόλπο Λιγαδίου, αμφιθεατρικά, 400 μέτρα από την θάλασσα. Πληρωφ. τηλ. 01)8028666.

(1775) 1-15 ΠΩΛΕΙΤΑΙ οικόπεδο 3080 τ.μ. δίπλα στο Κολυμβητήριο με πρόσοψη 27 μ. στον κεντρικό δρόμο. Τηλέφ. 284364, κ. Γεώργ. Πετρά.

(1795) 1-6 ΠΩΛΕΙΤΑΙ διαμέρισμα 90 τ.μ. οχεδόν τελειωμένο, στον Μασταρά, σε ωραίο και ήσυχο μέρος, διαμερίζεται με μεγάλα μπαλκόνια, σε τιμή ευκαιρίας. Πληρωφ. τηλ. 286563.

(1794) 1-10 ΠΩΛΕΙΤΑΙ μονοκατοικία 80 μ2 Τζιρίτ Μείντινι. Τηλ. 9560255 — 236588.

(1369) 1-20 ΕΥΚΑΙΡΙΑ: Εντός σχεδίου πόλεως Ηρακλείου και στην περιοχή Αγίας Τριάδος πωλείται ανεξάρτητος οικία 55 τ.μ., η οποία αποτελείται: ισόγειο 100 τ.μ. δωμάτια - WC - κουζίνα. 1ος όροφος: 2 δωμάτια - WC - βεράντα. 2ος όροφος: Ένα μεγάλο δωμάτιο. Τιμή πώλησης 3.000.000 δρχ. Μεσίτες δεκτοί. Πληρωφ. τηλ. 281.627, ώρες γραφείου.

(1786) 1-2 ΠΩΛΕΙΤΑΙ λόγω συνταξιοδότησης εξοπλισμένο παντοπωλείο σε αριστη κατάσταση: 1) Ένα φυσικό 2 μ. με βιτρίνα και κατσίφια με μόντε «Κοπελαμέντ» ημικλειστό αμερικάνικο, 2) Ένα ζυγός 18 κιλών ιταλικός ΑΛΕΤΑ και νιέξον σε τιμή ευκαιρίας. Πληρωφ. τηλ. 244066 από 9-2 π.μ. και 4-9 μ.μ.

(1742) 1-5 ΠΩΛΟΥΝΤΑΙ: Οικόπεδο 381 μ2 στο Μασταρά κοντά στο Γεωργάκι σε καλή τιμή. Οικόπεδο στο ΤΖΙΡΙΚ - ΜΕΪΝΤΑΝΙ κοντά στη γέφυρα και ένα μέτρο θέλετε. ΟΙΚΟΠΕΔΟ 1.400 μ2 στη Νέα Ακαδημία δίπλα στο τέρας λεωφορείου και στον κεντρικό δρόμο. ΟΙΚΟΠΕΔΑΓΡΟΣ στην Κεάλα, στον Άη-Γιάννη, 3.300 μ2 με 65 ελαιόδενδρα.

ΔΙΑΜΕΡΙΣΜΑΤΑ ετοιμασμένα και υπό κατασκευή στην Θέρμια - Μαστορά και στο κέντρο της πόλης. ΚΑΤΑΣΤΗΜΑΤΑ κεντρικά και μη με καλές τιμές. ΓΡΑΦΕΙΑ 25 μ2 και 50 μ2 γυναικό στην πλατεία Δασκαλογιάννη, λουξ κατασκευή. ΠΑΡΑΘΑΛΑΣΣΙΑ από ΑΓΙΑ ΠΕΛΑΓΙΑ έως ΣΤΑΙΛΙΔΑ πολλά κομμάτια. Πληρωφ. τηλ. ΑΛΕΞΑΚΗΣ — τηλ. 241145.

(1750) 1-4 ΠΩΛΕΙΤΑΙ 1) Αυτοκίνητο SIMCA ΣΤΕΣΙΟΝ, μοντ. 1978, εις αριστη κατάσταση. Τιμή 470.000 και 2) Ένα FORD KORTINA 1600, μοντέλο 1980, εις αριστη κατάσταση. Τιμή 1.250.000 δρχ. παρά ιδιώτου. Τηλ. 225023 — 223373.

(1787) 1-5 ΠΩΛΕΙΤΑΙ μηχανή παγοκύβων, γαλλική, 30 κιλών το 24ωρο, αξίας 270.000 μόνο 150.000 δρχ. αμεταχείριστη. Επίσης φριτζά αμεταχείριστη 15.000 δρχ. με τριητάς. Τηλ. 283285, κ. Νικό. (1745) 1-6 ΠΩΛΕΙΤΑΙ υπερσπαστικό λεωφορείο 52 θέσεων. Πληρωφ. τηλ. 282801 — 282723.

(1740) 1-6 ΠΩΛΕΙΤΑΙ η επιχείρηση παιχνιδιών ΠΟΠΑΪΪ ή και ο αέρας, οδός Έβανος 48. Τηλ. 289670.

(1747) 1-6 ΠΩΛΕΙΤΑΙ, (λόγω αναχώρησης για την Ιερσάτσα), οικία, τέρας κεντρικού δρόμου Δελιτών. Είναι τεσσάρων δωματίων, 125 τ.μ. Πληρωφ. τηλέφ. 233298 και Ιερσάτσα 0842 23678.

(1718) 1-10 ΠΩΛΕΙΤΑΙ φορτηγό ψυγείο ταξινόμημένο OM 50. Τηλ. 251694 (1770) 1-10 ΠΩΛΕΙΤΑΙ κλωβή «Μισομυμπί» μοντ. 82, σε αριστη κατάσταση. Πληρωφ. τηλέφωνο 821565.

(1767) 1-6 ΠΩΛΕΙΤΑΙ ακίνητο, κέντρο Ηρακλείου, 70 τ.μ. κτισμένο κατ' ενομή, οδός Κολωνάδων 15. Τιμή ευκαιρίας 4.200.000. Τηλ. Αθήνων 01 - 9323066.

(1754) 1-15 ΠΩΛΕΙΤΑΙ ο εξοπλισμός κρεπαστολείου, οδός Μ. Κων/νου 2. Πληρωφ. τηλ. 229001, κ. Αυγουστακί.

(1789) 1-6 ΠΩΛΕΙΤΑΙ οικόπεδο 13,5 στρέμματα στις Γαυβές, περιοχή Α-ΠΟΣΕΛΕΜΗ. Έχει πρόσοψη 50 μ. στον ΕΘΝΙΚΟ ΔΡΟΜΟ και πρόσοψη 80 μ. σε αγροτικό δρόμο. Το οικόπεδο είχε πάρει καταλλήλτητα για τουριστική αξιοποίηση 15 κλινών ανά στρέμμα. Η καταλληλότητα, λόγω παράδοσης έτους, δεν ισχύει σήμερα. Μόνον σοβαρές προτάσεις λαμβάνονται υπ' όψιν. Πληρωφ. τηλ. 10-12 πρωί στο τηλέφωνο 251.001.

(1790) 1-10 ΠΩΛΟΥΝΤΑΙ μετοχές Μινωϊκών Γραμμών. Πληρωφ. τηλέφ. 286562 (8.30-9.30 π.μ. και 7-9 μ.μ.).

(1791) 1-2 ΠΩΛΕΙΤΑΙ αυτοκίνητο ΟΤΟΜΠΛΑΝΚΙ, σε τιμή ευκαιρίας, λόγω ανάγκης. Πληρωφ. τηλ. 250157 (από 1-4 μ.μ. κ. Γιάννη ταπετοέρη).

(1780) 1-5 ΠΩΛΕΙΤΑΙ αυτοκίνητο ελαφρύς μεταχειρισμένο, μάρκα TOYOTA STATION 1300, εμπορικό. Πληρωφ. τηλ. 242438 — 226796.

(1797) 1-2 ΠΩΛΕΙΤΑΙ επιχείρηση Μπουτίκ, με εξοπλισμένη πελατεία. Πληρωφ. τηλ. 252803.

(1796) 1-6 ΠΩΛΕΙΤΑΙ «Μερεντέντ» 200 εμβιατικό σε αριστη κατάσταση. Τηλ. 281600, ώρες καταστήματος, απόγευμα από 7-10 μ.μ. 282021.

(1792) 1-7 ΜΕΣΙΤΙΚΟ ΓΡΑΦΕΙΟ ΝΙΚΗΤΑΡΑ ΕΒΑΝΟΣ 34 - 1ος όροφος — Τηλ. 286563 —

ΠΩΛΟΥΝΤΑΙ: Οικόπεδο εντός σχεδίου 370 τ.μ., 230 τ.μ. επί Εθνικής Αντιστάσεως. Τιμές λογικές και επί Α. Κνωσού περίπου 250 τ.μ. Οικόπεδο 306 τ.μ. στο Μασταρά.

Οικόπεδο εκτός σχεδίου 700 τ.μ. και 1.000 τ.μ. ανεξάρτητα κομμάτια περιοχή Καλοψύζι. Οικόπεδο εκτός σχεδίου στον Άη-Γιάννη το Χωστό όσα μέτρα θέλετε από 200 τ.μ. και άνω.

Οικόπεδο 1.300 τ.μ. πλησίον Νέα ΚΑΤΕΕ οικοδομήσιμο σε τιμή ευκαιρίας. Οικόπεδο 4.700 τ.μ. κοντά στο Τοιρικό Μείντινι τιμή 10.000.000 δρχ.

Οικόπεδο 480 τ.μ. με σκελετό οικοδομής 120 τ.μ. κοντά στον Στριβακτάκη τιμή μετρητοίς 6.000.000 δρχ.

Διαμερίσματα: 75 τ.μ. στο Μασταρά 65.000 δρχ. το τ.μ., 59 τ.μ. προς 57.000 δρχ. το τ.μ., 54 τ.μ. προς 65.000 δρχ. το τ.μ.

Διαμερίσματα των 70 τ.μ. στη Λ. Ικάρου σε πολύ καλή τιμή. Διαμερίσματα των 90 τ.μ. στο Μασταρά υπό κατασκευή σε τιμές προσιτές. Παραθαλάσσια Αγ. Πελαγία — Γούβες — Σείσι, μικρά και μεγάλα κομμάτια σε καλές τιμές. Πληρωφ. τηλ. 286563.

(1793) 1-10 ΖΗΤΕΙΤΑΙ

ΖΗΤΕΙΤΑΙ κοπέλλα από 20 έως 25 ετών υπόφοιτη Λυκείου για πρωινή καθημερινή εργασία. Πληρωφ. αυτοπροσώπως στην οδό Ευαγγελιστρίας 37 (πρωτόριο βιοτεχνίας εσωρούχων). (2308) 1-4 ΖΗΤΕΙΤΑΙ οικόπεδο από ιδιοκτήτη στον Άη-Γιάννη. Τηλ. 238919, μετά τις 1.30 μ.μ.

1-4 ΖΗΤΟΥΝΤΑΙ υπάλληλοι από 16 — 18 ετών για κατάσταση αεσοσούρ αυτοκινήτων και επιγραφές. Πληρωφ. τηλέφωνο 224975.

(2303) 1-6 ΖΗΤΟΥΝΤΑΙ ντήλερ για πρώτο έτησπρωκταρκό κομμάτιων. Αμοιβή ικανοποιητική. Πληρωφ. κ. Μιχάλη, τηλ. 224975, ώρες καταστημάτων.

(2304) 1-10 ΖΗΤΕΙΤΑΙ (λόγω αναχώρησης για την Ιερσάτσα), οικία, τέρας κεντρικού δρόμου Δελιτών. Είναι τεσσάρων δωματίων, 125 τ.μ. Πληρωφ. τηλέφ. 233298 και Ιερσάτσα 0842 23678.

(1718) 1-10 ΠΩΛΕΙΤΑΙ φορτηγό ψυγείο ταξινόμημένο OM 50. Τηλ. 251694 (1770) 1-10 ΠΩΛΕΙΤΑΙ κλωβή «Μισομυμπί» μοντ. 82, σε αριστη κατάσταση. Πληρωφ. τηλέφωνο 821565.

(1767) 1-6 ΠΩΛΕΙΤΑΙ ακίνητο, κέντρο Ηρακλείου, 70 τ.μ. κτισμένο κατ' ενομή, οδός Κολωνάδων 15. Τιμή ευκαιρίας 4.200.000. Τηλ. Αθήνων 01 - 9323066.

(1754) 1-15 ΠΩΛΕΙΤΑΙ ο εξοπλισμός κρεπαστολείου, οδός Μ. Κων/νου 2. Πληρωφ. τηλ. 229001, κ. Αυγουστακί.

(1789) 1-6 ΠΩΛΕΙΤΑΙ οικόπεδο 13,5 στρέμματα στις Γαυβές, περιοχή Α-ΠΟΣΕΛΕΜΗ. Έχει πρόσοψη 50 μ. στον ΕΘΝΙΚΟ ΔΡΟΜΟ και πρόσοψη 80 μ. σε αγροτικό δρόμο. Το οικόπεδο είχε πάρει καταλλήλτητα για τουριστική αξιοποίηση 15 κλινών ανά στρέμμα. Η καταλληλότητα, λόγω παράδοσης έτους, δεν ισχύει σήμερα. Μόνον σοβαρές προτάσεις λαμβάνονται υπ' όψιν. Πληρωφ. τηλ. 10-12 πρωί στο τηλέφωνο 251.001.

(1790) 1-10 ΠΩΛΟΥΝΤΑΙ μετοχές Μινωϊκών Γραμμών. Πληρωφ. τηλέφ. 286562 (8.30-9.30 π.μ. και 7-9 μ.μ.).

(1791) 1-2 ΠΩΛΕΙΤΑΙ αυτοκίνητο ΟΤΟΜΠΛΑΝΚΙ, σε τιμή ευκαιρίας, λόγω ανάγκης. Πληρωφ. τηλ. 250157 (από 1-4 μ.μ. κ. Γιάννη ταπετοέρη).

(1780) 1-5 ΠΩΛΕΙΤΑΙ αυτοκίνητο ελαφρύς μεταχειρισμένο, μάρκα TOYOTA STATION 1300, εμπορικό. Πληρωφ. τηλ. 242438 — 226796.

(1797) 1-2 ΠΩΛΕΙΤΑΙ επιχείρηση Μπουτίκ, με εξοπλισμένη πελατεία. Πληρωφ. τηλ. 252803.

(1796) 1-6 ΠΩΛΕΙΤΑΙ «Μερεντέντ» 200 εμβιατικό σε αριστη κατάσταση. Τηλ. 281600, ώρες καταστήματος, απόγευμα από 7-10 μ.μ. 282021.

(1792) 1-7 ΜΕΣΙΤΙΚΟ ΓΡΑΦΕΙΟ ΝΙΚΗΤΑΡΑ ΕΒΑΝΟΣ 34 - 1ος όροφος — Τηλ. 286563 —

ΠΩΛΟΥΝΤΑΙ: Οικόπεδο εντός σχεδίου 370 τ.μ., 230 τ.μ. επί Εθνικής Αντιστάσεως. Τιμές λογικές και επί Α. Κνωσού περίπου 250 τ.μ. Οικόπεδο 306 τ.μ. στο Μασταρά.

Οικόπεδο εκτός σχεδίου 700 τ.μ. και 1.000 τ.μ. ανεξάρτητα κομμάτια περιοχή Καλοψύζι. Οικόπεδο εκτός σχεδίου στον Άη-Γιάννη το Χωστό όσα μέτρα θέλετε από 200 τ.μ. και άνω.

Οικόπεδο 1.300 τ.μ. πλησίον Νέα ΚΑΤΕΕ οικοδομήσιμο σε τιμή ευκαιρίας. Οικόπεδο 4.700 τ.μ. κοντά στο Τοιρικό Μείντινι τιμή 10.000.000 δρχ.

Οικόπεδο 480 τ.μ. με σκελετό οικοδομής 120 τ.μ. κοντά στον Στριβακτάκη τιμή μετρητοίς 6.000.000 δρχ.

Διαμερίσματα: 75 τ.μ. στο Μασταρά 65.000 δρχ. το τ.μ., 59 τ.μ. προς 57.000 δρχ. το τ.μ., 54 τ.μ. προς 65.000 δρχ. το τ.μ.

Διαμερίσματα των 70 τ.μ. στη Λ. Ικάρου σε πολύ καλή τιμή. Διαμερίσματα των 90 τ.μ. στο Μασταρά υπό κατασκευή σε τιμές προσιτές. Παραθαλάσσια Αγ. Πελαγία — Γούβες — Σείσι, μικρά και μεγάλα κομμάτια σε καλές τιμές. Πληρωφ. τηλ. 286563.

(1793) 1-10 ΖΗΤΕΙΤΑΙ

ΖΗΤΕΙΤΑΙ κοπέλλα από 20 έως 25 ετών υπόφοιτη Λυκείου για πρωινή καθημερινή εργασία. Πληρωφ. αυτοπροσώπως στην οδό Ευαγγελιστρίας 37 (πρωτόριο βιοτεχνίας εσωρούχων). (2308) 1-4 ΖΗΤΕΙΤΑΙ οικόπεδο από ιδιοκτήτη στον Άη-Γιάννη. Τηλ. 238919, μετά τις 1.30 μ.μ.

1-4 ΖΗΤΟΥΝΤΑΙ υπάλληλοι από 16 — 18 ετών για κατάσταση αεσοσούρ αυτοκινήτων και επιγραφές. Πληρωφ. τηλέφωνο 224975.

(2303) 1-6 ΖΗΤΟΥΝΤΑΙ ντήλερ για πρώτο έτησπρωκταρκό κομμάτιων. Αμοιβή ικανοποιητική. Πληρωφ. κ. Μιχάλη, τηλ. 224975, ώρες καταστημάτων.

(2304) 1-10 ΖΗΤΕΙΤΑΙ (λόγω αναχώρησης για την Ιερσάτσα), οικία, τέρας κεντρικού δρόμου Δελιτών. Είναι τεσσάρων δωματίων, 125 τ.μ. Πληρωφ. τηλέφ. 233298 και Ιερσάτσα 0842 23678.

(1718) 1-10 ΠΩΛΕΙΤΑΙ φορτηγό ψυγείο ταξινόμημένο OM 50. Τηλ. 251694 (1770) 1-10 ΠΩΛΕΙΤΑΙ κλωβή «Μισομυμπί» μοντ. 82, σε αριστη κατάσταση. Πληρωφ. τηλέφωνο 821565.

(1767) 1-6 ΠΩΛΕΙΤΑΙ ακίνητο, κέντρο Ηρακλείου, 70 τ.μ. κτισμένο κατ' ενομή, οδός Κολωνάδων 15. Τιμή ευκαιρίας 4.200.000. Τηλ. Αθήνων 01 - 9323066.

(1754) 1-15 ΠΩΛΕΙΤΑΙ ο εξοπλισμός κρεπαστολείου, οδός Μ. Κων/νου 2. Πληρωφ. τηλ. 229001, κ. Αυγουστακί.

(1789) 1-6 ΠΩΛΕΙΤΑΙ οικόπεδο 13,5 στρέμματα στις Γαυβές, περιοχή Α-ΠΟΣΕΛΕΜΗ. Έχει πρόσοψη 50 μ. στον ΕΘΝΙΚΟ ΔΡΟΜΟ και πρόσοψη 80 μ. σε αγροτικό δρόμο. Το οικόπεδο είχε πάρει καταλλήλτητα για τουριστική αξιοποίηση 15 κλινών ανά στρέμμα. Η καταλληλότητα, λόγω παράδοσης έτους, δεν ισχύει σήμερα. Μόνον σοβαρές προτάσεις λαμβάνονται υπ' όψιν. Πληρωφ. τηλ. 10-12 πρωί στο τηλέφωνο 251.001.

(1790) 1-10 ΠΩΛΟΥΝΤΑΙ μετοχές Μινωϊκών Γραμμών. Πληρωφ. τηλέφ. 286562 (8.30-9.30 π.μ. και 7-9 μ.μ.).

(1791) 1-2 ΠΩΛΕΙΤΑΙ αυτοκίνητο ΟΤΟΜΠΛΑΝΚΙ, σε τιμή ευκαιρίας, λόγω ανάγκης. Πληρωφ. τηλ. 250157 (από 1-4 μ.μ. κ. Γιάννη ταπετοέρη).

(1780) 1-5 ΠΩΛΕΙΤΑΙ αυτοκίνητο ελαφρύς μεταχειρισμένο, μάρκα TOYOTA STATION 1300, εμπορικό. Πληρωφ. τηλ. 242438 — 226796.

(1797) 1-2 ΠΩΛΕΙΤΑΙ επιχείρηση Μπουτίκ, με εξοπλισμένη πελατεία. Πληρωφ. τηλ. 252803.

(1796) 1-6 ΠΩΛΕΙΤΑΙ «Μερεντέντ» 200 εμβιατικό σε αριστη κατάσταση. Τηλ. 281600, ώρες καταστήματος, απόγευμα από 7-10 μ.μ. 282021.

(1792) 1-7 ΜΕΣΙΤΙΚΟ ΓΡΑΦΕΙΟ ΝΙΚΗΤΑΡΑ ΕΒΑΝΟΣ 34 - 1ος όροφος — Τηλ. 286563 —

ΠΩΛΟΥΝΤΑΙ: Οικόπεδο εντός σχεδίου 370 τ.μ., 230 τ.μ. επί Εθνικής Αντιστάσεως. Τιμές λογικές και επί Α. Κνωσού περίπου 250 τ.μ. Οικόπεδο 306 τ.μ. στο Μασταρά.

Οικόπεδο εκτός σχεδίου 700 τ.μ. και 1.000 τ.μ. ανεξάρτητα κομμάτια περιοχή Καλοψύζι. Οικόπεδο εκτός σχεδίου στον Άη-Γιάννη το Χωστό όσα μέτρα θέλετε από 200 τ.μ. και άνω.

Οικόπεδο 1.300 τ.μ. πλησίον Νέα ΚΑΤΕΕ οικοδομήσιμο σε τιμή ευκαιρίας. Οικόπεδο 4.700 τ.μ. κοντά στο Τοιρικό Μείντινι τιμή 10.000.000 δρχ.

Οικόπεδο 480 τ.μ. με σκελετό οικοδομής 120 τ.μ. κοντά στον Στριβακτάκη τιμή μετρητοίς 6.000.000 δρχ.

Διαμερίσματα: 75 τ.μ. στο Μασταρά 65.000 δρχ. το τ.μ., 59 τ.μ. προς 57.000 δρχ. το τ.μ., 54 τ.μ. προς 65.000 δρχ. το τ.μ.

Διαμερίσματα των 70 τ.μ. στη Λ. Ικάρου σε πολύ καλή τιμή. Διαμερίσματα των 90 τ.μ. στο Μασταρά υπό κατασκευή σε τιμές προσιτές. Παραθαλάσσια Αγ. Πελαγία — Γούβες — Σείσι, μικρά και μεγάλα κομμάτια σε καλές τιμές. Πληρωφ. τηλ. 286563.

(1793) 1-10 ΖΗΤΕΙΤΑΙ

ΖΗΤΕΙΤΑΙ κοπέλλα από 20 έως 25 ετών υπόφοιτη Λυκείου για πρωινή καθημερινή εργασία. Πληρωφ. αυτοπροσώπως στην οδό Ευαγγελιστρίας 37 (πρωτόριο βιοτεχνίας εσωρούχων). (2308) 1-4 ΖΗΤΕΙΤΑΙ οικόπεδο από ιδιοκτήτη στον Άη-Γιάννη. Τηλ. 238919, μετά τις 1.30 μ.μ.

1-4 ΖΗΤΟΥΝΤΑΙ υπάλληλοι από 16 — 18 ετών για κατάσταση αεσοσούρ αυτοκινήτων και επιγραφές. Πληρωφ. τηλέφωνο 224975.

(2303) 1-6 ΖΗΤΟΥΝΤΑΙ ντήλερ για πρώτο έτησπρωκταρκό κομμάτιων. Αμοιβή ικανοποιητική. Πληρωφ. κ. Μιχάλη, τηλ. 224975, ώρες καταστημάτων.

(2304) 1-10 ΖΗΤΕΙΤΑΙ (λόγω αναχώρησης για την Ιερσάτσα), οικία, τέρας κεντρικού δρόμου Δελιτών. Είναι τεσσάρων δωματίων, 125 τ.μ. Πληρωφ. τηλέφ. 233298 και Ιερσάτσα 0842 23678.

(1718) 1-10 ΠΩΛΕΙΤΑΙ φορτηγό ψυγείο ταξινόμημένο OM 50. Τηλ. 251694 (1770) 1-10 ΠΩΛΕΙΤΑΙ κλωβή «Μισομυμπί» μοντ. 82, σε αριστη κατάσταση. Πληρωφ. τηλέφωνο 821565.

(1767) 1-6 ΠΩΛΕΙΤΑΙ ακίνητο, κέντρο Ηρακλείου, 70 τ.μ. κτισμένο κατ' ενομή, οδός Κολωνάδων 15. Τιμή ευκαιρίας 4.200.000. Τηλ. Αθήνων 01 - 9323066.

(1754) 1-15 ΠΩΛΕΙΤΑΙ ο εξοπλισμός κρεπαστολείου, οδός Μ. Κων/νου 2. Πληρωφ. τηλ. 229001, κ. Αυγουστακί.

(1789) 1-6 ΠΩΛΕΙΤΑΙ οικόπεδο 13,5 στρέμματα στις Γαυβές, περιοχή Α-ΠΟΣΕΛΕΜΗ. Έχει πρόσοψη 50 μ. στον ΕΘΝΙΚΟ ΔΡΟΜΟ και πρόσοψη 80 μ. σε αγροτικό δρόμο. Το οικόπεδο είχε πάρει καταλλήλτητα για τουριστική αξιοποίηση 15 κλινών ανά στρέμμα. Η καταλληλότητα, λόγω παράδοσης έτους, δεν ισχύει σήμερα. Μόνον σοβαρές προτάσεις λαμβάνονται υπ' όψιν. Πληρωφ. τηλ. 10-12 πρωί στο τηλέφωνο 251.001.

(1790) 1-10 ΠΩΛΟΥΝΤΑΙ μετοχές Μινωϊκών Γραμμών. Πληρωφ. τηλέφ. 286562 (8.30-9.30 π.μ. και 7-9 μ.μ.).

(1791) 1-2 ΠΩΛΕΙΤΑΙ αυτοκίνητο ΟΤΟΜΠΛΑΝΚΙ, σε τιμή ευκαιρίας, λόγω ανάγκης. Πληρωφ. τηλ. 250157 (από 1-4 μ.μ. κ. Γιάννη ταπετοέρη).

(1780) 1-5 ΠΩΛΕΙΤΑΙ αυτοκίνητο ελαφρύς μεταχειρισμένο, μάρκα TOYOTA STATION 1300, εμπορικό. Πληρωφ. τηλ. 242438 — 226796.

(1797) 1-2 ΠΩΛΕΙΤΑΙ επιχείρηση Μπουτίκ, με εξοπλισμένη πελατεία. Πληρωφ. τηλ. 252803.

(1796) 1-6 ΠΩΛΕΙΤΑΙ «Μερεντέντ» 200 εμβιατικό σε αριστη κατάσταση. Τηλ. 281600, ώρες καταστήματος, απόγευμα από 7-10 μ.μ. 282021.

(1792) 1-7 ΜΕΣΙΤΙΚΟ ΓΡΑΦΕΙΟ ΝΙΚΗΤΑΡΑ ΕΒΑΝΟΣ 34 - 1ος όροφος — Τηλ. 286563 —

ΠΩΛΟΥΝΤΑΙ: Οικόπεδο εντός σχεδίου 370 τ.μ., 230 τ.μ. επί Εθνικής Αντιστάσεως. Τιμές λογικές και επί Α. Κνωσού περίπου 250 τ.μ. Οικόπεδο 306 τ.μ. στο Μασταρά.

Οικόπεδο εκτός σχεδίου 700 τ.μ. και 1.000 τ.μ. ανεξάρτητα κομμάτια περιοχή Καλοψύζι. Οικόπεδο εκτός σχεδίου στον Άη-Γιάννη το Χωστό όσα μέτρα θέλετε από 200 τ.μ. και άνω.

Οικόπεδο 1.300 τ.μ. πλησίον Νέα ΚΑΤΕΕ οικοδομήσιμο σε τιμή ευκαιρίας. Οικόπεδο 4.700 τ.μ. κοντά στο Τοιρικό Μείντινι τιμή 10.000.000 δρχ.

Οικόπεδο 480 τ.μ. με σκελετό οικοδομής 120 τ.μ. κοντά στον Στριβακτάκη τιμή μετρητοίς 6.000.000 δρχ.

Διαμερίσματα: 75 τ.μ. στο Μασταρά 65.000 δρχ. το τ.μ., 59 τ.μ. προς 57.000 δρχ. το τ.μ., 54 τ.μ. προς 65.000 δρχ. το τ.μ.

Διαμερίσματα των 70 τ.μ. στη Λ. Ι

ΜΙΚΡΕΣ ΑΓΓΕΛΙΕΣ • ΜΙΚΡΕΣ ΑΓΓΕΛΙΕΣ • ΜΙΚΡΕΣ ΑΓΓΕΛΙΕΣ • ΜΙΚΡΕΣ ΑΓΓΕΛΙΕΣ

ΜΑΘΗΜΑΤΑ

ΚΑΘΗΜΗΡΙΕΣ μαθηματικές παραοίσεις μαθήματα σε μαθητές Γυμνασίου και Λυκείου. Προετοιμασία εντακτική για τους διαγωνισμούς Ιονίου. Τιμές λογικές. Πληροφορίες τηλ. 231142. (M591)

ΦΙΛΟΛΟΓΟΣ καθηγητής φροντιστής, αριστούχος, σας βοηθά στις εξετάσεις σας είτε είσατε μαθητές Α ή Β Λυκείου ή υποψήφιοι στις πανελλοδικές στα Αρχαία Ελληνικά. Έκθεση και Λατινικά στο σπίτι. Πληροφορίες τηλ. 226373, από 1-12 μ. μ. και 289709 (ηρωί).

ΜΑΘΗΜΑΤΑ: Ελληνογαλλικά αποφοίτη Κολλεγίου (LYCEE ROTROU) παραδίδει μαθήματα Γαλλικής και Αγγλικής γλώσσας. Πληροφορίες τηλ. 221957 (10-12) και (5-8 μ.μ.). (M589)

ΚΑΘΗΓΗΤΡΙΑ Μαθηματικών παραδίδει μαθήματα σε μαθητές Γυμνασίου - Λυκείου. Πληροφορίες τηλ. 244331, από 13.00 - 16.30. (M588)

ΜΑΘΗΜΑΤΙΚΟΣ παραδίδει μαθήματα σε μαθητές Γυμνασίου - Λυκείου 1ης και 4ης Δεξιάς. Επιτυχία εγγυημένη, καλές τιμές. Τηλ. 285384. (M587)

ΔΙΑΦΟΡΑ

ΑΠΩΛΕΣΗ παιδική ταυτότητα χρυσή αλυσίδα με πλάκα, από Μπεντεβή μέχρι Αγ. Ειρήνη Κρούσσια, με το χαρακτηριστικό «ΕΛΕΝΑ». Παρακαλείται ο ευρυν όπως τηλεφωνήσει στο 238315 και αμειψθήσεται. (Δ752)

ΑΛΛΑΓΗ ΘΛΕΦΩΝΟΥ Το Ανδρικό Κομμωτήριο «ΒΕΤΑ» Γνωστοποιεί στην πελατεία του ότι το νέο τηλέφωνο είναι: 241398. (Δ753)

ΑΛΛΑΓΗ ΘΛΕΦΩΝΟΥ Το τηλέφωνο του Γραφείου της κ. **ΕΥΑΣ ΙΩΑΝΝΟΥ ΟΙΚΟΝΟΜΟΥ**, Συμβολαιογράφου (οδός Τριφίτου αρθ. 8) άλλαξε από 235-223 σε 242340. (Δ760)

Επαγγελματίας Μουσικός (Κιθάρα - τραγουδί με δικό του ανεξάρτητο πρόγραμμα, ζητεί ανάλογο εργασία σε ξενοδοχεία κ. Μπαρ, Ταβέρνα Μπουσ, πληροφορ. τηλ. 237-644. (1-15)

ΓΝΩΡΙΜΙΕΣ «ΕΠΙΛΕΚΤΙΚΗ»: Αξιόλογα άτομα, αμφοτέρων των φύλων, από Ηράκλειο, υπόλοιπη Κρήτη, Αττική, Θεσσαλία, επαρχία, Α, νησιά, εξωτερικό, επιθυμούν σοβαρή γνωριμία δεσμού ή γάμου. Γράψτε μας (ηλικία, ύψος, μόρφωση, επάγγελμα, διεύθυνση, τηλέφωνο, προτιμήσεις). Θα λάβετε με διακριτικότητα, ενημερωτικό φύλλο, για να επικοινωνήσετε με άτομα που ταυρίζουν μαζί σας. «ΕΠΙΛΕΚΤΙΚΗ»: Τ.Θ. 17530 - 54009 Θεσσαλονίκη. (Δ716) 1-25

ΑΠΩΛΕΣΗ

διαβατήριο ανήκον στον κ. Καραγιαννάκη Γεώργιο. Παρακαλείται ο ευρυν όπως τηλεφωνήσει στο 711340. (1-1)

ΑΠΩΛΕΣΗ τσαντάκι ανδρικό, χρώματος καφέ, που περιείχε λίγα χρήματα, αστυνομική ταυτότητα και διάφορα χαρτιά χρήσιμα για τον ιδιοκτήτη. Παρακαλείται ο ευρυν να τηλεφωνήσει στο 288152 για τα υπόλοιπα και θα αμειψθεί. (Δ761)

ΑΝΑΛΑΜΒΑΝΟΜΕ πλοκοστρώσεις πεζοδρομίων και λουτρών, σοβάρια, κτίσματα τσιβιλών και απονεές τους ελασχοχρωματισμούς. Επίσης διαθέτουμε μεγάλη ποικιλία σε πλακίδια, πορσελάνες, ιταλικά και ελληνικά, σε πολύ καλές τιμές. Τηλέφωνο 230134. (Δ757)

ΧΑΘΗΚΑΝ στην περιοχή Κνωσού (Μακρύς Τοίχος) σκύλος Γάλλο, χρώματος μαύρου με κουνίλλες και σκύλο Πόντιερ με μάρμερ και σέρρες βούλες. Παρακαλείται ο ευρυν να τηλεφωνήσει στο 232924 και θα αμειψθεί με το ποσόν των 30.000 δρχ. (Δ755)

ΕΧΑΘΗ από την Βιομηχανική Περιοχή Ηρακλείου (έναντι ΧΕΝΙΚΕΡ) Ντόμιερμον αρσενικό χρώματος μαύρου με καφέ βούλες, ακούαν στο όνομα «Μπού» με Λουράκι - αλυσιδα από λαίμο. Παρακαλείται ο ευρυν όπως τηλεφωνήσει στα 283285 - 283756 και αμειψθήσεται. (Δ756)

ΕΠΙΣΚΕΥΑΖΟΜΕ ΣΤΟ ΣΠΙΤΙ ΣΑΣ: Τηλεοράσεις, ραδιοφωνητηφόρων, Πικ-απ, STEREO και άλλα. Ταχεία εξυπηρέτηση. Τιμή χαμηλή. Τηλ. 288683. (Δ751)

ΕΝΟΙΚΙΑΖΕΤΑΙ

Ενοικιαζοται παρά Α. Ε. Πετρακοειδών, πρατήριο υγρών καυσίμων στα Χανιά. Πληρ. τηλ. 081 221347, 221348 από 10.00-14.00. (E364)

Ενοικιαζοται 10 μέτρα πλησίον της στάσης ΑΜΝΙΣΣΟΕ: Α) Επιπλωμένο διαμέρισμα 2 δωμάτων και κουζίνας, Β) Επιπλωμένο δωμάτιο 30 τετ. μέτρων και τα δύο με ιδιαίτερο λουτρό, μεγάλο κήπο και ΠΑΡΚΙΝΓΚ για όλη τη θερινή σεζόν ή συγκεκριμένο μήνα. Πληροφορίες 8-3 μ.μ. Τηλ. 223799, 6-11 μ.μ. τηλ. 243759, κ. Μαρινολή. (E340)

Ενοικιαζοται στο κέντρο της πόλεως: Α) Επαγγελματικές στέγες (Ιατρεία, γραφεία ελευθέρων επαγγελματιών κ.λ.π.). Β) Ενοικιαζοται επίσης ολόκληρο όροφο επιφανείας μέχρι και 400 M2. Διεύθυνση: Οδός 1770 και Αποκαρώνου γωνία. Τηλέφωνα 283930 - 283279 - 282880. (E326)

Ενοικιαζοται διαμέρισμα 4 κυρίων δωμάτων με κλιμακωτό στην περιοχή Πόρος, κοντά στην εκκλησία Αγ. Γεωργίου, δρχ. 30.000. Πληροφορίες τηλ. 284035. (E331)

Ενοικιαζοται 5 γραφεία κατάλληλα και για φροντιστήρια κ.λ.π., 1ος όροφος, γωνία Αγ. Τίτου - Μιλάτου, έναντι Δημ. αρχείου. Τηλ. 287431 - 226619. (E359)

Ενοικιαζοται 2 γραφεία στην οδό Βιάων 19-17 (πλ. Κορνάρου), κατάλληλα για οποιαδήποτε επαγγελματική στέγη. Πληροφορίες τηλ. 232411 - 235251. (E320)

Ενοικιαζοται μεγάλο γραφείο με τηλέφωνο στη Λ. Καλοκαιρινού α' όροφος, Πληρ. τηλ. 288-902 πρώι, 226988 απογευμα. (E330)

Ενοικιαζοται στη Λ. Καλοκαιρινού 249 στον α' και β' όροφο, δύο ενιαίοι χώροι των 65 μ2 και ένας των 25 μ2, κατάλληλοι για γραφεία και επαγγελματική στέγη. Τηλ. 289434. (E217)

Ενοικιαζοται κατόστη 320 τ.μ. με 120 τ.μ. πατάρι και 500 μ.μ. με αυλυσιζόμενο σκέλετο χώρο με φως, νερό, τηλέφωνο. Πληρ. τηλ. 250644. (E342)

ΕΝΟΙΚΙΑΖΕΤΑΙ

Ενοικιαζοται επίπλωμα παραθαλάσσια διαμερίσματα, περιοχή Κολυμβητηρίου. Τηλ. 223389 - 284578. (1-1)

Ενοικιαζοται δύο καταστήματα γωνιακά 47 και 67 τ.μ., με υπόγειο και πατάρι, στην οδό Πλακιολόγου, κοντά στο πάρκο Θεοτοκόπουλου. Πληροφορίες στα τηλ. 282438 και 282249 από 9-1 μ.μ. και 6-8 μ.μ. (E363)

Ενοικιαζοται στη Χερσόνησο υπόγειο 200 τ.μ. επί της Λεωφόρου προς Μόλια και μία γκαρσονιέρα επιπλωμένη. Πληροφορίες τηλ. 281471. (E365)

Ενοικιαζοται παρά Α. Ε. Πετρακοειδών, πρατήριο υγρών καυσίμων στα Χανιά. Πληρ. τηλ. 081 221347, 221348 από 10.00-14.00. (E364)

Ενοικιαζοται 20 μέτρα πλησίον της στάσης ΑΜΝΙΣΣΟΕ: Α) Επιπλωμένο διαμέρισμα 2 δωμάτων και κουζίνας, Β) Επιπλωμένο δωμάτιο 30 τετ. μέτρων και τα δύο με ιδιαίτερο λουτρό, μεγάλο κήπο και ΠΑΡΚΙΝΓΚ για όλη τη θερινή σεζόν ή συγκεκριμένο μήνα. Πληροφορίες 8-3 μ.μ. Τηλ. 223799, 6-11 μ.μ. τηλ. 243759, κ. Μαρινολή. (E340)

Ενοικιαζοται στο κέντρο της πόλεως: Α) Επαγγελματικές στέγες (Ιατρεία, γραφεία ελευθέρων επαγγελματιών κ.λ.π.). Β) Ενοικιαζοται επίσης ολόκληρο όροφο επιφανείας μέχρι και 400 M2. Διεύθυνση: Οδός 1770 και Αποκαρώνου γωνία. Τηλέφωνα 283930 - 283279 - 282880. (E326)

Ενοικιαζοται διαμέρισμα 4 κυρίων δωμάτων με κλιμακωτό στην περιοχή Πόρος, κοντά στην εκκλησία Αγ. Γεωργίου, δρχ. 30.000. Πληροφορίες τηλ. 284035. (E331)

Ενοικιαζοται 5 γραφεία κατάλληλα και για φροντιστήρια κ.λ.π., 1ος όροφος, γωνία Αγ. Τίτου - Μιλάτου, έναντι Δημ. αρχείου. Τηλ. 287431 - 226619. (E359)

Ενοικιαζοται 2 γραφεία στην οδό Βιάων 19-17 (πλ. Κορνάρου), κατάλληλα για οποιαδήποτε επαγγελματική στέγη. Πληροφορίες τηλ. 232411 - 235251. (E320)

ΕΝΟΙΚΙΑΖΕΤΑΙ

Ενοικιαζοται επίπλωμα παραθαλάσσια διαμερίσματα, περιοχή Κολυμβητηρίου. Τηλ. 223389 - 284578. (1-1)

Ενοικιαζοται δύο καταστήματα γωνιακά 47 και 67 τ.μ., με υπόγειο και πατάρι, στην οδό Πλακιολόγου, κοντά στο πάρκο Θεοτοκόπουλου. Πληροφορίες στα τηλ. 282438 και 282249 από 9-1 μ.μ. και 6-8 μ.μ. (E363)

Ενοικιαζοται στη Χερσόνησο υπόγειο 200 τ.μ. επί της Λεωφόρου προς Μόλια και μία γκαρσονιέρα επιπλωμένη. Πληροφορίες τηλ. 281471. (E365)

Ενοικιαζοται παρά Α. Ε. Πετρακοειδών, πρατήριο υγρών καυσίμων στα Χανιά. Πληρ. τηλ. 081 221347, 221348 από 10.00-14.00. (E364)

Ενοικιαζοται 10 μέτρα πλησίον της στάσης ΑΜΝΙΣΣΟΕ: Α) Επιπλωμένο διαμέρισμα 2 δωμάτων και κουζίνας, Β) Επιπλωμένο δωμάτιο 30 τετ. μέτρων και τα δύο με ιδιαίτερο λουτρό, μεγάλο κήπο και ΠΑΡΚΙΝΓΚ για όλη τη θερινή σεζόν ή συγκεκριμένο μήνα. Πληροφορίες 8-3 μ.μ. Τηλ. 223799, 6-11 μ.μ. τηλ. 243759, κ. Μαρινολή. (E340)

Ενοικιαζοται στο κέντρο της πόλεως: Α) Επαγγελματικές στέγες (Ιατρεία, γραφεία ελευθέρων επαγγελματιών κ.λ.π.). Β) Ενοικιαζοται επίσης ολόκληρο όροφο επιφανείας μέχρι και 400 M2. Διεύθυνση: Οδός 1770 και Αποκαρώνου γωνία. Τηλέφωνα 283930 - 283279 - 282880. (E326)

Ενοικιαζοται διαμέρισμα 4 κυρίων δωμάτων με κλιμακωτό στην περιοχή Πόρος, κοντά στην εκκλησία Αγ. Γεωργίου, δρχ. 30.000. Πληροφορίες τηλ. 284035. (E331)

Ενοικιαζοται 5 γραφεία κατάλληλα και για φροντιστήρια κ.λ.π., 1ος όροφος, γωνία Αγ. Τίτου - Μιλάτου, έναντι Δημ. αρχείου. Τηλ. 287431 - 226619. (E359)

Ενοικιαζοται 2 γραφεία στην οδό Βιάων 19-17 (πλ. Κορνάρου), κατάλληλα για οποιαδήποτε επαγγελματική στέγη. Πληροφορίες τηλ. 232411 - 235251. (E320)

ΕΝΟΙΚΙΑΖΕΤΑΙ

Ενοικιαζοται επίπλωμα παραθαλάσσια διαμερίσματα, περιοχή Κολυμβητηρίου. Τηλ. 223389 - 284578. (1-1)

Ενοικιαζοται δύο καταστήματα γωνιακά 47 και 67 τ.μ., με υπόγειο και πατάρι, στην οδό Πλακιολόγου, κοντά στο πάρκο Θεοτοκόπουλου. Πληροφορίες στα τηλ. 282438 και 282249 από 9-1 μ.μ. και 6-8 μ.μ. (E363)

Ενοικιαζοται στη Χερσόνησο υπόγειο 200 τ.μ. επί της Λεωφόρου προς Μόλια και μία γκαρσονιέρα επιπλωμένη. Πληροφορίες τηλ. 281471. (E365)

Ενοικιαζοται παρά Α. Ε. Πετρακοειδών, πρατήριο υγρών καυσίμων στα Χανιά. Πληρ. τηλ. 081 221347, 221348 από 10.00-14.00. (E364)

Ενοικιαζοται 10 μέτρα πλησίον της στάσης ΑΜΝΙΣΣΟΕ: Α) Επιπλωμένο διαμέρισμα 2 δωμάτων και κουζίνας, Β) Επιπλωμένο δωμάτιο 30 τετ. μέτρων και τα δύο με ιδιαίτερο λουτρό, μεγάλο κήπο και ΠΑΡΚΙΝΓΚ για όλη τη θερινή σεζόν ή συγκεκριμένο μήνα. Πληροφορίες 8-3 μ.μ. Τηλ. 223799, 6-11 μ.μ. τηλ. 243759, κ. Μαρινολή. (E340)

Ενοικιαζοται στο κέντρο της πόλεως: Α) Επαγγελματικές στέγες (Ιατρεία, γραφεία ελευθέρων επαγγελματιών κ.λ.π.). Β) Ενοικιαζοται επίσης ολόκληρο όροφο επιφανείας μέχρι και 400 M2. Διεύθυνση: Οδός 1770 και Αποκαρώνου γωνία. Τηλέφωνα 283930 - 283279 - 282880. (E326)

Ενοικιαζοται διαμέρισμα 4 κυρίων δωμάτων με κλιμακωτό στην περιοχή Πόρος, κοντά στην εκκλησία Αγ. Γεωργίου, δρχ. 30.000. Πληροφορίες τηλ. 284035. (E331)

Ενοικιαζοται 5 γραφεία κατάλληλα και για φροντιστήρια κ.λ.π., 1ος όροφος, γωνία Αγ. Τίτου - Μιλάτου, έναντι Δημ. αρχείου. Τηλ. 287431 - 226619. (E359)

Ενοικιαζοται 2 γραφεία στην οδό Βιάων 19-17 (πλ. Κορνάρου), κατάλληλα για οποιαδήποτε επαγγελματική στέγη. Πληροφορίες τηλ. 232411 - 235251. (E320)

ΕΝΟΙΚΙΑΖΕΤΑΙ

Ενοικιαζοται επίπλωμα παραθαλάσσια διαμερίσματα, περιοχή Κολυμβητηρίου. Τηλ. 223389 - 284578. (1-1)

Ενοικιαζοται δύο καταστήματα γωνιακά 47 και 67 τ.μ., με υπόγειο και πατάρι, στην οδό Πλακιολόγου, κοντά στο πάρκο Θεοτοκόπουλου. Πληροφορίες στα τηλ. 282438 και 282249 από 9-1 μ.μ. και 6-8 μ.μ. (E363)

Ενοικιαζοται στη Χερσόνησο υπόγειο 200 τ.μ. επί της Λεωφόρου προς Μόλια και μία γκαρσονιέρα επιπλωμένη. Πληροφορίες τηλ. 281471. (E365)

Ενοικιαζοται παρά Α. Ε. Πετρακοειδών, πρατήριο υγρών καυσίμων στα Χανιά. Πληρ. τηλ. 081 221347, 221348 από 10.00-14.00. (E364)

Ενοικιαζοται 10 μέτρα πλησίον της στάσης ΑΜΝΙΣΣΟΕ: Α) Επιπλωμένο διαμέρισμα 2 δωμάτων και κουζίνας, Β) Επιπλωμένο δωμάτιο 30 τετ. μέτρων και τα δύο με ιδιαίτερο λουτρό, μεγάλο κήπο και ΠΑΡΚΙΝΓΚ για όλη τη θερινή σεζόν ή συγκεκριμένο μήνα. Πληροφορίες 8-3 μ.μ. Τηλ. 223799, 6-11 μ.μ. τηλ. 243759, κ. Μαρινολή. (E340)

Ενοικιαζοται στο κέντρο της πόλεως: Α) Επαγγελματικές στέγες (Ιατρεία, γραφεία ελευθέρων επαγγελματιών κ.λ.π.). Β) Ενοικιαζοται επίσης ολόκληρο όροφο επιφανείας μέχρι και 400 M2. Διεύθυνση: Οδός 1770 και Αποκαρώνου γωνία. Τηλέφωνα 283930 - 283279 - 282880. (E326)

Ενοικιαζοται διαμέρισμα 4 κυρίων δωμάτων με κλιμακωτό στην περιοχή Πόρος, κοντά στην εκκλησία Αγ. Γεωργίου, δρχ. 30.000. Πληροφορίες τηλ. 284035. (E331)

Ενοικιαζοται 5 γραφεία κατάλληλα και για φροντιστήρια κ.λ.π., 1ος όροφος, γωνία Αγ. Τίτου - Μιλάτου, έναντι Δημ. αρχείου. Τηλ. 287431 - 226619. (E359)

Ενοικιαζοται 2 γραφεία στην οδό Βιάων 19-17 (πλ. Κορνάρου), κατάλληλα για οποιαδήποτε επαγγελματική στέγη. Πληροφορίες τηλ. 232411 - 235251. (E320)

ΕΝΟΙΚΙΑΖΕΤΑΙ

Ενοικιαζοται επίπλωμα παραθαλάσσια διαμερίσματα, περιοχή Κολυμβητηρίου. Τηλ. 223389 - 284578. (1-1)

Ενοικιαζοται δύο καταστήματα γωνιακά 47 και 67 τ.μ., με υπόγειο και πατάρι, στην οδό Πλακιολόγου, κοντά στο πάρκο Θεοτοκόπουλου. Πληροφορίες στα τηλ. 282438 και 282249 από 9-1 μ.μ. και 6-8 μ.μ. (E363)

Ενοικιαζοται στη Χερσόνησο υπόγειο 200 τ.μ. επί της Λεωφόρου προς Μόλια και μία γκαρσονιέρα επιπλωμένη. Πληροφορίες τηλ. 281471. (E365)

Ενοικιαζοται παρά Α. Ε. Πετρακοειδών, πρατήριο υγρών καυσίμων στα Χανιά. Πληρ. τηλ. 081 221347, 221348 από 10.00-14.00. (E364)

Ενοικιαζοται 10 μέτρα πλησίον της στάσης ΑΜΝΙΣΣΟΕ: Α) Επιπλωμένο διαμέρισμα 2 δωμάτων και κουζίνας, Β) Επιπλωμένο δωμάτιο 30 τετ. μέτρων και τα δύο με ιδιαίτερο λουτρό, μεγάλο κήπο και ΠΑΡΚΙΝΓΚ για όλη τη θερινή σεζόν ή συγκεκριμένο μήνα. Πληροφορίες 8-3 μ.μ. Τηλ. 223799, 6-11 μ.μ. τηλ. 243759, κ. Μαρινολή. (E340)

Ενοικιαζοται στο κέντρο της πόλεως: Α) Επαγγελματικές στέγες (Ιατρεία, γραφεία ελευθέρων επαγγελματιών κ.λ.π.). Β) Ενοικιαζοται επίσης ολόκληρο όροφο επιφανείας μέχρι και 400 M2. Διεύθυνση: Οδός 1770 και Αποκαρώνου γωνία. Τηλέφωνα 283930 - 283279 - 282880. (E326)

Ενοικιαζοται διαμέρισμα 4 κυρίων δωμάτων με κλιμακωτό στην περιοχή Πόρος, κοντά στην εκκλησία Αγ. Γεωργίου, δρχ. 30.000. Πληροφορίες τηλ. 284035. (E331)

Ενοικιαζοται 5 γραφεία κατάλληλα και για φροντιστήρια κ.λ.π., 1ος όροφος, γωνία Αγ. Τίτου - Μιλάτου, έναντι Δημ. αρχείου. Τηλ. 287431 - 226619. (E359)

Ενοικιαζοται 2 γραφεία στην οδό Βιάων 19-17 (πλ. Κορνάρου), κατάλληλα για οποιαδήποτε επαγγελματική στέγη. Πληροφορίες τηλ. 232411 - 235251. (E320)

ΕΝΟΙΚΙΑΖΕΤΑΙ

Ενοικιαζοται επίπλωμα παραθαλάσσια διαμερίσματα, περιοχή Κολυμβητηρίου. Τηλ. 223389 - 284578. (1-1)

Ενοικιαζοται δύο καταστήματα γωνιακά 47 και 67 τ.μ., με υπόγειο και πατάρι, στην οδό Πλακιολόγου, κοντά στο πάρκο Θεοτοκόπουλου. Πληροφορίες στα τηλ. 282438 και 282249 από 9-1 μ.μ. και 6-8 μ.μ. (E363)

Ενοικιαζοται στη Χερσόνησο υπόγειο 200 τ.μ. επί της Λεωφόρου προς Μόλια και μία γκαρσονιέρα επιπλωμένη. Πληροφορίες τηλ. 281471. (E365)

Ενοικιαζοται παρά Α. Ε. Πετρακοειδών, πρατήριο υγρών καυσίμων στα Χανιά. Πληρ. τηλ. 081 221347, 221348 από 10.00-14.00. (E364)

Ενοικιαζοται 10 μέτρα πλησίον της στάσης ΑΜΝΙΣΣΟΕ: Α) Επιπλωμένο διαμέρισμα 2 δωμάτων και κουζίνας, Β) Επιπλωμένο δωμάτιο 30 τετ. μέτρων και τα δύο με ιδιαίτερο λουτρό, μεγάλο κήπο και ΠΑΡΚΙΝΓΚ για όλη τη θερινή σεζόν ή συγκεκριμένο μήνα. Πληροφορίες 8-3 μ.μ. Τηλ. 223799, 6-11 μ.μ. τηλ. 243759, κ. Μαρινολή. (E340)

Ενοικιαζοται στο κέντρο της πόλεως: Α) Επαγγελματικές στέγες (Ιατρεία, γραφεία ελευθέρων επαγγελματιών κ.λ.π.). Β) Ενοικιαζοται επίσης ολόκληρο όροφο επιφανείας μέχρι και 400 M2. Διεύθυνση: Οδός 1770 και Αποκαρώνου γωνία. Τηλέφωνα 283930 - 283279 - 282880. (E326)

Ενοικιαζοται διαμέρισμα 4 κυρίων δωμάτων με κλιμακωτό στην περιοχή Πόρος, κοντά στην εκκλησία Αγ. Γεωργίου, δρχ. 30.000. Πληροφορίες τηλ. 284035. (E331)

Ενοικιαζοται 5 γραφεία κατάλληλα και για φροντιστήρια κ.λ.π., 1ος όροφος, γωνία Αγ. Τίτου - Μιλάτου, έναντι Δημ. αρχείου. Τηλ. 287431 - 226619. (E359)

Ενοικιαζοται 2 γραφεία στην οδό Βιάων 19-17 (πλ. Κορνάρου), κατάλληλα για οποιαδήποτε επαγγελματική στέγη. Πληροφορίες τηλ. 232411 - 235251. (E320)

ΖΗΤΕΙΤΑΙ

Ζητείται κυρία ή δεσποινίδα για να φροντίσει παιδί ηλικίας 2,5 χρόνων, ώρες 8-2 Δευτέρα - Τρίτη - Τετάρτη και 2-8 μ.μ. Τρίτη και Παρασκευή. Πληροφορίες τηλ. 235985. (Z344)

Ζητείται ζευγάρι ΖΗΤΑ να εννοικιάσει διαμέρισμα 2άρι ή 3άρι εντός του Ηρακλείου. Πληροφορίες τηλ. 280444. (Z330)

Ζητούνται σερβιτόροι, μπάρμαν, MIKE S' PUB, Χερσόνησος. Πληροφορίες εντός. (Z331)

Ζητείται τεχνίτης και βοηθός υδραυλικών για μόνιμη απασχόληση. Τηλ. 236630, βραδυνές ώρες. (Z321)

Εισαγωγική Εταιρία Αθηνών ζητά για το υποκατάστημα της στο Ηράκλειο εξωτερικούς πωλητές και πωλήτριες. Άριστος συνδυάσει δουλειάς, αμοιβών και προοπτικών. Πληροφορίες τηλ. 241391, ώρες καταστημάτων. (Z323)

Ζητείται βοηθός στο σουβλατζίδικο στην πλατεία Κορνάρου «Ερωτικό κριτικός». Πληροφορίες εντός. (1-6)

Ζητείται κοπέλλα για την καφετέρια PUB «VENUS», οδός Γερωνιμάκη 71, τηλ. 228705. Πληροφορίες μετά τις 7 μ.μ. (Z276)

Ζητείται δραστήρια γλωσσολογός με πείρα στο TRAVEL με όρεξη για δουλειά για τουριστικό γραφείο. Μόνο προσωπικά. «LION TOURS», πλατ. Δαυδάου 11. (Z299)

Λογιστρία με 12ετή πείρα σε βιβλία Δ' Κατηγορίας ζητεί ανάλογο εργασία. Πληρ. τηλ. 223371. (Z334)

Ζητούνται ΔΥΟ ΣΥΝΕΡΓΑΤΕΣ - Εάν έχετε 24-40 ετών - Αποφοίτους Λυκείου - Έχετε απολυτήριο στρατού (οι άνδρες) - Εργατικά - Και πιστεύεται στον εαυτό σας, τηλεφωνήστε μας στο τηλ. 228107, Τρίτη - Σάββατο. (1-5)

ΖΗΤΕΙΤΑΙ

Ζητείται κοπέλλα για να εργαστεί στην καφετέρια «ΕΛΛΗΝ», οδός Σμυρνης 4. Πληροφορίες μετά τις 4 μ.μ., τηλ. 250620. (Z360)

Ζητούνται από εργολάβο σοβάρηδες τεχνίτες και εργάτες σοβάρων. Πληροφορίες τηλ. 232133 (μετά τις 4 το απογευμ.ο). (Z349)

ΚΥΡΙΑ με προ-πείρα ΖΗΤΑ εργασία σε ξενοδοχείο. Πληροφορίες τηλ. 231971, από 5-8 μ. Μαρία. (1-3)

NECZ ζει ετών μιλώντας την Γερμανική απαιτείται ΖΗΤΑ ανάλογο εργασία. Πληροφορίες τηλ. 231971, από 10-12 π.μ., κ. Μαριολή. (Z345)

Ζητείται οικιακή βοήθος για καθημερινή απασχόληση. Τηλ. 286044 - 280486. (Z348)

Ζητείται λογιστής - λογίστρια παρά Α.Ε. Βιβλία Δ' κατηγορίας. Τηλ. 283472. (Z347)

Ζητείται για αγορά τοις τριητάρις οικόπεδο κατά προτίμηση κοντά στις λεωφόρους Κνωσού και Πανασταςίας. Επίσης ανταλλάσσεται διαμέρισμα τριάρι στην Αθήνα (Πεδίο Άρεως - οδός Λιακατεών) με οικόπεδο στο Ηράκλειο. Τηλ. 220591. (Z350)

Ζητείται υπάλληλος με δίπλωμα οδηγίας αυτοκινήτου και να γνωρίζει την Αγγλική για τουριστικό γραφείο. Τηλ. 226695. (Z357)

Ζητείται υπάλληλος νέος άνδρα στρατιωτικών υποχρεώσεων μέχρι 24 ετών, γνώστης των αντιστακτικών αυτοκινήτων με με τεχνικές γνώσεις. Τηλέφωνο 250.705. (Z356)

Ζητείται υπάλληλος με δίπλωμα οδηγίας και να γνωρίζει την Αγγλική για τουριστικό γραφείο. Τηλ. 226695. (Z358)

ΓΙΑ ΕΠΙΧΕΙΡΗΣΗ καφετέριας ή ταβέρνας 5 χιλ. από το κέντρο του Ηρακλείου ζητούμε συνεργάτη για την αποπεράτωση και λειτουργία της. Πληροφορίες τηλ. 288548 Ηρακλείου ή 013617588 (Z355)

Ζητείται οικιακή βοήθος, για απογευματινή απασχόληση 5-10 μ.μ. Πληροφορίες 8-10 π.μ. τηλ. 242153. (1-3)

Ζητείται τεχνίτης οιδροκατασκευαστής για μόνιμη απασχόληση. Πληροφορίες τηλ. 233268 από 8-9 π.μ. (Z353)

Ζητείται κυρία ή δεσποινίδα για να βοηθά στην φροντίδα ηλικιωμένων ασθενών στο Ζαρό. Πραχέται τροφή, ύπνος και ικανοποιητικό μισθό. Τηλ. 0894 - 31307, κ. Αγγελική. (Z351)

6.000 ΔΡΑΧΜΕΣ και άνω ημερησίως αξιοποιώντας τις γνώσεις και τον ελεύθερο χρόνο σας προσφέροντες κάτι που θα κάνει όλα στο σπίτι. Μόνο σοβαρές και δυναμικές κυρίες. Πληροφορίες 10-12, τηλ. 243825 - 242410. (Z359)

ΚΑΘΗΜΗΡΙΕΣ ΑΓΓΛΙΚΗΣ ζητούνται από τα Φροντιστήρια Ξένων Γλωσσών ΓΑΛΗΝΑΚΗ. Τηλ. 252640 - 285582. (Z352)

Ζητείται υφάντρια με πείρα. Πληροφορίες τηλ. 286872 (πρωινές ώρες). (Z322)

Ζητούνται: από Βιοτεχνία Ετοιμών Ενδυμάτων πεπαιραμένες γαζόντες και μικρές ανειδίκευτες μέχρι 17 ετών. Πληροφορίες τηλ. 242939, 251802. (1-6)

Ζητείται υπάλληλος ηλικίας άνω των 23 ετών με γνώσεις Αγγλικής - Γερμανικής γλώσσας - δίπλωμα αυτοκινήτου εκδοθέν το λιγότερο πριν ένα έτος. Τηλ. 224793. (Z324)

Ζητείται υπάλληλος (βοήθος λογιστού) για Τουριστικό Γραφείο με γνώσεις Αγγλικής γλώσσας. Τηλ. 225932 - 221991, ώρες 11-13 και 16-19. (Z326)

Ζητείται κυρία για να προσέχει ένα μικρό παιδί και την φροντίδα του σπιτιού. Περιοχή Μασσαμά, τηλ. 242181 ή 238882. (Z288)

Ζητείται κυρία για να προσέχει μικρό παιδί πρώιγές ώρες. Συστάσεις απαραίτητες. Περιοχή Μασσαμά. Τηλ. 252087 - 243560. (Z279)

Ζητείται δεσποινίδα ή οσία να γνωρίζει καλή γραφομηχανή με τυχόν προ-πείραση για το Συμβολαιογραφικό Γραφείο Ιωάννη Βαρβεράκη, τηλ. 220075, ώρες γραφείου. (Z262)

Ζητούνται οδηγό που να έχουν δουλέψει και πωλήτες σε εταιρεία διανομών. (1-10)

Ζητείται, επίσης, υπάλληλος άνδρας ή γυναίκα για πρωινή ή απογευματινή απασχόληση, με πείρα στα λογιστικά. Μπορεί να είναι και συνταξιούχος. Τηλέφωνο 224526. (Z325)

Ζητείται προσ αγορά τηλέφωνο κατά το πλείστον για την περιοχή Θέρσιου. Πληροφορίες τηλ. 231636. (Z339)

ΖΗΤΕΙΤΑΙ

Ζητείται κοπέλλα για να εργαστεί στην καφετέρια «ΕΛΛΗΝ», οδός Σμυρνης 4. Πληροφορίες μετά τις 4 μ.μ., τηλ. 250620. (Z360)

Ζητούνται από εργολάβο σοβάρηδες τεχνίτες και εργάτες σοβάρων. Πληροφορίες τηλ. 232133 (μετά τις 4 το απογευμ.ο). (Z349)

ΚΥΡΙΑ με προ-πείρα ΖΗΤΑ εργασία σε ξενοδοχείο. Πληροφορίες τηλ. 231971, από 5-8 μ. Μαρία. (1-3)

NECZ ζει ετών μιλώντας την Γερμανική απαιτείται ΖΗΤΑ ανάλογο εργασία. Πληροφορίες τηλ. 231971, από 10-12 π.μ., κ. Μαριολή. (Z345)

Ζητείται οικιακή βοήθος για καθημερινή απασχόληση. Τηλ. 286044 - 280486. (Z348)

Ζητείται λογιστής - λογίστρια παρά Α.Ε. Βιβλία Δ' κατηγορίας. Τηλ. 283472. (Z347)

Ζητείται για αγορά τοις τριητάρις οικόπεδο κατά προτίμηση κοντά στις λεωφόρους Κνωσού και Πανασταςίας. Επίσης ανταλλάσσεται διαμέρισμα τριάρι στην Αθήνα (Πεδίο Άρεως - οδός Λιακατεών) με οικόπεδο στο Ηράκλειο. Τηλ. 220591. (Z350)

Ζητείται υπάλληλος με δίπλωμα οδηγίας αυτοκινήτου και να γνωρίζει την Αγγλική για τουριστικό γραφείο. Τηλ. 226695. (Z357)

Ζητείται υπάλληλος νέος άνδρα στρατιωτικών υποχρεώσεων μέχρι 24 ετών, γνώστης των αντιστακτικών αυτοκινήτων με με τεχνικές γνώσεις. Τηλέφωνο 250.705. (Z356)

Ζητείται υπάλληλος με δίπλωμα οδηγίας και να γνωρίζει την Αγγλική για τουριστικό γραφείο. Τηλ. 22669

ΜΙΝΩΙΚΕΣ ΓΡΑΜΜΕΣ Α.Ν.Ε.
ΗΡΑΚΛΕΙΟ - ΚΡΗΤΗΣ

ΙΣΟΛΟΓΙΣΜΟΣ 31/12/1985 13η ΧΡΗΣΗ

ΕΝΕΡΓΗΤΙΚΟ	1985	1984
I. ΠΑΓΙΟ		
1. Πλωτά Μείσα		
Ε/Γ - Ο/Γ ΑΡΙΑΔΗΝΗ	420.678.330	420.678.329,50
Μείων Αποσβέσεις	300.308.108	228.308.107,50
	120.370.222	192.370.222
Ε/Γ - Ο/Γ ΚΝΩΣΟΣ	275.789.617	275.789.617
Μείων Αποσβέσεις	213.000.000	150.000.000
	62.789.617	125.789.617
Ε/Γ - Ο/Γ ΕΛ ΓΚΡΕΚΟ	919.263.576	911.657.087,20
Μείων Αποσβέσεις	314.000.000	214.000.000,20
	605.263.576	697.657.087
Ε/Γ - Ο/Γ ΦΑΙΣΤΟΣ	793.640.661	793.640.661
Μείων Αποσβέσεις	55.000.000	—
	738.640.661	603.771.524
Ο/Γ ΑΓΙΑ ΓΑΛΗΝΗ	—	133.000.000
	—	—
2. Εξοπλισμός Πλοίων	43.333.016	33.186.799
Μείων Αποσβέσεις	27.878.370	15.654.646
	15.454.646	8.617.357
3. Έπιπλα και Σκεύη Γραφείων	8.850.074	6.992.216
Μείων Αποσβέσεις	4.925.172	3.924.902
	3.924.902	2.918.243
4. Κτίρια και Εγκαταστάσεις	35.538.080	35.338.080
Μείων Αποσβέσεις	9.843.282	8.011.378
	25.694.798	27.326.702
5. Μεταφορικά Μέσα	1.067.192	1.067.192
Μείων Αποσβέσεις	932.854	134.338
	134.338	347.776
ΣΥΝΟΛΟ ΠΑΓΙΟΥ ΕΝΕΡΓΗΤΙΚΟΥ	1.705.472.760	1.658.798.528
II. ΣΥΜΜΕΤΟΧΕΣ ΣΕ ΕΠΙΧΕΙΡΗΣΕΙΣ		
Συμμετοχή στη Συμπλοκοκτορία Ο/Γ ΖΑΚΡΟΣ	145.406.528	152.729.622
Μείων ζημία περιόδου 27/8/77 31/12/85	144.867.400	539.128
	539.128	112.541.565,50
	—	40.188.056,50
ΣΥΝΟΛΟ ΣΥΜΜΕΤΟΧΩΝ	539.128	40.188.056,50
III. ΚΥΚΛΟΦΟΡΟΥΝ		
1. Αποθέματα	113.410.597	89.622.409
2. Πράκτορικό - Εκδ/ρία	98.295.808	108.634.652
3. Προσβινοί Λ/σμοί Ενεργητικού	54.170.547	77.376.424
4. Πιστώσεις Εξωτερικού	9.777.912	—
5. Γραμμάτια για εισπραξη	72.254	3.065.281
6. Γραμμάτια που ελήφθησαν	4.925.172	5.475.089
7. Επιταγές για εισπραξη	31.703.123	20.213.629
8. Χρεώγραφα	82.000.000	2.000.000
9. Προμηθευτές Γεωλόγοι ΑΓΙΑ ΓΑΛΗΝΗ	5.739.228	7.901.126
10. Επίσημες απαιτήσεις	960.119	687.579
11. Περιθώρια εισαγωγής	139.400	—
ΣΥΝΟΛΟ ΚΥΚΛΟΦΟΡΟΥΝΤΟΣ ΕΝΕΡΓΗΤΙΚΟΥ	401.744.077	312.160.908
IV. ΔΙΑΘΕΣΙΜΟ		
1. Ταμείο	364.597	1.777.186
2. Καταθέσεις σε Τράπεζες	87.335.858	13.376.804,55
ΣΥΝΟΛΟ ΔΙΑΘΕΣΙΜΟΥ ΕΝΕΡΓΗΤΙΚΟΥ	87.700.455	15.153.990,55
ΣΥΝΟΛΟ ΕΝΕΡΓΗΤΙΚΟΥ	2.195.456.420	2.026.301.483,05
ΛΟΓ/ΣΜΟΙ ΤΑΞΕΩΣ ΕΝΕΡΓΗΤΙΚΟΥ	13.766.000	12.366.000
ΓΕΝΙΚΟ ΣΥΝΟΛΟ ΕΝΕΡΓΗΤΙΚΟΥ	2.209.222.420	2.038.667.483,05

ΠΑΘΗΤΙΚΟ	1985	1984
I. ΚΕΦΑΛΑΙΟ ΚΑΙ ΑΠΟΘΕΜΑΤΙΚΑ		
1. Μετοχικό Κεφάλαιο μετοχές 757.500 X 1.000	757.500.000	757.500.000
2. Τακτικό αποθεματικό	73.225.389	57.331.055
3. Έκτακτο αποθεματικό	65.489.277	25.489.276,90
4. Ειδικό αποθεματικό Ν.Ε. 550/7.11.80	18.000.000	18.000.000
5. Κέρδη στη νέα χρήση	10.992.849	14.537.988,15
ΣΥΝΟΛΟ ΚΕΦΑΛΑΙΩΝ ΜΑΣ	925.207.515	872.858.320,05
II. ΜΑΚΡΟΠΡΟΘΕΣΜΕΣ ΥΠΟΧΡΕΩΣΕΙΣ		
1. Ευνοήσιμο δάνειο Τράπεζας Κρήτης	8.750.000	17.500.000
2. Ευνοήσιμο δάνειο Εμπορικής αγοράς ΦΑΙΣΤΟΣ	355.338.259	395.859.332
3. Ευνοήσιμο δάνειο Εμπορικής Α' Μετασκευής ΦΑΙΣΤΟΣ	36.944.692	41.157.272
4. Ευνοήσιμο δάνειο Εμπορικής Β' Μετασκευής ΦΑΙΣΤΟΣ	45.536.483	—
5. Ευνοήσιμο δάνειο Εμπορικής Γ' Μετασκευής ΦΑΙΣΤΟΣ	35.038.689	—
6. Ευνοήσιμο δάνειο Εμπορικής αγοράς ΕΛ ΓΚΡΕΚΟ	—	79.339.202
7. Ευνοήσιμο δάνειο Εμπορικής Μετασκευής ΕΛ ΓΚΡΕΚΟ	—	53.598.679
8. Ευνοήσιμο δάνειο ΕΤΕ Ναυτιλιακό	—	8.333.333
ΣΥΝΟΛΟ ΜΑΚΡΟΠΡΟΘΕΣΜΩΝ ΥΠΟΧΡΕΩΣΕΩΝ	481.608.123	595.783.818
III. ΒΡΑΧΥΠΡΟΘΕΣΜΕΣ ΥΠΟΧΡΕΩΣΕΙΣ		
1. Υποχρεώσεις Ευνοήσιμων δανείων που λήγουν το έτος 1986	217.986.460	199.553.152
2. Προμηθευτές	110.625.956	73.594.952
3. Κρατήσεις για λογ/σμοί τρίτων	88.640.518	56.530.072
4. Προσβινοί Λ/σμοί Παθητικού	75.325.984	35.827.399
5. Ανοικτή Πίστωση Εμπορικής Ναυτιλιακού	17.565.894	—
6. Μέρηματα πληρωτέα	13.370.970	—
α. Προηγούμενων χρήσεων	265.125.000	—
β. Χρήσεως 1985	—	—
ΣΥΝΟΛΟ ΒΡΑΧΥΠΡΟΘΕΣΜΩΝ ΥΠΟΧΡΕΩΣΕΩΝ	788.640.782	557.659.345
ΣΥΝΟΛΟ ΠΑΘΗΤΙΚΟΥ	2.195.456.420	2.026.301.483,05
Λ/ΣΜΟΙ ΤΑΞΕΩΣ ΠΑΘΗΤΙΚΟΥ	13.766.000	12.366.000
ΓΕΝΙΚΟ ΣΥΝΟΛΟ ΠΑΘΗΤΙΚΟΥ	2.209.222.420	2.038.667.483,05

ΑΝΑΛΥΣΗ ΛΟΓΑΡΙΑΣΜΟΥ ΑΠΟΤΕΛΕΣΜΑΤΑ ΧΡΗΣΕΩΣ

ΧΡΕΩΣΗ	1985	1984
1. Έξοδα Εκμ/σεως Πλοίων	1.833.421.572	1.426.882.210
2. Γενικά Έξοδα Διαχ/σης	21.463.072	15.249.719
3. Μισθοί & εργοδοτικές εισφορές υπαλλήλων Ξηράς	58.420.419	47.792.268
4. Έξοδα Διαθέσεως Ειστηρίων		
α. Προμήθειες υποπρακτ. δρχ.	224.657.461	196.855.714
β. Λοιπά έξοδα Διαθ/ εισπ. δρχ.	33.745.402	258.402.863
5. Χρηματοοικονομικά έξοδα	150.066.846	93.773.682
6. Αποσβέσεις	297.403.257	207.699.735
7. Ζημία από τη συμμετοχή μας στη Συμπλοκοκτορία Ο/Γ ΖΑΚΡΟΣ	32.325.834	30.785.860
8. Κέρδη χρήσεως	317.886.679	230.609.353
	2.969.390.542	2.249.608.535

ΠΙΣΤΩΣΗ	1985	1984
1. Έσοδα Πλοίων	2.888.119.922	2.196.290.091
2. Χρηματοοικονομικά έσοδα	17.127.214	13.860.374
3. Συν/κές διαφορές	62.100.457	33.236.215
4. Κέρδη από πώληση F/B ΜΙΝΩΣ	—	681.934
5. Διαφορά έσοδα	2.042.949	5.539.921
	2.969.390.542	2.249.608.535

ΔΙΑΘΕΣΗ ΚΕΡΔΩΝ ΧΡΗΣΕΩΣ 1985

Κέρδη χρήσεως 1985	317.886.679
Υπόλοιπο κερδών προηγ. χρήσεως	14.537.988
	332.424.667
Μέρισμα Χρήσεως 350 X 757.500	265.125.000
Τακτικό αποθεματικό	15.894.334
Έκτακτο αποθεματικό	40.000.000
Φόρος υπεραξίας ακινήτων Ν. 1249/82	172.484
Αμοιβή Προέδρου Δ.Σ.	240.000
Υπόλοιπο κερδών στη νέα χρήση	10.992.849
	332.424.667

Ηράκλειο 31/12/85
Ο ΓΕΝΙΚΟΣ ΔΙΕΥΘΥΝΤΗΣ
ΜΙΧΑΗΛΣ ΚΑΛΕΝΤΗΣ

Ο ΠΡΟΙΣΤΑΜΕΝΟΣ ΛΟΓ/ΡΙΟΥ
ΠΑΝΑΓΙΩΤΗΣ ΚΑΣΑΠΑΚΗΣ

Ο ΠΡΟΕΔΡΟΣ ΤΟΥ Δ.Σ.
ΚΩΣΤΑΣ ΚΛΗΡΟΝΟΜΟΣ

ΣΗΜΕΙΩΣΗ:
α) Στα πλοία μας ΑΡΙΑΔΗΝΗ - ΚΝΩΣΟΣ - ΕΛ ΓΚΡΕΚΟ - ΦΑΙΣΤΟΣ έχουν γραφεί προτιμώμενες υποθήκες συνολικού ποσού δρχ. 2.913.000.000 σε ασφάλεια τραπεζικών δανείων υπολοίπου της 31/12/85 δρχ. 699.594.583
β) Η πληρωμή του μερισματος 350 δρχ. κατά μετοχή θα αρχίσει σε χρόνο που θα ορίσει η Γ.Σ. των μετόχων με την προσκόμιση των τίτλων και την παράδοση της Ν 10 μερισματοποδείξεως.

ΠΩΛΟΥΝΤΑΙ ΔΙΑΜΕΡΙΣΜΑΤΑ
Είς ανεγειρόμενες πολυκατοικίας ΑΡΙΣΤΗΣ ΚΑΤΑΣΚΕΥΗΣ
Η τοποθεσία των πολυκατοικιών, η άνεση χώρων των διαμερισμάτων, η προσεγμένη εργασία και η τιμή των ΣΑΣ ΕΝΔΙΑΦΕΡΟΥΝ.
ΠΛΗΡΟΦΟΡΙΑΙ:
ΕΥΑΓΓΕΛΟΣ ΦΩΤΕΙΝΑΚΗΣ
Πολιτικός Μηχανικός — Διπλωμ. Ε.Μ.Π.
Λεωφόρος Δικαιοσύνης 51 — Τηλ. 227545

Πολυεθνική Εταιρεία με 45 Κατ) τα Οικιακών Συσκευών σε όλη την Ελλάδα
ΖΗΤΕΙ
υπεύθυνο για το Κατάστημα της στο Ηράκλειο. Οι υποψήφιοι θα πρέπει να έχουν τουλάχιστον 5 χρόνια προϋπηρεσία στην πώληση σε Κατάστημα Ηλεκτρικών και οικιακών συσκευών. Η Εταιρεία προσφέρει υψηλές αποδοχές (Μισθός συν προμήθεια). Οι ενδιαφερόμενοι παρακαλούνται να τη λεφωνήσουν εις κ. Λεωνίδα Καρτσιώτη, τηλ. 283409, Ηράκλειο.

ΠΩΛΟΥΝΤΑΙ ΔΙΑΜΕΡΙΣΜΑΤΑ — ΓΡΑΦΕΙΑ
ΕΙΣ ΗΡΑΚΛΕΙΟΝ ΚΑΙ ΧΕΡΣΟΝΗΣΟΝ (Ετοιμοπαράδοτα και υπό κατασκευήν) ΟΙΚΟΔΟΜΙΚΕΣ ΕΠΙΧΕΙΡΗΣΕΙΣ
ΑΦΟΙ ΜΑΜΟΥΛΑΚΗ — Ν. ΒΑΡΔΑΚΗΣ Ο.Ε.Ε.
Πληροφορίες: Κ. ΜΑΜΟΥΛΑΚΗΣ Πολιτ. Μηχ)κός
Τηλ. 223977 — 223839
(Πλατ. Κορυφής — 1886 γυνία)

ΠΩΛΟΥΝΤΑΙ ΔΙΑΜΕΡΙΣΜΑΤΑ ΓΡΑΦΕΙΑ — ΚΑΤΑΣΤΗΜΑΤΑ
Σε ανεγειρόμενες πολυκατοικίες, με σύγχρονες τεχνικές προδιαγραφές, πολυτελούς κατασκευής με μεγάλα μπάλκονια, πάρκιγκ, αποθήκη.
ΧΑΡΙΤΟΣ ΘΕΟΣ ΠΑΠΑΔΑΚΗΣ
Πολιτικός Μηχανικός
25ης Αυγούστου 76 - 78 — 226692 — 226693

ΠΩΛΟΥΝΤΑΙ ΔΙΑΜΕΡΙΣΜΑΤΑ
Σε ανεγειρόμενη πολυκατοικία σε προνομιούχα θέση — Στο πανταχόθεν ελεύθερο σύστημα — Άνετα - Αριστ)ς κατασκευής. Με μεγάλο ακάλυπτο χώρο. Με «PILLOTIS» — «PARKING» — Με μεγάλους εξώστες.
«Π. ΔΟΓΙΑΚΗΣ - Μ. ΖΩΓΡΑΦΑΚΗΣ - Γ. ΦΑΝΤΑΟΥΤΣΑΚΗΣ Ο.Ε.»
Πλατεία Ελευθερίας 12 — Μέγαρο «ΝΤΟΡΕ»
Πληροφορίες: Π. ΔΟΓΙΑΚΗΣ - Μ. ΖΩΓΡΑΦΑΚΗΣ
Τηλ.: 227154 — 221847

Α. ΛΥΔΑΚΗΣ — Γ. ΣΥΝΑΤΣΑΚΗΣ
ΔΙΠΛΩΜ. ΜΗΧΑΝΙΚΟΙ Ε.Μ.Π.
ΠΩΛΟΥΝΤΑΙ ΔΙΑΜΕΡΙΣΜΑΤΑ ΠΟΙΟΤΗΤΟΣ
— Άνετες χώρων
— Ξην)ρισμό κατασκευής.
— Σύγχρονες ηχοδιαγραφές μόνωσης.
— Αποθήκη — γκαράζ.
— Εξώστες πλάτους άνω του 1,80 μ.
Πληροφ.: Πλατεία Ελευθερίας και Αβέρωφ γυνία.
Τηλ.: 289296 — 235118

Π Ρ Ο Σ Κ Λ Η Σ Η
Τακτική Γενική Συνέλευση Μετόχων της 15/5/1986
Χρήσης 1985 από κάθε μετόχο και αποζημίωση.
8.— Έξοδος τριών (3) μελών του Διοικητικού Συμβουλίου και εκλογή τριών (3) νέων τακτικών και δύο (2) αναπληρωματικών σύμφωνα με το άρθρο 21 του Καταστατικού.
7.— Εκλογή δύο (2) τακτικών ελεγκτών και δύο (2) αναπληρωματικών για τη χρήση 1986 και καθορισμός της αμοιβής τους.
8.— Ανακοινώσεις.
Οι μέτοχοι που επιθυμούν να λάθουν ή να αντιπροσωπευθούν στη Γενική Συνέλευση πρέπει, σύμφωνα με το Καταστατικό, να καταθέσουν τους τίτλους των μετόχων τους πέντε (5) τουλάχιστον μέρες πριν από την Γενική Συνέλευση στα Γραφεία της Εταιρείας ή στο Τμήμα Παρακαταθήκων και Δανείων ή σε οποιαδήποτε Τραπεζική Εταιρεία στην Ελλάδα.
Οι αποδείξεις της κατάθεσης των τίτλων και τα πληρεξούσια έγγραφα των αντιπροσώπων πρέπει να κατατεθούν στα Γραφεία της Εταιρείας το αργότερο μέχρι και της 9 Ιούνη 1986, για να δοθεί στους μετόχους ή αντιπροσώπους τους αντιστοιχη απόδειξη που θα χρησιμοποιήσει και σαν εισιτήριο για την Συνέλευση.
Ηράκλειο 24/4/1986
Ο Πρόεδρος του Δ.Σ.
Κώστας Κληρονόμος

Μ. ΖΩΓΡΑΦΑΚΗΣ - Γ. ΤΡΟΥΛΙΝΟΣ
Γ. ΦΑΝΤΑΟΥΤΣΑΚΗΣ
ΠΩΛΟΥΝΤΑΙ ΔΙΑΜΕΡΙΣΜΑΤΑ
ΜΕ ΣΥΓΧΡΟΝΕΣ ΠΡΟΔΙΑΓΡΑΦΕΣ
ΠΟΛΥΤΕΛΟΥΣ ΚΑΤΑΣΚΕΥΗΣ
στην οδό Κουδουλιάκη
Πλατεία Ελευθερίας 12, Μέγαρο «ΝΤΟΡΕ»
Πληροφορίες: Μ. ΖΩΓΡΑΦΑΚΗΣ τηλ. 221847

ΖΗΤΟΥΝΤΑΙ ΟΙΚΟΠΕΔΑ
ΓΙΑ ΑΝΤΙΠΑΡΟΧΗ
ΣΤΟ ΗΡΑΚΛΕΙΟ ΚΑΙ ΧΕΡΣΟΝΗΣΟ
Πληροφ.: Μ. ΖΩΓΡΑΦΑΚΗΣ τηλ. 221847

ΠΩΛΟΥΝΤΑΙ ΔΙΑΜΕΡΙΣΜΑΤΑ — ΓΡΑΦΕΙΑ
ΠΟΛΥΤΕΛΟΥΣ ΚΑΤΑΣΚΕΥΗΣ
Σε ανεγειρόμενες πολυκατοικίες. Θέσεις πολυκατοικιών προνομιούχες Με υπερασύγχρονα υλικά δομησης Ηχομονωτικά, Θερμομονωτικά, Αντισταθμιστικά Εξώστες 1,80 μ.
Πληροφορίες
Τηλ. 238139 και 283150 γραφ., 225687 οικ.
κ. ΝΕΛΛΗ ΣΑΜΙΩΤΑΚΗ

ΑΠΟ ΑΝΩΝΥΜΟ ΕΤΑΙΡΕΙΑ
ΖΗΤΕΙΤΑΙ
ΠΡΟΣ ΕΝΟΙΚΙΑΣΗ
ΑΠΟΘΗΚΕΥΤΙΚΟΣ ΧΩΡΟΣ 1.000 — 1.500 τ.μ.
ΕΝΤΟΣ ή ΕΚΤΟΣ ΠΟΛΕΩΣ ΗΡΑΚΛΕΙΟΥ.
Τηλ.: 251193 7,30' — 2,30' μ.μ.

ΠΩΛΟΥΝΤΑΙ
Σε τιμή ευκαιρίας Αυτοκίνητα μεταχειρισμένα εισαγόμενα σε άριστη κατάσταση:
ASGNONES — SIROCCO — PEZZO 305 — PENW 50π.
Πληροφορίες: MOTOR CAR
Λ. 62 Μαρτύρων 134 — Τηλ.: 284584

ΠΩΛΟΥΝΤΑΙ ΔΙΑΜΕΡΙΣΜΑΤΑ
Άνετα - Αριστ)ς κατασκευής - Στο πανταχόθεν ελεύθερο σύστημα - Με μεγάλους εξώστες
ΟΙΚΟΔΟΜΙΚΕΣ ΕΠΙΧΕΙΡΗΣΕΙΣ
ΠΑΥΛΟΣ ΤΡΙΧΑΚΗΣ
Πολιτικός Μηχανικός
Πληροφ.: Μ. Οδηγητ)ρίας 14
Τηλ. 282160 — 221622
ΖΗΤΕΙΤΑΙ ΟΙΚΟΠΕΔΟ ΓΙΑ ΑΝΤΙΠΑΡΟΧΗ

ΖΗΤΟΥΝΤΑΙ ΟΙΚΟΠΕΔΑ
ΓΙΑ ΑΝΤΙΠΑΡΟΧΗ
ΟΙΚΟΔΟΜΙΚΕΣ ΕΠΙΧΕΙΡΗΣΕΙΣ
Π. ΤΡΙΧΑΚΗΣ
Πολ. Μηχανικός
Μ. Οδηγητ)ρίας 14
Τηλ. 282160 — 221622

ΟΙΚΟΔΟΜΙΚΕΣ ΕΠΙΧΕΙΡΗΣΕΙΣ
Δ. ΣΟΦΟΥΛΑΚΗΣ ΚΑΙ ΣΙΑ Ο.Ε.
ΖΗΤΕΙΤΑΙ
για αντιπαροχή ή αγορά Οικόπεδο.
Πληροφ. τηλ. 221-903.

ΖΗΤΑ
Φορτηγό Δ.Χ. δια μεταφορά των προϊόντων της εις όλην την Κρήτην. Απαραίτητως το αυτοκίνητον θα πρέπει να είναι παλετοφόρον. Πληροφορία καθημερινώς πλην Σαββάτου εις τα τηλέφωνα: 252030 — 252031.

ΠΩΛΕΙΤΑΙ ΣΠΙΤΙ ΒΙΛΛΑ
Στη μέση ενός κήπου 1.000 μ2, βρίσκεται αυτό το σπίτι όνειρο, 250 μ2, 4 μεγάλο υπνοδωμάτια, 2 μπάνια, και κουζίνα μοντέρνα, 2 σαλόνια, τζάκι, εσωτερική θέρμανση, πολύ μεγάλη βεράντα, κερμοσκέπες με τέλει Γαλλική μονωση. Η θέα του σπιτιού είναι φανταστική. Ρεμπά, νερό, τηλέφωνο. Πάρκινγκ για δύο αμάξια. Επίσκεψη μόνο με ραντεβού.
Πληροφορίες: Φιλοσοφικαλάκη, τηλ. 286471, 243538.

