



ΠΑΤΡΙΣ



ΚΑΘΗΜΕΡΙΝΗ ΠΡΩΙΝΗ ΕΦΗΜΕΡΙΣ

ΠΑΡΑΣΚΕΥΗ 21 ΝΟΕΜΒΡΙΟΥ 86

ΓΡΑΦΕΙΑ: Θεσσαλονίκης 2 Τ.Θ. 1160
ΤΥΠΟΓΡΑΦΕΙΑ: Λάμα 7, Μασταμάς

Διευθύνσεως 258-082
Συντάξεως 258-079
Διαχειρίσεως 282-625
Τυπογραφείου 258-079

ΘΗΛ

ΗΡΑΚΛΕΙΟΝ - ΚΡΗΤΗΣ

Στο ρουφ-γκάρντεν του «Ντορέ» Η ΧΘΕΣΙΝΗ ΣΥΝΑΝΤΗΣΗ ΓΝΩΡΙΜΙΑΣ ΤΗΣ ΔΙΝΗΣΗΣ ΤΗΣ ΦΟΡΤ ΜΕ ΔΗΜΟΣΙΟΓΡΑΦΟΥΣ

Πλήρης η επάρκεια των ανταλλακτικών

Ταύμα γνωριμίας στο ρουφ-γκάρντεν «Ντορέ» παρέθεσε χθες το μεσημέρι στους δημοσιογράφους η Διεύθυνση Κρήτης της FORD.

Παρέστησαν ο Γενικός Διευθυντής κ. Γιάννης Μαθές ο Οικονομικός Διευθυντής κ. Δημήτρης Παυλάκης και ο υπεύθυνος δημοσιων σχέσεων κ. Κώστας Παπαγεωργίου.

Όπως είπε ο κ. Μαθές, όταν τώντας σε ερωτήσεις δημοσιογράφων στη διάρκεια του γεύματος, στόχος της νέας Διεύθυνσης είναι η κατακτάση της αγοράς της Κρήτης, μια προσπάθεια που βασίζεται τόσο στην ποιότητα των αυτοκινήτων ο-

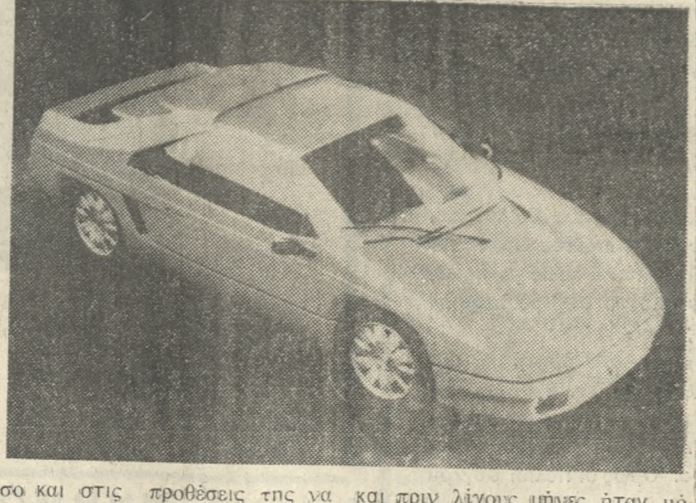

σο και στις προθέσεις της να προσφέρει όσο το δυνατό καλύτερη εξυπηρέτηση στους πελάτες.

Έτσι καθέναν που συνάλλα στεί με την εταιρεία μας να μείνει ευχαριστημένος και να στείλει και κάποιον φίλο του στη συνέχεια, είπε χαρακτηριστικά ο Γ. Διευθυντής Κρήτης της F. Διεύθυνσης.

ΤΟ Δ.Σ. ΤΗΣ ΟΜΟΣΠΟΝΔΙΑΣ ΤΩΝ ΕΜΠΟΡΙΚΩΝ ΣΥΛΛΟΓΩΝ

Το πρώτο Διοικητικό Συμβούλιο της Ομοσπονδίας Εμπορικών Συλλόγων Κρήτης (Ο.Ε.Σ.Κ.) συγκροτήθηκε σε σώμα ως εξής:

Πρόεδρος ο κ. Νικ. Φωτάκης, 6' αντιπρόεδρος ο κ. Μιχ. Ψιτάκης, 6' αντιπρόεδρος ο κ. Χαρ. Βιτσιάνης, γενικός γραμματέας Γ. Τούμπας και ταμίας Παντ. Γαγάνης.

ΤΟ ΚΑΠΗ ΘΕΡΙΣΟΥ ΘΑ ΤΙΜΗΣΕΙ ΤΗΝ ΑΝΤΙΣΤΑΣΗ

Εκδήλωση με την ευκαιρία της επέτειου της Εθνικής Αντίστασης διοργανώνει το ΚΑΠΗ Θερσίου την Τρίτη στις 10 το πρωί. Στα πλαίσια της εκδήλωσης θα γίνει ομιλία από τον κ. Νικόδημο Κριτωτάκη.

ΛΑΘΙΝΕΣ ΑΦΟΡΜΕΣ

Οι πλάκες του Μωϋσή

Τι γίνεται λοιπόν με τις βάσεις; Θα μείνουν; Θα φύγουν; Κανείς δεν το ξέρει. Κι όμως φαίνεται, μόνο οι ίδιοι οι Αμερικανοί ξέρουν.

Από τα δέκα έλας ως χτες η κυβέρνηση, ως τα μισόλογα που λέει τώρα, υπάρχει μια πλάκα που πολύ μεγάλη απόσταση. Από το κωπάρχει η πολιτική βούληση για την αποκατάσταση των βάσεων, ως το κ. Αμερικανικοί μπορούν να θέλουν να καταγγείλουν τη συμφωνία για αναδιαπραγμάτευση υπάρχει ένα τέτοιο παράγγι, που δε γυφώνεται με τίποτα.

Και αυτά Ελλάδα είναι, με ανήκουν στους Αμερικανούς που «θα θέλουν» και άλλο που δεν θέλουν «μπορούν να ζητήσουν αναδιαπραγμάτευση για νέα συμφωνία». Και η νέα συμφωνία ειδικά γι' αυτά τα κομμάτια της Ελλάδας, θα λέει ότι για κάμποσα ακόμη χρόνια, θα είναι η κατάσταση που ανήκουν στους Αμερικανούς.

Η λέξη κλειδί στην περίπτωση μας είναι αυτή η αναδιαπραγμάτευση. Μ' αυτήν, κλεφτοφάνερο, μπορούμε να εισάγουμε στους σκοτεινούς μαιδάρους της πολιτικής και αν δεν καταφέρουμε να τους φωτίσουμε, τουλάχιστο θα φωτιστούμε εμείς. Αναδιαπραγμάτευση λοιπόν, και «τα πάντα ρε», που είτε και ο καλός εκείνος άνθρωπος ο Ηράκλειτος. Φως!

Κι' εμείς, που νομίζαμε — έτσι ακούγαμε — πως «η Ελλάδα δεν διεκδικεί τίποτα από κανέναν αλλά και δεν διαπραγματεύεται τίποτα σε κανέναν»!

Θα μας πουν όμως, άλλο «διαπραγματεύαμε» και εντελώς άλλο «αναδιαπραγματεύαμε». Έχουν δίκιο. Η πρώτη σημαίνει κάτι που γίνεται για πρώτη φορά, ενώ η δεύτερη πάει να πει ότι συνεχίζεται η... παράδοση. Είναι, βλέπετε, και οι σημασίες που πρέπει να τις ξέρουμε εμείς οι Έλληνες με το ογκώδες λεξικό. Αφού κάποτε διαπραγματευτήκαμε, τίποτα δεν μας εμπόδιζε να «αναδιαπραγματευτούμε». Αντίθετα το κάποτε εκείνο, δημογραφικά προηγούμενο η «δεδικασμένο» κατά την δικανική έννοια.

Μπερδεύτηκαμε στη σημασιολογία, και ξεχάσαμε τις βάσεις. Δε θα είχαμε. Ποιάς μιλά, την σήμερον ημέραν, για βάσεις. Ποιάς μιλά για το σποιν ανήκει τι. Ήταν μια επιδημία εθνοικτισμένου ρομαντισμού, που πέρασε. Ένα εθνικό συνάχι, ας πούμε. Ας πούμε επίσης ότι η Ελλάδα ανήκει στους Έλληνες. Και τα διυλιστήρια στην Ελλάδα ανήκουν. Και η ΔΕΗ. Και οι Τράπεζες. Και η Ολυμπιακή, και ο ΟΤΕ και πολλά άλλα πράγματα, και όλα μαζί. Ε, και;

Ναι, εκεί φτάσαμε. Γιατρέυτηκαμε τελεσίδικα. Τώρα, αν κάποιος ακόμη δεν μπορεί να ξεχάσουν, το πρόβλημα ήταν, και παραμένει δικό τους...

Και η Σούδα; Και η Νέα Μά-

Η Διπρόσια Διοίκηση ο μεγάλος ασθενής, ή οδικημένος; ΤΟΥ κ. ΜΑΝ. ΚΟΖΥΡΑΚΗ ΓΕΩΠΟΝΟΥ

Εγινε μια της μόδας ελπί, από τους ανώτατους και ανώτερους άρχοντες του τόπου, τους ανώτερους λειτουργούς, τα πολιτικά κόμματα τους απλόους πολιτες αλλά και από τους ίδιους τους δημοσίους υπαλλήλους να γίνεται αποδεκτό πως η δημοσία διοίκηση της χώρας μας νοσεί σοβαρά.

Η εκδοχή είναι πανομοιότυπη, όμοια δημόσια υπηρεσία και αν επισκευθείς στο κέντρο ή την επαρχία οι δε ελάχιστες εξαιρέσεις δεν αναιρούν τον κανόνα.

Τα προβλήματα λημάζουν, οι προτοβουλές ελλείπουν ή είναι σπάνιες, οι υπάλληλοι σίνα γινώνσκουν σε ανευθυνότητα και ελλείνουν ενδιαφερόντως ή τουλάχιστον πως να απαλλάξουν από ευθύνες και περισσεις υπηρεσιακές σκοτούρες.

Το ενδιαφέρον και η καλώς εννοούμενη προσωπική φιλοδοξία για υπηρεσιακή εξέλιξη έχουν σκεδόν μηδενισθεί στους καιούς και εργατικούς υπαλλήλους και μόνο οι αρριβιστικές προχωρούν απτότη. Ενώ όμως όλοι με ελαφρά καρδιά μιλάμε για την ασθένει και υπηπαρωγική Δημ. Διοίκηση, για τα αίτια που έχουν προκαλέσει αυτή την κατάσταση κανείς δεν θέλει στην ουσία να ασχοληθεί Γι' αυτό και οι οπασμοδικές και πομπώδες εξαγγελίες, τα βεβαιωμένα νομοσχέδια, τα ασυντόνιστα μέτρα που λαμβάνουν τα επί μέρους Υπουργεία δεν

είναι δυνατόν να αποδόσουν και η ΔΔ χρόνο με το χρόνο πηγαίνει από το κακό στο χειρότερο.

Το τέλος του 10 ετίας του 40 μετά τον Β παγκόσμιο πόλεμο και τον εμφύλιο, βρήκε τη χώρα μας καταστραμμένη οικονομικά και κοινωνικά και διοικητικά.

Η ανοικοδόμηση με τα παλιάρια προβλήματα της δημοσιότητας υποχρεώσε σε ισχυρό επί πεδο και η εξάρτηση από τα ξένα κέντρα, κυρίως τους οικονομικά δυνατός της εποχής εκείνης ήταν αναπόφευκτη.

Η καταστραμμένη κρατική μηχανή, ενώ θα περιμένα κανείς την αναδιομιουργία της σε νέες βάσεις για την υποβοήθηση της ταχέως ανοικοδομησής και της εν συνεχεία εξυπηρέτησης του λαού, εμπλέκεται στα χροναζία της πολιτικής και της κομματικής εκμετάλλεσης.

Η πολιτική και οικονομική εξάρτηση της χώρας μας δεν επάρχει την αυτοτέλει και εθνικά συμφέροντα ανάπτυξη της κρατικής μηχανής. Τα κομμάτια της εποχής εκείνης χρησιμοποιούν την δημοσία διοίκηση για οφέλη της κομματικής τους πελατίας αδιαφορώντας για τη συγκρότηση της ή την ασονομική δικαιοσύνη και ισοπολιτεία.

Στους παλιότερους είναι γνωστό οι τρόποι και οι μεθοδύσεις στην διοικηση των διαφόρων πόρων για την αποκασταση, τα περιβόητα προγράμ-

ματα Μάρσαλ, υφρας κλπ.

Οι Ιδετίτες περνούσαν και η ΔΔ γίνεται δόγμα της πολιτικής και πνοι στην κομματική οίκια κίερα.

Το κόμμα του ρουφετολογίου απιστολα με ρουαδικό σκόπε να πάρουν στη Δημ. Διοίκηση δικούς τους αδιαφορώντας για ελικοκράτεια, πριμαριστικές ανάγκες, ισονομία δικαιοσύνης.

Η δικτατορία του συνταγματικού χειροτερεθεί την κατασταση και η μεταπολιτευτική βρισκε μια ΔΔ αποδοκιμαζόμενη, χαμένη στην κυριαρχία κάτω από το βάρος των καταπιεστών των δικτατοριών και τον αδίστακτων φίλων τους.

Ήταν μια νέα ευκαιρία στην νεότερη ελληνική ιστορία για την αναδιομιουργία της Δ. Διοίκησης.

Δυστυχώς όμως και η ευκαιρία αυτή χάθηκε, τα πολιτικά και προβλήματα της εποχής εκείνης, η συνεχίζόμενη εξάρτηση της χώρας μας και προπαντός η μπροναζια των πολιτικών κομμάτων δεν επέτρεψαν την πολιτεύεια η ασχοληθούμε με την αναδιομιουργία ή τουλάχιστον την βελτιστοποίηση της κορικής οπτη Δ. Διοίκησης.

Η ΔΔ εξακολουθεί να παραμένει απόλυτα σχεδόν εξαρτημένη από την πολιτική και πολιτικά σπρά οι απλοί άνθρωποι των κορπεινων δηλώνουν ότι: Η ΔΔ είναι για να εξυπηρετεί τους κομματάρχες και όχι τους πολίτες.

Οι γενικοί διευθυντές, οι Συνέχεια στην 6η σελίδα

Με ταρτέρες στο αεροδρόμιο μας ΑΥΞΗΜΕΝΗ Η ΤΟΥΡΙΣΤ. ΚΙΝΗΣΗ ΚΑΤΑ ΤΟΥΣ ΔΥΟ ΤΕΛΕΥΤΑΙΟΥΣ ΜΗΝΕΣ

Το 1987 προβλέπεται καλλίτερο

Είκοσι τρεις χιλιάδες (23.000) περίπου αλλοδαποί τουρίστες περισσότεροι από την αντίστοιχη περσινή περίοδο έφθασαν στο Αεροδρόμιο Ηρακλείου με ταρτέρες τον περσινό Σεπτέμβριο και τον Οκτώβριο.

Σύμφωνα με τα στοιχεία που έχει συλλέξει το περιφερειακό Γραφείο Κρήτης του Ελληνικού Οργανισμού Τουρισμού (Ε.Ο.Τ.), τους δυο αυτούς μήνες αφίχθησαν συνολικά 211.000 τουρίστες έναντι 188.100 το αντίστοιχο χρονικό διάστημα του 1985.

Αναλυτικότερα το Σεπτέμβριο του 1986 είχαν 125-750 αφίξεις και το Σεπτέμβριο της προηγούμενης χρονιάς 114.800. Το φετινό Οκτώβριο 85.300 αφίξεις και τον περσινό 73.300.

Οι Ηλεκτρολόγοι - Εγκαταστάτες ΖΗΤΟΥΝ ΝΑ ΡΥΘΜΙΣΤΟΥΝ ΠΡΟΒΛΗΜΑΤΑ ΤΟΥ ΚΛΑΔΟΥ ΤΟΥΣ

Από τον Σύνδεσμο Ηλεκτρολόγων — Εγκαταστατών Ηρακλείου στάλθηκε στον Πρωθυπουργό κ. Παπανδρέου το παρακάτω έγγραφο:

Κύριε Πρωθυπουργέ,

Ένα δικαίο αίτημα που αφορά την ηλεκτρολογική νομοθεσία γίνεται σήμερα αντικείμενο αγωνιστικών κινητοποιήσεων των ηλεκτρολογικών κόσμων όλης της χώρας και αιτία γι' αυτό είναι η άρνηση της Κυβέρνησης της η οποία παρα τεί υποσχέσεις ουσιαστική αρνείται την αναμόρφωση της.

Δεν είναι νοητό κ. Πρωθυπουργέ να παραμένει σε ισχύ από το 1934 ο νόμος που αφορά την Ηλεκτρολογική νομοθεσία παρ'α την τεχνική και κοινωνική επανάσταση που έχει συντελέσει από τότε μέχρι σήμερα ο πότε και είχε υφιστάται ο εν λόγω νόμος.

Η νομοθετική κατοχύρωση του επαγγέλματος μας με τεχνικές, επαγγελματικές, κοινωνικές και οικονομικές ρυθμίσεις, θα σφραγίσει όχι μόνο τον κλάδο μας αλλά και το κοινωνικό σύνολο που δέχεται τις υπηρέσιες μας, όχι μόνο από άποψη οικονομική αλλά και ποιότητα αποφορούντας έτσι ηλεκτροπληξίες και πυρκαγιές εξ αιτίας και της εκτέλεσης των ηλεκτρικών εγκαταστάσεων από προσωπικά που δεν έχουν σχέση με το επάγγελμα.

Ελπίζω κ. Πρωθυπουργέ ότι η πολιτική θα αναγνωρίσει την προσφορά μας στον εξηλεκτρισμό της χώρας, αφού πήγα με το ηλεκτρικό φως και στα πιο απρόσιτα χωριά της πατρίδος μας και μεταφέρουμε την σύγχρονη τεχνολογία σε κάθε σπίτι σε κάθε εργοστάσιο, κι έτσι

Το 1987 προβλέπεται καλλίτερο

Ακόμα κ. Πρωθυπουργέ δεν μπορούμε να μην αναφερθούμε και σε γενικότερα προβλήματα που απασχολούν τον κλάδο μας όπως και όλους τους επαγγελματίες της.

Προβλήματα που ζητούν την λύση τους και όσον παραμένουν ύλτα γίνονται πολύπλοκότερα όπως:

1. Η επαγγελματική στέγη που απειλείται η εξοχή χιλιάδων οικοσυστών, αν η κατοχύρωση της δεν γίνει ουσιαστική και μόνιμη.
2. Το ασφαλιστικό μας ταμείο που το οικονομικό του κράτος, οι παρεχόμενες συντάξεις και νοσηλευτικές υπηρεσίες α ποτελούν ντροπή για το λαό μας.
3. Το φορολογικό που εμείς ζητούμε μια δικαιότερη φορολογική κατανομή με απαλλαγών των μικρών εισοδημάτων και την μη εφαρμογή του ΦΠΑ που θα οφείλονται και πάλι το μεγάλο κεφάλαιο.
4. Τις ανεξέλεγκτες αυξήσεις των πρώτων και βοηθητικών υλών και των ειδών πρώτης και ταυλάωσης που οριστικώς εκμηδενίζουν το κέρδος.
5. Το πιστωτικό με τα υψηλά επιτόκια που τελικά γίνονται πολιτική αποκοινωνία και πολιτική ανάπτυξης της παραγωγής και της Εθνικής Οικονομίας.
6. Η επιστροφή της κατάθεσης του Νόμου περί του Συνδεδειγμένου κινήματος της ΕΒΕ με το μεγάλο Βιενναϊκό και Μονοπωλιακό κεφάλαιο όπως επηρεάζει να γίνω.

Από τον Σύνδεσμο Ηλεκτρολόγων — Εγκαταστατών Ηρακλείου στάλθηκε στον Πρωθυπουργό κ. Παπανδρέου το παρακάτω έγγραφο:

Κύριε Πρωθυπουργέ,

Ένα δικαίο αίτημα που αφορά την ηλεκτρολογική νομοθεσία γίνεται σήμερα αντικείμενο αγωνιστικών κινητοποιήσεων των ηλεκτρολογικών κόσμων όλης της χώρας και αιτία γι' αυτό είναι η άρνηση της Κυβέρνησης της η οποία παρα τεί υποσχέσεις ουσιαστική αρνείται την αναμόρφωση της.

Δεν είναι νοητό κ. Πρωθυπουργέ να παραμένει σε ισχύ από το 1934 ο νόμος που αφορά την Ηλεκτρολογική νομοθεσία παρ'α την τεχνική και κοινωνική επανάσταση που έχει συντελέσει από τότε μέχρι σήμερα ο πότε και είχε υφιστάται ο εν λόγω νόμος.

Η νομοθετική κατοχύρωση του επαγγέλματος μας με τεχνικές, επαγγελματικές, κοινωνικές και οικονομικές ρυθμίσεις, θα σφραγίσει όχι μόνο τον κλάδο μας αλλά και το κοινωνικό σύνολο που δέχεται τις υπηρέσιες μας, όχι μόνο από άποψη οικονομική αλλά και ποιότητα αποφορούντας έτσι ηλεκτροπληξίες και πυρκαγιές εξ αιτίας και της εκτέλεσης των ηλεκτρικών εγκαταστάσεων από προσωπικά που δεν έχουν σχέση με το επάγγελμα.

Ελπίζω κ. Πρωθυπουργέ ότι η πολιτική θα αναγνωρίσει την προσφορά μας στον εξηλεκτρισμό της χώρας, αφού πήγα με το ηλεκτρικό φως και στα πιο απρόσιτα χωριά της πατρίδος μας και μεταφέρουμε την σύγχρονη τεχνολογία σε κάθε σπίτι σε κάθε εργοστάσιο, κι έτσι

Από τον Σύνδεσμο Ηλεκτρολόγων — Εγκαταστατών Ηρακλείου στάλθηκε στον Πρωθυπουργό κ. Παπανδρέου το παρακάτω έγγραφο:

Κύριε Πρωθυπουργέ,

Ένα δικαίο αίτημα που αφορά την ηλεκτρολογική νομοθεσία γίνεται σήμερα αντικείμενο αγωνιστικών κινητοποιήσεων των ηλεκτρολογικών κόσμων όλης της χώρας και αιτία γι' αυτό είναι η άρνηση της Κυβέρνησης της η οποία παρα τεί υποσχέσεις ουσιαστική αρνείται την αναμόρφωση της.

Δεν είναι νοητό κ. Πρωθυπουργέ να παραμένει σε ισχύ από το 1934 ο νόμος που αφορά την Ηλεκτρολογική νομοθεσία παρ'α την τεχνική και κοινωνική επανάσταση που έχει συντελέσει από τότε μέχρι σήμερα ο πότε και είχε υφιστάται ο εν λόγω νόμος.

Η νομοθετική κατοχύρωση του επαγγέλματος μας με τεχνικές, επαγγελματικές, κοινωνικές και οικονομικές ρυθμίσεις, θα σφραγίσει όχι μόνο τον κλάδο μας αλλά και το κοινωνικό σύνολο που δέχεται τις υπηρέσιες μας, όχι μόνο από άποψη οικονομική αλλά και ποιότητα αποφορούντας έτσι ηλεκτροπληξίες και πυρκαγιές εξ αιτίας και της εκτέλεσης των ηλεκτρικών εγκαταστάσεων από προσωπικά που δεν έχουν σχέση με το επάγγελμα.

Ελπίζω κ. Πρωθυπουργέ ότι η πολιτική θα αναγνωρίσει την προσφορά μας στον εξηλεκτρισμό της χώρας, αφού πήγα με το ηλεκτρικό φως και στα πιο απρόσιτα χωριά της πατρίδος μας και μεταφέρουμε την σύγχρονη τεχνολογία σε κάθε σπίτι σε κάθε εργοστάσιο, κι έτσι

BEKKA

Κλαστικό Νέο τηλέφωνο 251 628

ΣΙΜ «ΙΚΑΡΟΣ»
Λ. Ικάρου 80

ΠΟΥΛΑ ΦΘΙΝΑ, ΠΟΥΛΥ ΦΘΗΝΑ

Τώρα που τελειωσαν οι Εκπτώσεις ΠΑΛΙ ΕΙΜΑΣΤΕ ΟΙ ΦΘΗΝΟΤΕΡΟΙ

| | |
|---------------------------------------|------------|
| PAMPERS μωβ γίνας (ΜΑΧΙ 48) | Δρχ. 1.690 |
| Χλωρίνη ΚΑΙΝΕΣ 2 κιλών | 98 |
| Μακαρόνια ΑΒΕΣ | 75 |
| Ρεβύθια 3 ΑΛΦΑ 1/2 κιλ. | 87 |
| Μπάρμιο ΛΑΓΚΑΔΑ 1 κιλού | 185 |
| ΣΕΚΟΒΕ Τοματοπολτός 500 γρ. (28-30ος) | 55 |
| Ζαμπουάν SWAN 200 γρ. | 115 |
| Βιτάμ SOFT 250 γρ. | 60 |
| ΚΡΑΣΙ ΡΟΤΟΝΤΑ, λευκή 700 γρ. | 120 |
| NOBEL 70 3 κιλών | 725 |
| JET 460 γρ. | 100 |
| Σερβίτες CLOE REGULAR 4 τεμ. | 345 |
| Χαρτί υγείας SERVIN 8 ρόλοι | 230 |
| Χαρτί υγείας διπλό ΔΙΑΝΑ | 69 |
| Σαμπουάν WELLAPON 500 γρ. | 288 |
| Γάλα Μικρή Ολλανδέζα Εβαπορέ | 73 |

«PORT ALEXANDER»
(Μποφόρ και Πασφάης, Τηλ. 226581)

ΡΕΣΤΩΡΑΝ ΠΙΑΝΟ ΜΠΑΡ
ΑΛΛΗ ΔΙΑΣΤΑΣΗ

- Στο ΦΑΓΗΤΟ
- Στο ΠΕΡΙΒΑΛΛΟΝ
- Στην ΑΠΟΛΑΥΣΗ

Στο πιάνο, ο Μάεστρος
ΓΙΩΡΓΟΣ ΚΟΝΤΡΟΦΟΥΡΟΣ
Τραγουδι, η ΝΕΓΡΑ
LIA KOLEMAN
Έναρξη σήμερα ΠΑΡΑΣΚΕΥΗ

Σ. Σταυρακάκης

ΤΑ ΣΟΥΠΕΡ - ΜΑΡΚΕΤ «ΚΑΣΤΡΟ»

Νο 2: Γ. Παπανδρέου
Νο 3: Θερσίου - Κονδυλάκη, Γωνία
Νο 6: Λ. Κνωσού

ΠΟΥΛΑΝΕ ΠΟΥΛΥ ΦΘΗΝΑ. Δέστε μερικά από τις τιμές μας!

| | |
|-------------------------------------|----------|
| DIXAN 2,1/2 κιλ. | Δρχ. 699 |
| KOKA - KOLA 1 λίτρου | 96 |
| » 2 λίτρου | 190 |
| Πορτοκαλάδα χυμός ΘΑΥΜΑ 630 γραμ. | 116 |
| ZAMPION Σελεμπρίτι 200 γρ. | 99 |
| ZAMPION VAN PAG 200 γρ. | 92 |
| Μακαρόνια ΗΛΙΟΣ | 79 |
| ΕΥΔΙ ΒΕΣΤ | 29 |
| Ρετσίνα ΙΟΚΡΙ 500 γρ. | 44 |
| KABA ΑΡΜΑΝΤΙ | 195 |
| ΑΡΧΑΝΕΣ Κρασί | 195 |
| Ντοματάρια ΣΕΒΑΘ 1 κιλ. | 75 |
| Μπάρμιο ΛΑΓΚΑΔΑ 1 κιλ. | 195 |
| Σαμπουάν ΤΖΟΝΣΟΝ 600 γρ. | 299 |
| » ΟΥΛΤΡΕΣ 300 γρ. | 368 |
| » ΚΡΙΖΑΝ 300 γρ. | 305 |
| Σαπούνι Παπουτσίου Πολυτελ. | 78 |
| » Γλυκερινός | 61 |
| » Μαρουλιού | 73 |
| ΑΛΑΤΙ Επιτραπέζιο φιλό Χιών 400 γρ. | 34,50 |
| » φιλό Χιών Γίγας 700 γρ. | 68,50 |
| » Κρυσταλλικό χοντρό 400 γρ. | 34,50 |
| » χοντρό Γίγας 800 γρ. | 68,50 |
| » μαγειρικό φιλό 500 γρ. | 28 |
| » φιλό 1000 γρ. | 57 |
| » χοντρό 1000 γρ. | 57 |
| Χαρτί υγείας διπλό DELICA | 70 |
| Χαρτοπετσέτες DELICA | 40 |
| Χαρτί κουζίνας DELICA | 98 |
| Καλκόν 400 γρ. | 165 |
| » 900 γρ. | 365 |
| » 2 κιλών | 739 |
| Σκυλοτροφές BONIE 800 γρ. | 156 |
| Αλλαντικά ΖΩΗ 10ος ο φτηνότατο. | |

ΚΗΔΕΙΑ

Τον αγαπημένο μας σύζυγο, πατέρα, αδελφό, παππού και θείο

ΕΜΜΑΝΟΥΗΛ ΚΩΝ. ΣΧΙΖΑΚΗ
Ανώτατο Γενικό Αρχίατρο

που πέθανε στην Αθήνα χθες κηδεύουμε αύριο Σάββατο 22 Νοεμβρίου και ώρα 11.30 π.μ. από το Μητροπολιτικό Ναό του Αγ. Μηνά

Η σύζυγος: Κωνσταντίνα Σχιζάκη

Τα παιδιά: Καίτη και Ανδρέας Ταστάς, Κωστής και Ειρήνη Σχιζάκη.

Τα αδέρφια: Μαρία Ροβύθη, Ζωμιά Σχιζάκη, Μαργαρίτα Ιερωνυμίδη, Μαρίκα Σμερτζάκη. Τα εγγόνια.

Ταξιδεύετε άνετα & φθηνά

| ΑΕΡΟΠΟΡΙΚΟΣ | ΑΠΛΟ | ΕΠΙΘΗΣ | ΑΕΡΟΠΟΡΙΚΟΣ | ΑΠΛΟ | ΕΠΙΘΗΣ |
|--------------|--------|--------|----------------|--------|---------|
| ΛΟΝΔΙΝΟ | 23.500 | 38.000 | N. YORKE | 43.000 | 67.000 |
| ΠΑΡΙΣ | 22.500 | 34.000 | ΑΤΛΑΝΤΑ | 70.000 | 102.000 |
| ΑΜΣΤΕΡΝΤΑΜ | 18.000 | 33.000 | ΣΙΓΑΓΟ | 66.500 | 96.000 |
| ΒΡΥΞΕΛΛΕΣ | 18.000 | 33.000 | ΧΙΟΥΣΤΟΝ | 68.500 | 99.000 |
| ΚΟΠΕΝΧΑΓΗ | 24.500 | 34.000 | ΚΑΝΒΕΛΑΝΤ | 43.000 | 67.000 |
| ΣΤΟΚΧΟΛΜΗ | 31.000 | 39.000 | Λ. ΑΝΤΖΕΛΛΕΣ | 84.000 | 96.000 |
| ΟΣΛΟ | 44.000 | 59.000 | ΜΑΪΑΜΙ | 65.000 | 98.000 |
| ΕΛΣΙΝΚΙ | 29.000 | 51.000 | ΒΟΣΤΩΝΗ | 66.500 | 86.000 |
| ΝΤΥΣΣΕΛΝΤΟΡΦ | 26.000 | 35.000 | ΦΙΛΑΔΕΛΦΕΙΑ | 71.000 | 101.500 |
| ΑΜΒΟΥΡΓΟ | 29.600 | 44.000 | ΣΑΝ ΦΡΑΝΤΖΙΣΚΟ | 98.800 | 113.500 |
| ΑΝΝΟΒΕΡΟ | 28.300 | 52.200 | ΣΑΤΛΑ | 81.500 | 119.500 |
| ΒΕΡΟΛΙΝΟ | 18.000 | 31.000 | ΟΥΑΣΙΓΚΤΟΝ | 69.500 | 97.000 |
| ΦΡΑΝΚΦΟΥΡΤΗ | 21.500 | 35.000 | ΝΤΗΡΡΟ-Τ | 74.000 | 97.000 |
| ΣΤΟΥΤΓΑΡΔΗ | 24.400 | 36.000 | MONTREAL | 42.500 | 66.000 |
| ΜΟΝΑΧΟ | 19.500 | 33.000 | ΤΟΡΟΝΤΟ | 47.000 | 66.000 |
| ΚΟΛΩΝΙΑ | 26.000 | 47.600 | ΑΥΣΤΡΑΛΙΑ | 85.000 | 128.000 |
| ΒΙΕΝΝΗ | 15.000 | 26.500 | ΜΠΟΛΟΓΝΟΣ | 78.000 | 137.000 |
| ΖΥΡΙΧΗ | 18.500 | 30.000 | ΡΙΟ | 84.000 | 145.000 |
| ΡΩΜΗ | 15.800 | 26.000 | ΣΑΟ ΠΑΟΛΟ | 85.000 | 148.000 |
| ΜΙΛΑΝΟ | 17.000 | 30.000 | ΤΟΚΙΟ | 63.000 | 119.000 |
| ΜΑΔΡΙΤΗ | 21.000 | 31.000 | ΣΙΓΚΑΠΟΥΡΗ | 54.000 | 105.000 |
| ΛΑΡΝΑΚΑ | 18.000 | 21.000 | ΜΑΝΙΛΑ | 53.000 | 104.000 |

CONSOLAS TRAVEL
ΑΘΗΝΑ: ΑΙΟΛΟΥ 100 - ΟΜΟΝΟΙΑ Τηλ. 321 2711
ΗΡΑΚΛΕΙΟ: ΠΛ. ΔΑΣΚΑΛΟΓΙΑΝΝΗ Τηλ. 081/288 847
ΒΡΥΞΕΛΛΕΣ: AV. JEAN VOLDBERS 13 Τηλ. 02/539 2746
ΛΟΝΔΙΝΟ: 29/31 EUSTON Rd - Tel. 01/833 2026

ΚΟΙΝΩΝΙΚΑ

ΕΟΡΤΕΣ

Σήμερα εορτή των Εισοδίων της Θεοτόκου... Η κ. Μαρίκα Λαζάρου Ευφραιμόγλου... Η κ. Μαρίκα Αντ. Ζερβάκη οδοντίατρος...

ΘΕΑΜΑΤΑ

ΟΡΦΕΑΣ Τα βου «ΟΛΥΜΠΙΑ» Τα σκληρά καρδιά των Νινζα «ΚΡΟΝΟΣ» Κλεφτρόνι και τζεντλεμαν ΝΕΟΣ ΑΠΟΛΛΩΝ Το πορφυρό χρώμα «ΕΣΤΟΡΙΑ» Θίασος: Καρέζη - Καζάκος «Πρόσωπο με πρόσωπο» «ΑΠΟΛΛΩΝ» Τηλεκανιβαλοί

ΦΑΡΜΑΚΕΙΑ

● ΣΑΟ ΤΟ 24ωρο: -Κισόπολη Άσπια, Κ. Λουκάρως 14. ● ΑΠΟ 08.00-24.00: -Σ.Φ. Κουκουράκη - Νιφοροπούλου, Α. Καλοκαιρινού 122 ● ΑΠΟ 08.00-22.00: -Μπισουράκη Αραλία, Κυδωνίας 10. ● ΑΠΟ 08.00-20.30: -Καρτζάκη Μαρία, Απτερών -Σμυλίου. -Νοικοκυράκης Γεώργιος, πλ. Δασκαλογιάννη 6.

ΕΦΗΜΕΡΕΥΟΥΣΕΣ ΚΑΙ ΔΙΑΝΥΚΤΕΡΕΥΟΥΣΕΣ ΚΑΙΝΙΚΕΣ Ι.Κ.Α.

Γαληνός (Παθ)κά Θεραπευτήριο (Χειρ)κά Θεραπευτήριο (Ορθ)κά Βενιζέλιου (Καρθ)κά Βενιζέλιου (Ουρ)κά Αγ. Χαράλαμπος (Νευρ)κά Βενιζέλιου (Οφθ)κά

ΣΥΓΧΑΡΗΤΗΡΙΑ

Στην αγαπημένη μας φίλη Ηλέκτρα Παπαχατζάκη που πήρε το πτυχίο της Ιατρικής ευχόμεστε καλή σταδιοδρομία. Η οικογένεια Γρηγορίου Χρυσού

ΣΥΓΧΑΡΗΤΗΡΙΑ

Τα αγαπημένα μου εγγόνια Σοφία Ανδρουλάκη, που πήρε το πτυχίο της Αγγλικής Φιλολογίας του Παν/μίου της Αθήνας και Νικό Ανδρουλάκη, που πήρε το πτυχίο της Ιατρικής του ιδίου Παν/μίου συγχάρω θερμά και τους ευχόμαι επιστημονική πρόοδο και καλή επαγγελματική σταδιοδρομία. Η γιαγιά τους Παναγιώτα Κλαμινάκη

ΒΕΝΖΙΝΑΔΙΚΑ

-Βασίλ. Μεταξάς, λεωφ. 62 Μαρτύρων. -Παναγ. Μωραΐτης, λεωφ. Ικάρου. -Σταύρος Τζίκας, λεωφ. Κνωσού.

ΒΟΥΛΚΑΝΙΖΑΤΕΡ

-Παπαδάκης - Χαμολάκης, Γιοφυρό. -Γεώργιος Μωραΐτης, λεωφ. Ικάρου.

ΦΕΒΡΩΝΙΑ

Γ. ΜΑΚΡΑΚΗ Χειρουργός Οδοντίατρος Πλατ. Κορνάρου 31 (Στοά Γιάλεράκη) Τηλ. 243410 και 287900. Δέχεται 8.30-1.30 και 5-8, πλην Σαββάτου. 1-25

ΒΑΣ. Ε. ΚΑΛΕΝΤΗΣ

Χειρουργός Οδοντίατρος Μεταφρέθηκε και εγκαταστάθηκε σε σύγχρονο Ιατρείο, στην περιοχή Χαλκιδεύων. Διεύθυνση: Λεωφ. 82 Μαρτύρων 19. (Στάση Λυρατζίκη). Τηλ. 243024

ΜΝΗΜΟΣΥΝΟ

Τελούμε την Κυριακή 23 Νοεμβρίου και ώρα 8,30 π.μ. στον Ι.Ν. Τιμίου Σταυρού Φορτέτσα 409ημερο μνημόσυνο υπέρ αναπαύσεως της ψυχής του αγαπημένου μας συζύγου και πατέρα

ΙΩΑΝΝΗ Α. ΚΕΛΕΣΗ

και παρακαλούμε τους συγγενείς και φίλους όπως παραβρεθούν. Η σύζυγος: Μαρία Τα παιδιά: Κωστούλα και Κώστας Καΐση, Αντώνης και Μαρία Κελεσή, Βύρων και Καίτη Κελεσή, Οδυσσεύς και Μαρία Κελεσή.

ΜΝΗΜΟΣΥΝΟ

Τελούμε το Σάββατο 22 Νοεμβρίου και ώρα 8 π.μ. στον Ι.Ν. του ΑΓΙΟΥ ΜΗΝΑ 409ημερο μνημόσυνο για την ανάπαυση της ψυχής της αγαπημένης μας μητέρας και για γιάς

ΣΟΦΙΑΣ ΑΝΤ. ΜΑΝΟΥΡΑ

και παρακαλούμε τους τιμώντας τη μνήμη της όπως παρευρεθούν. Τα παιδιά: Κώστας - Καίτη Μανουρά, Γιάννης - Χρυσούλα Μανουρά, Ελένη Μανουρά. Τα εγγόνια. Σημ.: Ο καφές θα προσφερθεί στο «Σπίτι της Αγάπης».

ΜΝΗΜΟΣΥΝΟ

Τελούμε την Κυριακή 23 Νοεμβρίου και ώρα 8,30 π.μ. στον Ι.Ν. Αγ. Γεωργίου Πάδρου ετήσιο μνημόσυνο υπέρ αναπαύσεως της ψυχής της αγαπημένης μας αδελφής και θείας

ΜΥΡΣΙΝΗΣ ΑΐΒΑΛΙΣΤΟΥ

και παρακαλούμε συγγενείς και φίλους όπως παραστούν. Τα αδέρφια: Γιώργος Αΐβαλιώτης, Αναστασία και Νικόλαος Δημητριάδης, Αγγέλα χα Αΐβαλιώτου, Κατίνα χα Αΐβαλιώτου. Τα ανήψια, οι λοιποί συγγενείς.

ΑΛΛΑΓΗ ΤΗΛΕΦΩΝΟΥ

ΓΕΩΡΓΙΟΣ ΣΤΥΛΙΑΝΟΥ ΒΑΣΙΛΑΚΗΣ ΑΡΧΙΤΕΚΤΩΝ - ΜΗΧΑΝΙΚΟΣ Ανδρούγιω 11 Το νέο τηλέφωνο είναι: 229084

«ΟΡΦΕΑΣ»

Έναρξη από 4.30 απογευματινή ΤΑΒΟΟ

«ΟΛΥΜΠΙΑ»

Νέο τηλέφωνο: 255289 ΤΑ ΣΚΗΝΑ ΚΑΡΥΔΙΑ ΤΩΝ ΝΙΝΖΑ Αΐ Προβολή

«ΚΡΟΝΟΣ» (ΧΕΙΜΕΡΙΝΟΣ)

Συνεχίζεται για δεύτερη εβδομάδα η συναρπαστική κωμωδία του μοναδικού Στάθη Φάλτη ΚΛΕΦΤΡΟΝΙ ΚΑΙ ΤΖΕΝΤΛΕΜΑΝ Ωρα έναρξης καθημερινώς 6 μ.μ., Σαββατοκύριακα 4 μ.μ.

«Ν. ΑΠΟΛΛΩΝ»

Από ώρα 4 μ.μ. ΤΟ ΠΟΡΦΥΡΟ ΧΡΩΜΑ Μία ταινία του Στήβεν Σπίλμπεργκ

«ΕΣΤΟΡΙΑ»

ΘΙΑΣΟΣ ΚΑΡΕΖΗ - ΚΑΖΑΚΟΣ (ΣΤΟ «ΠΡΟΣΩΠΟ ΜΕ ΠΡΟΣΩΠΟ»)

Το Κρασίνο Εικονοβιτάνο

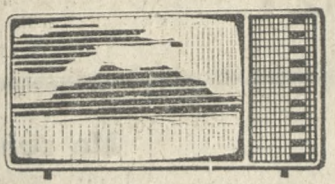

Κινηματογράφος

Τι έργο θα διαλέξετε

ΤΟ πρόγραμμα της εβδομάδας πλουτίζεται από τον θίασο Καζάκου - Καρέζη, ο οποίος από την σκηνή του «ΕΣΤΟΡΙΑ» παρουσιάζει το έργο «Πρόσωπο με πρόσωπο». Όσον αφορά τις ταινίες έχουμε αρκετές καλές και μάλλον αΐ προβολής. Εξάλλου σήμερα το βράδυ έχουμε και την ταινία της Κινηματικής Λέσχης. Παράλληλα έχουμε και τις προβολές της Κινηματογραφικής ομάδας του Παν/μίου Κρήτης, που γίνονται κάθε Κυριακή (στις 10 μ.μ.), στο «Ολύμπια».

«ΠΟΡΦΥΡΟ ΧΡΩΜΑ»

Περίπετεια εγχρωμή Αμερική παραγωγής ΜΙΑ ταινία του Στίβεν Σπίλμπεργκ που καμιά σχέση δεν έχει με διαστημικές περιπέτειες και η οποία βασίζεται σε βραβευμένο και πολυδιαβασμένο βιβλίο γραμμένο σε ύφος ημερολογίου και επιστολής... στο Θεό από μια γυναίκα Νέγρα. Στρέφεται γύρω από την πορεία 40 χρόνων ζωής — και τις διαφοροποιήσεις, και νικητικές και άλλες — που ξεκινούν από το 1908 και μετά. (Ν. ΑΠΟΛΛΩΝ)

«Ο ΚΑΥΓΑΤΖΗΣ»

Περίπετεια εγχρωμή Γερμανικής παραγωγής ΒΡΑΒΕΥΜΕΝΗ στο φεστιβάλ Βενετίας, ταινία του Ράινερ Βέρνερ Φάσμπιντερ που αποτελεί σκηνικό για το κινηματογραφικό και το εξιστορητικό του σιμυριό της ζωής. Προκειται για την ιστορία ενός ναυτή με μυστηριώδες παρελθόν που ξεμπρόκαει στη Βρέστη. Εκεί θα μπλέξει στους κακόφημους κύκλους του λιμανιού. Κάποια στιγμή θα οδηγηθεί στον αμφιβολοφιλικό έρωτα κι από εκεί στο έγκλημα. Φονοι από πάθος, αντιθέσεις, αυτοκαταστροφή, τιμωρία. Όλα αυτά συνθέτουν έναν κόσμο γεμάτο εξαρση, αγχος, απελπισία και θαύρα, όλα γραμμένα στο περιθώριο της κοινωνίας. (Κιν. Λέσχη - ΟΛΥΜΠΙΑ)

«ΘΗΛΕΚΑΝΙΒΑΛΟΙ»

Κωμωδία εγχρωμή Ελληνικής παραγωγής. ΣΤΟ φιλμ αυτό που αστειρίζει καταστάσεις των καναλιών της τηλεόρασης παρακολουθούμε: Κανονισμό γενικών διευθυντών, δηλ.ελε παραγωγούς προγραμμάτων, ημιγυμνες κάτω από το γραφείο του διευθυντή προγράμματος, κλέφτες να διοικούν τα κανάλια, φεμινίστριες να βρίζονται σε δύσκολη θέση λόγω των σεξουαλικών ορέξεων των διευθυντών, γυμνοστήθεις εκφωνήτριες να προσπαθούν να ανεβάσουν την ακροαματικότητα του σταθμού, το διαμαρτυρικό βισα νιστηρίων με ελληνικά σήριαλς ο που ρίχνονται οι ανεπιθύμητοι. (ΑΠΟΛΛΩΝ)

Παρασκευή 21 Νοεμβρίου 1986

ΕΡΤ 1

10.30 Γύρα γύρω όλοι 11.00 Εκπαιδευτική 1.00 Τηλεγραφός 3.00 Τρεις στον αέρα 4.00 Ουράνιο τόξο 5.30 Εκπαιδευτική 6.30 Ειδήσεις 6.45 Ντοκιμαντέρ 7.40 Βρείτε τι κάνω 8.15 Μουσικόρωμα 9.00 Ειδήσεις 9.50 Ελληνική ταινία 11.30 Οι σκληροί του Μαΐ'αμ 00.15 Ειδήσεις 00.35 Στα σύνορα της φαντασίας

ΕΡΤ 2

5.00 Πινόκιο 5.30 Το παιδί με τον ελέφαντα 6.00 Ειδήσεις 6.30 Παιχνιδίσματα 6.55 Ευρεσιτεχνίες 7.25 Μουσική βιντεοθήκη 8.00 Ντοκιμαντέρ 8.30 Ειδήσεις 9.30 Ειδήσεις 10.15 Δυναστεία 11.00 Γκραντ Οτέλ 12.00 Ειδήσεις

ΡΑΔΙΟΦΩΝΟ

ΕΡΤ 2 — Ρ)Σ ΗΡΑΚΛΕΙΟΥ

Παρασκευή 21-11-86

05.50 Δίκτυο 06.30 Μία καλημέρα είν' αυτή 07.00 Δίκτυο 07.15 Μία καλημέρα είν' αυτή... 07.45 Δίκτυο 08.00 Ίσως σας ενδιαφέρουν 08.45 Ειδήσεις 09.00 Δίκτυο 10.05 Συζητώντας μαζί σας 11.00 Δίκτυο 12.05 Ίσως σας ενδιαφέρουν 13.00 Δίκτυο 13.30 Ειδήσεις 13.35 Κρητικό μεσημέρι 14.00 Δίκτυο 15.10 Διαλέγετε... κι ακόμη 16.00 Δίκτυο 20.30 Ειδήσεις 20.45 Σκοπός της νύχτας 21.00 Δίκτυο

ΕΦΗΜΕΡΙΔΑ «ΠΑΤΡΙΣ» ΔΙΕΥΘΥΝΤΗΣ ΑΛΕΞ. ΜΥΡΣΙΝΗΣ Οδός Λατίνας 11 ΠΡΟΪΤΑΜΕΝΟΣ Τ) ΠΟΡΦΥΡΕΙΟΥ ΕΜΜ. ΜΑΓΡΙΔΑΚΗΣ Ηφαιστίου 18 Ηράκλειο - Κρήτης

ΜΝΗΜΟΣΥΝΟ

Τελούμε την Κυριακή 23 Νοεμβρίου και ώρα 8,30 π.μ. ετήσιο μνημόσυνο στον Ι.Ν. Αγ. Αντωνίου στο χωριό Βαλκλή για την ανάπαυση της ψυχής του αγαπημένου μας

ΓΑΛΑΤΙΟΥ ΛΕΟΝΤΑΡΑΚΗ

και παρακαλούμε τους τιμώντας την μνήμη του όπως παρσαστούν. Η σύζυγος: Άννα Λεονταράκη. Τα παιδιά: Θεοχάρης και Ευσεβία Λεονταράκη, Παύλος και Βέρα Λεονταράκη, Μιχάλης και Δήμητρα Λεονταράκη, Αγγελική και Μανούσας Βεΐσάκης, Γεωργία και Γιώργος Πατσουράκης, Δημήτρ. και Καίτη Καραταράκη. Τα αδέρφια, τα εγγόνια, τα ανήψια, οι λοιποί συγγενείς.

ΜΝΗΜΟΣΥΝΟ

Την Κυριακή 23 Νοεμβρίου και ώρα 8,30 π.μ. τελούμε στον Ι.Ν. Ευαγγελιστρίας Λ. Χερσονήσου, 409ημερο μνημόσυνο για την ανάπαυση της ψυχής της αγαπημένης μας συζύγου, μητέρας, αδελφής, γιαγιάς και θείας

ΕΛΕΥΘΕΡΙΑΣ ΤΣΑΓΚΑΡΑΚΗ

και παρακαλούμε τους συγγενείς και φίλους να παραβρεθούν. Ο σύζυγος: Μανώλης. Τα παιδιά: Μαρία και Νίκος Χαριτάκης, Βαγγελιώ Τσαγκαράκη, Κωστούλα και Ζαχ. Μπλαβάκης, Γιώργος και Κατερίνα Τσαγκαράκη, Κώστας και Μαρίαννα Τσαγκαράκη. Τα αδέρφια, τα εγγόνια, τα ανήψια, οι λοιποί συγγενείς.

ΜΝΗΜΟΣΥΝΟ

Την Κυριακή 23 Νοεμβρίου και ώρα 9,30 π.μ. τελούμε 409ημερο μνημόσυνο στον Ι.Ν. Αγ. Γεωργίου Αβδού για την ανάπαυση της ψυχής της αγαπημένης μας συζύγου, μητέρας, αδελφής, γιαγιάς και θείας

ΑΘΑΝΑΣΙΑΣ ΕΜΜ. ΑΝΔΡΟΥΛΑΚΗ

και παρακαλούμε τους συγγενείς και φίλους να παραστούν. Ο σύζυγος: Ειμμανουήλ Ανδρουλάκης. Τα παιδιά: Ιωάννης και Χριστίνα Ανδρουλάκη, Ζαχαρίας και Στέλλα Ανδρουλάκη, Κων/νος και Πόπη Ανδρουλάκη. Τα αδέρφια, τα εγγόνια, τα ανήψια, οι λοιποί συγγενείς.

ΜΝΗΜΟΣΥΝΟ

Την Κυριακή 23 Νοεμβρίου και ώρα 8,30 π.μ. τελούμε ετήσιο μνημόσυνο στον Ι.Ν. Αγ. Κων/νου (Νεκροταφείο) για την ανάπαυση της ψυχής του αγαπημένου μας συζύγου, πατέρα, παππού και θείου

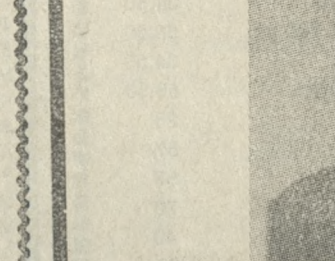

ΚΩΝ/ΝΟΥ ΚΑΒΡΟΧΩΡΙΑΝΑΚΗ

και καλούμε τους συγγενείς και φίλους όπως παραστούν. Η σύζυγος: Στέλλα Καβροχωριανάκη. Τα παιδιά: Γιάννης και Κούλα Καβροχωριανάκη, Μαρίνα και Νέσραχος Βελιβασάκης. Τα εγγόνια, τα ανήψια, οι λοιποί συγγενείς. Σημ.: Καφές θα προσφερθεί στο Βιλάτιο.

ΚΗΔΕΙΑ

Τον αγαπημένο μας σύζυγο, πατέρα, υίο, αδελφό και θείο ΝΙΚΟΛΑΟ Δ. ΒΟΛΟΝΑΚΗ Ετών 60 που πέθανε στην Αστώρια της Νέας Υόρκης κηδεύουμε αύριο Σάββατο 22 Νοεμβρίου στις 11 π.μ. από το σπίτι μας (οίκιο πατρός Ηλία οδός Νικολάου Κρυσσάδκη 26) (Πρόσπειο Αγ. Ιωάννου). Η νεκρώσιμη ακολουθία θα ψαλεί στην εκκλησία του Αγ. Ιωάννου. Η σύζυγος: Αικατερίνη Βολονάκη. Τα παιδιά: Δημήτρης Βολονάκης, Γεώργιος και Μαρία Βολονάκη. Η μητέρα: Ουρανία Βολονάκη. Τα αδέρφια, τα εξαδέλφια, οι θείοι, τα ανήψια.

ΜΝΗΜΟΣΥΝΟ

Ετήσιο μνημόσυνο του αγαπημένου μας συζύγου, πατέρα και αδελφού

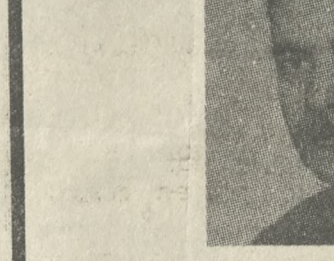

ΕΜΜΑΝΟΥΗΛ ΜΙΧ. ΒΑΣΙΛΑΚΗ

Τελούμε την Κυριακή 23 Νοεμβρίου στις 9,30 π.μ. στον Νάο του Αγ. Μηνά. Η οικογένειά του Σημ.: Καφές θα προσφερθεί στο «Σπίτι Αγάπης» ενόριος Αγ. Μηνά.

ΜΝΗΜΟΣΥΝΟ

Τελούμε την Κυριακή 23 Νοεμβρίου και ώρα 8,30 π.μ. στον Ι.Ν. του Αγ. Χαράλαμπος του χωριού Μαραθός, 409ημερο μνημόσυνο για την ανάπαυση της ψυχής του προσφιούς μας συζύγου, πατέρα και αδελφού

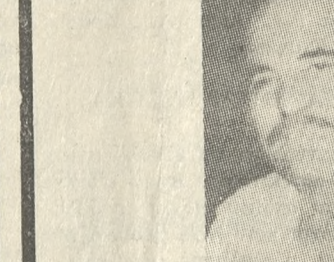

ΧΑΡΑΛΑΜΠΟΥ Ι. ΠΑΓΩΜΕΝΟΥ

και παρακαλούμε τους συγγενείς και φίλους όπως παραστούν. Η σύζυγος: Ειρήνη Χ. Παγωμένου. Τα παιδιά: Βασίλειος και Άννα Κακαζυλάκη. Οι αδέρφια, οι λοιποί συγγενείς.

ΜΝΗΜΟΣΥΝΟ

Την Κυριακή 23 Νοεμβρίου και ώρα 8,30 π.μ. στον Ι.Ν. Ευαγγελιστρίας Βενεράτου Μαλεβ. τελούμε ετήσιο μνημόσυνο για την ανάπαυση της ψυχής του αγαπημένου μας πατέρα και αδελφού



ΑΝΤΩΝΙΟΥ ΧΑΡΚΟΥΤΣΗ

Παρακαλούμε τους συγγενείς και φίλους να παρευρεθούν. Τα παιδιά: Μηνάς και Χριστ. Χαρκούτση, Μαρία και Γιάννης Ψιμοπούλος, Μανώλης και Άννα Χαρκούτση. Τα αδέρφια: Δημ. και Μαρία Χαρκούτση, Γεώργιος Χαρκούτσης, Κων. και Κυβέλη Χαρκούτση, Δημ. και Μαρία Παπαδάκη, Σταύρος και Λέλα Χαρκούτση, Γεώργ. και Αργ. Μπουλουμπασάκη, Παύλος Χαρκούτσης, Μηνάς Πηδαράκης, Καλλιόπη Πολυζώνη, Άννα Καναβάκη. Οι λοιποί συγγενείς. Σημ.: Η εκκίνηση του λεωφορείου για Βενεράτο θα γίνει 7,30 το πρωί της Κυριακής από την πλ. Νεάρχου (έξωθι 2ου Δημ. Σχολείου, Μπουδασακίου).

ΜΝΗΜΟΣΥΝΟ

Τελούμε την Κυριακή 23 Νοεμβρίου και ώρα 8,30 π.μ. στον Ι.Ν. Αγ. Πνεύματος Πετροκεφαλίου, ετήσιο μνημόσυνο για την ανάπαυση της ψυχής της αγαπημένης μας συζύγου, μητέρας, αδελφής και θείας

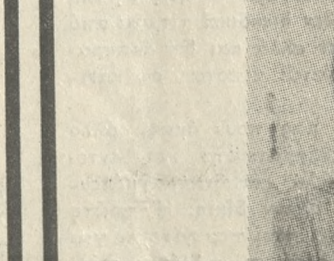

ΔΕΣΠΟΙΝΑΣ ΜΑΡΚΑΚΗ

και παρακαλούμε τους τιμώντας την μνήμη της όπως παραστούν. Ο σύζυγος: Ιωάννης Μαρκάκης. Τα παιδιά: Μιχάλης - Ευγενία. Τα αδέρφια, τα ανήψια, οι λοιποί συγγενείς.

ΜΝΗΜΟΣΥΝΟ

Τελούμε την Κυριακή 23 Νοεμβρίου και ώρα 8,30 π.μ. στον Ι.Ν. Αγ. Πάντων του χωριού Μαθιά Πεδιάδος 409ημερο μνημόσυνο υπέρ αναπαύσεως της ψυχής της αγαπημένης μας συζύγου, μητέρας και γιαγιάς

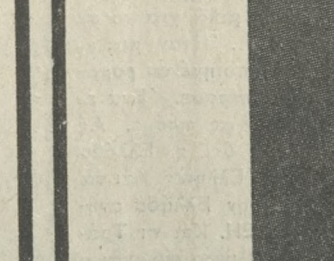

ΝΙΚΟΛ. Χ. ΜΑΝΙΟΥΔΑΚΗ (Η ΧΑΡΙΤΟΝΙΚΟΛΗ)

και καλούμε τους συγγενείς και φίλους όπως παραστούν. Η σύζυγος: Αρετή Μανιουδάκη. Τα παιδιά: Χαρίτος και Μαρίνα Μανιουδάκη, Γεώργιος και Φρειδερίκη Τσατσάκη, Ελευθέριος και Αικατερίνη Μανιουδάκη, Γεώργιος και Χαρούλα Μανιουδάκη. Τα αδέρφια, τα εγγόνια, τα ανήψια, οι λοιποί συγγενείς. Σημ.: Καφές θα προσφερθεί στον Κριτζό.

ΜΝΗΜΟΣΥΝΟ

Τελούμε την Τετάρτη 26 Νοεμβρίου και ώρα 8,30 π.μ. στον Ι.Ν. Αγ. Νικολάου Αλικαρνασού 409ημερο μνημόσυνο υπέρ αναπαύσεως της ψυχής του αγαπημένου μας συζύγου, πατέρα, αδελφού, παππού και θείου

ΔΗΜΟΚΡΑΤΗ ΝΤΕΡΜΠΕΝΤΕΡΗ

και παρακαλούμε συγγενείς και φίλους όπως παραστούν. Η σύζυγος: Άννα. Τα παιδιά, τα αδέρφια, τα εγγόνια, τα ανήψια. Οι λοιποί συγγενείς.

ΜΝΗΜΟΣΥΝΟ

Την Κυριακή 23 Νοεμβρίου και ώρα 8,30 π.μ. τελούμε 409ημερο μνημόσυνο στον Ι.Ν. Αγ. Κων/νου (Νεκροταφείο) για την ανάπαυση της ψυχής του αγαπημένου μας συζύγου, πατέρα, αδελφού, παππού και θείου



ΕΜΜΑΝΟΥΗΛ ΒΟΓΙΑΤΣΙΔΑΚΗ

και καλούμε τους συγγενείς και φίλους όπως παραστούν. Η σύζυγος: Κατίνα Βογιατζιδακή. Τα παιδιά, τα αδέρφια, τα εγγόνια, τα ανήψια. Οι λοιποί συγγενείς. Σημ.: Ο καφές θα προσφερθεί στον Γαλιάνη.

ΜΝΗΜΟΣΥΝΟ

Την Κυριακή 23 Νοεμβρίου και ώρα 9η π.μ. τελούμε στον Ι.Ν. Αγ. Θεοδώρου στο Νησιότιο Πεδιάδος 409ημερο μνημόσυνο για την ανάπαυση της ψυχής του αγαπημένου μας συζύγου, πατέρα, γαμβρού, αδελφού, παππού και θείου

ΜΑΝΩΛΗ ΑΠΟΣΤΟΛΑΚΗ

και καλούμε συγγενείς και φίλους όπως παραστούν. Η σύζυγος: Ναυσικά. Τα παιδιά: Σάββας και Μαρία Αποστολάκη, Αριστέιδης Αποστολάκης. Οι γονείς: Γεωρ. και Ελένη Δαγκωνάκη. Τα αδέρφια: Ευγενία Ηρ. Αποστολάκη, Μαρία και Μανώλης Μετοχιανάκης. Τα εγγόνια, τα ανήψια, οι λοιποί συγγενείς.

ΜΝΗΜΟΣΥΝΟ

Τελούμε την Κυριακή 23 Νοεμβρίου και ώρα 8,30 π.μ. στον Ι.Ν. Αγ. Πάντων του χωριού Μαθιά Πεδιάδος 409ημερο μνημόσυνο υπέρ αναπαύσεως της ψυχής της αγαπημένης μας συζύγου, μητέρας και γιαγιάς

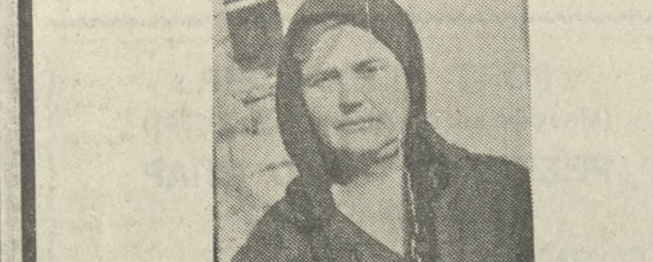

ΑΝΝΑΣ ΜΥΡΩΝΑΚΗ

Μαμή της Μαθιάς και παρακαλούμε όλους τους συγγενείς και φίλους όπως παραστούν και ενώσουν μαζί μας τις προς τον Ύψιστον δέησης τους. Ο σύζυγος: Ιωάννης. Τα παιδιά: Ειμμαν. και Μαρία Μυρωνάκη, Δημήτριος και Αικατερ. Μυρωνάκη, Ελένη και Αθανάσιος Τσίγκος, Γεωργία και Μιχάλης Δερμιτζάκης, Μαρία και Μάρκος Μελεγκουνάκης. Τα εγγόνια, οι λοιποί συγγενείς.

ΕΛΛΗΝΙΚΗ ΔΗΜΟΚΡΑΤΙΑ
ΥΠΟΥΡΓΕΙΟ ΥΓΕΙΑΣ, ΠΡΟΝΟΙΑΣ
ΚΑΙ ΚΟΙΝΩΝΙΚΩΝ ΑΣΦΑΛΙΣΕΩΝ
ΠΑΓΚΡΗΤΙΟ ΒΕΝΙΖΕΛΕΙΟ ΚΑΙ
ΠΑΝΑΙΟ ΓΕΝΙΚΟ ΝΟΣΟΚΟΜΕΙΟ

ΕΠΑΝΑΠΡΟΚΗΡΥΞΗ

Το Παγκρήτιο Βενιζέλειο και Πανάιο Γενικό Νοσοκομείο Ηρό κλειστά έχουν υπόψη:
1. Τις διατάξεις των Νόμων 1397/83 «Περί Εθνικού Συστήματος Υγείας» και 1579/85 «ρυθμίσεις για την εφαρμογή και ανάπτυξη του Ε.Σ.Υ. και άλλες διατάξεις».

ΕΠΑΝΑΠΡΟΚΗΡΥΞΟΥΜΕ

Την πλήρωση των κενώσεων θέσεων του κλάδου γιατρών ΕΣΥ και τα ειδικότητα και βαθμό.

Α' ΤΜΗΜΑΤΑ ΤΟΥ ΝΟΣΟΚΟΜΕΙΟΥ ΘΕΣΕΙΣ

Table with columns: Α)Α, ΕΙΔΙΚΟΤΗΤΑ, Δ)ντής, ΕΑ, ΕΑ, ΕΒ, Βοηθός, Σύνολο. Lists various medical specialties like Νεφρολογία, Καρδιολογία, Ογκολογία, etc.

Β' ΑΝΑΔΙΑΒΑΘΜΙΣΜΕΝΕΣ ΘΕΣΕΙΣ

1. Μία (1) θέση Διευθυντή ή ΕΑ Δερματολόγου
2. Μία (1) θέση Διευθυντή ή ΕΑ Ενδοκρινολόγου
3. Μία (1) θέση Διευθυντή ή ΕΑ Ρευματολόγου

Γ' ΚΕΝΤΡΟ ΥΓΕΙΑΣ ΜΟΙΡΑΣ ΝΟΜΟΥ ΗΡΑΚΛΕΙΟΥ

Table with columns: Α)Α, ΕΙΔΙΚΟΤΗΤΑ, Δ)ντής, ΕΑ, ΕΑ, ΕΒ, Βοηθός, Σύνολο. Lists specialties like Γενική Ιατρική, Παιδιατρική, etc.

Δ' ΚΕΝΤΡΟ ΥΓΕΙΑΣ ΑΓΙΑΣ ΒΑΡΒΑΡΑΣ

Table with columns: Α)Α, ΕΙΔΙΚΟΤΗΤΑ, Δ)ντής, ΕΑ, ΕΑ, ΕΒ, Βοηθός, Σύνολο. Lists specialties like Γενική Ιατρική, Παιδιατρική, etc.

Ε' ΚΕΝΤΡΟ ΥΓΕΙΑΣ ΑΡΚΑΛΟΧΩΡΙΟΥ Ν. ΗΡΑΚΛΕΙΟΥ

Table with columns: Α)Α, ΕΙΔΙΚΟΤΗΤΑ, Δ)ντής, ΕΑ, ΕΑ, ΕΒ, Βοηθός, Σύνολο. Lists specialties like Γενική Ιατρική, Παιδιατρική, etc.

ΣΤ' ΚΕΝΤΡΟ ΥΓΕΙΑΣ ΚΑΣΤΕΛΛΙΟΥ

Table with columns: Α)Α, ΕΙΔΙΚΟΤΗΤΑ, Δ)ντής, ΕΑ, ΕΑ, ΕΒ, Βοηθός, Σύνολο. Lists specialties like Γενική Ιατρική, Παιδιατρική, etc.

Ζ' ΚΕΝΤΡΟ ΥΓΕΙΑΣ ΑΝΩ ΒΙΑΝΟΥ

Table with columns: Α)Α, ΕΙΔΙΚΟΤΗΤΑ, Δ)ντής, ΕΑ, ΕΑ, ΕΒ, Βοηθός, Σύνολο. Lists specialties like Γενική Ιατρική, Παιδιατρική, etc.

Η' ΚΕΝΤΡΟ ΥΓΕΙΑΣ ΧΑΡΑΚΑ

Table with columns: Α)Α, ΕΙΔΙΚΟΤΗΤΑ, Δ)ντής, ΕΑ, ΕΑ, ΕΒ, Βοηθός, Σύνολο. Lists specialties like Γενική Ιατρική, Παιδιατρική, etc.

Θ' ΙΑΤΡΙΚΕΣ ΘΕΣΕΙΣ ΓΙΑ ΠΕΡΙΟΔΙΚΕΣ ΕΠΙΣΚΕΨΕΙΣ

Table with columns: Α)Α, ΕΙΔΙΚΟΤΗΤΑ, Δ)ντής, Ε.Α, Ε.Α, Ε.Β, Βοηθός, Σύνολο. Lists specialties like Παθολογία, Καρδιολογία, etc.

ΔΙΚΑΙΟΛΟΓΗΤΙΚΑ

Οι ενδιαφερόμενοι θα πρέπει να υποβάλλουν τα εξής δικαιολογητικά:
Α) Αίτηση - δήλωση σε ειδικό έντυπο που χορηγεί η υπηρεσία

ΠΕΡΙΛΗΨΗ

Του υπ' αριθμόν 982/21-10-1986 Προγράμματος Πλειστηριασμού του Δικαστικού Επιμελητή της περιφέρειας του Πρωτοδικείου Ηρακλείου Μηνά Α. Βαντασιού Σφακιανόκλη. Κατοίκου Ηρακλείου οδού Έβρου αριθμός 36.

Την 7η του μηνός Δεκεμβρίου του έτους 1986 ημέρας της εβδομάδος Κυριακήν και από της 10ης π.μ. ώρας μέχρι της 12ης μεσημβρινής της ίδιας ημέρας ενώπιον της συμβολαιογράφου Ηρακλείου Θεοδώρας Σκουλιδά - Καραμπουργιά και ταύτης κωλυσιεργού ενόπιον του μόνιμου αναπληρωτού της και εις το εντάβη και επί της οδού Σύμωρης αριθμός 27 κείμενου δημοσίου γραφείου της άνω συμβολαιογράφου ένωθα ο τόπος του πλειστηριασμού, θέλων εκτεθεί εις δημόσιον αναγκαστικόν πλειστηριασμόν τα επόμενα ακίνητα κτήματα της οφειλέτριας Ελένης θυγατρής Γεωργίου και Αριστέως Βολιτάκη οικοκυράς, κατοίκου Ηρακλείου τη επισημασθείς της εν Αθήναις εδρευούσης Ανωνύμου Τραπεζικής Εταιρείας υπό την επωνυμίαν ΕΘΝΙΚΗ ΤΡΑΠΕΖΑ ΤΗΣ ΕΛΛΑΔΟΣ Α.Ε. νομίμως εκπροσωπούμενης (οδός Αιόλου 86), ήτοι:

1) Εις την κτηματική περιφέρεια Ηρακλείου Κρήτης ομονόμου Δήμου, Ειρηνοδικείου και Υποθηκείου, εντός της πόλεως Ηρακλείου (εις θέσιν ΚΑΡΑΠΑΚΙ) και επί της συμβολής της Λεωφόρου Καλοκαιρινού και της οδού Μονής Καρδιωτίσσης, τα 10,50/24 αδιαίρετα ενός παλαιού ισόγειου καταστήματος μετά της υπερβεν αυτού ασηνής στήλης εμβαδού 13 (δεκατριών) τετραγωνικών μέτρων, συνορευόμενου γύρωθεν κτήμασι βορείως με Λεωφόρου Καλοκαιρινού, νοτίως κληρονομίου Γεωργίου Πορταλάκη, ανατολικώς με οδόν Μονής Καρδιωτίσσης και δυτικώς κληρονομίου Μπελιμπάση και Δημητρίου Σταυρακιανόκλη. Τα ανωτέρω εκλειστρονισθέντα ποσοστά εξεμισθίασθησαν αντί ποσού δραχμών 2.500.000 ως πρώτη δε προσφορά δια την έναρξιν του πλειστηριασμού ορίζεται το ποσόν των δραχμών 1.250.000. 2) Εις την κτηματική περιφέρεια Ηρακλείου Κρήτης ομονόμου Δήμου, Ειρηνοδικείου και Υποθηκείου, εκτός του εκκεκρυμένου ρυμοτομικού σχεδίου της πόλεως Ηρακλείου και εντός ζώνης αυτού, εις θέσιν ΤΟΠ

Καλούνται οι δουλόμενοι να πλειοδοτήσουν όπως προσέλθουν εις τον ανατέρω οριζόμενον χρόνον και τόπον του πλειστηριασμού και κατά τους στο παρακάτω πρόγραμμα αναγραφόμενους όρους.
Ηράκλειο τη 20-11-1986
Ο επί της εκτελέσεως Δικαστικός Επιμελητής ΜΗΝΑΣ ΑΝΑΣΤ. ΣΦΑΚΙΑΝΑΚΗΣ

ΜΝΗΜΟΣΥΝΟ

Την Κυριακή 23 Νοεμβρίου και ώρα 8,30 π.μ. τελούμε 409ήμερο μνημόσυνο στον Ι.Ν. Αγ. Κων/νου (Νεκροταφείο) υπέρ αναπαύσεως της ψυχής του αγαπημένου μας



ΑΝΑΣΤΑΣΙΟΥ ΚΥΡΙΑΚΑΚΗ και προσκαλούμε συγγενείς και φίλους όπως παρευρεθούν. Η σύζυγος: Αργυρώ Κυριακιάκη. Τα παιδιά: Κων/νος, Ευαγγέλος και Μαρία Κυριακιάκη, Ελένη Σαρρή. Τα αδελφία, τα ανήλικα, οι λοιποί συγγενείς. Σημ. Θα σερβιρισθεί καφές στην αίθουσα δεξιώσεων μνημοσύνης έναντι νεκροταφείου Αγ. Κων/νου.

που συμπληρώνει ο υποψήφιος με ακρίβεια και για όλα τα ζητούμενα στοιχεία.

Αιτήσεις σε άλλο έντυπο δεν γίνονται δεκτές.
β) Αντίγραφο πτυχίου.
γ) Αντίγραφο απόφασης χορήγησης τίτλου ειδικότητας.
δ) Αντίγραφο απόφασης άδειας άσκησης Ιατρικού επαγγέλματος.
ε) Βεβαίωση του οικείου Ιατρικού συλλόγου που να φαίνεται: α. Ο συνολικός χρόνος άσκησης του Ιατρικού Επαγγέλματος. β. Η ασκούμενη ειδικότητα και ο συνολικός χρόνος άσκησης της.

στ. Πιστοποιητικό γέννησης.
ζ) Βιογραφικό σημείωμα σε ειδικό έντυπο - ερωτηματολόγιο, που χορηγείται στους ενδιαφερομένους από τις αρμόδιες υπηρεσίες και στο οποίο αναγράφονται περιληπτικά τα ουσιαστικά προόντα του υποψήφιου και συγκεκριμένα αυτά που προβλέπονται με στοιχεία α-δ της παραγράφου 4 του άρθρου 27 του Ν. 1397/83 δηλ. Η Ιατρική υπηρεσία (σε Νοσοκομείο, ασφαλιστ. Οργανισμούς, Ελεύθερο επάγγελμα).
Το Επιστημονικό έργο και η επιστημονική δραστηριότητα. Η εκπαιδευτική δραστηριότητα (ως εκπαιδευτού ή εκπαιδευμένου).

Η αξιοσημείωτη κοινωνική προσφορά και δράση. Πέρα από αυτά ο υποψήφιος συμπληρώνει το βιογραφικό σημείωμα, με κάθε στοιχείο που κατά την κρίση του αποτελεί ουσιαστικό κριτήριο για τη κρίση και αξιολόγησή του από το Συμβούλιο κρίσης.
η) Για την απόδειξη των ουσιαστικών προσόντων υποβάλλονται επίσημα πιστοποιητικά ή βεβαιώσεις από ξένα χώρα, πρέπει να είναι κυρωμένα από την οικία προξενική αρχή της Ελλάδας και επίσημα μεταφρασμένα.

Ανάπτυξη δημοσιευμένων επιστημονικών εργασιών και επιστημονικά περιοδικά στα οποία έχουν δημοσιευθεί τέτοιες εργασίες, υποβάλλονται κατά την κρίση του υποψήφιου.
Ο εισηγητής στο Συμβούλιο κρίσης ή το ίδιο το Συμβούλιο κρίσης, μπορεί να ζητήσει από τον κρινόμενο υποψήφιο να του προσκομίσει οποιαδήποτε πλήρη επιστημονική εργασία αναφέρει ο υποψήφιος στο Βιογραφικό σημείωμά του.
Προθεσμία
Αίτηση - δήλωση με όλα τα δικαιολογητικά υποβάλλονται σε προθεσμία 20 ημερών που αρχίζει την 20-11-86 και λήγει την 10-12-86.

Οι αιτήσεις - δηλώσεις με τα δικαιολογητικά υποβάλλονται στο Παγκρήτιο Βενιζέλειο και Πανάιο Γενικό Νοσοκομείο Ηρακλείου.
Αιτήσεις - δηλώσεις μετά την λήξη των προθεσμιών δεν γίνονται δεκτές.
Αιτήσεις - δηλώσεις μπορούν να υποβληθούν και ταχυδρομικά και μαζί με τα δικαιολογητικά αποστέλλονται στο Νοσοκομείο με συστημένο δέμα στην καθορισμένη ημερομηνία. Πληροφορίες τηλ. 234600 και 237502 (εσωτερική 278). Ηράκλειο 17-11-1986

Ο Πρόεδρος του Δ.Σ. Μάνας Φραγκιαδούλας

ΖΗΤΕΙΤΑΙ

ΖΗΤΕΙΤΑΙ δεσποινίς ή κυρία για να προσέξει μικρό 8 μηνών Πληροφορίες τηλ. 242773 από 10-1 μ.μ. κ. Μουνιράκη. (Ζ 832)

ΖΗΤΩ να εννοικιάσω διαμέρισμα με δύο μεγάλες ή τρεις κρεβατοκάμαρες, σαλόνι, μπάνιο. Πληροφορίες τηλ. 243190, ώρες γραφείου. (Ζ 831)

ΖΗΤΕΙΤΑΙ μεταφραστής της Αγγλικής. Πληροφορίες τηλ. 251379. (Ζ 825)

ΑΠΟ Τεχνική Εταιρία ΖΗΤΕΙΤΑΙ έμμετρο ΜΑΡΑΦΚΟΣ - ΕΠΙΠΛΟΠΟΙΟΣ για μόνιμη απασχόληση. Πληροφορίες τηλ. 284155, ώρες γραφείου. (Ζ 827)

ΑΠΟ Τεχνική Εταιρία ΖΗΤΕΙΤΑΙ υπεργολάβος ΧΩΜΑΤΟΥΡΓΙΚΩΝ (με τσάπα φορτωτή και 1-2 αυτοκίνητα) για 15.000 Μ3 εκσκαφή χώματων στην Νεοπόλη. Πληροφορίες τηλεφώνου 284155, ώρες γραφείου. (Ζ 828)

ΖΗΤΕΙΤΑΙ τηλεφώνη προς αγορά. Πληροφορίες τηλ. 242378. (Ζ 826)

ΖΗΤΟΥΝΤΑΙ από το εργοστάσιο γεωργικών μηχανών Στ. Σαρδιάκης και Σία Ο.Ε. εργοστασίου τεχνικής ειδικοτήτων στην κατασκευή εκπαιδών και τρικύκλων μηχανών. Τηλ. 250906. (Ζ 829)

ΖΗΤΕΙΤΑΙ λαντζερίσσα. Πληροφορίες τηλ. 287667. (Ζ 830)

ΠΩΛΗΣΕΙΣ

ΠΩΛΕΙΤΑΙ αυτοκίνητο FIAT 127 και μηχανή του κιά ενοικιαστική. Πληροφορίες τηλ. 227578. (Π 713)

ΠΩΛΕΙΤΑΙ οικόπεδο 190 τ.μ. με 3 δωμάτια στη βορεινή πλευρά του γηπέδου ΠΟΑ. Πληροφορίες τηλ. 234689 - 01 9015268. (Π 712)

ΠΩΛΟΥΝΤΑΙ πανοραμικά αγροτεμάχια από τον ιδιοκτήτη, δυτικά του Γιόφυρου, πιο πάνω από το Παγκρήτιο, σε ύψωμα με θέα τη θάλασσα και με πρόσφατη σε ασφαλιστοτέτατο δρόμο. Πληροφορίες τηλ. 282059. (Π 711)

ΠΩΛΟΥΝΤΑΙ ελαφρώς μεταχειρισμένα μπισποα κατάλληλα για καφετέρια. Πληροφορίες τηλεφώνου 285489, ώρες καταστήματος. (Π 708)

ΠΩΛΕΙΤΑΙ οικόπεδο στο Λιμάνι Χερσονήσου 784 τ.μ. με άδεια οικοδομής 32 διαμερισμάτων και με καταλληλότητα οικόπεδου. Μόνο σοβαρές προτάσεις. Τηλ. 220640. (Π 707)

ΠΩΛΟΥΝΤΑΙ οικόπεδα στο Τσαλικάκι (Αγία Μαρίνα) από ιδιοκτήτη. Φως, νερό, τηλεφώνου, αστική συγκοινωνία. Πληροφορίες στο τηλεφώνου 288764. (Π 709)

ΠΩΛΟΥΝΤΑΙ δύο δερμάτινες γυναικείες ζακέτες μεγ. 40 Γερμανίας αντί 6.000 εκάστη. Τηλ. 238056. (Π 710)

ΠΩΛΕΙΤΑΙ ΔΑΙΗΤΑΤΣΟ ΟΛΟΥΡΕ, επιβατικό, τετραπόρτο, 600 CC, μοντέλο '79, ατμοκίνητο, με καινούργια μηχανή. Τιμή 450.000 δρχ. Τηλέφωνο 226495. (Π 710)

ΠΩΛΕΙΤΑΙ ΔΑΙΗΤΑΤΣΟ ΟΛΟΥΡΕ, επιβατικό, τετραπόρτο, 600 CC, μοντέλο '79, ατμοκίνητο, με καινούργια μηχανή. Τιμή 450.000 δρχ. Τηλέφωνο 226495. (Π 710)

ΠΩΛΕΙΤΑΙ ΔΑΙΗΤΑΤΣΟ ΟΛΟΥΡΕ, επιβατικό, τετραπόρτο, 600 CC, μοντέλο '79, ατμοκίνητο, με καινούργια μηχανή. Τιμή 450.000 δρχ. Τηλέφωνο 226495. (Π 710)

ΠΩΛΕΙΤΑΙ ΔΑΙΗΤΑΤΣΟ ΟΛΟΥΡΕ, επιβατικό, τετραπόρτο, 600 CC, μοντέλο '79, ατμοκίνητο, με καινούργια μηχανή. Τιμή 450.000 δρχ. Τηλέφωνο 226495. (Π 710)

ΠΩΛΕΙΤΑΙ ΔΑΙΗΤΑΤΣΟ ΟΛΟΥΡΕ, επιβατικό, τετραπόρτο, 600 CC, μοντέλο '79, ατμοκίνητο, με καινούργια μηχανή. Τιμή 450.000 δρχ. Τηλέφωνο 226495. (Π 710)

ΠΩΛΕΙΤΑΙ ΔΑΙΗΤΑΤΣΟ ΟΛΟΥΡΕ, επιβατικό, τετραπόρτο, 600 CC, μοντέλο '79, ατμοκίνητο, με καινούργια μηχανή. Τιμή 450.000 δρχ. Τηλέφωνο 226495. (Π 710)

ΠΩΛΕΙΤΑΙ ΔΑΙΗΤΑΤΣΟ ΟΛΟΥΡΕ, επιβατικό, τετραπόρτο, 600 CC, μοντέλο '79, ατμοκίνητο, με καινούργια μηχανή. Τιμή 450.000 δρχ. Τηλέφωνο 226495. (Π 710)

ΠΩΛΕΙΤΑΙ ΔΑΙΗΤΑΤΣΟ ΟΛΟΥΡΕ, επιβατικό, τετραπόρτο, 600 CC, μοντέλο '79, ατμοκίνητο, με καινούργια μηχανή. Τιμή 450.000 δρχ. Τηλέφωνο 226495. (Π 710)

ΠΩΛΕΙΤΑΙ ΔΑΙΗΤΑΤΣΟ ΟΛΟΥΡΕ, επιβατικό, τετραπόρτο, 600 CC, μοντέλο '79, ατμοκίνητο, με καινούργια μηχανή. Τιμή 450.000 δρχ. Τηλέφωνο 226495. (Π 710)

ΠΩΛΕΙΤΑΙ ΔΑΙΗΤΑΤΣΟ ΟΛΟΥΡΕ, επιβατικό, τετραπόρτο, 600 CC, μοντέλο '79, ατμοκίνητο, με καινούργια μηχανή. Τιμή 450.000 δρχ. Τηλέφωνο 226495. (Π 710)

ΠΩΛΕΙΤΑΙ ΔΑΙΗΤΑΤΣΟ ΟΛΟΥΡΕ, επιβατικό, τετραπόρτο, 600 CC, μοντέλο '79, ατμοκίνητο, με καινούργια μηχανή. Τιμή 450.000 δρχ. Τηλέφωνο 226495. (Π 710)

ΠΩΛΕΙΤΑΙ ΔΑΙΗΤΑΤΣΟ ΟΛΟΥΡΕ, επιβατικό, τετραπόρτο, 600 CC, μοντέλο '79, ατμοκίνητο, με καινούργια μηχανή. Τιμή 450.000 δρχ. Τηλέφωνο 226495. (Π 710)

ΠΩΛΕΙΤΑΙ ΔΑΙΗΤΑΤΣΟ ΟΛΟΥΡΕ, επιβατικό, τετραπόρτο, 600 CC, μοντέλο '79, ατμοκίνητο, με καινούργια μηχανή. Τιμή 450.000 δρχ. Τηλέφωνο 226495. (Π 710)

ΠΩΛΕΙΤΑΙ ΔΑΙΗΤΑΤΣΟ ΟΛΟΥΡΕ, επιβατικό, τετραπόρτο, 600 CC, μοντέλο '79, ατμοκίνητο, με καινούργια μηχανή. Τιμή 450.000 δρχ. Τηλέφωνο 226495. (Π 710)

ΜΙΚΡΕΣ ΑΓΓΕΛΙΕΣ

ΕΝΟΙΚΙΑΖΕΤΑΙ δωμάτιο πολυτελούς κατασκευής. Τηλ. 285613 και 289841 από 10-12 και 6-9. (Ε 625)

ΕΝΟΙΚΙΑΖΕΤΑΙ διαμέρισμα 4 δωματίων, διαμερές, με μεγάλη κουζίνα, κατάλληλο και για φοιτητές ή φοιτήτριες. Τηλ. 224193, Κατρέ 3, Πόρος. (Μ 969)

ΕΝΟΙΚΙΑΖΟΝΤΑΙ δωμάτια με κουζίνα και λουτρό, οδός Νεοφ. Πεδίουτου 10. Τηλ. 280136* (Μ 969)

ΕΝΟΙΚΙΑΖΕΤΑΙ επιπλωμένο διαμέρισμα (STUDIO) στο κέντρο του Ηρακλείου, πολυτελούς κατασκευής για μικρή χρονική διάρκεια (1-6 μήνες). Πληροφορίες τηλ. 288543 - 251995 - 282289. (Μ 962)

ΕΝΟΙΚΙΑΖΕΤΑΙ κατάστημα 170 τ.μ. και πατάρι στην οδό Αρχιμήδους 10, έναντι Τεχν. Σχολών Αλικαρνασού. Τηλέφωνο 282982. (Ε 662)

ΕΝΟΙΚΙΑΖΕΤΑΙ στον Λιμ. Χερσονήσου διαμέρισμα 2 κυρίων δωματίων, σαλόνι, μπάνιο κ. λ.λ. βοηθητικών χώρων. Πληροφορίες τηλ. 253805 από 7-9 μ.μ. (Ε 661)

ΕΝΟΙΚΙΑΖΕΤΑΙ μαγαζί 60 τ.μ. στα Παλαιά ΚΑΤΕΕ. Τηλέφωνο 861208. (Ε 664)

ΕΝΟΙΚΙΑΖΟΝΤΑΙ δύο μεγάλα και δύο μικρά επιπλωμένα ή μη διαμερίσματα στον Κοκκίνη του Χάνι, εκάστο μέτρο από τη θάλασσα. Πληροφορίες τηλ. 0897 22703. (Ε 624)

ΕΝΟΙΚΙΑΖΕΤΑΙ γκαρσονιέρα επιπλωμένη, διπλή, με κεντρική θέρμανση, πάροδος Ηρόδοτου 160, Αλικαρνασού. Τηλέφωνο 280705. (Ε 623)

ΕΝΟΙΚΙΑΖΕΤΑΙ κατάστημα 200 τετραγωνικών, Λεωφόρος Γεωργίου Παπανδρέου 41 και Κνωσού, έναντι ΕΛΠΑ. Τηλέφωνο 231844. (Ε 628)

ΕΝΟΙΚΙΑΖΕΤΑΙ δωμάτιο στον Κοκκίνη του Χάνι επιπλωμένο, ανεξάρτητο, με κήπο και τηλεφώνου. Πληροφορίες τηλ. 227074. (666)

ΕΝΟΙΚΙΑΖΕΤΑΙ δωμάτιο στην οδό Αντ. Καστριάνη 11β. Πληροφορίες τηλ. 233043. (Ε 667)

ΕΝΟΙΚΙΑΖΕΤΑΙ μαγαζί γυναικείο στην οδό Αντων. Καστριάνη και Μαγανανάδων, 18 τ.μ. εν λειτουργία από 20 ετών ως παντοπωλείο και πωλείται επαγγελματικό ψεύδιο. Πληροφορίες τηλ. 230468. (Ε 668)

ΕΝΟΙΚΙΑΖΕΤΑΙ γραφείο 30 τ.μ. οδός Ζωγράφου 7, έναντι ΕΤ ΒΑ, γ' ορόφου. Τηλ. 731208* (Ε 669)

ΕΝΟΙΚΙΑΖΟΝΤΑΙ γκαρσονιέρες και 2άρια. Τηλ. 283150 - 238139 (Ε 660)

ΕΝΟΙΚΙΑΖΕΤΑΙ διαμέρισμα δύο κυρίων δωματίων με λουτρό και κουζίνα στην οδό Γοργοπόταμου 4. Πληροφορίες εντός. (Ε 659)

ΕΝΟΙΚΙΑΖΟΝΤΑΙ δύο γκαρσονιέρες επί της Λεωφ. 62 Μαρτύρων, καινούργιες. Τηλ. 250048* (Ε 658)

ΕΝΟΙΚΙΑΖΕΤΑΙ μαγαζί 130 τ.μ. στον Καρτερό για βιοτεχνία, αποθήκη κλπ. Πληροφορίες τηλ. 222687. (Ε 663)

ΕΝΟΙΚΙΑΖΕΤΑΙ δωμάτιο με κουζίνα και λουτρό και για δύο άτομα. Τηλ. 283150 - 238139 (Ε 660)

ΕΝΟΙΚΙΑΖΕΤΑΙ δωμάτιο με κουζίνα και λουτρό και για δύο άτομα. Τηλ. 283150 - 238139 (Ε 660)

ΕΝΟΙΚΙΑΖΕΤΑΙ δωμάτιο με κουζίνα και λουτρό και για δύο άτομα. Τηλ. 283150 - 238139 (Ε 660)

ΕΝΟΙΚΙΑΖΕΤΑΙ δωμάτιο με κουζίνα και λουτρό και για δύο άτομα. Τηλ. 283150 - 238139 (Ε 660)

ΕΝΟΙΚΙΑΖΕΤΑΙ δωμάτιο με κουζίνα και λουτρό και για δύο άτομα. Τηλ. 283150 - 238139 (Ε 660)

ΕΝΟΙΚΙΑΖΕΤΑΙ δωμάτιο με κουζίνα και λουτρό και για δύο άτομα. Τηλ. 283150 - 238139 (Ε 660)

ΕΝΟΙΚΙΑΖΕΤΑΙ δωμάτιο με κουζίνα και λουτρό και για δύο άτομα. Τηλ. 283150 - 238139 (Ε 660)

ΕΝΟΙΚΙΑΖΕΤΑΙ δωμάτιο με κουζίνα και λουτρό και για δύο άτομα. Τηλ. 283150 - 238139 (Ε 660)

ΕΝΟΙΚΙΑΖΕΤΑΙ δωμάτιο με κουζίνα και λουτρό και για δύο άτομα. Τηλ. 283150 - 238139 (Ε 660)

ΕΝΟΙΚΙΑΖΕΤΑΙ δωμάτιο με κουζίνα και λουτρό και για δύο άτομα. Τηλ. 283150 - 238139 (Ε 660)

ΕΝΟΙΚΙΑΖΕΤΑΙ δωμάτιο με κουζίνα και λουτρό και για δύο άτομα. Τηλ. 283150 - 238139 (Ε 660)

ΕΝΟΙΚΙΑΖΕΤΑΙ δωμάτιο με κουζίνα και λουτρό και για δύο άτομα. Τηλ. 283150 - 238139 (Ε 660)

ΕΝΟΙΚΙΑΖΕΤΑΙ στις Μοίρες 1-οσόγειο τριόρι. Τηλέφωνο 081 280908. (Ε 625)

ΜΑΘΗΜΑΤΑ

ΚΑΤΟΣΧΕΣΙΑ των PROFICIENCY OF CAMBRIDGE και PROFICIENCY OF MICHIGAN παραδίδει ιδιαίτερα μαθήματα Αγγλικών σε αρχάριους και προχωρημένους, ή σε γκρουπ μαθητών. Σπουδές στην Αγγλία. Πολύ υπεύθυνα εργασία. Τηλ. 285416 (13.00-18.00). (Μ 969)

ΚΑΘΗΓΗΤΡΙΑ Μαθηματικών παραδίδει μαθήματα σε μαθητές Γυμνασίου - Λυκείου. Πληροφορίες τηλ. 220931 ή 284506 (Μ 954)

ΠΤΥΧΙΟΥΧΟΣ Παιδαγωγικών Μαθηματικών - Φυσικής - Χημείας σε μαθητές Γυμνασίου - Λυκείου. Πληροφορίες τηλ. 231552. (Μ 961)

ΜΑΘΗΜΑΤΙΚΟΣ με αναγνωρισμένη επιτυχία προετοιμάζει σε πανελλαδικές εξετάσεις αναλυμένα υπεύθυνα να βοηθήσει στα Μαθηματικά υποψηφίους της 1ης και 4ης Δέσμης. (Μεμονωμένα ή σε γκρουπ 2-3 ατόμων). Πληροφορίες τηλ. 230317. (Μ 962)

ΔΑΣΚΑΛΑ Πτυχιούχος Παιδαγωγικής, παραδίδει μαθήματα σε παιδιά Δημοτικού. Τηλέφωνο 254173 καθημερινά 6-10 μ.μ. (Μ 959)

ΜΑΘΗΜΑΤΙΚΑ ΚΑΘΗΓΗΤΗΣ και ΚΑΘΗΓΗΤΡΙΑ Μαθηματικών παραδίδουν ιδιαίτερα μαθήματα στο σπίτι και σε γκρουπ. Αναλαμβάνουμε μαθητές Γυμνασίου Λυκείου και Δεσφών. Τηλ. 283-482 κ. Γιαννοπούλου. (Μ 958)

ΜΑΘΗΜΑΤΙΚΑ ΚΑΘΗΓΗΤΗΣ και ΚΑΘΗΓΗΤΡΙΑ Μαθηματικών παραδίδουν ιδιαίτερα μαθήματα στο σπίτι και σε γκρουπ. Αναλαμβάνουμε μαθητές Γυμνασίου Λυκείου και Δεσφών. Τηλ. 283-482 κ. Γιαννοπούλου. (Μ 958)

ΜΑΘΗΜΑΤΙΚΑ ΚΑΘΗΓΗΤΗΣ και ΚΑΘΗΓΗΤΡΙΑ Μαθηματικών παραδίδουν ιδιαίτερα μαθήματα στο σπίτι και σε γκρουπ. Αναλαμβάνουμε μαθητές Γυμνασίου Λυκείου και Δεσφών. Τηλ. 283-482 κ. Γιαννοπούλου. (Μ 958)

ΜΑΘΗΜΑΤΙΚΑ ΚΑΘΗΓΗΤΗΣ και ΚΑΘΗΓΗΤΡΙΑ Μαθηματικών παραδίδουν ιδιαίτερα μαθήματα στο σπίτι και σε γκρουπ. Αναλαμβάνουμε μαθητές Γυμνασίου Λυκείου και Δεσφών. Τηλ. 283-482 κ. Γιαννοπούλου. (Μ 958)

ΜΑΘΗΜΑΤΙΚΑ ΚΑΘΗΓΗΤΗΣ και ΚΑΘΗΓΗΤΡΙΑ Μαθηματικών παραδίδουν ιδιαίτερα μαθήματα στο σπίτι και σε γκρουπ. Αναλαμβάνουμε μαθητές Γυμνασίου Λυκείου και Δεσφών. Τηλ. 283-482 κ. Γιαννοπούλου. (Μ 958)

ΜΑΘΗΜΑ

ΜΙΚΡΕΣ ΑΓΓΕΛΙΕΣ

ΠΩΛΕΙΤΑΙ

ΠΩΛΕΙΤΑΙ σε αριστη κατάσταση KAWASAKI 250 KLR-HONDA 200 CM και HONDA 50 MB. Τηλ. 226591. (Π 612)

ΠΩΛΟΥΝΤΑΙ οικόπεδα στην περιοχή Αγίας Πελαγίας εντός σχεδίου. Πληροφορίες Αναγιάνω 23, στο φούργο Γ. Σβουρούνη. (Π 586)

ΠΩΛΕΙΤΑΙ Ι.Χ. φορτηγό «Μερασαντέ» Μ.Β. 14.000, άνευ τσίρου, ταξινόμημένο, σε τιμή ευκαιρίας. Τηλ. 771308 - 226172 (Π 636)

ΠΩΛΕΙΤΑΙ ευδρόμο επίπλο με βάση τραπέζι με ποδιά τονωριστά λουστραρισμένο, κρύσταλλα 8 χιλιοστά, ευρωπαϊκά, διαστάσεις επίπλο 1,20 μήκος, 40 πόντους πλάτος με φωτισμό και πλήρη μηχανισμό στην τιμή των 60.000 δρχ. Τηλέφωνο 243137 - 236801. (Π 616)

ΠΩΛΟΥΝΤΑΙ οικόπεδα εντός του οικισμού Αγ. Μαρίνα (Τσαλικάκι). Φως, νερό, τηλεφώνο, Πληροφορίες στο καφεενίο Ξημερή, (Τσαλικάκι) και στο τηλ. 254935. Τιμή 5.500 το τ.μ. (Π 397)

ΠΩΛΕΙΤΑΙ επιβατικό αυτοκίνητο ΠΕΖΩ 304 σε αριστη κατάσταση. Πληροφορίες ώρες 8-1 και 5-8 στο τηλ. 251957. (Π 504)

ΠΩΛΕΙΤΑΙ διαμέρισμα 70 τ.μ. προσέφυκας, ανατολικά, καλής κατασκευής, κοντά στα Γυμνάσια Θερμοσίου, Πληροφορίες τηλεφώνο 252216. (Π 451)

ΠΩΛΕΙΤΑΙ οικόπεδο 1.612 μέτρα στη θέση Ξηροπόταμο. Πληροφορίες τηλ. 281057 - 282918, κ. Άννα Καμπουράκη. (Π 649)

ΠΩΛΕΙΤΑΙ CITROEN BX 1600 T.R.S., μοντ. '85, 22.000 χιλιομέτρα, σε υπεραριστη κατάσταση δρχ. 3.100.000, Τηλ. 250943 από 8-3 μ.μ., 250706 6-8 μ.μ. (Π 626)

ΠΩΛΟΥΝΤΑΙ τελλάρα χειροτεχνίας ξύλινα μεταχειρισμένα σε τιμή ευκαιρίας, Τηλ. 288473 από 10 π.μ. - 8 μ.μ. (Π 644)

ΠΩΛΕΙΤΑΙ μπεντινέρα «Μερασαντέ» 2224 Στέκερ, 6 κυβικά και γερμανός 3 τόννων MAN 19320 εκ Γερμανίας. Πληροφορίες τηλ. 281351 - 280956. (Π 643)

ΠΩΛΕΙΤΑΙ οικόπεδο εντός οικισμού παραθαλάσσιου στον Κοκκίνη Χάνι. Πληροφορίες τηλεφώνο 761362 από 09.00 - 13.00. (Π 645)

ΠΩΛΕΙΤΑΙ αμπελι σουλτανί εκτάσεις περίπου 8 στρεμμάτων, 6 ετών, περιφέρεια Βουτών, Τηλ. 232367. (Π 547)

ΠΩΛΕΙΤΑΙ επιχείρηση με είδη δώρων σε κεντρικό σημείο της πόλης. Πληροφορίες τηλεφώνο 285407, βραδυνές ώρες. (Π 648)

ΠΩΛΕΙΤΑΙ οικία 90 τ.μ. με υπόγειο 40 τετραγωνικών μέτρ. με κεντρική θέρμανση, ηλιοθερμια, 4 ετών, περιοχή Αγ. Ιωάννη, όπισθεν Ιδρύματος «Μητρώο». Πληροφ. τηλ. 236668 από 4-12 μ.μ. (Π 508)

ΠΩΛΕΙΤΑΙ στην Λεωφ. Σφοδακή Βενιζέλου, κατάστημα 160 τ.μ. Πληροφορίες τηλ. 237644, τις πρωινές ώρες. (Π 515)

MOTOR TOURS ΣΥΡΙΝΑΙΟΣ Α.Ε. Μοτοποδηλάτα - μοτοσυκλέτες πωλούνται. Πολλές ευκαιρίες, με πολλές ευκολίες, με μικρή προκαταβολή. Λεωφ. Ικάρου 40, τηλ. 241822, 241284. (Π 379)

ΚΙΚΙΝΗΣ Α.Ε. ΕΙΣΑΓΩΓΕΣ ΑΝΑΚΟΙΝΩΣΗ ΜΟΝΟΝ ΓΙΑ ΕΜΠΟΡΟΥΣ Γνωρίζουμε στην αξιότιμη πελατεια μας ότι η έκδοσή μας, πλήρως ανανεωμένη σε ΚΡΥΣΤΑΛΛΑ - ΔΩΡΑ - ΠΙΑ ΓΝΙΔΙΑ καθώς και ΠΕΡΙΦΡΑΜΜΑ ΑΡΜΟΝΙΑ και ΜΟΥΣΙΚΑ ΠΑΙΓΝΙΔΙΑ ΙΤΑΛΙΚΟΥ ΟΙΚΟΥ ΑΝΤΩΝΕΛΙ, θα λειτουργήσει επί όλες τις απογευματινές ώρες που τα καταστήματα είναι κλειστά. Δευτέρα - Τετάρτη - Σάββατο. Προσκλητική εξυπηρέτησή σας. (Π 271)

ΜΕ ΦΙΛΙΚΟΥΣ ΧΑΙΡΕΤΙΣΜΟΥΣ ΚΙΚΙΝΗΣ Α.Ε. Βιάννου (3ος όροφος) Πλατ. Κορνάρου, Τηλ. 243697 Κηφισού 85 Αιγάλεω ΑΘΗΝΑ, Τηλ. 3459897 - 3475321 ΒΙΟΚΩΝ Α.Ε. ΑΝΑΚΟΙΝΩΣΗ Προς εμπόρους, παραγωγούς, βιοτέχνες, επαγγελματίες, οινοπώτες, τυροκόμους, γνωρίζουμε στην αξιότιμη πελατεια μας ότι όλα τα προϊόντα μας είναι κατασκευασμένα από ειδικά υλικά υψηλής τεχνολογίας με προδιαγραφές ΕΟΚ. Αντέχουν σ' όλες τις κλιματολογικές συνθήκες, ΨΥΧΗ - ΖΕΣΤΗ και είναι καταλληλότερα για την μεταφορά, από θέρμανση ΚΡΑΖΙΩΝ - ΛΑΔΙΟΥ - ΕΛΙΑΣ - ΠΑΛΑΚΤΟΣ - ΑΜΠΕΛΟΦΥΛΛΩΝ - ΚΙΤΡΩΝ - ΤΥΡΙΟΥ και γενικά για όλα τα τρόφιμα τα ελαιουργικά και τυροκομικά. Αναλαμβάνουμε τοποθέτηση φέρμας άνευ ουδεμίας επιβάρυνσης. Πληροφορίες: στο εργοστάσιό μας στην Αθήνα και στο Υποκατάστημα Ηρακλείου Βιάννου 1 (3ος όροφος) Πλατ. Κορνάρου Τηλ. 243697 - Κιανής Α.Ε. (Π 681)

ΚΕΝΤΟΜΗΧΑΝΗ MARGO πωλείται με όλα τα αξεσουάρ - ταινίες - σχέδια. Τηλ. 237002. (Π 582) 1-9 ΠΩΛΕΙΤΑΙ οικόπεδο 550 μέτρων ή και περισσότερο, δυτικά τέρμα λεωφόρου Γκιουρπου (εκτός σχεδίου, εντός ζώνης) και παραθαλάσσιο 4 στρέμματα και οικοδομησιμo, πλησίον ΑΓΑΠΗ BEACH, επί του δρόμου προς Απολλωνία. Τηλ. 289823 και 284967. (Π 679) 1-8 ΠΩΛΕΙΤΑΙ επιχείρηση PUB πλήρως εξοπλισμένη περιοχή Σταλίου. Μόνο σοβαρές προτάσεις. Τηλ. 244326. (Π 577) 1-6 ΠΩΛΕΙΤΑΙ επιχείρηση μπουτίκ σε κεντρικό δρόμο Αγίου Νικολάου. Πληροφορίες τηλεφώνο 081 - 242172. (Π 676) 1-3 ΠΩΛΕΙΤΑΙ αυτοκίνητο AUDI 80 74 μοντέλο, μηχανή καινούργια, πρώτο χέρι. Πληροφορίες τηλ. 791633. (Π 675) 1-4 ΠΩΛΕΙΤΑΙ έκταση 6 περίπου στρεμ. (οικόπεδο) στην περιοχή Αγ. Νικολάου Ν. Λασιθίου, οπίθα τουριστικής μονάδος Νιχίου. Σε τιμή ευκαιρίας. Πληροφορίες τηλ. 236452. (Π 682) 1-6 ΠΩΛΕΙΤΑΙ διαμέρισμα 2άρι, 42 τ.μ., retiré στην οδό Ιεροκλήτων - Απολλωνος 9 (Μοισαμπιά). Πληροφορίες τηλεφώνο 252832. (Π 670) 1-2 ΠΩΛΕΙΤΑΙ BMW ALPINA XAR-TGE 3231, μοντ. '83, με 6.000 χιλιομ., 186 HP. Πληροφορίες τηλ. 221505, κ. Στέλιου και 283183 κ. Γιώργου, ώρες εργασίας. (Π 671) 1-6 ΠΩΛΕΙΤΑΙ μονοκατοικία 2όροφος, 4 δωματίων, πλησίον κέντρου και θάλασσας στο Ηράκλειο. Πληροφορίες τηλ. 01 - 9324393, κ. Τουρλήν Κων/νο, καθημερινά από 19.00 - 21.30. (Π 672) 1-4 ΠΩΛΕΙΤΑΙ VESPA PIAGGIO 150 CC σε πολύ καλή κατάσταση. Τιμή 50.000, Τηλέφωνο 220136 - 232191, (Π 673) 1-4 ΚΗΤΗΡΟΜΕΣΙΤΙΚΟ ΓΡΑΦΕΙΟ ΓΕΩΡΓΙΟΥ ΦΑΝΟΥΡΑΚΗ Σταλίου - Τηλ. 0897 - 61275 και 31527

ΠΩΛΕΙΤΑΙ οικόπεδο στην περιοχή Στελλάδος - Μάλια - Χερσονήσο - Γούβες. (Π 674) 1-10 ΠΩΛΕΙΤΑΙ οικόπεδο 8000 τετραγωνικών μέτρων, 5 χιλιόμετρα από το Ηράκλειο. Τηλ. 242853, από 9-1 μ.μ. (Π 580) 1-10 ΠΩΛΕΙΤΑΙ ο εξοπλισμός SELF SERVICE για εστιατόρια - ανακ. μπορ - ξενοδοχεία. Επίσης και μία κουζίνα πετρελαίου σε τιμή ευκαιρίας. Πληροφορίες τηλ. 237167. (Π 604) 1-10 ΕΥΚΑΙΡΙΑ ΠΩΛΟΥΝΤΑΙ Σε μια πλούσια έκταση 1000ο ο εγγυημένα φυσική β' διαλογής. Κατασχεσείς, μεταχειρισμένα φυσικά από 9.000, κομμάτι 7, 000, πλυντήρια 10.000. Ξεχωριστά τηλεβάρη μεταχειρισμένα από 65.000 δρχ. Όλα ελαφρώς από το σέρβις με γραπτή εγγύηση. Αγοράζουμε το παλιό σας φυσικό - πλυντήριο - κουζίνα. Ανταλλάσσουμε με καινούργια, τελευταία μοντέλα. (Π 706) 1-6 ΠΩΛΕΙΤΑΙ αμπελι σουλτανί εκτάσεις 10 στρεμμάτων περίπου δίπλα εις ποταμόν εις περιοχήν Βενεράτου. Πληροφ. τηλ. 258 088. (Π 706) 1-6 ΠΩΛΟΥΝΤΑΙ βιτρίνες μετολικές σχεδόν καινούργιες σε τιμή μεγάλης ευκαιρίας. Πληροφ. τηλ. 285 778 - 252849. (Π 666) 1-4 ΠΩΛΕΙΤΑΙ HONDA MB 50 CC σε αριστη κατάσταση. Πληροφ. τηλ. 225 202. (Π 667) 1-2 ΠΡΟΣΟΧΗ ΕΥΚΑΙΡΙΑ Όποιος προλάβει πριν τους νέους φόρους. Πωλούνται ENJURA 250 C.C. και TIRAMOLEΣ όλα σε αριστη κατάσταση με ντελο 85-86. Ευκολίες. Πληροφ. τηλ. 228524, κ. Μανόλη. (Π 605) 1-10 ΠΩΛΕΙΤΑΙ οικόπεδο 1106 τ.μ. προνομιούχο, πλησίον του ξενοδοχείου «ΑΝΘΟΥΣΑ» στη Σταλίου, με ηπαδιά μέσα. Τηλ. 252281 από 1-3 και 8-10 μ.μ. (Π 624) 1-4 ΠΩΛΟΥΝΤΑΙ ΡΑΠΤΟΜΗ ΧΑΝΕΣ οικιακής και επαγγελματικής χρήσεως όλων των τύπων σε απίστευτα χαμηλές τιμές. Επίσης επισκευάζουμε όλων των τύπων ραπτομηχανές στο σπίτι σας. Τηλεφωνείτε: 227568 Εθν. Αντιστάσεως 119, απέναντι απ' το δεμάτια της Ολυμπιακής. (Π 694) 1-23 ΠΩΛΟΥΝΤΑΙ: Αμπελι 1000 περίπου κήματα με τον ομίη μαζί στο χωριό Τύλισσος Μαλεβιζίου και έκτασης 7 στρέμ. κοντά στο ανεγρόμενο χωριό Αρλόθου, στον δρόμο Ηρακλείου - Τύλισσου με 100 περίπου ελαιόδενδρα, προς 600 δρχ. το τ.μ. Πληροφ. τηλ. 255724. (Π 681) 1-6 ΠΩΛΟΥΝΤΑΙ: Αμπελι 1000 περίπου κήματα με τον ομίη μαζί στο χωριό Τύλισσος Μαλεβιζίου και έκτασης 7 στρέμ. κοντά στο ανεγρόμενο χωριό Αρλόθου, στον δρόμο Ηρακλείου - Τύλισσου με 100 περίπου ελαιόδενδρα, προς 600 δρχ. το τ.μ. Πληροφ. τηλ. 255724. (Π 681) 1-6 ΠΩΛΟΥΝΤΑΙ: Αμπελι 1000 περίπου κήματα με τον ομίη μαζί στο χωριό Τύλισσος Μαλεβιζίου και έκτασης 7 στρέμ. κοντά στο ανεγρόμενο χωριό Αρλόθου, στον δρόμο Ηρακλείου - Τύλισσου με 100 περίπου ελαιόδενδρα, προς 600 δρχ. το τ.μ. Πληροφ. τηλ. 255724. (Π 681) 1-6 ΠΩΛΟΥΝΤΑΙ: Αμπελι 1000 περίπου κήματα με τον ομίη μαζί στο χωριό Τύλισσος Μαλεβιζίου και έκτασης 7 στρέμ. κοντά στο ανεγρόμενο χωριό Αρλόθου, στον δρόμο Ηρακλείου - Τύλισσου με 100 περίπου ελαιόδενδρα, προς 600 δρχ. το τ.μ. Πληροφ. τηλ. 255724. (Π 681) 1-6 ΠΩΛΟΥΝΤΑΙ: Αμπελι 1000 περίπου κήματα με τον ομίη μαζί στο χωριό Τύλισσος Μαλεβιζίου και έκτασης 7 στρέμ. κοντά στο ανεγρόμενο χωριό Αρλόθου, στον δρόμο Ηρακλείου - Τύλισσου με 100 περίπου ελαιόδενδρα, προς 600 δρχ. το τ.μ. Πληροφ. τηλ. 255724. (Π 681) 1-6 ΠΩΛΟΥΝΤΑΙ: Αμπελι 1000 περίπου κήματα με τον ομίη μαζί στο χωριό Τύλισσος Μαλεβιζίου και έκτασης 7 στρέμ. κοντά στο ανεγρόμενο χωριό Αρλόθου, στον δρόμο Ηρακλείου - Τύλισσου με 100 περίπου ελαιόδενδρα, προς 600 δρχ. το τ.μ. Πληροφ. τηλ. 255724. (Π 681) 1-6 ΠΩΛΟΥΝΤΑΙ: Αμπελι 1000 περίπου κήματα με τον ομίη μαζί στο χωριό Τύλισσος Μαλεβιζίου και έκτασης 7 στρέμ. κοντά στο ανεγρόμενο χωριό Αρλόθου, στον δρόμο Ηρακλείου - Τύλισσου με 100 περίπου ελαιόδενδρα, προς 600 δρχ. το τ.μ. Πληροφ. τηλ. 255724. (Π 681) 1-6 ΠΩΛΟΥΝΤΑΙ: Αμπελι 1000 περίπου κήματα με τον ομίη μαζί στο χωριό Τύλισσος Μαλεβιζίου και έκτασης 7 στρέμ. κοντά στο ανεγρόμενο χωριό Αρλόθου, στον δρόμο Ηρακλείου - Τύλισσου με 100 περίπου ελαιόδενδρα, προς 600 δρχ. το τ.μ. Πληροφ. τηλ. 255724. (Π 681) 1-6 ΠΩΛΟΥΝΤΑΙ: Αμπελι 1000 περίπου κήματα με τον ομίη μαζί στο χωριό Τύλισσος Μαλεβιζίου και έκτασης 7 στρέμ. κοντά στο ανεγρόμενο χωριό Αρλόθου, στον δρόμο Ηρακλείου - Τύλισσου με 100 περίπου ελαιόδενδρα, προς 600 δρχ. το τ.μ. Πληροφ. τηλ. 255724. (Π 681) 1-6 ΠΩΛΟΥΝΤΑΙ: Αμπελι 1000 περίπου κήματα με τον ομίη μαζί στο χωριό Τύλισσος Μαλεβιζίου και έκτασης 7 στρέμ. κοντά στο ανεγρόμενο χωριό Αρλόθου, στον δρόμο Ηρακλείου - Τύλισσου με 100 περίπου ελαιόδενδρα, προς 600 δρχ. το τ.μ. Πληροφ. τηλ. 255724. (Π 681) 1-6 ΠΩΛΟΥΝΤΑΙ: Αμπελι 1000 περίπου κήματα με τον ομίη μαζί στο χωριό Τύλισσος Μαλεβιζίου και έκτασης 7 στρέμ. κοντά στο ανεγρόμενο χωριό Αρλόθου, στον δρόμο Ηρακλείου - Τύλισσου με 100 περίπου ελαιόδενδρα, προς 600 δρχ. το τ.μ. Πληροφ. τηλ. 255724. (Π 681) 1-6 ΠΩΛΟΥΝΤΑΙ: Αμπελι 1000 περίπου κήματα με τον ομίη μαζί στο χωριό Τύλισσος Μαλεβιζίου και έκτασης 7 στρέμ. κοντά στο ανεγρόμενο χωριό Αρλόθου, στον δρόμο Ηρακλείου - Τύλισσου με 100 περίπου ελαιόδενδρα, προς 600 δρχ. το τ.μ. Πληροφ. τηλ. 255724. (Π 681) 1-6 ΠΩΛΟΥΝΤΑΙ: Αμπελι 1000 περίπου κήματα με τον ομίη μαζί στο χωριό Τύλισσος Μαλεβιζίου και έκτασης 7 στρέμ. κοντά στο ανεγρόμενο χωριό Αρλόθου, στον δρόμο Ηρακλείου - Τύλισσου με 100 περίπου ελαιόδενδρα, προς 600 δρχ. το τ.μ. Πληροφ. τηλ. 255724. (Π 681) 1-6 ΠΩΛΟΥΝΤΑΙ: Αμπελι 1000 περίπου κήματα με τον ομίη μαζί στο χωριό Τύλισσος Μαλεβιζίου και έκτασης 7 στρέμ. κοντά στο ανεγρόμενο χωριό Αρλόθου, στον δρόμο Ηρακλείου - Τύλισσου με 100 περίπου ελαιόδενδρα, προς 600 δρχ. το τ.μ. Πληροφ. τηλ. 255724. (Π 681) 1-6 ΠΩΛΟΥΝΤΑΙ: Αμπελι 1000 περίπου κήματα με τον ομίη μαζί στο χωριό Τύλισσος Μαλεβιζίου και έκτασης 7 στρέμ. κοντά στο ανεγρόμενο χωριό Αρλόθου, στον δρόμο Ηρακλείου - Τύλισσου με 100 περίπου ελαιόδενδρα, προς 600 δρχ. το τ.μ. Πληροφ. τηλ. 255724. (Π 681) 1-6 ΠΩΛΟΥΝΤΑΙ: Αμπελι 1000 περίπου κήματα με τον ομίη μαζί στο χωριό Τύλισσος Μαλεβιζίου και έκτασης 7 στρέμ. κοντά στο ανεγρόμενο χωριό Αρλόθου, στον δρόμο Ηρακλείου - Τύλισσου με 100 περίπου ελαιόδενδρα, προς 600 δρχ. το τ.μ. Πληροφ. τηλ. 255724. (Π 681) 1-6 ΠΩΛΟΥΝΤΑΙ: Αμπελι 1000 περίπου κήματα με τον ομίη μαζί στο χωριό Τύλισσος Μαλεβιζίου και έκτασης 7 στρέμ. κοντά στο ανεγρόμενο χωριό Αρλόθου, στον δρόμο Ηρακλείου - Τύλισσου με 100 περίπου ελαιόδενδρα, προς 600 δρχ. το τ.μ. Πληροφ. τηλ. 255724. (Π 681) 1-6 ΠΩΛΟΥΝΤΑΙ: Αμπελι 1000 περίπου κήματα με τον ομίη μαζί στο χωριό Τύλισσος Μαλεβιζίου και έκτασης 7 στρέμ. κοντά στο ανεγρόμενο χωριό Αρλόθου, στον δρόμο Ηρακλείου - Τύλισσου με 100 περίπου ελαιόδενδρα, προς 600 δρχ. το τ.μ. Πληροφ. τηλ. 255724. (Π 681) 1-6 ΠΩΛΟΥΝΤΑΙ: Αμπελι 1000 περίπου κήματα με τον ομίη μαζί στο χωριό Τύλισσος Μαλεβιζίου και έκτασης 7 στρέμ. κοντά στο ανεγρόμενο χωριό Αρλόθου, στον δρόμο Ηρακλείου - Τύλισσου με 100 περίπου ελαιόδενδρα, προς 600 δρχ. το τ.μ. Πληροφ. τηλ. 255724. (Π 681) 1-6 ΠΩΛΟΥΝΤΑΙ: Αμπελι 1000 περίπου κήματα με τον ομίη μαζί στο χωριό Τύλισσος Μαλεβιζίου και έκτασης 7 στρέμ. κοντά στο ανεγρόμενο χωριό Αρλόθου, στον δρόμο Ηρακλείου - Τύλισσου με 100 περίπου ελαιόδενδρα, προς 600 δρχ. το τ.μ. Πληροφ. τηλ. 255724. (Π 681) 1-6 ΠΩΛΟΥΝΤΑΙ: Αμπελι 1000 περίπου κήματα με τον ομίη μαζί στο χωριό Τύλισσος Μαλεβιζίου και έκτασης 7 στρέμ. κοντά στο ανεγρόμενο χωριό Αρλόθου, στον δρόμο Ηρακλείου - Τύλισσου με 100 περίπου ελαιόδενδρα, προς 600 δρχ. το τ.μ. Πληροφ. τηλ. 255724. (Π 681) 1-6 ΠΩΛΟΥΝΤΑΙ: Αμπελι 1000 περίπου κήματα με τον ομίη μαζί στο χωριό Τύλισσος Μαλεβιζίου και έκτασης 7 στρέμ. κοντά στο ανεγρόμενο χωριό Αρλόθου, στον δρόμο Ηρακλείου - Τύλισσου με 100 περίπου ελαιόδενδρα, προς 600 δρχ. το τ.μ. Πληροφ. τηλ. 255724. (Π 681) 1-6 ΠΩΛΟΥΝΤΑΙ: Αμπελι 1000 περίπου κήματα με τον ομίη μαζί στο χωριό Τύλισσος Μαλεβιζίου και έκτασης 7 στρέμ. κοντά στο ανεγρόμενο χωριό Αρλόθου, στον δρόμο Ηρακλείου - Τύλισσου με 100 περίπου ελαιόδενδρα, προς 600 δρχ. το τ.μ. Πληροφ. τηλ. 255724. (Π 681) 1-6 ΠΩΛΟΥΝΤΑΙ: Αμπελι 1000 περίπου κήματα με τον ομίη μαζί στο χωριό Τύλισσος Μαλεβιζίου και έκτασης 7 στρέμ. κοντά στο ανεγρόμενο χωριό Αρλόθου, στον δρόμο Ηρακλείου - Τύλισσου με 100 περίπου ελαιόδενδρα, προς 600 δρχ. το τ.μ. Πληροφ. τηλ. 255724. (Π 681) 1-6 ΠΩΛΟΥΝΤΑΙ: Αμπελι 1000 περίπου κήματα με τον ομίη μαζί στο χωριό Τύλισσος Μαλεβιζίου και έκτασης 7 στρέμ. κοντά στο ανεγρόμενο χωριό Αρλόθου, στον δρόμο Ηρακλείου - Τύλισσου με 100 περίπου ελαιόδενδρα, προς 600 δρχ. το τ.μ. Πληροφ. τηλ. 255724. (Π 681) 1-6 ΠΩΛΟΥΝΤΑΙ: Αμπελι 1000 περίπου κήματα με τον ομίη μαζί στο χωριό Τύλισσος Μαλεβιζίου και έκτασης 7 στρέμ. κοντά στο ανεγρόμενο χωριό Αρλόθου, στον δρόμο Ηρακλείου - Τύλισσου με 100 περίπου ελαιόδενδρα, προς 600 δρχ. το τ.μ. Πληροφ. τηλ. 255724. (Π 681) 1-6 ΠΩΛΟΥΝΤΑΙ: Αμπελι 1000 περίπου κήματα με τον ομίη μαζί στο χωριό Τύλισσος Μαλεβιζίου και έκτασης 7 στρέμ. κοντά στο ανεγρόμενο χωριό Αρλόθου, στον δρόμο Ηρακλείου - Τύλισσου με 100 περίπου ελαιόδενδρα, προς 600 δρχ. το τ.μ. Πληροφ. τηλ. 255724. (Π 681) 1-6 ΠΩΛΟΥΝΤΑΙ: Αμπελι 1000 περίπου κήματα με τον ομίη μαζί στο χωριό Τύλισσος Μαλεβιζίου και έκτασης 7 στρέμ. κοντά στο ανεγρόμενο χωριό Αρλόθου, στον δρόμο Ηρακλείου - Τύλισσου με 100 περίπου ελαιόδενδρα, προς 600 δρχ. το τ.μ. Πληροφ. τηλ. 255724. (Π 681) 1-6 ΠΩΛΟΥΝΤΑΙ: Αμπελι 1000 περίπου κήματα με τον ομίη μαζί στο χωριό Τύλισσος Μαλεβιζίου και έκτασης 7 στρέμ. κοντά στο ανεγρόμενο χωριό Αρλόθου, στον δρόμο Ηρακλείου - Τύλισσου με 100 περίπου ελαιόδενδρα, προς 600 δρχ. το τ.μ. Πληροφ. τηλ. 255724. (Π 681) 1-6 ΠΩΛΟΥΝΤΑΙ: Αμπελι 1000 περίπου κήματα με τον ομίη μαζί στο χωριό Τύλισσος Μαλεβιζίου και έκτασης 7 στρέμ. κοντά στο ανεγρόμενο χωριό Αρλόθου, στον δρόμο Ηρακλείου - Τύλισσου με 100 περίπου ελαιόδενδρα, προς 600 δρχ. το τ.μ. Πληροφ. τηλ. 255724. (Π 681) 1-6 ΠΩΛΟΥΝΤΑΙ: Αμπελι 1000 περίπου κήματα με τον ομίη μαζί στο χωριό Τύλισσος Μαλεβιζίου και έκτασης 7 στρέμ. κοντά στο ανεγρόμενο χωριό Αρλόθου, στον δρόμο Ηρακλείου - Τύλισσου με 100 περίπου ελαιόδενδρα, προς 600 δρχ. το τ.μ. Πληροφ. τηλ. 255724. (Π 681) 1-6 ΠΩΛΟΥΝΤΑΙ: Αμπελι 1000 περίπου κήματα με τον ομίη μαζί στο χωριό Τύλισσος Μαλεβιζίου και έκτασης 7 στρέμ. κοντά στο ανεγρόμενο χωριό Αρλόθου, στον δρόμο Ηρακλείου - Τύλισσου με 100 περίπου ελαιόδενδρα, προς 600 δρχ. το τ.μ. Πληροφ. τηλ. 255724. (Π 681) 1-6 ΠΩΛΟΥΝΤΑΙ: Αμπελι 1000 περίπου κήματα με τον ομίη μαζί στο χωριό Τύλισσος Μαλεβιζίου και έκτασης 7 στρέμ. κοντά στο ανεγρόμενο χωριό Αρλόθου, στον δρόμο Ηρακλείου - Τύλισσου με 100 περίπου ελαιόδενδρα, προς 600 δρχ. το τ.μ. Πληροφ. τηλ. 255724. (Π 681) 1-6 ΠΩΛΟΥΝΤΑΙ: Αμπελι 1000 περίπου κήματα με τον ομίη μαζί στο χωριό Τύλισσος Μαλεβιζίου και έκτασης 7 στρέμ. κοντά στο ανεγρόμενο χωριό Αρλόθου, στον δρόμο Ηρακλείου - Τύλισσου με 100 περίπου ελαιόδενδρα, προς 600 δρχ. το τ.μ. Πληροφ. τηλ. 255724. (Π 681) 1-6 ΠΩΛΟΥΝΤΑΙ: Αμπελι 1000 περίπου κήματα με τον ομίη μαζί στο χωριό Τύλισσος Μαλεβιζίου και έκτασης 7 στρέμ. κοντά στο ανεγρόμενο χωριό Αρλόθου, στον δρόμο Ηρακλείου - Τύλισσου με 100 περίπου ελαιόδενδρα, προς 600 δρχ. το τ.μ. Πληροφ. τηλ. 255724. (Π 681) 1-6 ΠΩΛΟΥΝΤΑΙ: Αμπελι 1000 περίπου κήματα με τον ομίη μαζί στο χωριό Τύλισσος Μαλεβιζίου και έκτασης 7 στρέμ. κοντά στο ανεγρόμενο χωριό Αρλόθου, στον δρόμο Ηρακλείου - Τύλισσου με 100 περίπου ελαιόδενδρα, προς 600 δρχ. το τ.μ. Πληροφ. τηλ. 255724. (Π 681) 1-6 ΠΩΛΟΥΝΤΑΙ: Αμπελι 1000 περίπου κήματα με τον ομίη μαζί στο χωριό Τύλισσος Μαλεβιζίου και έκτασης 7 στρέμ. κοντά στο ανεγρόμενο χωριό Αρλόθου, στον δρόμο Ηρακλείου - Τύλισσου με 100 περίπου ελαιόδενδρα, προς 600 δρχ. το τ.μ. Πληροφ. τηλ. 255724. (Π 681) 1-6 ΠΩΛΟΥΝΤΑΙ: Αμπελι 1000 περίπου κήματα με τον ομίη μαζί στο χωριό Τύλισσος Μαλεβιζίου και έκτασης 7 στρέμ. κοντά στο ανεγρόμενο χωριό Αρλόθου, στον δρόμο Ηρακλείου - Τύλισσου με 100 περίπου ελαιόδενδρα, προς 600 δρχ. το τ.μ. Πληροφ. τηλ. 255724. (Π 681) 1-6 ΠΩΛΟΥΝΤΑΙ: Αμπελι 1000 περίπου κήματα με τον ομίη μαζί στο χωριό Τύλισσος Μαλεβιζίου και έκτασης 7 στρέμ. κοντά στο ανεγρόμενο χωριό Αρλόθου, στον δρόμο Ηρακλείου - Τύλισσου με 100 περίπου ελαιόδενδρα, προς 600 δρχ. το τ.μ. Πληροφ. τηλ. 255724. (Π 681) 1-6 ΠΩΛΟΥΝΤΑΙ: Αμπελι 1000 περίπου κήματα με τον ομίη μαζί στο χωριό Τύλισσος Μαλεβιζίου και έκτασης 7 στρέμ. κοντά στο ανεγρόμενο χωριό Αρλόθου, στον δρόμο Ηρακλείου - Τύλισσου με 100 περίπου ελαιόδενδρα, προς 600 δρχ. το τ.μ. Πληροφ. τηλ. 255724. (Π 681) 1-6 ΠΩΛΟΥΝΤΑΙ: Αμπελι 1000 περίπου κήματα με τον ομίη μαζί στο χωριό Τύλισσος Μαλεβιζίου και έκτασης 7 στρέμ. κοντά στο ανεγρόμενο χωριό Αρλόθου, στον δρόμο Ηρακλείου - Τύλισσου με 100 περίπου ελαιόδενδρα, προς 600 δρχ. το τ.μ. Πληροφ. τηλ. 255724. (Π 681) 1-6 ΠΩΛΟΥΝΤΑΙ: Αμπελι 1000 περίπου κήματα με τον ομίη μαζί στο χωριό Τύλισσος Μαλεβιζίου και έκτασης 7 στρέμ. κοντά στο ανεγρόμενο χωριό Αρλόθου, στον δρόμο Ηρακλείου - Τύλισσου με 100 περίπου ελαιόδενδρα, προς 600 δρχ. το τ.μ. Πληροφ. τηλ. 255724. (Π 681) 1-6 ΠΩΛΟΥΝΤΑΙ: Αμπελι 1000 περίπου κήματα με τον ομίη μαζί στο χωριό Τύλισσος Μαλεβιζίου και έκτασης 7 στρέμ. κοντά στο ανεγρόμενο χωριό Αρλόθου, στον δρόμο Ηρακλείου - Τύλισσου με 100 περίπου ελαιόδενδρα, προς 600 δρχ. το τ.μ. Πληροφ. τηλ. 255724. (Π 681) 1-6 ΠΩΛΟΥΝΤΑΙ: Αμπελι 1000 περίπου κήματα με τον ομίη μαζί στο χωριό Τύλισσος Μαλεβιζίου και έκτασης 7 στρέμ. κοντά στο ανεγρόμενο χωριό Αρλόθου, στον δρόμο Ηρακλείου - Τύλισσου με 100 περίπου ελαιόδενδρα, προς 600 δρχ. το τ.μ. Πληροφ. τηλ. 255724. (Π 681) 1-6 ΠΩΛΟΥΝΤΑΙ: Αμπελι 1000 περίπου κήματα με τον ομίη μαζί στο χωριό Τύλισσος Μαλεβιζίου και έκτασης 7 στρέμ. κοντά στο ανεγρόμενο χωριό Αρλόθου, στον δρόμο Ηρακλείου - Τύλισσου με 100 περίπου ελαιόδενδρα, προς 600 δρχ. το τ.μ. Πληροφ. τηλ. 255724. (Π 681) 1-6 ΠΩΛΟΥΝΤΑΙ: Αμπελι 1000 περίπου κήματα με τον ομίη μαζί στο χωριό Τύλισσος Μαλεβιζίου και έκτασης 7 στρέμ. κοντά στο ανεγρόμενο χωριό Αρλόθου, στον δρόμο Ηρακλείου - Τύλισσου με 100 περίπου ελαιόδενδρα, προς 600 δρχ. το τ.μ. Πληροφ. τηλ. 255724. (Π 681) 1-6 ΠΩΛΟΥΝΤΑΙ: Αμπελι 1000 περίπου κήματα με τον ομίη μαζί στο χωριό Τύλισσος Μαλεβιζίου και έκτασης 7 στρέμ. κοντά στο ανεγρόμενο χωριό Αρλόθου, στον δρόμο Ηρακλείου - Τύλισσου με 100 περίπου ελαιόδενδρα, προς 600 δρχ. το τ.μ. Πληροφ. τηλ. 255724. (Π 681) 1-6 ΠΩΛΟΥΝΤΑΙ: Αμπελι 1000 περίπου κήματα με τον ομίη μαζί στο χωριό Τύλισσος Μαλεβιζίου και έκτασης 7 στρέμ. κοντά στο ανεγρόμενο χωριό Αρλόθου, στον δρόμο Ηρακλείου - Τύλισσου με 100 περίπου ελαιόδενδρα, προς 600 δρχ. το τ.μ. Πληροφ. τηλ. 255724. (Π 681) 1-6 ΠΩΛΟΥΝΤΑΙ: Αμπελι 1000 περίπου κήματα με τον ομίη μαζί στο χωριό Τύλισσος Μαλεβιζίου και έκτασης 7 στρέμ. κοντά στο ανεγρόμενο χωριό Αρλόθου, στον δρόμο Ηρακλείου - Τύλισσου με 100 περίπου ελαιόδενδρα, προς 600 δρχ. το τ.μ. Πληροφ. τηλ. 255724. (Π 681) 1-6 ΠΩΛΟΥΝΤΑΙ: Αμπελι 1000 περίπου κήματα με τον ομίη μαζί στο χωριό Τύλισσος Μαλεβιζίου και έκτασης 7 στρέμ. κοντά στο ανεγρόμενο χωριό Αρλόθου, στον δρόμο Ηρακλείου - Τύλισσου με 100 περίπου ελαιόδενδρα, προς 600 δρχ. το τ.μ. Πληροφ. τηλ. 255724. (Π 681) 1-6 ΠΩΛΟΥΝΤΑΙ: Αμπελι 1000 περίπου κήματα με τον ομίη μαζί στο χωριό Τύλισσος Μαλεβιζίου και έκτασης 7 στρέμ. κοντά στο ανεγρόμενο χωριό Αρλόθου, στον δρόμο Ηρακλείου - Τύλισσου με 100 περίπου ελαιόδενδρα, προς 600 δρχ. το τ.μ. Πληροφ. τηλ. 255724. (Π 681) 1-6 ΠΩΛΟΥΝΤΑΙ: Αμπελι 1000 περίπου κήματα με τον ομίη μαζί στο χωριό Τύλισσος Μαλεβιζίου και έκτασης 7 στρέμ. κοντά στο ανεγρόμενο χωριό Αρλόθου, στον δρόμο Ηρακλείου - Τύλισσου με 100 περίπου ελαιόδενδρα, προς 600 δρχ. το τ.μ. Πληροφ. τηλ. 255724. (Π 681) 1-6 ΠΩΛΟΥΝΤΑΙ: Αμπελι 1000 περίπου κήματα με τον ομίη μαζί στο χωριό Τύλισσος Μαλεβιζίου και έκτασης 7 στρέμ. κοντά στο ανεγρόμενο χωριό Αρλόθου, στον δρόμο Ηρακλείου - Τύλισσου με 100 περίπου ελαιόδενδρα, προς 600 δρχ. το τ.μ. Πληροφ. τηλ. 255724. (Π 681) 1-6 ΠΩΛΟΥΝΤΑΙ: Αμπελι 1000 περίπου κήματα με τον ομίη μαζί στο χωριό Τύλισσος Μαλεβιζίου και έκτασης 7 στρέμ. κοντά στο ανεγρόμενο χωριό Αρλόθου, στον δρόμο Ηρακλείου - Τύλισσου με 100 περίπου ελαιόδενδρα, προς 600 δρχ. το τ.μ. Πληροφ. τηλ. 255724. (Π 681) 1-6 ΠΩΛΟΥΝΤΑΙ: Αμπελι 1000 περίπου κήματα με τον ομίη μαζί στο χωριό Τύλισσος Μαλεβιζίου και έκτασης 7 στρέμ. κοντά στο ανεγρόμενο χωριό Αρλόθου, στον δρόμο Ηρακλείου - Τύλισσου με 100 περίπου ελαιόδενδρα, προς 600 δρχ. το τ.μ. Πληροφ. τηλ. 255724. (Π 681) 1-6 ΠΩΛΟΥΝΤΑΙ: Αμπελι 1000 περίπου κήματα με τον ομίη μαζί στο χωριό Τύλισσος Μαλεβιζίου και έκτασης 7 στρέμ. κοντά στο ανεγρόμενο χωριό Αρλόθου, στον δρόμο Ηρακλείου - Τύλισσου με 100 περίπου ελαιόδενδρα, προς 600 δρχ. το τ.μ. Πληροφ. τηλ. 255724. (Π 681) 1-6

ΕΤΑΙΡΕΙΑ ΜΕ ΠΡΟΪΟΝΤΑ ΕΥΡΕΙΑΣ

ΚΑΤΑΝΑΛΩΣΕΩΣ

ΖΗΤΑ ΠΩΛΗΤΕΣ

Προϋποθέσεις:

- Απολυτήριο Γυμνασίου - Λυκείου
 - Προϋπηρεσία στις πωλήσεις τουλάχιστον 3 χρόνια.
 - Γνώση της αγοράς της Κρήτης (χονδρέμποροι, Αποθήκες Φυλικών, SUPER MARKETS)
 - Επαγγελματική άδεια οδήγησης αυτοκινήτου
 - Ηλικία από 25 μέχρι 35 ετών.
- Προσφέρονται:**
- Ικανοποιητικός μισθός ανάλογα με τα προσόντα.
 - Ποσοστά επί των πωλήσεων - BONUS
 - Εκπαίδευση στις πωλήσεις
 - Προοπτικές εξέλιξης.
- Αποστέλλεται βιογραφικό σημείωμα εις: κ. Γ. Θωμόπουλο
Θερίσου 39, Τ.Κ. 71305, Ηράκλειο.

Θ. ΒΑΣΙΛΑΚΗΣ Α.Ε.

62 Μαρτύρων 4

Τώρα που «ΠΑΓΩΣΑΝ» οι τιμές

ΣΑΣ ΠΡΟΤΕΙΝΟΥΜΕ

1. Το απίθανο «KADETT» μοντέλο 1986
 2. Ένα «CORSA» στα μέτρα σας
 3. Ένα όνειρο που το λένε GREDOS με κινητήρα PORSCHE
 4. Το αυτοκίνητο με το «ΧΡΥΣΟ ΤΙΜΟΝΙ»
Α' Ευρωπαϊκό βραβείο το ΦΑΙΝΟΜΕΝΟ IBIZA
 5. Το νέο RONDA με κινητήρα PORSCHE
 6. Το νεανικό IBIZA JUNIOR
- Και ακόμη, σε όλα τα «OPEL» δώρο ένα ΡΑΔΙΟΚΑΣΣΕΤΟΦΩΝΟ «PHILLIPS» ΠΡΟΣΦΟΡΑ λίγων ημερών.

ΠΩΛΕΙΤΑΙ

Σε συμφέρουσα τιμή Κατάστημα 55 τ.μ. με πατάρι, στην οδό Μητροτάκη 19, επί της πλατ. έναντι ξενοδοχείου «ΞΕΝΙΑ», τηλ. 284065 και 284275.

Η θεία Όλγα ετοιμάζει καθημερινά

ΣΤΟ JAX DONUTS

Στο ΜΕΪΝΤΑΝΙ

τη χωριάτικη, παραδοσιακή της

ΧΟΡΤΟΠΙΤΑ

με γιαχνερά, σπανάκι και μάραθα

Ζητείστε επίσης και το κλειστό **καλιτσούνι** μας

Για παραγγελίες, ειδοποιήστε μας στο 241262

JAX DONUTS HOUSE

Ο χώρος της ποιότητας.

ΕΤΑΙΡΕΙΑ ΜΕ ΠΡΟΪΟΝΤΑ ΕΥΡΕΙΑΣ

ΚΑΤΑΝΑΛΩΣΕΩΣ

ΖΗΤΑ ΔΙΕΥΘΥΝΤΗ ΠΩΛΗΣΕΩΝ

Προϋποθέσεις:

- Πτυχίο Ανωτέρας ή Ανώτατης Οικονομικής Σχολής
 - Προϋπηρεσία στις πωλήσεις τουλάχιστον 5 χρόνια
 - Ικανότητα στην οργάνωση και Διοίκηση των πωλήσεων
 - Γνώσεις στο MARKETING
 - Γνώση της Αγγλικής
 - Ηλικία μέχρι 40 ετών
- Προσφέρονται:**
- Ικανοποιητικός μισθός ανάλογα με τα προσόντα.
 - BONUS
 - Ειδική εκπαίδευση στις πωλήσεις - σεμινάρια
 - Προοπτικές εξέλιξης.
- Αποστέλλεται βιογραφικό σημείωμα εις: κ. Γ. Θωμόπουλο,
Θερίσου 39, Τ.Κ. 71305, Ηράκλειο.

Θ. ΒΑΣΙΛΑΚΗΣ Α.Ε.

ΖΗΤΕΙΤΑΙ

Βαφείας Αυτοκινήτων
Τηλ. 255888

Μεγάλη Επιχείρηση

ΖΗΤΑ

Νέους και νέες για την κάλυψη θέσεων, εντός και εκτός της επιχείρησης. Αποδοχές υπερίστιες. Απαραίτητη προϋπόθεση απολυτήριο Γυμνασίου και ηλικία 18-30 ετών. Για προσωπικό ραντεβού τηλεφωνήστε στο 284783, ώρες γραφείου.

ΠΩΛΟΥΝΤΑΙ

Οικόπεδα προνομιούχα, επί της ασφάλτου, πλάτους 9 μ., προς παλαιά ΚΑΤΕΕ, Γιόγυρο. Τηλ. 221755.

ΕΤΑΙΡΕΙΑ ΜΕ ΠΡΟΪΟΝΤΑ ΕΥΡΕΙΑΣ

ΚΑΤΑΝΑΛΩΣΕΩΣ

ΖΗΤΑ ΕΠΙΘΕΩΡΗΤΕΣ ΠΩΛΗΣΕΩΝ

Προϋποθέσεις:

- Πτυχίο Ανωτέρας ή Ανώτατης Σχολής
 - Προϋπηρεσία στις πωλήσεις τουλάχιστον 3 χρόνια
 - Ικανότητα στον σχεδιασμό και εκτέλεση προγραμμάτων πωλήσεων.
 - Γνώση της αγοράς της Κρήτης
 - Ηλικία μέχρι 35 ετών.
- Προσφέρονται:**
- Ικανοποιητικός μισθός ανάλογα με τα προσόντα.
 - BONUS
 - Εκπαίδευση στις πωλήσεις
 - Προοπτικές εξέλιξης.
- Αποστέλλεται βιογραφικό σημείωμα εις: κ. Γ. Θωμόπουλο
Θερίσου 39, Τ.Κ. 71305, Ηράκλειο.

ΕΝΟΙΚΙΑΣΕΙΣ

ΕΝΟΙΚΙΑΖΕΤΑΙ μονοκατοικία 4 δωματίων, με κεντρική θέρμανση, Α. Χρυσοστόμου 5. Πληροφορίες τηλ. 285079 από 9 π.μ. — 5 μ.μ. και 771387 από 5-8 μ.μ. (Ε 632) 1-3

ΕΝΟΙΚΙΑΖΕΤΑΙ νεοσύστατη αίθουσα 85 τ.μ. για επαγγελματική στέγη, παραπλεύρως Σχολής ΟΑΕΔ (Παλιά ΚΑΤΕΕ). Τηλέφωνο 227425, 8-4. (Ε 637) 1-6

ΕΝΟΙΚΙΑΖΕΤΑΙ διαμερίσματα 3άρια επιπλωμένα, μόνο για φοιτητές. Τηλ. 253146. (Ε 631) 1-3

ΕΝΟΙΚΙΑΖΕΤΑΙ αποθήκη 240 τ.μ. στην Παναγίτσα Μασταμπά, οδός Αδαμική. Πληροφορίες τηλ. 221333. (Ε 630) 1-3

ΕΝΟΙΚΙΑΖΕΤΑΙ δωμάτια επιπλωμένα με κεντρική θέρμανση και ηλιακά, με κοινόχρηστους χώρους για εργαζόμενους ή σπουδαστές. (Νεοκτιστή οικοδομή). Τηλ. 223020 — 228836 και 227817. (Ε 593) 1-6

ΕΝΟΙΚΙΑΖΕΤΑΙ στην πλατεία Δασκαλογιάννη, Χατζημιχαήλ Γιάνναρη 7, υπόγειο 70 τ.μ. Πληροφορίες τηλ. 236410. (Ε 606) 1-5

ΕΝΟΙΚΙΑΖΕΤΑΙ δωμάτιο επιπλωμένο για φοιτητές. Τηλέφ. 253172. (Ε 635) 1-2

ΕΝΟΙΚΙΑΖΕΤΑΙ 3άρι ισόγειο σε μονοκατοικία. Πληροφορίες τηλ. 741271 όλες τις ώρες. (Ε 634) 1-2

ΕΝΟΙΚΙΑΖΕΤΑΙ διαμέρισμα 3άρι retiré με κεντρική θέρμανση, με βεράντα μεγάλη, οδός Ανωγειών. Πληροφορίες τηλέφ. 256378 και 257316. (Ε 635) 1-3

ΕΝΟΙΚΙΑΖΟΝΤΑΙ δύο δωμάτια με κοινό μπάνιο για εργαζόμενους. Τηλ. 233040. (Ε 633) 1-2

ΕΝΟΙΚΙΑΖΟΝΤΑΙ 3 γραφεία κατάλληλα και για φροντιστήρια, Αγίου Τίτου και Μιλάτου, γωνία, έναντι Δημαρχίας. Τηλέφ. 287431 και 226619. (Ε 639) 1-3

ΕΝΟΙΚΙΑΖΕΤΑΙ οροφος διαμέρισμα 100 τ.μ. 4 κυρίων δωματίων, πάροδος Εθν. Αντιστάσεως, περιοχή Κριτζά. Τηλέφ. 231666. (Ε 638) 1-4

ΕΝΟΙΚΙΑΖΕΤΑΙ 2άρι β' ορόφου στο Μασταμπά, Λεωφ. Ακαδημίας, πάροδος Μαγνησίας 8. Πληροφορίες τηλ. 871201. (Ε 640) 1-2

ΕΝΟΙΚΙΑΖΕΤΑΙ γκαρσονιέρα επιπλωμένη σε αστική στάση. Τηλ. 255387 — 255289. (Ε 644) 1-2

ΕΝΟΙΚΙΑΖΕΤΑΙ δωμάτιο επιπλωμένο στη θέση Παναγίτσα Μασταμπά. Ενοίκιο 9.000 δρχ. Τηλ. 238790 από 9-11 π.μ. — 4-5 μ.μ. (Ε 643) 1-2

ΕΝΟΙΚΙΑΖΕΤΑΙ γκαρσονιέρα. Πληροφορίες τηλ. 256121 από 4-9 μ.μ. (Ε 642) 1-2

ΕΝΟΙΚΙΑΖΕΤΑΙ γκαρσονιέρα κενουρή, ανεξάρτητη, πολυτελέστατη, πλήρως εξοπλισμένη για φοιτητήρια, Ερυθραίας 77, περιοχή Μπεντεβή. Πληροφορίες τηλ. 281783. (Ε 641) 1-3

ΕΝΟΙΚΙΑΖΕΤΑΙ διαμέρισμα 4άρι, α' ορόφου, περιοχή 4ου Γυμνασίου. Τηλ. 253280. (Ε 647) 1-2

ΕΝΟΙΚΙΑΖΕΤΑΙ διαμέρισμα 4άρι, ισόγειο, επί της οδού Βίτσι 51, Πόρος. Πληροφορίες τηλέφ. 287402. (Ε 646) 1-7

ΜΙΚΡΕΣ ΑΓΤΕΛΙΕΣ

ΕΝΟΙΚΙΑΖΕΤΑΙ στο Μασταμπά Λεωφόρος Ακαδημίας οikia (4) κυρίων δωματίων κλπ. Βοηθητικών χώρων, επιφανείας 120 τ.μ. Πληροφορίες τηλ. 871398. (Ε 612) 1-5

ΕΝΟΙΚΙΑΖΕΤΑΙ κατάστημα 70 τ.μ. απέναντι από το παλαιό ΚΑΤΕΕ. Τηλ. 250189. (Ε 592) 1-5

ΕΝΟΙΚΙΑΖΕΤΑΙ επιπλωμένα δωμάτια σε ξενοδοχείο περιοχή Χανιώπορτα, οδός Πετλεμπούρη 18, για φοιτητές μέχρι τον Ιούλιο. Πληροφορίες τηλέφωνο 255765. (Ε 602) 1-5

ΕΝΟΙΚΙΑΖΕΤΑΙ η επιχείρηση κοφτερού, πλήρως εξοπλισμένου, στην Λεωφ. 62 Μαρτύρων αρ. 12. Πληροφορίες τηλέφωνο 255980. (Ε 590) 1-6

ΕΝΟΙΚΙΑΖΟΝΤΑΙ: Ημι'υπόγειο διαμερίσματα δύο δωματίων για φοιτητές - φοιτητρίες. Τηλέφωνο 242279. (Ε 632) 1-15

ΕΝΟΙΚΙΑΖΕΤΑΙ διαμέρισμα τριών δωματίων, κενουρή, αρίστης κατασκευής, διαμπερές με σασνέρ και κλιματισμό στην οδό Ισομενέως και Μαλικούτη γωνία. Πληροφορίες στα τηλ. 226533 και 01 / 5736009. (Ε 648) 1-4

ΕΝΟΙΚΙΑΖΟΝΤΑΙ μικρά διαμερίσματα - σουντίνο εξοπλισμένα (ψυγείο - κουζίνα κλπ.) από αρχές Δεκεμβρίου 1986. Τηλέφ. 227913. (Ε 645) 1-3

ΕΝΟΙΚΙΑΖΕΤΑΙ στην οδό Θερίσου 4 μονοκατοικία επιπλωμένη. Πληροφορίες τηλ. 223043. (Ε 608) 1-6

ΕΝΟΙΚΙΑΖΟΝΤΑΙ δωμάτια α' κατηγορίας για την χειμερινή περίοδο στην παραλία Γαζί. Τιμή 10.000 δρχ. πληρωμένα ρεμά - νερό. Πληροφορίες τηλέφ. 821513 — 821396. (Ε 589) 1-10

ΕΝΟΙΚΙΑΖΕΤΑΙ ισόγειος κατοικία, αποτελούμενη από 2 κύρια δωμάτια, χύλα και κουζίνα, μόνο σε φοιτητές ή φοιτητρίες. Διεύθυνση Ακαδημίας 138, τηλ. 252933. (Ε 653) 1-2

ΕΝΟΙΚΙΑΖΕΤΑΙ γκαρσονιέρα επιπλωμένη οδός Στενιμάχου 28, οπισθεν 4ου Γυμνασίου. Τηλ. 252390. (Ε 654) 1-5

ΕΝΟΙΚΙΑΖΕΤΑΙ γραφείο με τηλέφωνο σε πάροδο της Καλοκαιρινού (Κομαράκι). Τηλέφωνο 220040. (Ε 656) 1-3

ΕΝΟΙΚΙΑΖΟΝΤΑΙ στον 1ο οροφο 4 ανεξάρτητα δωμάτια με κοινή χρήση λουτροκαμινιέ για επαγγελματική στέγη επί της οδού Βικέλα 15. Τηλ. 280139 — 236166. (Ε 651) 1-4

ΕΝΟΙΚΙΑΖΕΤΑΙ Κοράφι 16 πλατεια α' οροφος ενιαίος χώρος 42 τ.μ. με τουαλέτα, κουζίνα. Τηλ. 243366. (Ε 552) 1-4

ΕΝΟΙΚΙΑΖΟΝΤΑΙ δωάρια με κεντρική θέρμανση, Πατριάρχου Φωτίου 55, Μασταμπά. Τηλέφωνο 258067. (Ε 615) 1-6

ΕΝΟΙΚΙΑΖΟΝΤΑΙ 4 δωμάτια με λουτρό στην οδό Βικέλα. Πληροφορίες τηλ. 241441. (Ε 555) 1-2

ΕΝΟΙΚΙΑΖΕΤΑΙ αποθήκη στη Λεωφ. 62 Μαρτύρων, πλησίον ασφάλτου, Τσαλικάκι, 120 τ.μ. Πληροφορίες επί τόπου. (Ε 618) 1-5

ΕΝΟΙΚΙΑΖΕΤΑΙ στεγασμένος χώρος 400 τ.μ. για βιοτεχνία ή αποθήκη με τρισσαζικό ρεύμα. Πληροφορίες τηλέφ. 235176 — 285785. (Ε 581) 1-6

ΕΝΟΙΚΙΑΖΕΤΑΙ γκαρσονιέρα επιπλωμένη. Πληροφορίες τηλ. 252398. (Ε 599) 1-5

ΕΝΟΙΚΙΑΖΕΤΑΙ επαγγελματική στέγη 43 τ.μ. στην πλατεία Μουσείου. Πληροφορίες τηλέφ. 226474. (Ε 605) 1-6

ΕΝΟΙΚΙΑΖΕΤΑΙ κατάστημα 60 τ.μ. με τουαλέτα και τηλέφωνο, κατάλληλο για γραφείο και αντιπροσωπείες. Το κατάστημα βρίσκεται εκτός κέντρου πόλεως. Πληροφορίες τηλ. 236624 (Ε 519) 1-10

ΕΝΟΙΚΙΑΖΕΤΑΙ κατάστημα με συνεχόμενη αποθήκη συνολικής έκτασης περίπου 400 τ.μ. στη Λ. 62 Μαρτύρων αριθ. 57. Τηλέφωνο 256051 ή 256021. (Ε 559) 1-6

ΕΝΟΙΚΙΑΖΕΤΑΙ γκαρσονιέρα εντός πόλεως για κοπέλα. Πληροφορίες τηλ. 283994. (Ε 626) 1-2

ΕΝΟΙΚΙΑΖΟΝΤΑΙ δωάρια πολυτελούς κατασκευής εις το κέντρο της πόλεως για κοπέλα. Ασανσέρ, κλιματισμό, πρώτη χρήση. Προτάσεις μόνον από σοβαρούς ενοικιαστές. Τηλέφωνο 282047 ώρες γραφείου. (Ε 629) 1-4

ΕΝΟΙΚΙΑΖΕΤΑΙ στις Γούρνες οikia με 2 υποδωμάτια, καθιστικό, κουζίνα, λουτρό, μεγάλη βεράντα και κήπο 1000 τ.μ. Πληροφορίες τηλ. 243622. (Ε 617) 1-4

ΕΝΟΙΚΙΑΖΕΤΑΙ ημι'υπόγειο κατάστημα 30 τ.μ. με W.C. στην οδό Μερυβέλου 4, έναντι Δι.μ.μ. Πληροφορίες τηλ. 226733. (Ε 477) 1-5

ΕΝΟΙΚΙΑΖΕΤΑΙ διαμέρισμα ισόγειο 4 δωματίων, κουζίνα, λουτρό και αυλή - αποθήκη, οδός Μελομένης 6, Ν. Αλικαρνασσός, 100 μέτρα πριν τους Στρατώνες δεξιά. Τηλ. 286146' (Ε 621) 1-5

ΕΝΟΙΚΙΑΖΕΤΑΙ διαμέρισμα δωάρη κενουρή με αποθήκη στην περιοχή Μασταμπά. Τηλέφωνο 284947 και 285121. (Ε 622) 1-2

ΡΙΖΙΚΗ ΑΠΟΤΡΙΧΩΣΗ

Η υπερτριχώση θεραπεύεται ανώδυνα, γρήγορα, απεύθυνα και χωρίς σημάδια, από την ειδικευμένη αισθητικό κ. **Καίτη Κουναλάκη - Μπουδάκη**. Η αναλγησία επιτυγχάνεται με ειδικό μηχάνημα.

ΚΑΙΤΗ ΚΟΥΝΑΛΑΚΗ - ΜΠΟΥΔΑΚΗ

Διπλωματούχος Αισθητικός Ψαρομηλιγκών 13 — Ηράκλειο
Τηλ. 284947 και 285121

ΕΙΔΙΚΟ ΓΡΑΦΕΙΟ ΜΕΛΕΤΩΝ

ΕΠΙΤΕΛΕΙΟ ΓΕΩΠΩΝΩΝ ΜΕΛΕΤΗΤΩΝ

ΜΕΛΕΤΕΣ

ΕΠΙΔΟΤΗΣΕΩΝ: Σχέδια βελτιώσεως 797 - Νόμος 1262 Για Θερμοκήπια - Αρδεύσεις - Κτηνοτροφία - Μελισσοκομία. Επιδότησεις από 30 έως 60%.

ΑΡΔΕΥΣΕΩΝ: Πτυχίο Β' τάξεως Δημοσίων Έργων.

ΠΡΑΣΙΝΟΥ: Πτυχίο Α' τάξεως Δημοσίων Έργων

ΕΞΗΛΕΚΤΡΙΣΜΟΥ: Αντλιοστασίων - Μελέτες ΥΕΒ

ΑΥΤΟΜΑΤΙΣΜΩΝ: Κομπιούτερ - Υδρονεφώσεις.

ΓΙΑ ΜΙΑ ΣΩΣΤΗ ΣΥΜΒΟΥΛΗ

ΠΑΝΑΓΡΟΤΙΚΗ ΚΡΗΤΗΣ - ΓΙΟΦΥΡΟ

Τηλ. 250 712 Πληροφορίες: Ρουμπελάκης Γιάννης Γεωπόνος

Απόψε...πάμε στου Κολομπότση



Την παλιά Ηρακλειώτικη ταβέρνα με την παραδοσιακή δική της κουζίνα. Στο γνωστό πάντα μέρος στον Άη Γιάννη, ένα ζεστό και ήσυχο περιβάλλον για όλες τις μέρες του χειμώνα.

BMW

316, 318i, 518i

ΕΤΟΙΜΟΠΑΡΑΔΟΤΑ

ΜΕ ΤΗΝ ΕΓΓΥΗΣΗ ΤΟΥ ΕΞΟΥΣΙΟΔΟΤΗΜΕΝΟΥ ΑΝΤΙΠΡΟΣΩΠΟΥ

SERVIN KRITIS A. E.

Λ. 62 Μαρτύρων 101 — ΗΡΑΚΛΕΙΟΝ
Τηλ.: 254002

DISCO LIFE

Μια έκπληξη στο χώρο της μουσικής. DISKO «LIFE». Μια μαγεία φωτιστικών εφε.

Bizarre

BIZARRE, τελευταία λέξη στο Ανδρικό ντύσιμο σας. ΜΙΧΑΗΛΣ ΚΟΥΝΤΑΚΗΣ, Κοζύρη 1, (Πλ. Δασκαλογιάννη) Τηλ. 225115.



Τώρα, οι 5 εληές δίνουν λάδι για 6.

Μέχρι 40 κιλά παραπάνω λάδι για κάθε τόνο εληές.

Εκπληκτικό! Φέτος μπορείτε να αυξήσετε την παραγωγή του λαδιού σας μέχρι 20%. Με το OLIVEX. Το παγκόσμια γνωστό ένζυμο, που όταν μπαίνει στο μαλακτκήρα, κάνει τον καρπό πιο ζουμερό και μαλακό. Έτσι για κάθε τόνο εληές, θγάζετε μέχρι 40 κιλά παραπάνω λάδι και καλύτερης ποιότητας. Φέτος λοιπόν, στο λιοτριβί θάλατε OLIVEX και... καλή σοδειά!

ΕΙΣΑΓΩΓΗ - ΔΙΑΝΟΜΗ
Δ.Φ. ΣΑΡΑΝΤΟΠΟΥΛΟΣ Α.Ε.Β.Ε.
Κηφισού 92, 104 43 ΑΘΗΝΑ, ΤΗΛ. 514 6411-2-3.

Για περισσότερο και καλύτερο λάδι

OLIVEX

ΖΗΤΟΥΝΤΑΙ ΤΟΠΙΚΟΙ ΑΝΤΙΠΡΟΣΩΠΟΙ

ΛΑΪΚΟ ΚΕΝΤΡΟ "ΑΠΟΛΛΩΝΙΑ" Τηλ.: 821-668

στα ΛΙΝΟΠΕΡΑΜΑΤΑ

Ρωτήστε αυτούς που ήρθαν σ' εμάς, τίποτε άλλο

ΑΘΛΗΤΙΚΑ

Το 13 αρι

● **ΜΕΤΑ** την παρέμβαση του Αγγλικού δελτίου, το οποίο έκανε ένα πολυκατομυριούχο και στο οποίο η στήλη είχε 11 σωστές υποδείξεις, ζαναγουρίζομε στο δελτίο που περιλαμβάνει μόνο αγώνες Ελληνικών πρωταθλημάτων. Συγκεκριμένα το 43ο δελτίο ΠΡΟ-ΠΟ της Κυριακής 23 Νοεμβρίου έχει συγκροτηθεί από τα 8 ματς της όγδοης αγωνιστικής ημέρας του πρωταθλήματος Α' Εθνικής, 3 ματς Β' Εθνικής και 2 ματς Γ' Εθνικής. Να δούμε όμως αναλυτικά πως εμφανίζεται η κατάσταση μεταξύ των αντιπάλων συγκροτημάτων του μεθαιουριανού δελτίου.

Ο Ίσος προπονήθηκε χδες

ΚΑΝΟΝΙΚΑ προπονήθηκε χδες το απόγευμα ο Ίσος, μαζί με τους άλλους συμπαίκτες του, στο βοηθητικό γήπεδο του Συλλόγου, υπό την καθοδήγηση του κ. Γκέρσοντ. Έτσι θεωρείται δέδωτο ότι ο Ίσος θα είναι παρών στον αγώνα της Κυριακής με τον Ολυμπιακό.

ΑΝΤΙΘΕΤΑ μόνος του προπονήθηκε ο Περγιάς, ο οποίος πάντως αισθάνεται αρκετά καλά και από την Δευτέρα θα μπει στο κανονικό πρόγραμμα των προπονήσεων.

ΜΕΤΑ την προπόνηση έμειναν οι Μητσός, Σφήκας, Χαράλαμπος, Χαρολαμπίδης, Καρυγιάννης, Γκούλης, Αθανασιάδης και έκαναν ιδιαίτερη προπόνηση.

ΣΗΜΕΡΑ στις 3 μ.μ. θα γίνει στο κυρίως γήπεδο η τελευταία προπόνηση της εβδομάδας, μετά το πέρας της οποίας θα επιλεγούν οι 16 για τον αγώνα με τον Ολυμπιακό.

ΕΙΣΙΤΗΡΙΑ ΓΙΑ ΤΗΝ ΚΥΡΙΑΚΗ

ΑΠΟ την Διοίκηση της ΠΑΕ -ΟΦΗ κρατήθηκαν εισιτήρια στη θύρα 29 του Ολυμπιακού Σταδίου, για τους φιλάθλους του Συλλόγου — από το Ηράκλειο ή την Αθήνα — που θέλουν να παρακολουθήσουν το ματς.

Ο κ. ΦΥΡΓΑΔΗΣ ΣΕ ΣΥΝΕΔΡΙΟ

ΤΟ Αθλητικό Συνέδριο, που θα γίνει στην Αθήνα από 23-25 Νοεμβρίου, θα παρακολουθήσει ο φυσιοθεραπευτής του ΟΦΗ κ. Απ. Φυργιάδης.

Την Κυριακή ΓΕΗ-Χαλκίδα

● ΑΠΟ την Επιτροπή Μπάσκετ της ΓΕΗ ανακοινώθηκαν τα εξής:

«Η ΓΕΗ καλεί τους φίλους του Μπάσκετ και γενικά όλους τους φιλάθλους του Ηρακλείου, να της συμπαροσταθούν στον κρίσιμο αγώνα της Κυριακής με την ομάδα της Χαλκίδας για το πρωτάθλημα του επαγγελματικού ομίλου. Η ηθική συμπαράσταση στην προσπάθεια των αθλητών μας που εκπροσωπούν το κρητικό μπάσκετ και αγωνίζονται για την καλιέρωση της, θα έχει θετική επίδραση στην απόδοσή τους.»

«Σε χεκάσαμε την αδικία και τα επεισόδια της Ρόδου και ας

ενώσουμε όλοι μαζί τις δυνάμεις μας, ανεξάρτητα συλλογικών διαφορών και προτιμήσεων, για να αποδείξουμε ότι η ομάδα μας, δημιουργημένη μέσα από τα σπλάνα της νεολαίας της πόλης μας, δεν έχει ανάγκη τη βοήθεια των διαιτητών και χρονομέτρων, αλλά τη βοήθεια του φιλάθλου κόσμου του Ηρακλείου, και γιγαίρει να φιλοξενήσει και να σέβεται τους αντιπάλους της διεκδικώντας την νίκη μέσα στον αγωνιστικό χώρο με τιμία μέσα.»

«Όλοι μαζί, ενωμένοι, στον αγώνα της ΓΕΗ την Κυριακή το απόγευμα στις 5, στο κλειστό Γυμναστήριο Ηρακλείου.»

Αποφάσεις του Συνδέσμου Διαιτητών Ποδοσφαίρου

Το Διοικητικό Συμβούλιο του Συνδέσμου Διαιτητών Ποδοσφαίρου στην τελευταία συνεδρίασή του πήρε τις εξής αποφάσεις:

— Μέχρι το τέλος της χρονιάς τα μέλη του δεν θα σφουρίζουν στο γήπεδο Τυμπακίου, όχι μόνο τους αγώνες του ΑΟΤ αλλά και των άλλων ομάδων που χρησιμοποιούν σαν έδρα τους το Τυμπακι.

— Για τους αγωνιστικούς δεν θα σφουρίζουν αγώνες του ΑΟΤ εντός και εκτός έδρας.

— Όταν λήξουν οι τρεις αγωνιστικές θα σφουρίζουν σε εκτός έδρας ματς του ΑΟΤ επί όσον θα παίξουν 60 τουλάχιστον χιλιόμετρα μακριά από το Τυμπακι.

— Θα λειτουργήσει Σχολή Διαιτησίας. Όσοι θέλουν να την παρακολουθήσουν πρέπει να υποβάλουν σχετική αίτηση στα γραφεία του Συνδέσμου.

— Παραπέμφθηκαν στην Πειθαρχική Επιτροπή Διαιτησίας ο διαιτητής του αγώνα Δελιανά - Γιουκτάς κ. Κυρ. Τσιάνης, γιατί η έκθεση του παρατηρητή ήταν επιβαρυντική, καθώς επίσης και οι διαιτητές κ.κ. Εμμ. Κουλεντάκης, Ι. Καφετζάκης και Αντ. Στιδακτάκης, γιατί αν και είχαν ορισθεί δεν προσήλθαν.

— Κάλεσε τον διαιτητή και τους επίπτες του αγώνα Τυμπακίου - Εθνικού κ.κ. Φουκάκη, Χιντιράκη και Παπαδοσταλάκη για διευκρινίσεις επί του φάλλου αγώνα.

Μικρά αλλά ενδιαφέροντα

● **ΚΟΙΝΗ** σύσκεψη των Διοικητικών Συμβουλίων της ΕΠΣΗ και του Συνδέσμου Διαιτητών πραγματοποιήθηκε χδες βράδυ στα γραφεία της Ένωσης.

● **ΤΟ** Σάββατοκύριακο αρχίζει το πρωτάθλημα Παίδων που διοργανώνει η ΕΠΣΗ.

● **Η** ΕΠΙΤΡΟΠΗ Πρωταθλήματος εισήχθη στην ΕΠΣΗ να επιβληθεί ποινή αποκλεισμού τριών αγωνιστικών στο γήπεδο Τυμπακίου, για τα δραματισθέντα εκεί στον αγώνα με τον ΕΡΟΗ. Η ΕΠΣΗ θα κάνει σχετική εισήγηση στην Γ.Γ.Α., που είναι αρμόδια για την επιβολή ποινών αποκλεισμού σε γήπεδα.

● **ΤΟ** ματς Ραϊκού - Ζαρού έληξε 2-4 και όχι 4-2 που γράφανε χδες εκ παραδρομής.

● **ΣΤΟΝ** αγώνα της Α2 Κατηγορίας Μπάσκετ Μίλωνας - Νήαρ Ηστ κληρώθηκε να διαιτητεύσει ο συμπολίτης μας διαιτητής κ. Ραλλής.

ΘΕΡΜΟΠΟΜΠΟΙ ΝΟΡΒΗΓΙΑΣ

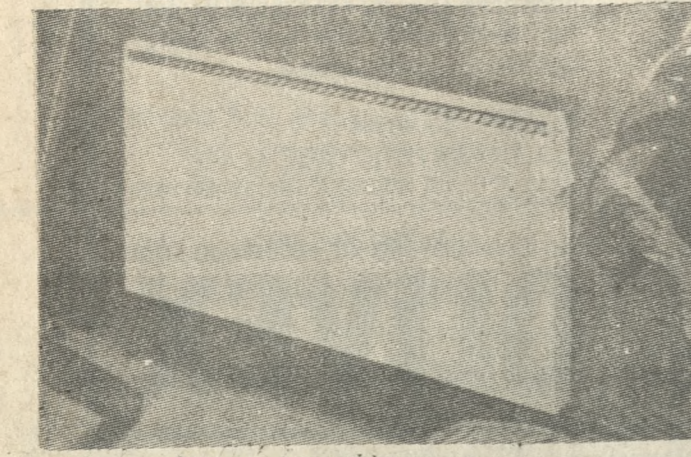

● Οικονομία στην κατανάλωση.
● Ηλεκτρονικός θερμοστάτης χώρου.
● Κοιμώ στην εμφάνιση.
● Ειδική κατασκευή (με καρδιά) από αλουμίνιο για να μην ξηραίνει την ατμόσφαιρα.
● 5 ΧΡΟΝΙΑ ΓΡΑΦΤΗ ΕΓΓΥΗΣΗ.

ΑΝΤΙΠΡΟΣΩΠΟΣ
ΓΙΑΝΝΗΣ ΦΡΑΓΚΙΑΔΑΚΗΣ
Αμαλθείας 5 (Πάροδος 1821)
Τηλ. 241-241, Ηράκλειο

ΜΟΝΟ ΓΙΑ ΦΕΤΟΣ ΕΠΙΤΡΕΠΕΤΑΙ ΜΕ ΟΡΟΥΣ Η ΜΕΤΕΓΓΡΑΦΗ ΦΟΙΤΗΤΩΝ

ΑΘΗΝΑ, 20 (ΑΠΕ)— Σε αντίστοιχο τμήμα με αυτό στο οποίο έχουν εισαχθεί, περιλαμβανομένων και των τμημάτων Ιατρικής Αθηνών και Θεολογίας και των τμημάτων του ΕΜΠ και της Πολυτεχνικής Θεολογίας, έφρασαν έχουν συγκεντρώσει και τα τμήματα Γεν. Εξετάσεις βαθμολογία τουλάχιστον ίση με αυτήν του τελευταίου εισαχθέντος στο τμήμα αυτό.

β) Μπορούν να μετεγγραφούν σε οποιοδήποτε τμήμα ΑΕΙ ή ΤΕΙ εντός της ίδιας έδρας, εκτός των τμημάτων Ιατρικής Αθηνών και Θεολογίας και των τμημάτων του ΕΜΠ και της Πολυτεχνικής Θεολογίας έφρασαν έχουν συγκεντρώσει κατά τις γενικές εξετάσεις βαθμολογία τουλάχιστον ίση με αυτήν του τελευταίου εισαχθέντος στο τμήμα στο οποίο εκδηλώνουν επιθυμία να μετεγγραφούν.

Οσα επιτραπών, τελικά, αλλά μόνο για το ακαδημαϊκό έτος 1986 - 87, οι μετεγγραφές φοιτητών λόγω φοιτούντος αδελφού, που είχαν απαγορευτεί με προηγούμενη απόφαση του υπουργού Παιδείας.

Όπως αναφέρεται σε σχετική ανακοίνωση του υπουργείου Παιδείας, για την τροποποίηση της προηγούμενης υπουργικής απόφασης «ακολουθήθηκε η δημοκρατική και ακαδημαϊκή δεοντολογία που απαιτούν τον σεβασμό της αξιοκρατίας και των ίσων δικαιωμάτων όλων των υποψηφίων καθώς επίσης και την διασφάλιση ικανοποιητικών συνθηκών εκπαίδευσης στις κορεσμένες Ιατρικές και Πολυτεχνικές Σχολές».

Σύμφωνα με την ανακοίνωση στους φοιτητές της κατηγορίας αυτής παρέχεται η δυνατότητα μετεγγραφής κατ' εξαίρεση και ειδικά για το τρέχον ακαδημαϊκό έτος, ως εξής:

α) Μπορούν να μετεγγραφούν

Υποδείξη: 1—2—Χ.
2. Βέρβια — Απολλών Αθ.: Η Βέρβια έστω και δύσκολα θα κερδίσει το ματς αυτό, δεδομένου μάλιστα ότι ο Απολλώνας είναι εφάτος αδύνατος εκτός έδρας.

Υποδείξη: 1.
3. Γιάννια — Παναθηναϊκός: Τα Γιάννια έχουν πολλά προβλήματα ενώ ο Παναθηναϊκός αρχίζει να βρίσκεται τον καλό εαυτό του. Θα ξεκινήσουμε με την περίπτωση νίκης των φιλοξενουμένων και σαν δεύτερη τύχη θα δώσουμε την ισοπαλία.

Υποδείξη: 2—Χ.
4. Διαγόρας — Εθνικός: Σε τέσσερα ματς στη Ρόδο ο Διαγόρας έχει ισάριθμες νίκες ενώ η εκτός έδρας συγκομιδή του Εθνικού είναι ένας μόνο βαθμός.

Υποδείξη 1.
5. Λάρια — ΑΕΚ: Η Λάρια είναι καλύτερη και σαν γηπέδουχος βρίσκεται πιο κοντά στην νίκη. Η ΑΕΚ έχει ελπίδες για ένα ισοπαλο αποτέλεσμα.

Υποδείξη: 1—Χ.
6. Ολυμπιακός — ΟΦΗ: Στη συνάντηση αυτή θα σταντόρουν την ισοπαλία.

Υποδείξη: Χ.
7. Πανιώνιος — Δόξα: Ο Πανιώνιος είναι ανώτερος από τους φιλοξενούμενους και νομίζουμε ότι θα καταφέρει να πάρει την νίκη.

Υποδείξη 1.
8. ΠΑΟΚ — Απόλλων Κ.: Το ματς αυτό θα διεξαχθεί στο δυτικότερο γήπεδο των Χανίων. Ο ΠΑΟΚ συγκεντρώνει περισσότερες πιθανότητες για την νίκη ενώ η Καλαμαριά θα προσπαθήσει να αποσπάσει την ισοπαλία.

Υποδείξη: 1—Χ.
9. Ολυμπιακός Β. — Αιγάλεω: Ο γηπέδουχος είναι φορμαρισμένος και δεν νομίζουμε ότι θα αφήσει περιθώρια στο Αιγάλεω να σκεφθεί έστω και την ισοπαλία.

Υποδείξη: 1.
10. Παναθηναϊκός — Παναχαική: Ο Παναθηναϊκός είναι σίτητος στην έδρα του (3 νίκες, μια ισοπαλία) ενώ η Παναχαική σίτητη εκτός έδρας (2 νίκες, 2 ισοπαλίες). Σε πρώτο πλάνο βλέπουμε την ισοπαλία και σε δεύτερο την περίπτωση νίκης των ηπεδουχών.

Υποδείξη: Χ—1.
11. Περικός — Πανσερραϊκός: Της αυτής δυναμικότητας είναι οι αντίπαλοι. Ετσι πρώτη τύχη πρέπει να δοθεί στους γηπέδουχους χωρίς να αγνοηθεί και η ισοπαλία.

Υποδείξη: 1—Χ.
12. Φωστήρας — Πανελευσινιακός: Στα 15 τελευταία παιχνίδια μεταξύ των δύο ομάδων στον Ταύρο ο Φωστήρας έχει 9 νίκες, έχει παραχωρήσει 5 ισοπαλίες και έχει χάσει μια φορά. Σήμερα ο Φωστήρας είναι ισχυρότερος από τον αντίπαλό του και πρέπει να προτιμηθεί για σταντόρ.

Υποδείξη: 1
13. Αναγέννηση Κ. — Εθνικός Αλεξ.: Μεταξύ νίκης των ηπεδουχών και ισοπαλίας πρέπει να κριθεί το ματς αυτό. Η προϊστορία είναι υπέρ της Αναγέννησης, που στα τελευταία ματς δεν έχει χάσει βαθμό στην έδρα της από τον Εθνικό Αλεξανδρούπολης.

Υποδείξη: 1.
Σ. Π.

ΤΟΕΒ ΦΟΙΝΙΚΙΑΣ ΘΕΡΙΣΟΥ 1

ΠΡΟΣΚΛΗΣΗ

Παρακαλούνται οι παραινόμενοι μέλη του ΤΟΕΒ Φοινικίας όπως προσέλθουν την 24 Δεκεμβρίου του 1986 ημέρα Σάββατο στο Γραφείο του Οργανισμού, οδός Φερσίτου 1 προκειμένου να εκλεγεί η νέα Γενική Συνέλευση απαρτιζόμενη από 26 μέλη και εκτός αυτής να προκύψει το Νέο Δ.Κ. Συμβούλιο αποτελούμενο από 7 μέλη.

Σε περίπτωση μη απαρτίας θα επαναληφθεί την επόμενη ημέρα Κυριακή 7 Δεκεμβρίου.

Η έναρξη ψηφοφορίας θα γίνει τις δύο ημερομηνίες θα αρχίζει από: 7.30—13.00 μ.μ.

Η παρουσία σας είναι απαραίτητη γιατί το αρθροτικό λόγο έχει προληφθεί κατά την τρέχουσα αρθροτική περίοδο που πρέπει να δοθεί λύση.

Υπονοητότητα για την Γενική Συνέλευση και το Δ.Κ. Συμβούλιο μπορείτε να θέσετε μέχρι 30 Νοεμβρίου με αίτησή σας.

Ο Πρόεδρος
ΚΑΡΑΠΠΑΚΗΣ ΦΑΡΙΣΤΜ.

ΠΡΟΣΚΛΗΣΗ

Το Νομαρχιακό Ταμείο Νομού Ηρακλείου, προκειμένου να προβεί σε απ ευθείας ανάθεση παρακολούθησης και επίβλεψης των μελετών ΕΠΑ του Νομού, με έδρα εκτέλεσης του έργου της Μοίρας του Ηρακλείου, ένεκα του επειγόντος, αιτούνται με την 3006(10457)16—83 Κοινή Απόφαση των Υπουργών Εθνικής Οικονομίας, Οικονομικών και ΧΟΠ σ ένα διαλυομενο Αρχειοτεκτονικό (Μηχ) κ προσκαλεί τους ενδιαφερομένους όπως, μέσα σε οκτώ μέρες, υποβάλουν τα παρακάτω δικαιολογητικά στο τμήμα Πολυτεχνικής και Πολυτεχνικής Επαγγελματικής Επιστήμης.

1. Αντίγραφο τυχόν ούδακτορικού διπλώματος.
2. Βιογραφικό σημείωμα όπου να περιγράφονται οι μελέτες που έχουν εκπονήσει, τα έργα που έχουν επιβλέψει και γενικά η εμπειρία τους σε Πολυτεχνικά θέματα, η οικογενειακή τους κατάσταση, εντοπιότητα, έτος κτήσεως διπλώματος και άδεια άσκησης επαγγέλματος.
3. Βιογραφικό σημείωμα όπου να περιγράφονται οι παρόντες στον ημερησιο τοπικό Τύπο. Για το Νομαρχιακό Ταμείο Ο Νομαρχίας Ηρακλείου ΜΑΝΩΛΗΣ ΛΟΥΚΑΚΗΣ

ΠΡΟΣΚΛΗΣΗ

Το Δ.Σ. του Συν.Ομοσ. σε καλεί σε καταστατική συνέλευση στις 24—11—86 ημέρα Δευτέρα και ώρα 6μμ. στα γραφεία του Σωματίου μας με θέμα:

1. Τροποποίηση του καταστατικού μας στο άρθρο 40, στο σημείο που αναφέρεται σχετικά με τον αριθμό των μελών.

Την ίδια μέρα και ώρα 8μμ. σε κλειστό σε τακτική Συνέλευση με θέμα τα συζητήματα.

1. Έγκριση για να αναληφθεί ο ΠΕΔΕΥ μέχρι το 75 εκατ. δραχμών.
2. Ενθάρτυξη για το φάρμακο προσπιπόμενης αξίας (ΦΠΑ)
3. Ανακοινώσεις — Προτάσεις

Λόγω της σοβαρότητας των θεμάτων η παρουσία σου κρίνεται απαραίτητη. Εκεί του Διοικητικού Συμβουλίου Ο Πρόεδρος Α. ΦΥΣΑΡΑΚΗΣ Ο Γ. Γραμματέας Χ. ΚΑΖΑΝΤΖΟΠΟΥΛΟΣ

ΠΡΟΣΚΛΗΣΗ

Το Δ.Σ. του Συν.Ομοσ. σε καλεί σε καταστατική συνέλευση στις 24—11—86 ημέρα Δευτέρα και ώρα 6μμ. στα γραφεία του Σωματίου μας με θέμα:

1. Τροποποίηση του καταστατικού μας στο άρθρο 40, στο σημείο που αναφέρεται σχετικά με τον αριθμό των μελών.

Την ίδια μέρα και ώρα 8μμ. σε κλειστό σε τακτική Συνέλευση με θέμα τα συζητήματα.

1. Έγκριση για να αναληφθεί ο ΠΕΔΕΥ μέχρι το 75 εκατ. δραχμών.
2. Ενθάρτυξη για το φάρμακο προσπιπόμενης αξίας (ΦΠΑ)
3. Ανακοινώσεις — Προτάσεις

Λόγω της σοβαρότητας των θεμάτων η παρουσία σου κρίνεται απαραίτητη. Εκεί του Διοικητικού Συμβουλίου Ο Πρόεδρος Α. ΦΥΣΑΡΑΚΗΣ Ο Γ. Γραμματέας Χ. ΚΑΖΑΝΤΖΟΠΟΥΛΟΣ

ΠΡΟΣΚΛΗΣΗ

Το Δ.Σ. του Συν.Ομοσ. σε καλεί σε καταστατική συνέλευση στις 24—11—86 ημέρα Δευτέρα και ώρα 6μμ. στα γραφεία του Σωματίου μας με θέμα:

1. Τροποποίηση του καταστατικού μας στο άρθρο 40, στο σημείο που αναφέρεται σχετικά με τον αριθμό των μελών.

Την ίδια μέρα και ώρα 8μμ. σε κλειστό σε τακτική Συνέλευση με θέμα τα συζητήματα.

1. Έγκριση για να αναληφθεί ο ΠΕΔΕΥ μέχρι το 75 εκατ. δραχμών.
2. Ενθάρτυξη για το φάρμακο προσπιπόμενης αξίας (ΦΠΑ)
3. Ανακοινώσεις — Προτάσεις

Λόγω της σοβαρότητας των θεμάτων η παρουσία σου κρίνεται απαραίτητη. Εκεί του Διοικητικού Συμβουλίου Ο Πρόεδρος Α. ΦΥΣΑΡΑΚΗΣ Ο Γ. Γραμματέας Χ. ΚΑΖΑΝΤΖΟΠΟΥΛΟΣ

ΠΡΟΣΚΛΗΣΗ

Το Δ.Σ. του Συν.Ομοσ. σε καλεί σε καταστατική συνέλευση στις 24—11—86 ημέρα Δευτέρα και ώρα 6μμ. στα γραφεία του Σωματίου μας με θέμα:

1. Τροποποίηση του καταστατικού μας στο άρθρο 40, στο σημείο που αναφέρεται σχετικά με τον αριθμό των μελών.

Την ίδια μέρα και ώρα 8μμ. σε κλειστό σε τακτική Συνέλευση με θέμα τα συζητήματα.

1. Έγκριση για να αναληφθεί ο ΠΕΔΕΥ μέχρι το 75 εκατ. δραχμών.
2. Ενθάρτυξη για το φάρμακο προσπιπόμενης αξίας (ΦΠΑ)
3. Ανακοινώσεις — Προτάσεις

Λόγω της σοβαρότητας των θεμάτων η παρουσία σου κρίνεται απαραίτητη. Εκεί του Διοικητικού Συμβουλίου Ο Πρόεδρος Α. ΦΥΣΑΡΑΚΗΣ Ο Γ. Γραμματέας Χ. ΚΑΖΑΝΤΖΟΠΟΥΛΟΣ

ΠΡΟΣΚΛΗΣΗ

Το Δ.Σ. του Συν.Ομοσ. σε καλεί σε καταστατική συνέλευση στις 24—11—86 ημέρα Δευτέρα και ώρα 6μμ. στα γραφεία του Σωματίου μας με θέμα:

1. Τροποποίηση του καταστατικού μας στο άρθρο 40, στο σημείο που αναφέρεται σχετικά με τον αριθμό των μελών.

Την ίδια μέρα και ώρα 8μμ. σε κλειστό σε τακτική Συνέλευση με θέμα τα συζητήματα.

1. Έγκριση για να αναληφθεί ο ΠΕΔΕΥ μέχρι το 75 εκατ. δραχμών.
2. Ενθάρτυξη για το φάρμακο προσπιπόμενης αξίας (ΦΠΑ)
3. Ανακοινώσεις — Προτάσεις

Λόγω της σοβαρότητας των θεμάτων η παρουσία σου κρίνεται απαραίτητη. Εκεί του Διοικητικού Συμβουλίου Ο Πρόεδρος Α. ΦΥΣΑΡΑΚΗΣ Ο Γ. Γραμματέας Χ. ΚΑΖΑΝΤΖΟΠΟΥΛΟΣ

ΠΡΟΣΚΛΗΣΗ

Το Δ.Σ. του Συν.Ομοσ. σε καλεί σε καταστατική συνέλευση στις 24—11—86 ημέρα Δευτέρα και ώρα 6μμ. στα γραφεία του Σωματίου μας με θέμα:

1. Τροποποίηση του καταστατικού μας στο άρθρο 40, στο σημείο που αναφέρεται σχετικά με τον αριθμό των μελών.

Την ίδια μέρα και ώρα 8μμ. σε κλειστό σε τακτική Συνέλευση με θέμα τα συζητήματα.

1. Έγκριση για να αναληφθεί ο ΠΕΔΕΥ μέχρι το 75 εκατ. δραχμών.
2. Ενθάρτυξη για το φάρμακο προσπιπόμενης αξίας (ΦΠΑ)
3. Ανακοινώσεις — Προτάσεις

Λόγω της σοβαρότητας των θεμάτων η παρουσία σου κρίνεται απαραίτητη. Εκεί του Διοικητικού Συμβουλίου Ο Πρόεδρος Α. ΦΥΣΑΡΑΚΗΣ Ο Γ. Γραμματέας Χ. ΚΑΖΑΝΤΖΟΠΟΥΛΟΣ

ΠΡΟΣΚΛΗΣΗ

Το Δ.Σ. του Συν.Ομοσ. σε καλεί σε καταστατική συνέλευση στις 24—11—86 ημέρα Δευτέρα και ώρα 6μμ. στα γραφεία του Σωματίου μας με θέμα:

1. Τροποποίηση του καταστατικού μας στο άρθρο 40, στο σημείο που αναφέρεται σχετικά με τον αριθμό των μελών.

Την ίδια μέρα και ώρα 8μμ. σε κλειστό σε τακτική Συνέλευση με θέμα τα συζητήματα.

1. Έγκριση για να αναληφθεί ο ΠΕΔΕΥ μέχρι το 75 εκατ. δραχμών.
2. Ενθάρτυξη για το φάρμακο προσπιπόμενης αξίας (ΦΠΑ)
3. Ανακοινώσεις — Προτάσεις

Λόγω της σοβαρότητας των θεμάτων η παρουσία σου κρίνεται απαραίτητη. Εκεί του Διοικητικού Συμβουλίου Ο Πρόεδρος Α. ΦΥΣΑΡΑΚΗΣ Ο Γ. Γραμματέας Χ. ΚΑΖΑΝΤΖΟΠΟΥΛΟΣ

ΠΡΟΣΚΛΗΣΗ

Το Δ.Σ. του Συν.Ομοσ. σε καλεί σε καταστατική συνέλευση στις 24—11—86 ημέρα Δευτέρα και ώρα 6μμ. στα γραφεία του Σωματίου μας με θέμα:

1. Τροποποίηση του καταστατικού μας στο άρθρο 40, στο σημείο που αναφέρεται σχετικά με τον αριθμό των μελών.

Την ίδια μέρα και ώρα 8μμ. σε κλειστό σε τακτική Συνέλευση με θέμα τα συζητήματα.

1. Έγκριση για να αναληφθεί ο ΠΕΔΕΥ μέχρι το 75 εκατ. δραχμών.
2. Ενθάρτυξη για το φάρμακο προσπιπόμενης αξίας (ΦΠΑ)
3. Ανακοινώσεις — Προτάσεις

Λόγω της σοβαρότητας των θεμάτων η παρουσία σου κρίνεται απαραίτητη. Εκεί του Διοικητικού Συμβουλίου Ο Πρόεδρος Α. ΦΥΣΑΡΑΚΗΣ Ο Γ. Γραμματέας Χ. ΚΑΖΑΝΤΖΟΠΟΥΛΟΣ

ΠΡΟΣΚΛΗΣΗ

Το Δ.Σ. του Συν.Ομοσ. σε καλεί σε καταστατική συνέλευση στις 24—11—86 ημέρα Δευτέρα και ώρα 6μμ. στα γραφεία του Σωματίου μας με θέμα:

1. Τροποποίηση του καταστατικού μας στο άρθρο 40, στο σημείο που αναφέρεται σχετικά με τον αριθμό των μελών.

Την ίδια μέρα και ώρα 8μμ. σε κλειστό σε τακτική Συνέλευση με θέμα τα συζητήματα.

1. Έγκριση για να αναληφθεί ο ΠΕΔΕΥ μέχρι το 75 εκατ. δραχμών.
2. Ενθάρτυξη για το φάρμακο προσπιπόμενης αξίας (ΦΠΑ)
3. Ανακοινώσεις — Προτάσεις

Λόγω της σοβαρότητας των θεμάτων η παρουσία σου κρίνεται απαραίτητη. Εκεί του Διοικητικού Συμβουλίου Ο Πρόεδρος Α. ΦΥΣΑΡΑΚΗΣ Ο Γ. Γραμματέας Χ. ΚΑΖΑΝΤΖΟΠΟΥΛΟΣ

ΠΡΟΣΚΛΗΣΗ

Το Δ.Σ. του Συν.Ομοσ. σε καλεί σε καταστατική συνέλευση στις 24—11—86 ημέρα Δευτέρα και ώρα 6μμ. στα γραφεία του Σωματίου μας με θέμα:

1. Τροποποίηση του καταστατικού μας στο άρθρο 40, στο σημείο που αναφέρεται σχετικά με τον αριθμό των μελών.

Την ίδια μέρα και ώρα 8μμ. σε κλειστό σε τακτική Συνέλευση με θέμα τα συζητήματα.

1. Έγκριση για να αναληφθεί ο ΠΕΔΕΥ μέχρι το 75 εκατ. δραχμών.
2. Ενθάρτυξη για το φάρμακο προσπιπόμενης αξίας (ΦΠΑ)
3. Ανακοινώσεις — Προτάσεις

Λόγω της σοβαρότητας των θεμάτων η παρουσία σου κρίνεται απαραίτητη. Εκεί του Διοικητικού Συμβουλίου Ο Πρόεδρος Α. ΦΥΣΑΡΑΚΗΣ Ο Γ. Γραμματέας Χ. ΚΑΖΑΝΤΖΟΠΟΥΛΟΣ

ΠΡΟΣΚΛΗΣΗ

Το Δ.Σ. του Συν.Ομοσ. σε καλεί σε καταστατική συνέλευση στις 24—11—86 ημέρα Δευτέρα και ώρα 6μμ. στα γραφεία του Σωματίου μας με θέμα:

1. Τροποποίηση του καταστατικού μας στο άρθρο 40, στο σημείο που αναφέρεται σχετικά με τον αριθμό των μελών.

Την ίδια μέρα και ώρα 8μμ. σε κλειστό σε τακτική Συνέλευση με θέμα τα συζητήματα.

1. Έγκριση για να αναληφθεί ο ΠΕΔΕΥ μέχρι το 75 εκατ. δραχμών.
2. Ενθάρτυξη για το φάρμακο προσπιπόμενης αξίας (ΦΠΑ)
3. Ανακοινώσεις — Προτάσεις

Λόγω της σοβαρότητας των θεμάτων η παρουσία σου κρίνεται απαραίτητη. Εκεί του Διοικητικού Συμβουλίου Ο Πρόεδρος Α. ΦΥΣΑΡΑΚΗΣ Ο Γ. Γραμματέας Χ. ΚΑΖΑΝΤΖΟΠΟΥΛΟΣ

ΠΡΟΣΚΛΗΣΗ

Το Δ.Σ. του Συν.Ομοσ. σε καλεί σε καταστατική συνέλευση στις 24—11—86 ημέρα Δευτέρα και ώρα 6μμ. στα γραφεία του Σωματίου μας με θέμα:

1. Τροποποίηση του καταστατικού μας στο άρθρο 40, στο σημείο που αναφέρεται σχετικά με τον αριθμό των μελών.

Την ίδια μέρα και ώρα 8μμ. σε κλειστό σε τακτική Συνέλευση με θέμα τα συζητήματα.

1. Έγκριση για να αναληφθεί ο ΠΕΔΕΥ μέχρι το 75 εκατ. δραχμών.
2. Ενθάρτυξη για το φάρμακο προσπιπόμενης αξίας (ΦΠΑ)
3. Ανακοινώσεις — Προτάσεις

Λόγω της σοβαρότητας των θεμάτων η παρουσία σου κρίνεται απαραίτητη. Εκεί του Διοικητικού Συμβουλίου Ο Πρόεδρος Α. ΦΥΣΑΡΑΚΗΣ Ο Γ. Γραμματέας Χ. ΚΑΖΑΝΤΖΟΠΟΥΛΟΣ

ΠΡΟΣΚΛΗΣΗ

Το Δ.Σ. του Συν.Ομοσ. σε καλεί σε καταστατική συνέλευση στις 24—11—86 ημέρα Δευτέρα και ώρα 6μμ. στα γραφεία του Σωματίου μας με θέμα:

1. Τροποποίηση του καταστατικού μας στο άρθρο 40, στο σημείο που αναφέρεται σχετικά με τον αριθμό των μελών.

Την ίδια μέρα και ώρα 8μμ. σε κλειστό σε τακτική Συνέλευση με θέμα τα συζητήματα.

1. Έγκριση για να αναληφθεί ο ΠΕΔΕΥ μέχρι το 75 εκατ. δραχμών.
2. Ενθάρτυξη για το φάρμακο προσπιπόμενης αξίας (ΦΠΑ)
3. Ανακοινώσεις — Προτάσεις

Λόγω της σοβαρότητας των θεμάτων η παρουσία σου κρίνεται απαραίτητη. Εκεί του Διοικητικού Συμβουλίου Ο Πρόεδρος Α. ΦΥΣΑΡΑΚΗΣ Ο Γ. Γραμματέας Χ. ΚΑΖΑΝΤΖΟΠΟΥΛΟΣ

ΠΡΟΣΚΛΗΣΗ

Το Δ.Σ. του Συν.Ομοσ. σε καλεί σε καταστατική συνέλευση στις 24—11—86 ημέρα Δευτέρα και ώρα 6μμ. στα γραφεία του Σωματίου μας με θέμα:

1. Τροποποίηση του καταστατικού μας στο άρθρο 40, στο σημείο που αναφέρεται σχετικά με τον αριθμό των μελών.

Την ίδια μέρα και ώρα 8μμ. σε κλειστό σε τακτική Συνέλευση με θέμα τα συζητήματα.

1. Έγκριση για να αναληφθεί ο ΠΕΔΕΥ μέχρι το 75 εκατ. δραχμών.
2. Ενθάρτυξη για το φάρμακο προσπιπόμενης αξίας (ΦΠΑ)
3. Ανακοινώσεις — Προτάσεις

Λόγω της σοβαρότητας των θεμάτων η παρουσία σου κρίνεται απαραίτητη. Εκεί του Διοικητικού Συμβουλίου Ο Πρόεδρος Α. ΦΥΣΑΡΑΚΗΣ Ο Γ. Γραμματέας Χ. ΚΑΖΑΝΤΖΟΠΟΥΛΟΣ

ΠΡΟΣΚΛΗΣΗ

Το Δ.Σ. του Συν.Ομοσ. σε καλεί σε καταστατική συνέλευση στις 24—11—86 ημέρα Δευτέρα και ώρα 6μμ. στα γραφεία του Σωματίου μας με θέμα:

1. Τροποποίηση του καταστατικού μας στο άρθρο 40, στο σημείο που αναφέρεται σχετικά με τον αριθμό των μελών.

Την ίδια μέρα και ώρα 8μμ. σε κλειστό σε τακτική Συνέλευση με θέμα τα συζητήματα.

1. Έγκριση για να αναληφθεί ο ΠΕΔΕΥ μέχρι το 75 εκατ. δραχμών.
2. Ενθάρτυξη για το φάρμακο προσπιπόμενης αξίας (ΦΠΑ)
3. Ανακοινώσεις — Προτάσεις

Λόγω της σοβαρότητας των θεμάτων η παρουσία σου κρίνεται απαραίτητη. Εκεί του Διοικητικού Συμβουλίου Ο Πρόεδρος Α. ΦΥΣΑΡΑΚΗΣ Ο Γ. Γραμματέας Χ. ΚΑΖΑΝΤΖΟΠΟΥΛΟΣ

ΠΡΟΣΚΛΗΣΗ

Το Δ.Σ. του Συν.Ομοσ. σε καλεί σε καταστατική συνέλευση στις 24—11—86 ημέρα Δευτέρα και ώρα 6μμ. στα γραφεία του Σωματίου μας με θέμα:

1. Τροποποίηση του καταστατικού μας στο άρθρο 40, στο σημείο που αναφέρεται σχετικά με τον αριθμό των μελών.

Την ίδια μέρα και ώρα 8μμ. σε κλειστό σε τακτική Συνέλευση με θέμα τα συζητήματα.

1. Έγκριση για να αναληφθεί ο ΠΕΔΕΥ μέχρι το 75 εκατ. δραχμών.
2. Ενθάρτυξη για το φάρμακο προσπιπόμενης αξίας (ΦΠΑ)
3. Ανακοινώσεις — Προτάσεις

Λόγω της σοβαρότητας των θεμάτων η παρουσία σου κρίνεται απαραίτητη. Εκεί του Διοικητικού Συμβουλίου Ο Πρόεδρος Α. ΦΥΣΑΡΑΚΗΣ Ο Γ. Γραμματέας Χ. ΚΑΖΑΝΤΖΟΠΟΥΛΟΣ

ΠΡΟΣΚΛΗΣΗ

Το Δ.Σ. του Συν.Ομοσ. σε καλεί σε καταστατική συνέλευση στις 24—11—86 ημέρα Δευτέρα και ώρα 6μμ. στα γραφεία του Σωματίου μας με θέμα:

1. Τροποποίηση του καταστατικού μας στο άρθρο 40, στο σημείο που αναφέρεται σχετικά με τον αριθμό των μελών.

Την ίδια μέρα και ώρα 8μμ. σε κλειστό σε τακτική Συνέλευση με θέμα τα συζητήματα.

1. Έγκριση για να αναληφθεί ο ΠΕΔΕΥ μέχρι το 75 εκατ. δραχμών.
2. Ενθάρτυξη για το φάρμακο προσπιπόμενης αξίας (ΦΠΑ)
3. Ανακοινώσεις — Προτάσεις

Λόγω της σοβαρότητας των θεμάτων η παρουσία σου κρίνεται απαραίτητη. Εκεί του Διοικητικού Συμβουλίου Ο Πρόεδρος Α. ΦΥΣΑΡΑΚΗΣ Ο Γ. Γραμματέας Χ. ΚΑΖΑΝΤΖΟΠΟΥΛΟΣ

ΠΡΟΣΚΛΗΣΗ

Το Δ.Σ. του Συν.Ομοσ. σε καλεί σε καταστατική συνέλευση στις 24—11—86 ημέρα Δευτέρα και ώρα 6μμ. στα γραφεία του Σωματίου μας με θέμα:

1. Τροποποίηση του καταστατικού μας στο άρθρο 40, στο σημείο που αναφέρεται σχετικά με τον αριθμό των μελών.

Την ίδια μέρα και ώρα 8μμ. σε κλειστό σε τακτική Συνέλευση με θέμα τα συζητήματα.

1. Έγκριση για να αναληφθεί ο ΠΕΔΕΥ μέχρι το 75 εκατ. δραχμών.
2. Ενθάρτυξη για το φάρμακο προσπιπόμενης αξίας (ΦΠΑ)
3. Ανακοινώσεις — Προτάσεις

Λόγω της σοβαρότητας των θεμάτων η παρουσία σου κρίνεται απαραίτητη. Εκεί του Διοικητικού Συμβουλίου Ο Πρόεδρος Α. ΦΥΣΑΡΑΚΗΣ Ο Γ. Γραμματέας Χ. ΚΑΖΑΝΤΖΟΠΟΥΛΟΣ

ΠΡΟΣΚΛΗΣΗ

Το Δ.Σ. του Συν.Ομοσ. σε καλεί σε καταστατική συνέλευση στις 24—11—86 ημέρα Δευτέρα και ώρα 6μμ. στα γραφεία του Σωματίου μας με θέμα:

1. Τροποποίηση του καταστατικού μας στο άρθρο 40, στο σημείο που αναφέρεται σχετικά με τον αριθμό των μελών.

Την ίδια μέρα και ώρα 8μμ. σε κλειστό σε τακτική Συνέλευση με θέμα τα συζητήματα.

1. Έγκριση για να αναληφθεί ο ΠΕΔΕΥ μέχρι το 75 εκατ. δραχμών.
2. Ενθάρτυξη για το φάρμακο προσπιπόμενης αξίας (ΦΠΑ)
3. Ανακοινώσεις — Προτάσεις

Λόγω της σοβαρότητας των θεμάτων η παρουσία σου κρίνεται απαραίτητη. Εκεί του Διοικητικού Συμβουλίου Ο Πρόεδρος Α. ΦΥΣΑΡΑΚΗΣ Ο Γ. Γραμματέας Χ. ΚΑΖΑΝΤΖΟΠΟΥΛΟΣ

ΠΡΟΣΚΛΗΣΗ

Το Δ.Σ. του Συν.Ομοσ. σε καλεί σε καταστατική συνέλευση στις 24—11—86 ημέρα Δευτέρα και ώρα 6μμ. στα γραφεία του Σωματίου μας με θέμα:

1. Τροποποίηση του καταστατικού μας στο άρθρο 40, στο σημείο που αναφέρεται σχετικά με τον αριθμό των μελών.

Την ίδια μέρα και ώρα 8μμ. σε κλειστό σε τακτική Συνέλευση με θέμα τα συζητήματα.

1. Έγκριση για να αναληφθεί ο ΠΕΔΕΥ μέχρι το 75 εκατ. δραχμών.
2. Ενθάρτυξη για το φάρμακο προσπιπόμενης αξίας (ΦΠΑ)
3. Ανακοινώσεις — Προτάσεις

Λόγω της σοβαρότητας των θεμάτων η παρουσία σου κρίνεται απαραίτητη. Εκεί του Διοικητικού Συμβουλίου Ο Πρόεδρος Α. ΦΥΣΑΡΑΚΗΣ Ο Γ. Γραμματέας Χ. ΚΑΖΑΝΤΖΟΠΟΥΛΟΣ

ΠΡΟΣΚΛΗΣΗ

Το Δ.Σ. του Συν.Ομοσ. σε καλεί σε καταστατική συνέλευση στις 24—11—86 ημέρα Δευτέρα και ώρα 6μμ. στα γραφεία του Σωματίου μας με θέμα:

1. Τροποποίηση του καταστατικού μας στο άρθρο 40, στο σημείο που αναφέρεται σχετικά με τον αριθμό των μελών.

Την ίδια μέρα και ώρα 8μμ. σε κλειστό σε τακτική Συνέλευση με θέμα τα συζητήματα.

1. Έγκριση για να αναληφθεί ο ΠΕΔΕΥ μέχρι το 75 εκατ. δραχμών.
2. Ενθάρτυξη για το φάρμακο προσπιπόμενης αξίας (ΦΠΑ)
3. Ανακοινώσεις — Προτάσεις

Λόγω της σοβαρότητας των θεμάτων η παρουσία σου κρίνεται απαραίτητη. Εκεί του Διοικητικού Συμβουλίου Ο Πρόεδρος Α. ΦΥΣΑΡΑΚΗΣ Ο Γ. Γραμματέας Χ. ΚΑΖΑΝΤΖΟΠΟΥΛΟΣ

ΠΡΟΣΚΛΗΣΗ

Το Δ.Σ. του Συν.Ομοσ. σε καλεί σε καταστατική συνέλευση στις 24—11—86 ημέρα Δευτέρα και ώρα 6μμ. στα γραφεία του Σωματίου μας με θέμα:

1. Τροποποίηση του καταστατικού μας στο άρθρο 40, στο σημείο που αναφέρεται σχετικά με τον αριθμό των μελών.

Την ίδια μέρα και ώρα 8μμ. σε κλειστό σε τακτική Συνέλευση με θέμα τα συζητήματα.

1. Έγκριση για να αναληφθεί ο ΠΕΔΕΥ μέχρι το 75 εκατ. δραχμών.
2. Ενθάρ