



ΠΑΤΡΙΣ

ΚΑΘΗΜΕΡΙΝΗ ΠΡΩΙΝΗ ΕΦΗΜΕΡΙΣ



ΜΕ ΒΑΣΗ ΤΙΣ ΝΕΕΣ ΤΙΜΕΣ ΠΟΥ ΙΣΧΥΟΥΝ ΑΠΟ ΧΘΕΣ Οι νέες αξίες των ακινήτων και τα ενοίκια στην πόλη

ΕΠΙΣΟΔΙΑΚΗ Η ΣΥΝΑΝΤΗΣΗ Γ.Γ. ΚΑΙ ΔΗΜΟΣΙΟΓΡΑΦΩΝ

Δόθηκαν και επίσημα χθες στο Ηράκλειο από τον Γ.Γ. του Υπουργείου Οικονομικών κ. Γ. Αδαμόπουλο οι νέες τιμές των ακινήτων στην πόλη και την Κοινότητα Αλικαρνασού με βάση το νέο σύστημα του Αντικειμενικού Προσδιορισμού της Αξίας των Ακινήτων.

Οι νέες τιμές που δημοσιεύσε χθες η «Π» ανά ζώνη (σε άλλες στήλες δημοσιεύσαμε σήμερα τις επίσημες τιμές ανά δρόμο) είναι τιμές τετρ. μέτρου για διαμερίσματα του πρώτου ορόφου (ή επαυτίτες) στέγες και χρησιμοποιούνται από την Εφορία μόνο για τον υπολογισμό των φόρων μεταβίβασης, κληρονομιάς, δωρεάς, ή γονικής δωροδότησης.

Οι τιμές αυτές αυξάνονται ή μειώνονται με ειδικούς συντελεστές, ανάλογα με την θέση του ακινήτου, του ορόφου, την παλαιότητα, την εμπορικότητα (για τα μαγαζιά) και άλλα γνωρίσματα που ανεβάζουν την αξία όπως λόγου χάρη αν το διαμέρισμα είναι στην πρόσοψη ή εσωτερικό, αν είναι διαμερές ή γωνιακό, σε πλατεία με θέα ή όχι κλπ.

Ειδικά για τα οικοπέδα η τιμή του τετρ. μέτρου πολλαπλασιάζεται με τον συντελεστή 0,70 (Μειώνεται δηλαδή κατά 30%) ο. Η περιοχή του Δήμου Ηρακλείου και της Κοινότητας Ν. Αλικαρνασού έχει χωριστεί σε 54 ζώνες και κυμαίνεται από 35.000 και 75.000. Οι τιμές καθορίστηκαν μετά από ομόφωνη απόφαση της Ειδικής Επιτροπής που αποτελείται από υπαλλήλους του Υπουργείου Οικονομικών, ΥΧΟΠ, εκπροσώπων του Τεχν. Επιμελήτηρου και ΟΤΑ και από άλλα πρόσωπα με ειδικές γνώσεις και εμπειρία.

Σημειώνεται πως οι τιμές αυτές είναι σαφώς κατώτερες από την αγοραία αξία των ακινήτων δεδομένου ότι η καθιέρωση του νέου συστήματος στοχεύει στη φερεολογική ελάφρυνση των συναλλαγσμένων και την απαλλαγή τους από τις αντιδικίες και τις αμφισβητήσεις με τις Οικονομικές υπηρεσίες που δημιουργούσε το προγενέστερο σύστημα των συγκριτικών στοιχείων.

Ζωτόπουλο θα πρέπει να σημειωθεί ότι ο υπουργός των Οικονομικών έχει το δικαίωμα όποτε κριθεί σκόπιμο να αυξήσει τις τιμές των ζωνών.

ΤΟ ΑΝΩΤΑΤΟ ΜΙΣΘΩΜΑ ΜΕ ΒΑΣΗ ΤΗΝ ΤΕΛΕΥΤΑΙΑ ΡΥΘΜΙΣΗ
Όπως έχει γραφεί η «Π» σύμφωνα με την τελευταία ρύθμιση για τα ενοίκια ισχύει το Ανώτατο Επιτρεπόμενο Μίσθωμα (Α.Ε.Μ.).

Οι ενδιαφερόμενοι μπορούν να βρουν μόνον τους το ενοίκιο για κάθε διαμέρισμα ακολουθώντας την εξής μέθοδο:

Τιμή ζώνης Χ εμβαδόν Χ 0,9 αν είναι ισόγειο, ή Χ 1 αν είναι α' όροφος, ή Χ 1,04 αν είναι δεύτερο ή Χ 1,08 αν είναι τρίτος ή Χ 1,12 αν είναι τέταρτος ή Χ 1,10 αν είναι πέμπτος ή Χ 1,14 αν είναι έκτος. Το γινόμενο πολλαπλασιάζεται Χ 1 αν το διαμέρισμα είναι μέχρι 5 χρόνων ή Χ 0,9 αν είναι από 6 μέχρι 15 χρόνων ή Χ 0,8 αν είναι μεγαλύτερης ηλικίας. Το νέο γινόμενο πολλαπλασιάζεται Χ 6,5(ο) που μας δίνει το ετήσιο ενοίκιο το οποίο διαιρούμενο διά του 12 δίνει το μηνιαίο μίσθωμα.

Μερικά ενδεικτικά παραδείγματα τα δίνουν την ακόλουθη εικόνα:

● Διαμέρισμα 80 τ.μ. στον β' όροφο πολυκατοικίας κατασκευής 1977 στην οδό Ηροδότου της Αλικαρνασού (Τιμή ζώνης (Β) 40.000 το τ.μ.).
Χ 0,9 (εμβαδόν) ισόν 4.400.000 Χ 1,04 (όροφος) ισόν 4.576.000 Χ 0,065 (συντ. ΑΕΜ) ισόν 267.696 (ετήσιο μίσθωμα)
: 12 ισόν 22.308 (μηνιαίο μίσθωμα).
● Διαμέρισμα 100 τ.μ. στον α' όροφο πολυκατοικίας κατασκευής 1970 στην οδό Ηροδότου της Αλικαρνασού (Τιμή ζώνης (Β) 40.000 το τ.μ.).
Χ 1,0 (όροφος) ισόν 4.000.000 Χ 1,04 (εμβαδόν) ισόν 4.160.000 Χ 0,8 (παλαιότητα) ισόν 3.200.000



Ο Γενικός Γραμματέας του Υπουργείου Οικονομικών κ. Αδαμόπουλος ενώπιον των δημοσιογράφων

Ο Γενικός Γραμματέας του Υπουργείου Οικονομικών κ. Αδαμόπουλος ενώπιον των δημοσιογράφων για τις τιμές τις οποίες το προηγούμενο βράδυ είχε ανακοινώσει ο υπουργός στην Αθήνα!!!

Χ 0,065 (συντελεστής ΑΕΜ) ισόν 208.000 (ετήσιο μίσθωμα) : 12 ισόν 17.333 (μηνιαίο μίσθωμα).

Σύμφωνα με τον ίδιο υπολογισμό ανά ζώνη τα νέα ενοίκια διαμορφώνονται ως εξής για ένα διαμέρισμα 100 τ.μ. στην πρόσοψη του πρώτου ορόφου σε πολυκατοικία ηλικίας μέχρι 5 ετών (στην παρένθεση η τιμή τ.μ. και ο δείκτης αριθμός του ενοικίου):
Α' Ζώνη (75.000) 39.000, Γ' Ζώνη (70.000) 37.916, Δ' Ζώνη (65.000) 35.208, Ε' Ζώνη (60.000) 32.500, ΣΤ' Ζώνη (58.000) 31.416, Η' Ζώνη (58.000) 31.416, Θ' Ζώνη (55.000) 29.791, Ι. Ζώνη (55.000) 29.791, Κ. Ζώνη (55.000) 29.791, Λ. Ζώνη (55.000) 29.791, Μ' Ζώνη (53.000) 28.708, Ν. Ζώνη (50.000) 27.083, Ξ Ζώνη (45.000) 24.375, Ο' Ζώνη (45.000) 24.375, Π' Ζώνη (43.000) 23.291, Ρ' Ζώνη (42.000) 22.750, Σ' Ζώνη (40.000) 21.666, Τ' Ζώνη (40.000) 21.666, Υ' Ζώνη (38.000) 20.583, Φ. Ζώνη (37.000) 20.041, Χ' Ζώνη (36.000) 19.500.

Στις δύο ζώνες Α' και Β' της Αλικαρνασού είναι (43.000) 23.291 και (40.000) 21.666 οι τιμές ζώνης και το ενοίκιο αντίστοιχα.

ΥΠΟΛΟΓΙΣΜΟΣ ΤΗΣ ΑΞΙΑΣ ΤΟΥ ΑΚΙΝΗΤΟΥ
Μ' ένα ανάλογο περίπου σύστημα (όχι πάντα απόλυτο αφού έχουν με πολλές συντελεστές και νέες υπολογίζονται με βάση τις νέες τιμές και η αξία των ακινήτων (για τον υπολογισμό μόνο των φόρων μεταβίβασης, κληρονομιάς, δωρεάς ή γονικής δωροδότησης).
Για να μετρήσει ο αναγνώ-

στης να υπολογίσει ουσιά την αξία του ακινήτου του πρέπει να κάνει τους ακόλουθους υπολογισμούς:

Την τιμή ζώνης θα την πολλαπλασιάσει με τους ακόλουθους συντελεστές:
● Με τον συντελεστή ορόφου (για τον α' όροφο ο συντελεστής είναι 1, ενώ για κάθε ένα από τα δεύτερα και πάνω προσαυξάνεται κατά 0,4).
● Με τον συντελεστή όψεως-πρόσοψης, που είναι 1.
● Με τον συντελεστή γωνιακού, αν το ακίνητο είναι γωνιακό (ο συντελεστής αυτός είναι 1,08).
● Με το εμβαδόν του ακινήτου και
● Με τον συντελεστή παλαιότητας που είναι από 0,88 για τα ακίνητα που έχουν ηλικία ενός χρόνου μέχρι 0,60 για τα ακίνητα που έχουν ηλικία 25 ετών.

(Για τα ακίνητα των 5 ετών ο συντελεστής παλαιότητας είναι 0,90 για τα ακίνητα ηλικίας 15 ετών 0,80 και για ακίνητα ηλικίας 20 ετών ο συντελεστής είναι 0,65).
Ενδεικτικά αναφέρονται τα παρακάτω παραδείγματα:
● Ακίνητο με τιμή ζώνης 50.000 δρχ. το τ.μ. βρίσκεται στον β' όροφο, είναι γωνιακό, το εμβαδόν του είναι 100 τ.μ. και έχει ηλικία 5 ετών. Η αξία του είναι: 50.000 Χ 1,04 Χ 1,08 Χ 100 Χ 0,90 ισόν αξία 5.054.400 και κατά τ.μ. 50.544.
● Διαμέρισμα με τιμή ζώνης 60.000 το τ.μ. βρίσκεται στον 3ο όροφο είναι γωνιακό, το εμβαδόν του είναι 155 τ.μ. και έχει ηλικία 20 χρόνων. Η αξία του είναι: 60.000 Χ 1,08 Χ 155 Χ 1,05 Χ 0,8 (Συνχρημα στη σελίδα 3)

ΣΥΝΕΝΤΕΥΞΗ ΤΥΠΟΥ ΤΟΥ ΒΟΥΛΕΥΤΗ Οξύνονται οι σχέσεις των Ασλάνη-Καρέλλη ΑΝΤΙΘΕΤΟ ΣΤΗΝ ΠΑΡΕΜΒΑΣΗ ΤΟ ΔΗΜ. ΣΥΜΒΟΥΛΙΟ

Νέα δξσηση σημείωσαν χθες το βράδυ οι σχέσεις του βουλευτή Ηρακλείου του ΠΑΣΟΚ κ. Κώστα Ασλάνη και του Δημάρχου της πόλης κ. Μανώλη Καρέλλη, με αφορμή το θέμα της ανέγερσης του δημοτικού μεγάλου γυμνασίου.

Όσο πιο χαμηλή, τόσο πιο μικρή...», είπε χαρακτηριστικά.

Ο βουλευτής ζήτησε να γίνει δημοψήφισμα για να αποφανθεί ο ίδιος ο λαός του Ηρακλείου, «θα είναι πράξη εκδημοκρατισμού της Τοπικής Αυτοδιοίκησης» συμπλήρωσε.

Ακόμη ανακοίνωσε ότι τη Δευτέρα θα συνεδρίσει το Τοπικό Αρχαιολογικό Συμβούλιο για να πάρει θέση.

Τέλος είπε ότι στις ενέργειες που είναι σύμφωνοι όλοι οι βουλευτές Ηρακλείου του ΠΑΣΟΚ, ο κ. Δρεττάκης και άλλες προσωπικότητες από την υπόλοιπη χώρα.

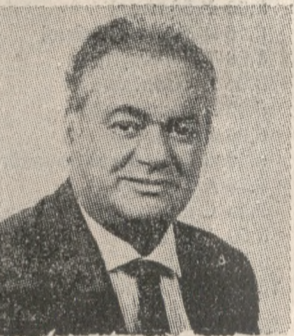

ΔΗΜΟΨΗΦΙΣΜΑ
Για τη διεθέτηση του θεμάτων ο βουλευτής ζήτησε να γίνει δημοψήφισμα για να αποφανθεί ο ίδιος ο λαός του Ηρακλείου, «θα είναι πράξη εκδημοκρατισμού της Τοπικής Αυτοδιοίκησης» συμπλήρωσε.



Την ίδια ώρα που ο κ. Ασλάνης έδινε τη συνέντευξη ο Δήμαρχος είχε συγκαλέσει έκτακτα το Δημοτικό Συμβούλιο για να καθορίσει τη στάση του μετά τη διακοπή των εργασιών στο οικοπέδο, με εντολή του υπουργού Πολιτισμού, εντολή την οποία προκάλεσε παρέμβαση του βουλευτή. Ο τελευταίος ήταν παρών στη συνεδρίαση του Δημοτικού Συμβουλίου.

ΑΝΤΙΘΕΤΟ ΤΟ Δ.Σ. ΣΤΗΝ ΠΑΡΕΜΒΑΣΗ ΑΣΛΑΝΗ

Αντίθετο στην παρέμβαση Ασλάνη είναι η πλειοψηφία του Δημοτικού Συμβουλίου. Το Σώμα σχολιάσε την αντίδραση του κ. Καρέλλη σχετικά με την παρέμβαση του, χαρακτήρισε σαν «εναντίες καρελλικές κακοήθειες» οσα ο Δήμαρχος έγραψε τις τελευταίες μέρες για το βουλευτή. Το χαρακτηρισμό αυτό τον έκανε στο «κλίμα» της συνέντευξης, απαντώντας σε ερώτηση για το ποιά είναι η δική του θέση σε σχέση με τον Ασλάνη από τη στάση του στην εφημερίδα του.

Την ίδια ώρα που ο κ. Ασλάνης έδινε τη συνέντευξη ο Δήμαρχος είχε συγκαλέσει έκτακτα το Δημοτικό Συμβούλιο για να καθορίσει τη στάση του μετά τη διακοπή των εργασιών στο οικοπέδο, με εντολή του υπουργού Πολιτισμού, εντολή την οποία προκάλεσε παρέμβαση του βουλευτή. Ο τελευταίος ήταν παρών στη συνεδρίαση του Δημοτικού Συμβουλίου.

ΤΗΛΕΓΡΑΦΗΜΑ ΚΑΡΕΛΛΗ
Στη διάρκεια της χθεσινής συνέντευξης ο κ. Ασλάνης παρουσίασε τηλεγράφημα του κ. Καρέλλη προς την υπουργό Πολιτισμού κ. Μερκούρη, με ημερομηνία 18/3, στο οποίο, ανάμεσα στ' άλλα, σημειώνει ότι ο βουλευτής δείχνει μια απαράδεκτη περιφρόνηση προς το θεσμό της Τοπικής Αυτοδιοίκησης και το Δημοτικό Συμβούλιο. Παράλληλα καταγγέλλεται η αυταρχικότητα της συμπεριφοράς του κ. Ασλάνη, ο οποίος σε εκβίαση δικαστικών και διοικητικών λειτουργών, σε ενέργειες κατά του Δήμου Ηρακλείου και του κέρους του.

Αντίθετο στην παρέμβαση Ασλάνη είναι η πλειοψηφία του Δημοτικού Συμβουλίου. Το Σώμα σχολιάσε την αντίδραση του κ. Καρέλλη σχετικά με την παρέμβαση του, χαρακτήρισε σαν «εναντίες καρελλικές κακοήθειες» οσα ο Δήμαρχος έγραψε τις τελευταίες μέρες για το βουλευτή. Το χαρακτηρισμό αυτό τον έκανε στο «κλίμα» της συνέντευξης, απαντώντας σε ερώτηση για το ποιά είναι η δική του θέση σε σχέση με τον Ασλάνη από τη στάση του στην εφημερίδα του.

Ο βουλευτής ζήτησε να γίνει δημοψήφισμα για να αποφανθεί ο ίδιος ο λαός του Ηρακλείου, «θα είναι πράξη εκδημοκρατισμού της Τοπικής Αυτοδιοίκησης» συμπλήρωσε.

Ακόμη ανακοίνωσε ότι τη Δευτέρα θα συνεδρίσει το Τοπικό Αρχαιολογικό Συμβούλιο για να πάρει θέση.

Τέλος είπε ότι στις ενέργειες που είναι σύμφωνοι όλοι οι βουλευτές Ηρακλείου του ΠΑΣΟΚ, ο κ. Δρεττάκης και άλλες προσωπικότητες από την υπόλοιπη χώρα.

Την ίδια ώρα που ο κ. Ασλάνης έδινε τη συνέντευξη ο Δήμαρχος είχε συγκαλέσει έκτακτα το Δημοτικό Συμβούλιο για να καθορίσει τη στάση του μετά τη διακοπή των εργασιών στο οικοπέδο, με εντολή του υπουργού Πολιτισμού, εντολή την οποία προκάλεσε παρέμβαση του βουλευτή. Ο τελευταίος ήταν παρών στη συνεδρίαση του Δημοτικού Συμβουλίου.

ΤΗΛΕΓΡΑΦΗΜΑ ΚΑΡΕΛΛΗ
Στη διάρκεια της χθεσινής συνέντευξης ο κ. Ασλάνης παρουσίασε τηλεγράφημα του κ. Καρέλλη προς την υπουργό Πολιτισμού κ. Μερκούρη, με ημερομηνία 18/3, στο οποίο, ανάμεσα στ' άλλα, σημειώνει ότι ο βουλευτής δείχνει μια απαράδεκτη περιφρόνηση προς το θεσμό της Τοπικής Αυτοδιοίκησης και το Δημοτικό Συμβούλιο. Παράλληλα καταγγέλλεται η αυταρχικότητα της συμπεριφοράς του κ. Ασλάνη, ο οποίος σε εκβίαση δικαστικών και διοικητικών λειτουργών, σε ενέργειες κατά του Δήμου Ηρακλείου και του κέρους του.

Αντίθετο στην παρέμβαση Ασλάνη είναι η πλειοψηφία του Δημοτικού Συμβουλίου. Το Σώμα σχολιάσε την αντίδραση του κ. Καρέλλη σχετικά με την παρέμβαση του, χαρακτήρισε σαν «εναντίες καρελλικές κακοήθειες» οσα ο Δήμαρχος έγραψε τις τελευταίες μέρες για το βουλευτή. Το χαρακτηρισμό αυτό τον έκανε στο «κλίμα» της συνέντευξης, απαντώντας σε ερώτηση για το ποιά είναι η δική του θέση σε σχέση με τον Ασλάνη από τη στάση του στην εφημερίδα του.

Ο βουλευτής ζήτησε να γίνει δημοψήφισμα για να αποφανθεί ο ίδιος ο λαός του Ηρακλείου, «θα είναι πράξη εκδημοκρατισμού της Τοπικής Αυτοδιοίκησης» συμπλήρωσε.

Ακόμη ανακοίνωσε ότι τη Δευτέρα θα συνεδρίσει το Τοπικό Αρχαιολογικό Συμβούλιο για να πάρει θέση.

Τέλος είπε ότι στις ενέργειες που είναι σύμφωνοι όλοι οι βουλευτές Ηρακλείου του ΠΑΣΟΚ, ο κ. Δρεττάκης και άλλες προσωπικότητες από την υπόλοιπη χώρα.

Την ίδια ώρα που ο κ. Ασλάνης έδινε τη συνέντευξη ο Δήμαρχος είχε συγκαλέσει έκτακτα το Δημοτικό Συμβούλιο για να καθορίσει τη στάση του μετά τη διακοπή των εργασιών στο οικοπέδο, με εντολή του υπουργού Πολιτισμού, εντολή την οποία προκάλεσε παρέμβαση του βουλευτή. Ο τελευταίος ήταν παρών στη συνεδρίαση του Δημοτικού Συμβουλίου.

ΤΗΛΕΓΡΑΦΗΜΑ ΚΑΡΕΛΛΗ
Στη διάρκεια της χθεσινής συνέντευξης ο κ. Ασλάνης παρουσίασε τηλεγράφημα του κ. Καρέλλη προς την υπουργό Πολιτισμού κ. Μερκούρη, με ημερομηνία 18/3, στο οποίο, ανάμεσα στ' άλλα, σημειώνει ότι ο βουλευτής δείχνει μια απαράδεκτη περιφρόνηση προς το θεσμό της Τοπικής Αυτοδιοίκησης και το Δημοτικό Συμβούλιο. Παράλληλα καταγγέλλεται η αυταρχικότητα της συμπεριφοράς του κ. Ασλάνη, ο οποίος σε εκβίαση δικαστικών και διοικητικών λειτουργών, σε ενέργειες κατά του Δήμου Ηρακλείου και του κέρους του.

Αντίθετο στην παρέμβαση Ασλάνη είναι η πλειοψηφία του Δημοτικού Συμβουλίου. Το Σώμα σχολιάσε την αντίδραση του κ. Καρέλλη σχετικά με την παρέμβαση του, χαρακτήρισε σαν «εναντίες καρελλικές κακοήθειες» οσα ο Δήμαρχος έγραψε τις τελευταίες μέρες για το βουλευτή. Το χαρακτηρισμό αυτό τον έκανε στο «κλίμα» της συνέντευξης, απαντώντας σε ερώτηση για το ποιά είναι η δική του θέση σε σχέση με τον Ασλάνη από τη στάση του στην εφημερίδα του.

Ο βουλευτής ζήτησε να γίνει δημοψήφισμα για να αποφανθεί ο ίδιος ο λαός του Ηρακλείου, «θα είναι πράξη εκδημοκρατισμού της Τοπικής Αυτοδιοίκησης» συμπλήρωσε.

Ακόμη ανακοίνωσε ότι τη Δευτέρα θα συνεδρίσει το Τοπικό Αρχαιολογικό Συμβούλιο για να πάρει θέση.

Τέλος είπε ότι στις ενέργειες που είναι σύμφωνοι όλοι οι βουλευτές Ηρακλείου του ΠΑΣΟΚ, ο κ. Δρεττάκης και άλλες προσωπικότητες από την υπόλοιπη χώρα.

Την ίδια ώρα που ο κ. Ασλάνης έδινε τη συνέντευξη ο Δήμαρχος είχε συγκαλέσει έκτακτα το Δημοτικό Συμβούλιο για να καθορίσει τη στάση του μετά τη διακοπή των εργασιών στο οικοπέδο, με εντολή του υπουργού Πολιτισμού, εντολή την οποία προκάλεσε παρέμβαση του βουλευτή. Ο τελευταίος ήταν παρών στη συνεδρίαση του Δημοτικού Συμβουλίου.

ΤΗΛΕΓΡΑΦΗΜΑ ΚΑΡΕΛΛΗ
Στη διάρκεια της χθεσινής συνέντευξης ο κ. Ασλάνης παρουσίασε τηλεγράφημα του κ. Καρέλλη προς την υπουργό Πολιτισμού κ. Μερκούρη, με ημερομηνία 18/3, στο οποίο, ανάμεσα στ' άλλα, σημειώνει ότι ο βουλευτής δείχνει μια απαράδεκτη περιφρόνηση προς το θεσμό της Τοπικής Αυτοδιοίκησης και το Δημοτικό Συμβούλιο. Παράλληλα καταγγέλλεται η αυταρχικότητα της συμπεριφοράς του κ. Ασλάνη, ο οποίος σε εκβίαση δικαστικών και διοικητικών λειτουργών, σε ενέργειες κατά του Δήμου Ηρακλείου και του κέρους του.

Αντίθετο στην παρέμβαση Ασλάνη είναι η πλειοψηφία του Δημοτικού Συμβουλίου. Το Σώμα σχολιάσε την αντίδραση του κ. Καρέλλη σχετικά με την παρέμβαση του, χαρακτήρισε σαν «εναντίες καρελλικές κακοήθειες» οσα ο Δήμαρχος έγραψε τις τελευταίες μέρες για το βουλευτή. Το χαρακτηρισμό αυτό τον έκανε στο «κλίμα» της συνέντευξης, απαντώντας σε ερώτηση για το ποιά είναι η δική του θέση σε σχέση με τον Ασλάνη από τη στάση του στην εφημερίδα του.

Ο βουλευτής ζήτησε να γίνει δημοψήφισμα για να αποφανθεί ο ίδιος ο λαός του Ηρακλείου, «θα είναι πράξη εκδημοκρατισμού της Τοπικής Αυτοδιοίκησης» συμπλήρωσε.

Ακόμη ανακοίνωσε ότι τη Δευτέρα θα συνεδρίσει το Τοπικό Αρχαιολογικό Συμβούλιο για να πάρει θέση.

Τέλος είπε ότι στις ενέργειες που είναι σύμφωνοι όλοι οι βουλευτές Ηρακλείου του ΠΑΣΟΚ, ο κ. Δρεττάκης και άλλες προσωπικότητες από την υπόλοιπη χώρα.

Την ίδια ώρα που ο κ. Ασλάνης έδινε τη συνέντευξη ο Δήμαρχος είχε συγκαλέσει έκτακτα το Δημοτικό Συμβούλιο για να καθορίσει τη στάση του μετά τη διακοπή των εργασιών στο οικοπέδο, με εντολή του υπουργού Πολιτισμού, εντολή την οποία προκάλεσε παρέμβαση του βουλευτή. Ο τελευταίος ήταν παρών στη συνεδρίαση του Δημοτικού Συμβουλίου.

ΤΗΛΕΓΡΑΦΗΜΑ ΚΑΡΕΛΛΗ
Στη διάρκεια της χθεσινής συνέντευξης ο κ. Ασλάνης παρουσίασε τηλεγράφημα του κ. Καρέλλη προς την υπουργό Πολιτισμού κ. Μερκούρη, με ημερομηνία 18/3, στο οποίο, ανάμεσα στ' άλλα, σημειώνει ότι ο βουλευτής δείχνει μια απαράδεκτη περιφρόνηση προς το θεσμό της Τοπικής Αυτοδιοίκησης και το Δημοτικό Συμβούλιο. Παράλληλα καταγγέλλεται η αυταρχικότητα της συμπεριφοράς του κ. Ασλάνη, ο οποίος σε εκβίαση δικαστικών και διοικητικών λειτουργών, σε ενέργειες κατά του Δήμου Ηρακλείου και του κέρους του.

Αντίθετο στην παρέμβαση Ασλάνη είναι η πλειοψηφία του Δημοτικού Συμβουλίου. Το Σώμα σχολιάσε την αντίδραση του κ. Καρέλλη σχετικά με την παρέμβαση του, χαρακτήρισε σαν «εναντίες καρελλικές κακοήθειες» οσα ο Δήμαρχος έγραψε τις τελευταίες μέρες για το βουλευτή. Το χαρακτηρισμό αυτό τον έκανε στο «κλίμα» της συνέντευξης, απαντώντας σε ερώτηση για το ποιά είναι η δική του θέση σε σχέση με τον Ασλάνη από τη στάση του στην εφημερίδα του.

Ο βουλευτής ζήτησε να γίνει δημοψήφισμα για να αποφανθεί ο ίδιος ο λαός του Ηρακλείου, «θα είναι πράξη εκδημοκρατισμού της Τοπικής Αυτοδιοίκησης» συμπλήρωσε.

Ακόμη ανακοίνωσε ότι τη Δευτέρα θα συνεδρίσει το Τοπικό Αρχαιολογικό Συμβούλιο για να πάρει θέση.

Τέλος είπε ότι στις ενέργειες που είναι σύμφωνοι όλοι οι βουλευτές Ηρακλείου του ΠΑΣΟΚ, ο κ. Δρεττάκης και άλλες προσωπικότητες από την υπόλοιπη χώρα.

Την ίδια ώρα που ο κ. Ασλάνης έδινε τη συνέντευξη ο Δήμαρχος είχε συγκαλέσει έκτακτα το Δημοτικό Συμβούλιο για να καθορίσει τη στάση του μετά τη διακοπή των εργασιών στο οικοπέδο, με εντολή του υπουργού Πολιτισμού, εντολή την οποία προκάλεσε παρέμβαση του βουλευτή. Ο τελευταίος ήταν παρών στη συνεδρίαση του Δημοτικού Συμβουλίου.

ΤΗΛΕΓΡΑΦΗΜΑ ΚΑΡΕΛΛΗ
Στη διάρκεια της χθεσινής συνέντευξης ο κ. Ασλάνης παρουσίασε τηλεγράφημα του κ. Καρέλλη προς την υπουργό Πολιτισμού κ. Μερκούρη, με ημερομηνία 18/3, στο οποίο, ανάμεσα στ' άλλα, σημειώνει ότι ο βουλευτής δείχνει μια απαράδεκτη περιφρόνηση προς το θεσμό της Τοπικής Αυτοδιοίκησης και το Δημοτικό Συμβούλιο. Παράλληλα καταγγέλλεται η αυταρχικότητα της συμπεριφοράς του κ. Ασλάνη, ο οποίος σε εκβίαση δικαστικών και διοικητικών λειτουργών, σε ενέργειες κατά του Δήμου Ηρακλείου και του κέρους του.

Αντίθετο στην παρέμβαση Ασλάνη είναι η πλειοψηφία του Δημοτικού Συμβουλίου. Το Σώμα σχολιάσε την αντίδραση του κ. Καρέλλη σχετικά με την παρέμβαση του, χαρακτήρισε σαν «εναντίες καρελλικές κακοήθειες» οσα ο Δήμαρχος έγραψε τις τελευταίες μέρες για το βουλευτή. Το χαρακτηρισμό αυτό τον έκανε στο «κλίμα» της συνέντευξης, απαντώντας σε ερώτηση για το ποιά είναι η δική του θέση σε σχέση με τον Ασλάνη από τη στάση του στην εφημερίδα του.

Ο βουλευτής ζήτησε να γίνει δημοψήφισμα για να αποφανθεί ο ίδιος ο λαός του Ηρακλείου, «θα είναι πράξη εκδημοκρατισμού της Τοπικής Αυτοδιοίκησης» συμπλήρωσε.

Ακόμη ανακοίνωσε ότι τη Δευτέρα θα συνεδρίσει το Τοπικό Αρχαιολογικό Συμβούλιο για να πάρει θέση.

Τέλος είπε ότι στις ενέργειες που είναι σύμφωνοι όλοι οι βουλευτές Ηρακλείου του ΠΑΣΟΚ, ο κ. Δρεττάκης και άλλες προσωπικότητες από την υπόλοιπη χώρα.

Την ίδια ώρα που ο κ. Ασλάνης έδινε τη συνέντευξη ο Δήμαρχος είχε συγκαλέσει έκτακτα το Δημοτικό Συμβούλιο για να καθορίσει τη στάση του μετά τη διακοπή των εργασιών στο οικοπέδο, με εντολή του υπουργού Πολιτισμού, εντολή την οποία προκάλεσε παρέμβαση του βουλευτή. Ο τελευταίος ήταν παρών στη συνεδρίαση του Δημοτικού Συμβουλίου.

ΤΗΛΕΓΡΑΦΗΜΑ ΚΑΡΕΛΛΗ
Στη διάρκεια της χθεσινής συνέντευξης ο κ. Ασλάνης παρουσίασε τηλεγράφημα του κ. Καρέλλη προς την υπουργό Πολιτισμού κ. Μερκούρη, με ημερομηνία 18/3, στο οποίο, ανάμεσα στ' άλλα, σημειώνει ότι ο βουλευτής δείχνει μια απαράδεκτη περιφρόνηση προς το θεσμό της Τοπικής Αυτοδιοίκησης και το Δημοτικό Συμβούλιο. Παράλληλα καταγγέλλεται η αυταρχικότητα της συμπεριφοράς του κ. Ασλάνη, ο οποίος σε εκβίαση δικαστικών και διοικητικών λειτουργών, σε ενέργειες κατά του Δήμου Ηρακλείου και του κέρους του.

Αντίθετο στην παρέμβαση Ασλάνη είναι η πλειοψηφία του Δημοτικού Συμβουλίου. Το Σώμα σχολιάσε την αντίδραση του κ. Καρέλλη σχετικά με την παρέμβαση του, χαρακτήρισε σαν «εναντίες καρελλικές κακοήθειες» οσα ο Δήμαρχος έγραψε τις τελευταίες μέρες για το βουλευτή. Το χαρακτηρισμό αυτό τον έκανε στο «κλίμα» της συνέντευξης, απαντώντας σε ερώτηση για το ποιά είναι η δική του θέση σε σχέση με τον Ασλάνη από τη στάση του στην εφημερίδα του.

Ο βουλευτής ζήτησε να γίνει δημοψήφισμα για να αποφανθεί ο ίδιος ο λαός του Ηρακλείου, «θα είναι πράξη εκδημοκρατισμού της Τοπικής Αυτοδιοίκησης» συμπλήρωσε.

Ακόμη ανακοίνωσε ότι τη Δευτέρα θα συνεδρίσει το Τοπικό Αρχαιολογικό Συμβούλιο για να πάρει θέση.

Τέλος είπε ότι στις ενέργειες που είναι σύμφωνοι όλοι οι βουλευτές Ηρακλείου του ΠΑΣΟΚ, ο κ. Δρεττάκης και άλλες προσωπικότητες από την υπόλοιπη χώρα.

Την ίδια ώρα που ο κ. Ασλάνης έδινε τη συνέντευξη ο Δήμαρχος είχε συγκαλέσει έκτακτα το Δημοτικό Συμβούλιο για να καθορίσει τη στάση του μετά τη διακοπή των εργασιών στο οικοπέδο, με εντολή του υπουργού Πολιτισμού, εντολή την οποία προκάλεσε παρέμβαση του βουλευτή. Ο τελευταίος ήταν παρών στη συνεδρίαση του Δημοτικού Συμβουλίου.

ΤΗΛΕΓΡΑΦΗΜΑ ΚΑΡΕΛΛΗ
Στη διάρκεια της χθεσινής συνέντευξης ο κ. Ασλάνης παρουσίασε τηλεγράφημα του κ. Καρέλλη προς την υπουργό Πολιτισμού κ. Μερκούρη, με ημερομηνία 18/3, στο οποίο, ανάμεσα στ' άλλα, σημειώνει ότι ο βουλευτής δείχνει μια απαράδεκτη περιφρόνηση προς το θεσμό της Τοπικής Αυτοδιοίκησης και το Δημοτικό Συμβούλιο. Παράλληλα καταγγέλλεται η αυταρχικότητα της συμπεριφοράς του κ. Ασλάνη, ο οποίος σε εκβίαση δικαστικών και διοικητικών λειτουργών, σε ενέργειες κατά του Δήμου Ηρακλείου και του κέρους του.

Αντίθετο στην παρέμβαση Ασλάνη είναι η πλειοψηφία του Δημοτικού Συμβουλίου. Το Σώμα σχολιάσε την αντίδραση του κ. Καρέλλη σχετικά με την παρέμβαση του, χαρακτήρισε σαν «εναντίες καρελλικές κακοήθειες» οσα ο Δήμαρχος έγραψε τις τελευταίες μέρες για το βουλευτή. Το χαρακτηρισμό αυτό τον έκανε στο «κλίμα» της συνέντευξης, απαντώντας σε ερώτηση για το ποιά είναι η δική του θέση σε σχέση με τον Ασλάνη από τη στάση του στην εφημερίδα του.

Ο βουλευτής ζήτησε να γίνει δημοψήφισμα για να αποφανθεί ο ίδιος ο λαός του Ηρακλείου, «θα είναι πράξη εκδημοκρατισμού της Τοπικής Αυτοδιοίκησης» συμπλήρωσε.

Ακόμη ανακοίνωσε ότι τη Δευτέρα θα συνεδρίσει το Τοπικό Αρχαιολογικό Συμβούλιο για να πάρει θέση.

Τέλος είπε ότι στις ενέργειες που είναι σύμφωνοι όλοι οι βουλευτές Ηρακλείου του ΠΑΣΟΚ, ο κ. Δρεττάκης και άλλες προσωπικότητες από την υπόλοιπη χώρα.

Την ίδια ώρα που ο κ. Ασλάνης έδινε τη συνέντευξη ο Δήμαρχος είχε συγκαλέσει έκτακτα το Δημοτικό Συμβούλιο για να καθορίσει τη στάση του μετά τη διακοπή των εργασιών στο οικοπέδο, με εντολή του υπουργού Πολιτισμού, εντολή την οποία προκάλεσε παρέμβαση του βουλευτή. Ο τελευταίος ήταν παρών στη συνεδρίαση του Δημοτικού Συμβουλίου.

ΤΗΛΕΓΡΑΦΗΜΑ ΚΑΡΕΛΛΗ
Στη διάρκεια της χθεσινής συνέντευξης ο κ. Ασλάνης παρουσίασε τηλεγράφημα του κ. Καρέλλη προς την υπουργό Πολιτισμού κ. Μερκούρη, με ημερομηνία 18/3, στο οποίο, ανάμεσα στ' άλλα, σημειώνει ότι ο β

ΚΟΙΝΩΝΙΚΑ

ΕΥΧΑΡΙΣΤΗΡΙΟ
Αισθάνομαι υποχρέωση όπως και από τον Τύπο ευχαριστήσω τους Ιατρούς κ.κ. Εμμ. Σμυρνιάδη, Γεωργίου και Μιχ. Μπούκη ενδοκρινολόγους, που με την καλή τους διάγνωση με έσωσαν από σοβαρή πάθηση.
Καλλιόπη Ρουσόη

ΘΕΑΤΡΑΤΑ

«ΚΡΟΝΟΣ»
Αδελφή μου... αγάπη μου «ΑΣΤΟΡΙΑ»
Η χρονιά του δράκου «ΟΡΦΕΑΣ»
Οι κυρίες «ΟΛΥΜΠΙΑ»
Χιλβεράντο «ΑΠΟΛΛΩΝ»
Πυροβολισμός εξ επαφής

ΜΕΛΕΤΑΜΟΙ

Γνωστοποιείται σύμφωνα με το άρθρο 1369 του αστικού κώδικα ότι:
Ο Πυροβολισμός Χερσολαίνας του Ιωάννη της Νικόλαος του γένος Εργαζόπου που γεννήθηκε στο Κεραλαβρούσι Βιάννου και κατοικεί στο Ηράκλειο και η Αλεξίου Πολυξίνα του Σπυριδίου και της Ευμορφίας του γένος Τρεντάκου που γεννήθηκε στο Σιδηρόκαστρο Ζερνής και κατοικεί στο Ηράκλειο πρόκειται να παντρευτούν και ο γάμος θα γίνει στο Ηράκλειο.

ΦΑΡΜΑΚΕΙΑ

ΟΛΟ ΤΟ 24ωρο:
— Αλεξάνδρη Ελένη, Βικέλα 11.
— ΑΠΟ 08.00—24.00:
— Σ.Φ. Μπατάκη - Ρούσου, πλατεία Δασκαλογιάννη.
— ΑΠΟ 08.00—22.00:
— Καταλαγιογιάννης, Α. Καλοκαιριού 38.
— ΑΠΟ 08.00—20.30:
— Σταματάκη, Κατεχάκη 8.
— Αναστασάκη, Γερωνιμάκη 59

ΕΦΗΜΕΡΕΥΣΕΣ ΚΑΙ ΔΙΑΝΥΚΤΕΡΕΥΣΕΣ ΚΛΙΝΙΚΗΣ Ι.Κ.Α.

—Βενιζέλιο (Παθ)κά
—Βενιζέλιο (Χειρ)κά
—Βενιζέλιο (Ορθ)κά
—Αγ. Γεώργιος (Καρθ)κά
—Αγ. Γεώργιος (Ουρ)κά
—Αγ. Χαράλαμπος (Νευρ)κά
—Βενιζέλιο (Οφθ)κά

ΕΦΗΜΕΡΕΥΣΗ ΟΔΟΝΤΙΑΤΡΟΣ
Φίλιππου Νικόλαος, 1821, 16, τηλ. 280011.

BENZINAIDAKA

Διημερεύοντα 21(3)87:
—Νάθενας Νικ., 62 Μαρτύρων.
—Ιατρού Μαρία, 62 Μαρτύρων.
—Γιόμελος Δημ., Νικ. Πλαστήρα 18.
—Δανδής Παν., Α. Δημοκρατίας 36.
—Σταυρούλας Εμμ., Εθνικής Αντιστάσεως 119.
—Γιοσιώτης Μιχ., Α. Ικάρου 60 (Αλικαρνασός).
—Σύρμος Κων/νος, Α. Κνωσού (Πύρραδελ).
—Ανδρουλάκη Αφού, Α. Κνωσού 89.
—Κοπιδάκης Ιωάν., 62 Μαρτύρων.
—Βιστάκης Κων/νος, Γαζι.
—Κουμουλάς Γ., Σμυάκου-Πατελλάρου.
—Κουκουράκη Ελ., Μασούλου (Αλικαρνασός).
—Μουράκης Μαν., Α. Κνωσού 12.
—Κουμουλάς Γ., Σμυάκου-Πατελλάρου.

ΒΟΥΚΑΝΙΖΑΤΕΡ

—Μαστρακούλης Ιωάν., τέρμα Γίφυρο.
—Ντουρούσης Νικ., Μιλάτου 23.
● ΗΛΕΚΤΡΟΛΟΓΕΙΑ ΑΥΤΟΚΙΝΗΤΩΝ
—Βενιζέλιος Εμμ., Α. 62 Μαρτύρων, Γίφυρο.
—Γαλανάκης Νικ., Εθν. Αντιστάσεως 82.

ΚΕΝΤΡΟ ΕΛΕΥΘΕΡΩΝ ΣΠΟΥΔΩΝ ΦΡΑΓΚΑΚΗ

● ΓΡΑΜΜΑΤΕΙΣ ΕΠΙΧΕΙΡΗΣΕΩΝ
● ΧΕΙΡΙΣΤΕΣ ΗΛΕΚΤΡΟΝΙΚΩΝ
ΥΠΟΛΟΓΙΣΤΩΝ
● ΔΑΚΤΥΛΟΓΡΑΦΙΑ - ΤΕΛΕΣ
● ΕΜΠΟΡΙΚΗ ΑΛΛΗΛΟΓΡΑΦΙΑ
Χορηγείται Βεβαίωση Σπουδών.
ΤΜΗΜΑΤΑ: Πρωινό - Απογευματινό
Α. Δημοκρατίας 17 - ΗΡΑΚΛΕΙΟ
Τηλ.: 228475 — 223331

ΓΕΝΙΚΗ ΚΛΙΝΙΚΗ «ΓΑΛΗΝΟΣ»

Λεωφ. Ακαδημίας 4, τηλ. 221204 - 221764
Η Κλινική Εφημερεύει Καθημερινά για Παθολογικά - Χειρουργικά - Ουρολογικά περιστατικά.
Στην Κλινική γίνονται δεκτοί για νοσηλεία ασθενείς όλων των Ασφαλιστικών Ταμείων.

ΝΕΟ ΙΑΤΡΕΙΟ ΜΙΚΡΩΝ ΖΩΩΝ ΑΙΜΙΛΙΟΣ Ε. ΠΑΝΑΓΩΤΑΚΗΣ

Κτηνίατρος
Δρ. Πανεπιστημίου Κτηνιατρικής Σχολής του Τορίνου Ιταλίας.
Δέχεται καθημερινά εκτός Κυριακής από 8—1 και 5—8 μ.μ.
Οδός Στυλ. Γιαμαλάκη 21, Τηλ. 280690
Οπίσθια: Α. Δημοκρατίας 25, Τηλ. 285853

«ΚΡΟΝΟΣ» (ΧΕΙΜΕΡΙΝΟΣ)

Η τελευταία αισθηματική κωμωδία του αγαπημένου σας Πάνου Μιχαηλίου
ΑΔΕΛΦΗ ΤΟΥ... ΑΓΑΠΗ ΜΟΥ

«ΑΣΤΟΡΙΑ» Η ΧΡΟΝΙΑ ΤΟΥ ΔΡΑΚΟΥ

Με τον Μίκυ Ρουκ
«ΟΡΦΕΑΣ» ΟΙ ΚΥΡΙΕΣ

«ΟΛΥΜΠΙΑ» Νέο τηλεφώνο: 288288

ΧΙΛΒΕΡΑΝΤΟ
Κέβιν Κλάιν, Σκωτ Μπλέντ
«ΚΡΕΤΑ ΘΡΩΝΙΝ»
Σεμιά Αυτοκινήτων — Κοκκίνη Χάνι
ΕΡΓΑ ΣΕΣ. ΑΥΣΤΗΡΑ ΑΚΑΤΑΛΛΑΗΑ
Εναρξη 7

Το Καστρινό Εικοβιτεράριου

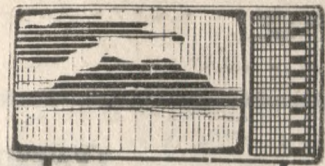

Η γυναίκα και ο κόσμος της ΜΕΡΙΚΕΣ ΧΡΗΣΙΜΕΣ ΣΥΜΒΟΥΛΕΣ ΓΙΑ ΤΙΣ ΑΝΑΓΝΩΣΤΡΙΕΣ ΜΑΣ

Σάββατο 21 Μαρτίου 1987
ΕΡΤ 1
11.00 Εκπαιδευτική
1.00 Ντοκιμαντέρ
1.50 Λέξεις
2.15 Ειδήσεις
2.35 Ξένη ταινία
4.15 Ο γάμος του κόσμου σε 80 μέρες
4.45 Αθλητικές συναντήσεις
6.30 Ειδήσεις
7.30 Αυτός, αυτή και τα ματόξια...
8.25 Οι άνθρωποι που μας αφορούν
9.00 Ειδήσεις
9.40 Πρόβα
10.45 Ξένη ταινία
12.00 Ειδήσεις
ΕΡΤ 2
2.00 Ειδήσεις
2.15 Αθλητικό παλμώ
4.25 Τα κολητήρια
5.25 Σουαμί ανοίξε
5.30 Παιδική σειρά
6.00 Ειδήσεις
6.10 Μουσικό καλεδοσκόπιο
6.55 Αλό - αλό
7.25 Οικολογικά - οικονομικά
8.00 Βουλή
9.30 Ειδήσεις
10.15 Στις προθήκες των βιβλιοπωλείων
10.40 Ελληνική ταινία
12.00 Ειδήσεις
01.00 Ξένη ταινία

ΑΝ Η ΦΙΛΗ ΣΑΣ ΕΙΝΑΙ ΕΓΚΥΟΣ
ΟΙ ΕΓΚΥΟΣ ΓΥΝΑΙΚΕΣ συχνά στενοχωρούνται από τα σχόλια των άλλων για το «πλάσμα» τους και σχολιάζονται όταν οι φίλοι σχολιάζουν την καινούρια εμφάνισή τους — όλα αυτά σε μια περίοδο της ζωής τους που δεν αισθάνονται και ιδιαίτερα όμορφα. Μάθετε λοιπόν, πώς να φέρεστε σωστά στην έκτακτη φιλία σας, ακολουθώντας τις παρακάτω συμβουλές:

- Μην βάζετε τη φίλη σας σε δύσκολη θέση, ρωτώντας αν είναι έγκυος. Αν δεν σας το ανακοινώσει μόνη της, ίσως έχει λόγους να μη θέλει να το κοινοποιήσει ακόμη.
● Μην χαϊδεύετε την κοιλιά της χωρίς να της ζητήσετε την άδεια. Δεν το κάνει βέβαια πριν μείνει έγκυος και το ίδιο πρέπει να ισχύει και τώρα.
● Μην της δώσετε — αν δεν σας το ζητήσει — τα παλιά ρούχα της εγκυμοσύνης σας. Το πιθανότερο είναι να τα πάρει για να μη σας προσβάλει και να μην τα φορέσει.
● Μην αρχίσετε να της λέτε ιστορίες για τη δική σας γέννα, ή για άλλες περιπτώσεις που ακούσατε. Αν δεν σας ρωτήσει η ίδια, ίσως φοβάται να μάθει λεπτομέρειες.
● Μην της φέρεστε σαν να είναι ανήτερη, βοηθώντας τη να σηκωθεί από την καρέκλα και προσφέροντας τις επιθυμίες της — εκτός αν σας το ζητήσει.
● Μην τη ρωτάτε αν ωφείλεσε για το όνομα του μωρού. Πολλοί δεν θέλουν να το ανακοινώσουν πριν γεννηθεί το παιδί.
● Μην τη φορτώνετε με ένα σωρό συμβουλές. Σίγουρα θα έχει βαρβαί να ακούει τα ίδια από πολλούς ανθρώπους.

ΡΑΔΙΟΦΩΝΟ ΕΡΤ 2 - ΡΙΣ ΗΡΑΚΛΕΙΟΥ

Σάββατο 21-3-87
05.55 Δίκτυο
07.45 Μία καλημέρα εις' αυτή...
07.35 Δίκτυο
08.00 Μία καλημέρα εις' αυτή...
08.20 Ίσως κανένας εναντίον της ίδια, ίσως φοβάται να μάθει λεπτομέρειες.
09.00 Δίκτυο
10.00 Ραδιοχρονολόγιο
10.15 Δύο λόγια ένα τραγούδι
11.00 Δίκτυο
12.05 Η Κρήτη κι ο κόσμος της
12.30 Ίσως κανένας εναντίον της ίδια, ίσως φοβάται να μάθει λεπτομέρειες.
13.05 Σπορ
13.30 Ειδήσεις
13.45 Δίκτυο

ΜΝΗΜΟΣΥΝΟ

Την Κυριακή 22 Μαρτίου στις 8,30 το πρωί με τη συμπαράσταση ενός έτους από το θάνατο του αγαπημένου μας



ΓΕΩΡΓΙΟΥ ΒΕΡΓΗ
Τηλομύνη μνημόσυνο στην εκκλησία του Αγ. Κων/νου (Νεκροταφείο). Καλούμε συγγενείς και φίλους να παρευθύν.
Η σύζυγος: Ευαγγελία Βέργη.
Τα αδελφία: Ευαγγελία χα Σφακιανάκη, Μηνάς και Πόπη Βέργη, Ειρήνη χα Βέργη, Γιώργος και Μαρίκα Σφακιανάκη, Νίκος και Αθανασία Μηλαθιανάκη, Γιάννης και Βασίλειος Μηλαθιανάκη, Ηλίας και Ευαγγελία Μηλαθιανάκη, Γιάννης και Μαρίκα Μοχιάνακη, Αλκιβιάδης και Γεωργία Αγγιμάνη, Στάσα χα Μηλαθιανάκη.
Σημ.: Ο καφές θα δοθεί στην αίθουσα δεξιώσεων μνημούων έναντι Αγ. Κων/νου.

ΜΝΗΜΟΣΥΝΟ

Τηλομύνη την Κυριακή 22 Μαρτίου και ώρα 8,30 π.μ. στον Ι.Ν. Αγ. Γεωργίου Πόρου ετήσιο μνημόσυνο υπέρ αναπαύσεως της ψυχής του αγαπημένου μας συζύγου, πατέρα και παππού



ΓΕΩΡΓΙΟΥ ΣΥΝΤΙΧΑΚΗ
και παρακαλούμε συγγενείς και φίλους όπως παρευθύν.
Η σύζυγος: Ευδοξία.
Τα παιδιά: Μαρτίνο και Ευαγγελία Συντιχάκη, Νικόλαος και Μαρία Συντιχάκη, Αθηνά και Νικόλαος Παπαχρηστάκης.
Τα εγγόνια, οι λοιποί συγγενείς.

ΜΝΗΜΟΣΥΝΟ

Την Κυριακή 22 Μαρτίου και ώρα 8,30 π.μ. τηλομύνη 40θήμερο μνημόσυνο στον Ι.Ν. Αγ. Κων/νου (Νεκροταφείο) υπέρ αναπαύσεως της ψυχής του αγαπημένου μας γιού, αδελφού και θείου



ΝΙΚΟΛΑΟΥ ΧΡΙΣΤΟΔΟΥΛΟΥ
και παρακαλούμε τους συγγενείς και φίλους όπως παρευθύν.
Οι γονείς: Ευσταθίου και Βασιλεία Χριστοδούλου.
Τα αδελφία: Σταμάτης και Βασιλεία Χριστοδούλου, Κων/νος και Αντωνία Χριστοδούλου, Μελέτης και Ελευθερία Γέρου.
Τα εγγόνια, οι λοιποί συγγενείς.
Σημ.: Καφές θα προσφερθεί στου Γαλιάνη.

ΜΝΗΜΟΣΥΝΟ

Την Κυριακή 22 Μαρτίου και ώρα 8,30 π.μ. τηλομύνη ετήσιο μνημόσυνο στον Ι.Ν. Αγ. Κων/νου (Νεκροταφείο) για την ανάπαυση της ψυχής του αγαπημένου μας συζύγου, πατέρα, παππού και θείου



ΣΤΕΡΓΙΟΥ ΑΓΓΕΛΙΔΑΚΗ
και παρακαλούμε τους συγγενείς και φίλους όπως παρευθύν.
Η σύζυγος: Φανή Αγγελιδάκη.
Τα παιδιά: Ελένη και Νίκος Βενέρης, Γεώργιος και Πελαγία Αγγελιδάκη, Γιάννης και Γεωργία Αγγελιδάκη, Απόστολος και Μαρίνα Αγγελιδάκη.
Τα εγγόνια, τα εγγόνια, οι λοιποί συγγενείς.

ΜΝΗΜΟΣΥΝΟ

Τηλομύνη την Κυριακή 22 Μαρτίου και ώρα 8,30 π.μ. στον Ι.Ν. Μεταμόρφωσης Σωτηρίας Πατελλάων ετήσιο μνημόσυνο για την ανάπαυση της ψυχής της αγαπημένης μας μητέρας και γιαγιάς

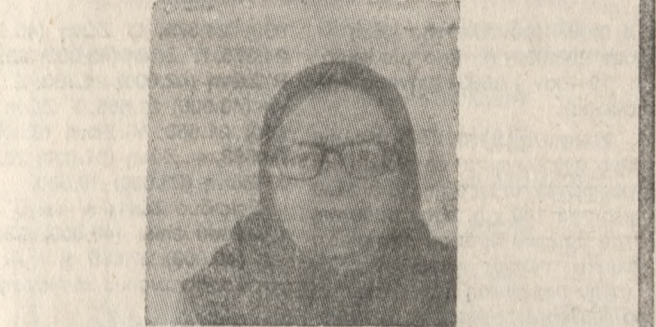

ΑΝΝΑΣ ΣΤΥΛ, ΜΑΡΚΑΚΗ
και παρακαλούμε τους τιμώντας την μνήμην της όπως παρευθύν.
Τα παιδιά: Εμμαν. και Μαρία Μαρκάκη, Γεώργιος και Μαρία Μανουσακή, Κώστας και Ίλια Μαρκάκη.
Τα εγγόνια, οι λοιποί συγγενείς.

ΜΝΗΜΟΣΥΝΟ

Τηλομύνη την Κυριακή 22 Μαρτίου και ώρα 8,30 π.μ. στον Ι.Ν. Αγ. Νικολάου Ν. Αλικαρνασού 40θήμερο μνημόσυνο για την ανάπαυση της ψυχής του αγαπημένου μας συζύγου, πατέρα και παππού

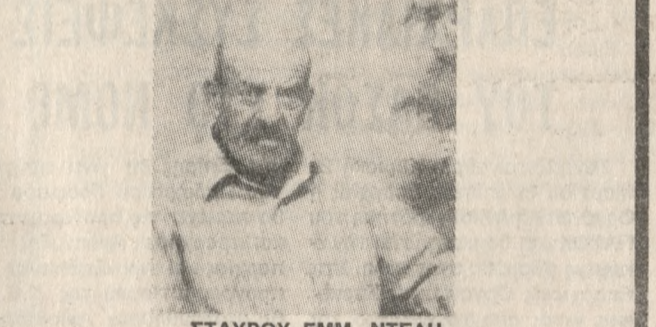

ΣΤΑΥΡΟΥ ΕΜΜ, ΝΤΕΛΗ
και παρακαλούμε τους τιμώντας την μνήμην του όπως παρευθύν.
Η σύζυγος: Πολυμένη Ντελή.
Τα παιδιά, τα εγγόνια, οι λοιποί συγγενείς.

ΜΝΗΜΟΣΥΝΟ

Τηλομύνη την Κυριακή 22 Μαρτίου και ώρα 8,30 π.μ. στον Ι.Ν. Αγ. Γεωργίου Σίβρας Μακεδονίας 40θήμερο μνημόσυνο για την ανάπαυση της ψυχής της αγαπημένης μας μητέρας και γιαγιάς



ΑΙΚΑΤΕΡΙΝΗΣ ΠΕΡΙΣΤΕΡΗ
και παρακαλούμε τους τιμώντας την μνήμην της όπως παρευθύν.
Τα παιδιά: Μάρκος και Ρίτα Περιστέρη, Μαρία και Δημ. Νησιωτάκης, Γεώργιος Περιστέρης. Τα εγγόνια.

ΜΝΗΜΟΣΥΝΟ

Τηλομύνη την Κυριακή 22 Μαρτίου και ώρα 8,30 π.μ. στον Ι.Ν. Αγ. Κων/νου (Νεκροταφείο) ετήσιο μνημόσυνο υπέρ αναπαύσεως της ψυχής της αγαπημένης μας κόρης, αδελφής και εγγονιάς



ΠΑΡΑΣΚΕΥΗΣ ΓΡΗΓΟΡΑΚΗ
και παρακαλούμε τους συγγενείς και φίλους όπως παρευθύν.
Οι γονείς: Κων/νος και Χρυσή Γρηγοράκη.
Τα εγγόνια: Πελαγία, Ελένη, Στέλιος.
Οι παππούδες: Χρυσάνθη χα Στέλ. Γρηγοράκη, Γεώργιος και Πελαγία Καλακίρη. Οι λοιποί συγγενείς.

ΜΝΗΜΟΣΥΝΟ

Την Κυριακή 22 Μαρτίου στις 8,30 το πρωί στον Ι.Ν. Αγ. Κων/νου (Νεκροταφείο) τηλομύνη ετήσιο μνημόσυνο για την ανάπαυση της ψυχής του αγαπημένου μας συζύγου, πατέρα, αδελφού και παππού

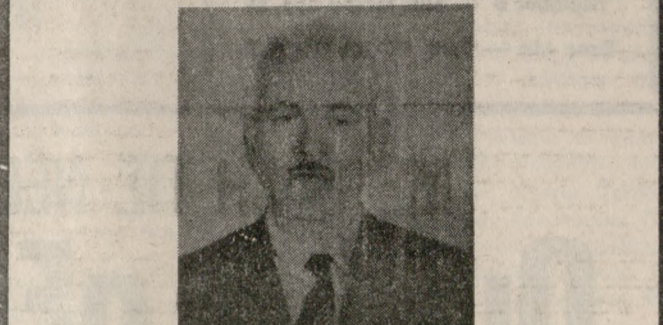

ΓΕΩΡΓΙΟΥ ΓΑΛΑΜΑΝΖΑΛΗ
Καλούμε τους συγγενείς και φίλους να παρευθύν μερβούν για να τιμήσουμε τη μνήμη του.
Η σύζυγος: Αργαλία Γαλαμανζάλη.
Τα παιδιά: Μαργαρίτα Γαλαμανζάλη, Αναστασία και Ελένη Γαλαμανζάλη.
Τα αδελφία: Πηνία Γαλαμανζάλη, Ασπασία χα Ευστ. Βαφοπούλου.
Τα εγγόνια, τα εγγόνια, οι λοιποί συγγενείς.
Σημ.: Καφές θα προσφερθεί στο «Βιλιάτζιο».

ΜΝΗΜΟΣΥΝΟ

Τηλομύνη την Κυριακή 22 Μαρτίου και ώρα 8,30 π.μ. στον Ι.Ν. Αγ. Κων/νου (Νεκροταφείο) 40θήμερο μνημόσυνο υπέρ αναπαύσεως της ψυχής του αγαπημένου μας συζύγου, πατέρα, υιού και αδελφού



ΕΜΜΑΝΟΥΗΛ ΒΕΡΔΙΑΚΗ
Τραπεζικός
και παρακαλούμε συγγενείς και φίλους όπως παρευθύν.
Η σύζυγος: Μαρία Βερδιάκη.
Τα παιδιά: Μαρίνα, Φραγκίσκος.
Ο πατέρας: Φραγκίσκος Βερδιάκης.
Τα αδελφία: οι λοιποί συγγενείς.
Σημ.: Καφές θα προσφερθεί στου Κριτζά.

ΜΝΗΜΟΣΥΝΟ

Τηλομύνη την Κυριακή 22 Μαρτίου και ώρα 8,30 π.μ. στον Ι.Ν. Παναγίας του χωριού Τερέλι, 40θήμερο μνημόσυνο υπέρ αναπαύσεως της ψυχής της αγαπημένης μας



ΕΛΕΥΘΕΡΙΑΣ ΠΑΠΑΔΟΠΟΥΛΟΥ
και παρακαλούμε τους συγγενείς και φίλους όπως παρευθύν.
Τα παιδιά: Βασίλειος και Ειρήνη Παπαδοπούλου, Σπύρος και Φωτεινή Παπαδοπούλου, Χρόνης και Αικατερίνη Παπαδοπούλου, Γεώργιος και Μαρία Παπαδοπούλου.
Τα αδελφία: Μηνάς και Αναστασία Ιακωβίδη, Γρηγόριος και Γεωργία Ιακωβίδη.
Τα εγγόνια, οι λοιποί συγγενείς.

ΜΝΗΜΟΣΥΝΟ

Τηλομύνη την Κυριακή 22 Μαρτίου και ώρα 8,30 π.μ. στον Ι.Ν. Αγ. Δημητρίου του χωριού Χουμιά ετήσιο μνημόσυνο υπέρ αναπαύσεως της ψυχής της αγαπημένης μας συζύγου, μητέρας, αδελφής και γιαγιάς



ΜΑΡΙΝΑΣ ΑΡΧΑΒΛΗ
και παρακαλούμε τους τιμώντας την μνήμην της όπως παρευθύν.
Ο σύζυγος: Ελευθέριος.
Τα παιδιά: Εμμαν. και Ευαγγελία Φραγκιαδάκη, Μανώλης και Μαρίκα Ασλάνη, Νίκος και Θέλω Αρχαβλή, Κωνσταντίνος και Ευμορφία Αρχαβλή, Στέλιος και Σούλα Κουκουμάκη.
Η αδελφή, τα εγγόνια, οι λοιποί συγγενείς.

ΜΝΗΜΟΣΥΝΟ

Τηλομύνη την Κυριακή 22 Μαρτίου και ώρα 8,30 π.μ. στον Ι.Ν. Αγ. Κων/νου του χωριού Κεραυρούτσι, 40θήμερο μνημόσυνο υπέρ αναπαύσεως της ψυχής του αγαπημένου μας συζύγου, πατέρα και παππού



ΙΩΑΝΝΗΝ ΜΑΓΟΥΛΙΟΥ Ή ΔΡΑΚΟΓΙΑΝΝΗ
και παρακαλούμε τους συγγενείς και φίλους όπως παρευθύν.
Η σύζυγος: Καλλιόπη Μαγουλίου.
Τα παιδιά: Κων/νος και Ευαγγελία Μαγουλίου, Γεώργιος και Ελευθερία Μαγουλίου, Κων/νος και Αικατερίνη Φραγκιαδάκη, Στέλιος και Όλγα Παπαδάκη.
Τα εγγόνια, οι λοιποί συγγενείς.

ΕΝΕΧΥΡΟΔΑΝΕΙΣΤΗΡΙΟ

Ενεχυριάζω - αγοράζω T.V. — VIDEO
χρυσασφικά - δόντια χρυσά κ.τ.λ.
Πλατ. Κονάρου 46
1ος όροφος, τηλ. 289128

Οι τιμές ακινήτων κατά δρόμο

● ΣΥΝΕΧΕΙΑ από την 1η σελ. 0,67 X 1,00 Ισόν αξία 7.065.954 και κατά τ.μ. 45.586.

● Παράδειγμα υπολογισμού - ζίας γραφείου. Το γραφείο είναι στον 1ο όροφο, έχει επιφάνεια 50 τ.μ. «βλέπει» αποκλειστικά στον πίσω ακάλυπτο χώρο. Η αξία ανέγερσης του κτιρίου εκδόθηκε πριν από 6 χρόνια. Το οικόπεδο έχει πρόσβαση σε δρόμο με συντελεστή εμπορικότητας (Σ.Ε.) 2 και σε περιοχή με τιμή Ζώνης 35.000 δρχ. το τ.μ.

Η αξία του γραφείου είναι: 35.000 X 0,80 X 1,20 X 50 X 1,00 X 0,92 X 1,00 Ισόν αξία γραφείου 1.545.600.

ΕΠΙΣΗΜΟΤΗΤΑ ΣΕ ΒΑΡΟΣ

ΤΩΝ ΔΗΜΟΣΙΟΓΡΑΦΩΝ

Απαράδεκτο επεισόδιο σε βάρος των δημοσιογράφων του Ηρακλείου, που μετέβησαν στην Αθήνα με σκοπό να ζητήσουν την άρση των περιορισμών που τους έχουν επιβάλει οι αρμόδιοι. Ο Γ.Γ. απάντησε με οξύ ύφος, προσβάλλοντας αρκετούς συναδέλφους. Για ορισμένους μίλησε επιτιμητικά για το πρόσωπό τους αλλά και για το λειτουργημά τους ενώ απευθυνόμενος σε δημοσιογράφους είπε: «Εσείς να καταλάβετε τι λέμε και με τ' όσα ζητάμε τις λέμε.» αφήνοντας αναυδούς τους πάντες για την συμπεριφορά του.

Τελικά οι δημοσιογράφοι αποχώρησαν μετά από παρέμβαση του Νομάρχη κ. Μ. Λουκάκη. Στη συνέχεια όλοι οι εκδότες των ημερήσιων τοπικών εφημερίδων καθώς και οι επαγγελματίες δημοσιογράφοι υπέγραψαν κοινή δήλωση διαμαρτυρίας για τον παρωχημένο τους στο θέμα της ανακοίνωσης των τιμών καθώς και για τη συμπεριφορά του κ. Αδαμόπουλου, Η δήλωση κοινό ποιείται στο Γραφείο του Πρώτου Υπουργού, στους υπουργούς Προεδρίας και Οικονομικών, στο Νομόρχο και στα Κόμματα.

Το κείμενο δημοσιεύεται σε άλλη στήλη.

ΔΡΟΜΟΙ - ΛΕΩΦΟΡΟΙ ή ΠΛΑΤΕΙΕΣ

ΔΡΟΜΟΙ - ΛΕΩΦΟΡΟΙ ή ΠΛΑΤΕΙΕΣ	Τ.Ζ.	Σ.Ε.	Σ.Α.Ο.	Σ.Σ.Ο.
Ιωνίας (από Β. Σιμικού μέχρι Μεγ. Αλεξάνδρου)	63.000	1,3	1,2	0,33
Καζάνη	60.000	1,8	2,8	0,35
Καυτανάξη Νικ.	60.000	1,4	2,8	0,35
Κοντοπόλεως	60.000	2,5	2,8	0,40
Κορυδαύου	60.000	3,0	2,8	0,35
Κεραυράκη	60.000	2,5	2,8	0,35
Κνωσσοί (από Πλ. Κύπρου μέχρι Γ. Παπανδρέου)	58.000	1,5	1,8	0,35
Κνωσσοί (από Γ. Παπανδρέου μέχρι Βασ. Σιμικού)	58.000	1,4	1,8	0,35
Κνωσσοί (από Β. Σιμικού μέχρι Ν. Πιστουλάκη)	55.000	1,3	1,2	0,32
Κοντοπόλεως I. (από ΕΟΚ μέχρι Πυραυλίου)	53.000	1,2	1,8	0,37
Κορυδαύου I. (από ΕΟΚ μέχρι Πυραυλίου)	53.000	1,2	1,8	0,37
Κορυδαύου II. (από ΕΟΚ μέχρι Πυραυλίου)	60.000	2,2	2,8	0,45
Κορυδαύου III. (από ΕΟΚ μέχρι Πυραυλίου)	60.000	2,0	2,8	0,40
Κορυδαύου IV. (από ΕΟΚ μέχρι Πυραυλίου)	60.000	3,0	2,8	0,40
Κορυδαύου V. (από ΕΟΚ μέχρι Πυραυλίου)	60.000	2,0	2,8	0,38
Κορυδαύου VI. (από ΕΟΚ μέχρι Πυραυλίου)	60.000	1,8	2,8	0,38
Κορυδαύου VII. (από ΕΟΚ μέχρι Πυραυλίου)	60.000	1,5	2,8	0,35
Κορυδαύου VIII. (από ΕΟΚ μέχρι Πυραυλίου)	65.000	3,2	1,8	0,45
Κορυδαύου IX. (από ΕΟΚ μέχρι Πυραυλίου)	55.000	1,6	1,8	0,35
Κορυδαύου X. (από ΕΟΚ μέχρι Πυραυλίου)	55.000	1,6	1,8	0,35
Κορυδαύου XI. (από ΕΟΚ μέχρι Πυραυλίου)	65.000	2,2	1,8	0,40
Κορυδαύου XII. (από ΕΟΚ μέχρι Πυραυλίου)	43.000	1,7	1,8	0,32
Κορυδαύου XIII. (από ΕΟΚ μέχρι Πυραυλίου)	43.000	1,5	1,8	0,35
Κορυδαύου XIV. (από ΕΟΚ μέχρι Πυραυλίου)	43.000	1,5	1,2	0,35
Κορυδαύου XV. (από ΕΟΚ μέχρι Πυραυλίου)	60.000	2,0	2,8	0,40
Κορυδαύου XVI. (από ΕΟΚ μέχρι Πυραυλίου)	60.000	1,6	2,8	0,35
Κορυδαύου XVII. (από ΕΟΚ μέχρι Πυραυλίου)	60.000	1,5	2,8	0,35
Κορυδαύου XVIII. (από ΕΟΚ μέχρι Πυραυλίου)	60.000	1,4	2,8	0,35
Κορυδαύου XIX. (από ΕΟΚ μέχρι Πυραυλίου)	60.000	1,4	2,8	0,35
Κορυδαύου XX. (από ΕΟΚ μέχρι Πυραυλίου)	60.000	1,5	2,8	0,35
Κορυδαύου XXI. (από ΕΟΚ μέχρι Πυραυλίου)	60.000	1,4	2,8	0,35
Κορυδαύου XXII. (από ΕΟΚ μέχρι Πυραυλίου)	60.000	1,4	2,8	0,35
Κορυδαύου XXIII. (από ΕΟΚ μέχρι Πυραυλίου)	60.000	1,4	2,8	0,35
Κορυδαύου XXIV. (από ΕΟΚ μέχρι Πυραυλίου)	60.000	1,4	2,8	0,35
Κορυδαύου XXV. (από ΕΟΚ μέχρι Πυραυλίου)	60.000	1,4	2,8	0,35
Κορυδαύου XXVI. (από ΕΟΚ μέχρι Πυραυλίου)	60.000	1,4	2,8	0,35
Κορυδαύου XXVII. (από ΕΟΚ μέχρι Πυραυλίου)	60.000	1,4	2,8	0,35
Κορυδαύου XXVIII. (από ΕΟΚ μέχρι Πυραυλίου)	60.000	1,4	2,8	0,35
Κορυδαύου XXIX. (από ΕΟΚ μέχρι Πυραυλίου)	60.000	1,4	2,8	0,35
Κορυδαύου XXX. (από ΕΟΚ μέχρι Πυραυλίου)	60.000	1,4	2,8	0,35
Κορυδαύου XXXI. (από ΕΟΚ μέχρι Πυραυλίου)	60.000	1,4	2,8	0,35
Κορυδαύου XXXII. (από ΕΟΚ μέχρι Πυραυλίου)	60.000	1,4	2,8	0,35
Κορυδαύου XXXIII. (από ΕΟΚ μέχρι Πυραυλίου)	60.000	1,4	2,8	0,35
Κορυδαύου XXXIV. (από ΕΟΚ μέχρι Πυραυλίου)	60.000	1,4	2,8	0,35
Κορυδαύου XXXV. (από ΕΟΚ μέχρι Πυραυλίου)	60.000	1,4	2,8	0,35
Κορυδαύου XXXVI. (από ΕΟΚ μέχρι Πυραυλίου)	60.000	1,4	2,8	0,35
Κορυδαύου XXXVII. (από ΕΟΚ μέχρι Πυραυλίου)	60.000	1,4	2,8	0,35
Κορυδαύου XXXVIII. (από ΕΟΚ μέχρι Πυραυλίου)	60.000	1,4	2,8	0,35
Κορυδαύου XXXIX. (από ΕΟΚ μέχρι Πυραυλίου)	60.000	1,4	2,8	0,35
Κορυδαύου XL. (από ΕΟΚ μέχρι Πυραυλίου)	60.000	1,4	2,8	0,35
Κορυδαύου XLI. (από ΕΟΚ μέχρι Πυραυλίου)	60.000	1,4	2,8	0,35
Κορυδαύου XLII. (από ΕΟΚ μέχρι Πυραυλίου)	60.000	1,4	2,8	0,35
Κορυδαύου XLIII. (από ΕΟΚ μέχρι Πυραυλίου)	60.000	1,4	2,8	0,35
Κορυδαύου XLIV. (από ΕΟΚ μέχρι Πυραυλίου)	60.000	1,4	2,8	0,35
Κορυδαύου XLV. (από ΕΟΚ μέχρι Πυραυλίου)	60.000	1,4	2,8	0,35
Κορυδαύου XLVI. (από ΕΟΚ μέχρι Πυραυλίου)	60.000	1,4	2,8	0,35
Κορυδαύου XLVII. (από ΕΟΚ μέχρι Πυραυλίου)	60.000	1,4	2,8	0,35
Κορυδαύου XLVIII. (από ΕΟΚ μέχρι Πυραυλίου)	60.000	1,4	2,8	0,35
Κορυδαύου XLIX. (από ΕΟΚ μέχρι Πυραυλίου)	60.000	1,4	2,8	0,35
Κορυδαύου L. (από ΕΟΚ μέχρι Πυραυλίου)	60.000	1,4	2,8	0,35
Κορυδαύου LI. (από ΕΟΚ μέχρι Πυραυλίου)	60.000	1,4	2,8	0,35
Κορυδαύου LII. (από ΕΟΚ μέχρι Πυραυλίου)	60.000	1,4	2,8	0,35
Κορυδαύου LIII. (από ΕΟΚ μέχρι Πυραυλίου)	60.000	1,4	2,8	0,35
Κορυδαύου LIV. (από ΕΟΚ μέχρι Πυραυλίου)	60.000	1,4	2,8	0,35
Κορυδαύου LV. (από ΕΟΚ μέχρι Πυραυλίου)	60.000	1,4	2,8	0,35
Κορυδαύου LVI. (από ΕΟΚ μέχρι Πυραυλίου)	60.000	1,4	2,8	0,35
Κορυδαύου LVII. (από ΕΟΚ μέχρι Πυραυλίου)	60.000	1,4	2,8	0,35
Κορυδαύου LVIII. (από ΕΟΚ μέχρι Πυραυλίου)	60.000	1,4	2,8	0,35
Κορυδαύου LVIX. (από ΕΟΚ μέχρι Πυραυλίου)	60.000	1,4	2,8	0,35
Κορυδαύου LX. (από ΕΟΚ μέχρι Πυραυλίου)	60.000	1,4	2,8	0,35
Κορυδαύου LXI. (από ΕΟΚ μέχρι Πυραυλίου)	60.000	1,4	2,8	0,35
Κορυδαύου LXII. (από ΕΟΚ μέχρι Πυραυλίου)	60.000	1,4	2,8	0,35
Κορυδαύου LXIII. (από ΕΟΚ μέχρι Πυραυλίου)	60.000	1,4	2,8	0,35
Κορυδαύου LXIV. (από ΕΟΚ μέχρι Πυραυλίου)	60.000	1,4	2,8	0,35
Κορυδαύου LXV. (από ΕΟΚ μέχρι Πυραυλίου)	60.000	1,4	2,8	0,35
Κορυδαύου LXVI. (από ΕΟΚ μέχρι Πυραυλίου)	60.000	1,4	2,8	0,35
Κορυδαύου LXVII. (από ΕΟΚ μέχρι Πυραυλίου)	60.000	1,4	2,8	0,35
Κορυδαύου LXVIII. (από ΕΟΚ μέχρι Πυραυλίου)	60.000	1,4	2,8	0,35
Κορυδαύου LXIX. (από ΕΟΚ μέχρι Πυραυλίου)	60.000	1,4	2,8	0,35
Κορυδαύου LXX. (από ΕΟΚ μέχρι Πυραυλίου)	60.000	1,4	2,8	0,35
Κορυδαύου LXXI. (από ΕΟΚ μέχρι Πυραυλίου)	60.000	1,4	2,8	0,35
Κορυδαύου LXXII. (από ΕΟΚ μέχρι Πυραυλίου)	60.000	1,4	2,8	0,35
Κορυδαύου LXXIII. (από ΕΟΚ μέχρι Πυραυλίου)	60.000	1,4	2,8	0,35
Κορυδαύου LXXIV. (από ΕΟΚ μέχρι Πυραυλίου)	60.000	1,4	2,8	0,35
Κορυδαύου LXXV. (από ΕΟΚ μέχρι Πυραυλίου)	60.000	1,4	2,8	0,35
Κορυδαύου LXXVI. (από ΕΟΚ μέχρι Πυραυλίου)	60.000	1,4	2,8	0,35
Κορυδαύου LXXVII. (από ΕΟΚ μέχρι Πυραυλίου)	60.000	1,4	2,8	0,35
Κορυδαύου LXXVIII. (από ΕΟΚ μέχρι Πυραυλίου)	60.000	1,4	2,8	0,35
Κορυδαύου LXXIX. (από ΕΟΚ μέχρι Πυραυλίου)	60.000	1,4	2,8	0,35
Κορυδαύου LXXX. (από ΕΟΚ μέχρι Πυραυλίου)	60.000	1,4	2,8	0,35
Κορυδαύου LXXXI. (από ΕΟΚ μέχρι Πυραυλίου)	60.000	1,4	2,8	0,35
Κορυδαύου LXXXII. (από ΕΟΚ μέχρι Πυραυλίου)	60.000	1,4	2,8	0,35
Κορυδαύου LXXXIII. (από ΕΟΚ μέχρι Πυραυλίου)	60.000	1,4	2,8	0,35
Κορυδαύου LXXXIV. (από ΕΟΚ μέχρι Πυραυλίου)	60.000	1,4	2,8	0,35
Κορυδαύου LXXXV. (από ΕΟΚ μέχρι Πυραυλίου)	60.000	1,4	2,8	0,35
Κορυδαύου LXXXVI. (από ΕΟΚ μέχρι Πυραυλίου)	60.000	1,4	2,8	0,35
Κορυδαύου LXXXVII. (από ΕΟΚ μέχρι Πυραυλίου)	60.000	1,4	2,8	0,35
Κορυδαύου LXXXVIII. (από ΕΟΚ μέχρι Πυραυλίου)	60.000	1,4	2,8	0,35
Κορυδαύου LXXXIX. (από ΕΟΚ μέχρι Πυραυλίου)	60.000	1,4	2,8	0,35
Κορυδαύου LXXXX. (από ΕΟΚ μέχρι Πυραυλίου)	60.000	1,4	2,8	0,35
Κορυδαύου LXXXXI. (από ΕΟΚ μέχρι Πυραυλίου)	60.000	1,4	2,8	0,35
Κορυδαύου LXXXXII. (από ΕΟΚ μέχρι Πυραυλίου)	60.000	1,4	2,8	0,35
Κορυδαύου LXXXXIII. (από ΕΟΚ μέχρι Πυραυλίου)	60.000	1,4	2,8	0,35
Κορυδαύου LXXXXIV. (από ΕΟΚ μέχρι Πυραυλίου)	60.000	1,4	2,8	0,35
Κορυδαύου LXXXXV. (από ΕΟΚ μέχρι Πυραυλίου)	60.000	1,4	2,8	0,35
Κορυδαύου LXXXXVI. (από ΕΟΚ μέχρι Πυραυλίου)	60.000	1,4	2,8	0,35
Κορυδαύου LXXXXVII. (από ΕΟΚ μέχρι Πυραυλίου)	60.000	1,4	2,8	0,35
Κορυδαύου LXXXXVIII. (από ΕΟΚ μέχρι Πυραυλίου)	60.000	1,4	2,8	0,35
Κορυδαύου LXXXXIX. (από ΕΟΚ μέχρι Πυραυλίου)	60.000	1,4	2,8	0,35
Κορυδαύου LXXXXX. (από ΕΟΚ μέχρι Πυραυλίου)	60.000	1,4	2,8	0,35
Κορυδαύου LXXXXXI. (από ΕΟΚ μέχρι Πυραυλίου)	60.000	1,4	2,8	0,35
Κορυδαύου LXXXXXII. (από ΕΟΚ μέχρι Πυραυλίου)	60.000	1,4	2,8	0,35
Κορυδαύου LXXXXXIII. (από ΕΟΚ μέχρι Πυραυλίου)	60.000	1,4	2,8	0,35
Κορυδαύου LXXXXXIV. (από ΕΟΚ μέχρι Πυραυλίου)	60.000	1,4	2,8	0,35
Κορυδαύου LXXXXXV. (από ΕΟΚ μέχρι Πυραυλίου)	60.000	1,4	2,8	0,35
Κορυδαύου LXXXXXVI. (από ΕΟΚ μέχρι Πυραυλίου)	60.000	1,4	2,8	0,35
Κορυδαύου LXXXXXVII. (από ΕΟΚ μέχρι Πυραυλίου)	60.000	1,4	2,8	0,35
Κορυδαύου LXXXXXVIII. (από ΕΟΚ μέχρι Πυραυλίου)	60.000	1,4	2,8	0,35
Κορυδαύου LXXXXXIX. (από ΕΟΚ μέχρι Πυραυλίου)	60.000	1,4	2,8	0,35
Κορυδαύου LXXXXXX. (από ΕΟΚ μέχρι Πυραυλίου)	60.000	1,4	2,8	0,35
Κορυδαύου LXXXXXXI. (από ΕΟΚ μέχρι Πυραυλίου)	60.000	1,4	2,8	0,35
Κορυδαύου LXXXXXXII. (από ΕΟΚ μέχρι Πυραυλίου)	60.000	1,4	2,8	0,35
Κορυδαύου LXXXXXXIII. (από ΕΟΚ μέχρι Πυραυλίου)	60.000	1,4	2,8	0,35
Κορυδαύου LXXXXXXIV. (από ΕΟΚ μέχρι Πυραυλίου)	60.000	1,4	2,8	0,35
Κορυδαύου LXXXXXXV. (από ΕΟΚ μέχρι Πυραυλίου)	60.000	1,4	2,8	0,35
Κορυδαύου LXXXXXXVI. (από ΕΟΚ μέχρι Πυραυλίου)	60.000	1,4	2,8	0,35
Κορυδαύου LXXXXXXVII. (από ΕΟΚ μέχρι Πυραυλίου)	60.000	1,4	2,8	0,35
Κορυδαύου LXXXXXXVIII. (από ΕΟΚ μέχρι Πυραυλίου)	60.000	1,4	2,8	0,35
Κορυδαύου LXXXXXXIX. (από ΕΟΚ μέχρι Πυραυλίου)	60.000	1,4	2,8	0,35
Κορυδαύου LXXXXXXX. (από ΕΟΚ μέχρι Πυραυλίου)	60.000	1,4	2,8	0,35
Κορυδαύου LXXXXXXXI. (από ΕΟΚ μέχρι Πυραυλίου)	60.000	1,4	2,8	0,35
Κορυδαύου LXXXXXXXII. (από ΕΟΚ μέχρι Πυραυλίου)	60.000	1,4	2,8	0,35
Κορυδαύου LXXXXXXXIII. (από ΕΟΚ μέχρι Πυραυλίου)	60.000	1,4	2,8	0,35
Κορυδαύου LXXXXXXXIV. (από ΕΟΚ μέχρι Πυραυλίου)	60.000	1,4	2,8	0,35
Κορυδαύου LXXXXXXXV. (από ΕΟΚ μέχρι Πυραυλίου)	60.000	1,4	2,8	0,35
Κορυδαύου LXXXXXXXVI. (από ΕΟΚ μέχρι Πυραυλίου)	60.000	1,4	2,8	0,35
Κορυδαύου LXXXXXXXVII. (από ΕΟΚ μέχρι Πυραυλίου)	60.000	1,4	2,8	0,35
Κορυδαύου LXXXXXXXVIII. (από ΕΟΚ μέχρι Πυραυλίου)	60.000	1,4	2,8	0,35
Κορυδαύου LXXXXXXXIX. (από ΕΟΚ μέχρι Πυραυλίου)	60.000	1,4	2,8	0,35
Κορυδαύου LXXXXXXXX. (από ΕΟΚ μέχρι Πυραυλίου)	60.000	1,4	2,8	0,35
Κορυδαύου LXXXXXXXI. (από ΕΟΚ μέχρι Πυραυλίου)	60.000	1,4	2,8	0,35
Κορυδαύου LXXXXXXXII. (από ΕΟΚ μέχρι Πυραυλίου)	60.000	1,4	2,8	0,35
Κορυδαύου LXXXXXXXIII. (από ΕΟΚ μέχρι Πυραυλίου)	60.000	1,4	2,8	0,35
Κορυδαύου LXXXXXXXIV. (από ΕΟΚ μέχρι Πυραυλίου)	60.000	1,4	2,8	0,35
Κορυδαύου LXXXXXXXV. (από ΕΟΚ μέχρι Πυραυλίου)	60.000	1,4	2,8	0,35
Κορυδαύου LXXXXXXXVI. (από ΕΟΚ μέχρι Πυραυλίου)	60.000	1,4	2,8	0,35
Κορυδαύου LXXXXXXXVII. (από ΕΟΚ μέχρι Πυραυλίου)	60.000	1,4	2,8	0,35
Κορυδαύου LXXXXXXXVIII. (από ΕΟΚ μέχρι Πυραυλίου)	60.000	1,4	2,8	0,35
Κορυδαύου LXXXXXXXIX. (από ΕΟΚ μέχρι Πυραυλίου)	60.000	1,4	2,8	0,35
Κορυδαύου LXXXXXXXX. (από ΕΟΚ μέχρι Πυραυλίου)	60.000	1,4	2,8	0,35
Κορυδαύου LXXXXXXXI. (από ΕΟΚ μέχρι Πυραυλίου)	60.000	1,4	2,8	0,35
Κορυδαύου LXXXXXXXII. (από ΕΟΚ μέχρι Πυραυλίου)	60.000	1,4	2,8	0,35
Κορυδαύου LXXXXXXXIII. (από ΕΟΚ μέχρι Πυραυλίου)	60.000	1,4	2,8	0,35
Κορυδαύου LXXXXXXXIV. (από ΕΟΚ μέχρι Πυραυλίου)	60.000	1,4	2,8	0,35
Κορυδαύου LXXXXXXXV. (από ΕΟΚ μέχρι Πυραυλίου)	60.000	1,4	2,8	0,35
Κορυδαύου LXXXXXXXVI. (από ΕΟΚ μέχρι Πυραυλίου)	60.000	1,4	2,8	0,35
Κορυδαύου LXXXXXXXVII. (από ΕΟΚ μέχρι Πυραυλίου)	60.000	1,4	2,8	0,35
Κορυδαύου LXXXXXXXVIII. (από ΕΟΚ μέχρι Πυραυλίου)	60.000	1,4	2,8	0,35
Κορυδαύου LXXXXXXXIX. (από ΕΟΚ μέχρι Πυραυλίου)	60.000	1,4	2,8	0,35
Κορυδαύου LXXXXXXXX. (από ΕΟΚ μέχρι Πυραυλίου)	60.000	1,4	2,8	0,35
Κορυδαύου LXXXXXXXI. (από ΕΟΚ μέχρι Πυραυλίου)	60.000	1,4	2,8	0,35
Κορυδαύου LXXXXXXXII. (από ΕΟΚ μέχρι Πυραυλίου)	60.000	1,4	2,8	0,35
Κορυδαύου LXXXXXXXIII. (από ΕΟΚ μέχρι Πυραυλίου)	60.000	1,4	2,8	0,35
Κορυδαύου LXXXXXXXIV. (από ΕΟΚ μέχρι Πυραυλίου)	60.000	1,4	2,8	0,35
Κορυδαύου LXXXXXXXV. (από ΕΟΚ μέχρι Πυραυλίου)	60.000	1,4	2,8	0,35
Κορυδαύ				

ΖΗΤΕΙΤΑΙ

ΞΕΝΟΔΟΧΕΙΟ της πόλης Ηρακλείου ζητά βοήθη - σερβιτόρα με προϋπηρεσία και γνώση Αγγλικών. Πληροφορίες τηλεφώνω 242.154, 10-12 π.μ. (Z 603) 1-3

ΖΗΤΕΙΤΑΙ λαντζέρισσα με λίγες γνώσεις μαγειρικής για το εστιατόριο ZOOM στα Λιοντάρια. Μισθός ικανοποιητικός. Τηλ. 282.382. (Z 602) 1-6

ΖΗΤΕΙΤΑΙ κυρία ή δεσποινίδα για να προσέχει 2 κοριτσάκια 7.30 - 2 μ.μ., στον Καρτέρω. Τηλ. 285.70. (Z 599) 1-3

ΖΗΤΕΙΤΑΙ μόνιμη οικιακή βοήθος για την φύλαξη δύο παιδιών 1 και 4 ετών όλη μέρα. Προτίμηται εσωτερική. Τηλ. 227.557. (Z 598) 1-6

ΖΗΤΕΙΤΑΙ βοηθός σερβιτόρου στο σουβλατζίδικο «ΛΟΓΙΑ» (δίπλα από την Τράπεζα Π.Ι.Σ.Ε.), οδός Καλλιέργων 98. Πληροφορίες εντός. (Z 600) 1-2

ΖΗΤΕΙΤΑΙ άτομο τελειόφοιτος Λυκείου με δίπλωμα αυτοκινήτου παρά της εταιρείας TUDOR ΕΛΛΗΝΙΚΗ ΑΒΕ ΕΠΙΧΕΙΡΗΣΗ ούσανωρεών, Α. 62 Μαρτύρων 63, τηλ. 286.122. (Z 601) 1-3

ΑΠΟ Τεχνικά Εργοληπτική Εταιρεία ζητείται νέος εργολάβος για εργασία σε εργοστάσιο εντός Ηρακλείου. Πληροφορίες κ. Ανδρέα Βλάχου στα εργοστάσια Εθνικής Τράπεζας, 25ης Αυγούστου ή Αγροτική Τράπεζα 229.252. (Z 602) 1-5

ΖΗΤΕΙΤΑΙ μια κοπέλα με γνώση της Αγγλικής για πρωινή βάρδια και δύο κοπέλες για βραδινή βάρδια από την καφετέρια - πιταθόρα - PUB «KPI-KPI». Εθν. Αντιστάσεως 99. Τηλ. 220.757 - 228.354. (Z 605) 1-15

ΔΙΑΘΕΤΩ ηλεκτροκίνητη πλεκτική μηχανή ΠΑΣΣΑΠ και ζητώ εμπειρία πωλήτρια για συνεταιρισμό. Πληροφορίες τηλεφ. 252.149. (Z 604) 1-2

ΖΗΤΕΙΤΑΙ πτυχιούχος λογιστής για μόνιμη απασχόληση από την ΚΑΝΤΙΑ ΠΛΑΣΤ Βιομηχανία πλαστικών. Τηλ. 228.559 - 228.047. (Z 551) 1-6

ΖΗΤΕΙΤΑΙ μάγισσα και κοπέλες για καφετέρια - πιταθόρα «ZORMPIAZ». Τηλ. 761.064, μετά τις 6 μ.μ. - 8 μ.μ., κ. Γιώργου. (Z 554) 1-6

ΦΟΙΤΗΤΡΙΑ ζητεί συγκάτοικο κοπέλα. Πληροφορίες Κονδύλλα 8 (Κομμένο Μεντένι). 1-1

ΦΑΡΜΑΚΕΥΤΙΚΗ Εταιρεία καλυντικών ζητεί για στελέχωση γραφείου της όσημα ειδικευμένα στο χώρο των πωλήσεων. Άριστη συνεργασία. Δώρο - πριμ. Πληροφορίες τηλ. 243471 ώρες 9.30 - 2 μ.μ. (Z 611) 1-3

ΖΗΤΕΙΤΑΙ κοπέλα για να εργασθεί ως σερβιτόρα «Νταϊ Ντιού» στον Πόρο. Μισθός ικανοποιητικός. Πληροφορίες 5 μ.μ. στο τηλ. 280.864. (Z 596) 1-10

ΓΙΑ ξενοδοχειακή μονάδα που θα αρχίσει να ανεγείρεται άμεσα, ζητείται εργοληπτικός τοπογράφος. Γράβες Ταχ. Θυρίδ 23 70014, Χερσόνησος. (Z 595) 1-4

ΖΗΤΕΙΤΑΙ μάγισσα νυκτερινός με προϋπηρεσία, να μιλά Αγγλικά - Γερμανικά για ξενοδοχείο στη Χερσόνησο. Τηλ. 288.237. (Z 597) 1-4

ΒΙΟΤΕΧΝΙΑ ετοιμών ενδυμάτων νεοεγκαταστάσει στο Ηράκλειο, ζητά προσωπικό ειδικευμένο, γαζώντες και κοπτοραπτοειδείς. Πληροφορίες: Εθνικής Αντιστάσεως 122 ή τηλ. 283537 10-1 π.μ. και 231169, 5-9 μ.μ. (Z 593) 1-10

ΖΗΤΕΙΤΑΙ παρ' Ανωγώνου Εταιρείας ΝΕΟΣ, απόφοιτος Τεχνικής Σχολής, μηχανικός ή ηλεκτρολόγος, για μόνιμη απασχόληση. Τηλ. 255.503, ώρες επικοινωνίας 1-3. (Z 613) 1-4

ΖΗΤΕΙΤΑΙ κυρία για να προσέχει δύο παιδιά. Πληροφορίες τηλ. 283806, πρωί 10-1.30, απογεύματα 6-8.30. (Z 607) 1-6

ΖΗΤΕΙΤΑΙ κοπέλα για να εργασθεί σε καφέ - PUB. Πληροφορίες τηλ. 220874, από 7-1 μ.μ. (Z 606) 1-3

ΖΗΤΟΥΝΤΑΙ 2 κοπέλες για να εργασθούν στην καφετέρια - PUB «LA PRIMMA», Ολύμπου 30, Πατέλλες. Τηλ. 282.298. (Z 609) 1-6

Η ΔΙΑΦΗΜΙΣΤΙΚΗ ΠΡΟΒΟΛΗ ζητά δύο κοπέλες 20 - 25 χρονών για να προσφέρουν υπηρεσίες σε μεγάλη βιομηχανία ζυμαρικών. Τηλ. 280592 - 287152. (Z 610) 1-5

ΖΗΤΕΙΤΑΙ καλή γνώση επαγγελματίας για πωλήτρια δρομολόγηση εκτός Ηρακλείου από αποθήκη φυλικών και αντιπροσωπείων. Θα προτιμηθεί ο έξω αυτοκίνητο. Πληροφορίες οδός Μύρωνος 12. Τηλ. 225.652. (Z 612) 1-3

ΖΗΤΟΥΝΤΑΙ κοπέλες για τουριστικό κατάστημα να γνωρίσουν Αγγλικά ή Γερμανικά. Πληροφορίες τηλ. 089722618. (Z 614) 1-6

ΖΗΤΕΙΤΑΙ λαντζέρισσα για την καφετέρια «ΛΙΝΤ», Μέγαρα ΝΤΟΡΕ. Τηλ. 221613. (Z 585) 1-5

ΜΙΚΡΕΣ ΑΓΓΕΛΙΕΣ

ΕΝΟΙΚΙΑΖΕΤΑΙ διαμέρισμα με κεντρική θέρμανση στην περιοχή Βαλιέ Τζαμί, 2 υπνοδωμάτια, σαλοτραπέζια, αποθήκη, κουζίνα, λουτρό. Τηλ. 281700. (Z 429) 1-3

ΕΝΟΙΚΙΑΖΕΤΑΙ δωμάτιο με μπάνιο, δίπλα στο Βενιζέλειο. Τηλ. 230670. (E 437) 1-2

ΕΝΟΙΚΙΑΖΟΝΤΑΙ επιπλωμένο δωμάτιο με κεντρική θέρμανση και ηλεκτρική κουζίνα και ψυγείο με κεντρική θέρμανση για σπουδαστριες και εργαζόμενες. Πληροφορίες τηλ. 252509. (E 428) 1-2

ΕΝΟΙΚΙΑΖΕΤΑΙ γκαρσονιέρα στο Καρίνιο. Τηλ. 250032. (E 434) 1-1

ΕΝΟΙΚΙΑΖΕΤΑΙ διαμέρισμα 4άρι, Άνω Μασταμά, Ιεροσολών 145. Πληροφορίες τηλ. 089422153. (E 429) 1-3

ΕΝΟΙΚΙΑΖΕΤΑΙ γκαρσονιέρα γ' ορόφου οδός Β. Σμυώνου 88. Τηλ. 8067035 και εντός απογεύματος. (E 430) 1-2

ΕΝΟΙΚΙΑΖΕΤΑΙ διαμέρισμα 2άρι, ημι'υπόγειο, οδός Στραβίου 16. Πληροφορίες εντός, κ. Σταυρούλα. (E 431) 1-2

ΕΝΟΙΚΙΑΖΕΤΑΙ διαμέρισμα ισόγειο 4 δωματίων, 2 υπνοδωμάτια, σαλοτραπέζια και για φοιτήτριες, οδός Αθανασίου Διάκου 8, έναντι Μακράκη, Σταυρωτή. Τηλ. 223829. (E 432) 1-2

ΕΝΟΙΚΙΑΖΟΝΤΑΙ δωμάτια εις το κέντρο της πόλης. Τηλ. 283930 - 282800 - 283279. (E 433) 1-6

ΕΝΟΙΚΙΑΖΕΤΑΙ λυμένο σπίτι 4 δωματίων, κουζίνα, λουτρό στον κόμβο Γουβών, 200 μέτρα βορειοανατολικά. Πληροφορίες τηλ. 232221, μετά τις 4 μ.μ. (E 434) 1-3

ΕΝΟΙΚΙΑΖΕΤΑΙ σπίτι 5 δωματίων με κεντρική θέρμανση, οδός Κοσμά Αιτωλού 25, περιοχή Μπεντεβί, λίγο πιο πάνω από το «Πινυκίο». Πληροφορίες τηλ. 232221, μετά τις 4 μ.μ. (E 435) 1-3

ΕΝΟΙΚΙΑΖΟΝΤΑΙ: 1) Ένα πολυτελές γραφείο 25 τμ. στον Γ' όροφο, Έβανος 77. 2) Δύο πολυτελή γραφεία συζυγμένου εκτάσεως 45 τμ. στον Γ' όροφο, Έβανος 77, κατόλληλα για ιατρεία - δικηγορικά γραφεία, πορτιέρες του κλπ. Πληροφορίες στα τηλέφ. 26702 ή 220137, ώρες γραφείου πρωί - απογεύματος, οικίας 232831. (E 397) 1-6

ΚΑΘΗΓΗΤΗΣ Μαθηματικών με φροντιστηριακή πείρα, αναλαμβάνει μαθήτες Γυμνασίου και Λυκείου. Επίσης υποψήφιος της και της Δέσμης. Τιμές λογικές. Τηλ. 255507 πρωί, 255386 απογεύματα. (M 132) 1-3

ΚΑΘΗΓΗΤΗΣ ΜΑΘΗΜΑΤΙΚΩΝ και ΧΗΜΕΙΑΣ παραδίδει μαθήματα σε μαθητές που επιδιώκουν βελτίωση της αποδοχής τους στο σχολείο, επιτηχημένη ενταξιακή προετοιμασία για τις εξετάσεις στο τέλος της σχολικής χρονιάς. Τηλ. 239459, 233264. (M 131) 1-5

ΙΤΑΛΙΚΑ παραδίδει καθηγητής με πείρα. Ορολογία για τους υποψήφιους ιταλικών Πανεπιστημίων. Τηλ. 230033. (M 126) 1-5

ΦΟΙΤΗΤΗΣ Μαθηματικών στο πτυχίο με πείρα στα ιδιαίτερα, παραδίδει μαθήματα στο σπίτι σε προσωπικά ή σε μικρά τμήματα (2-3 ατόμων) σε μαθήτες όλων των τάξεων Γυμνασίου - ΦΥΣΙΚΗΣ - ΧΗΜΕΙΑΣ. Δουλεύει υπεύθυνα, αποτελεσματικά άριστα με ελάχιστες προϋποθέσεις. Πληροφορίες τηλεφώνω 242286. (M 124) 1-4

ΑΓΓΛΙΚΑ: Μαθήματα Αγγλικής παραδίδονται από καθηγήτρια με μεταπτυχιακό στην ΑΓΓΛΙΑ. Τιμές λογικές. Τηλ. 282.546. (M 121) 1-6

ΔΙΑΦΟΡΑ

ΑΠΩΣΕΩΣ τσάντα, Διπλό επιμορφική εταιρεία, μαυρού χρώματος, περιχούσα απολύτως χάρσιμη για την εταίρεια έγγραφα, στην διακλάση Χερσονήσου - Καστελλίου. Ο ευρύ παρακαλείται όπως μας ειδοποιήσει στα τηλ. 287883 - 280025 - 221185 και θα αμειφθεί. (E 937) 1-20

ΕΝΟΙΚΙΑΖΟΝΤΑΙ η Λαοκαίριου 249 στον Α' και Β' όροφο, δύο ενιαίο χώρο επί των 65 μ² και ένα των 25 μ², κατόλληλα για γραφεία και επαγγελματική χρήση. Τηλ. 289434. (E 70) 1-2

ΕΝΟΙΚΙΑΖΟΝΤΑΙ επιπλωμένο δωμάτιο με κεντρική θέρμανση και ηλεκτ. για φοιτήτριες αθέρια. Πληροφορίες τηλ. 226528 - 227817. (E 382) 1-8

ΕΝΟΙΚΙΑΖΟΝΤΑΙ επιπλωμένα δωμάτια με ατομικό μπάνιο και ηλιακό θερμασίον στην περιοχή Κολυμβητήριου. Πληροφορίες τηλ. 250835. (E 383) 1-6

ΕΝΟΙΚΙΑΖΕΤΑΙ στις Γούρες Πεδιάδος ταβέρνα με ή χωρίς τον εξοπλισμό της. Πληροφορίες τηλ. 761.071. (E 319) 1-25

ΜΑΘΗΜΑΤΑ
ΦΟΙΤΗΤΡΙΑ της Φυσικομαθηματικής παραδίδει μαθήματα σε μαθητές Δημοτικού - Γυμνασίου - Α' και Β' Λυκείου. Πληροφορίες τηλ. 252494. (M 136) 1-5

ΜΑΘΗΜΑΤΙΚΟΣ, πτυχιούχος Πανεπιστημίου Αθηνών, παραδίδει ιδιαίτερα μαθήματα σε γκρουπ 2-3 ατόμων ή μεμονωμένα σε μαθητές Γυμνασίου - Λυκείου - Δέσμες. Τηλ. 257147 - 254236. (M 137) 1-2

ΚΑΘΗΓΗΤΡΙΑ Χημικός, παραδίδει μαθήματα κατ' οίκον, Φυσικής - Χημείας σε μαθητές Γυμνασίου - Λυκείου. Τιμές λογικές. Τηλ. 251013. (M 133) 1-2

ΠΕΠΕΙΡΑΜΕΝΟΣ καθηγητής με μεγάλη φροντιστηριακή πείρα, εγκαταστάσει στο Ηράκλειο, παραδίδει μαθήματα Φυσικής - Χημείας - Μαθηματικών σε μαθητές Γυμνασίου και Λυκείου. Επίσης αναλαμβάνει και προτομαί μαθητές του Λυκείου 243.036. (M 135) 1-5

ΟΜΟΓΕΝΗΣ από Γαλλία και πτυχιούχος από Γαλλία παραδίδει μαθήματα γαλλικής γλώσσας σε αρχάριους και προχωρημένους. Τηλ. 250.171, 5-7 μ.μ., δίδα Ειρήνη. (M 134) 1-5

ΚΑΘΗΓΗΤΡΙΑ ΜΑΘΗΜΑΤΙΚΟΣ με φροντιστηριακή πείρα και μεταδοτικότητα αναλαμβάνει υπεύθυνα μαθητές Γυμνασίου - Λυκείου και Δέσμες. Επιτυχία εξασφαλισμένη. Τιμές λογικές. Τηλ. 230.575. (E 135) 1-5

ΚΑΘΗΓΗΤΡΙΑ Ιταλικής παραδίδει μαθήματα μεμονωμένα ή σε μικρά γκρουπ. Τηλ. 241145. (M 130) 1-3

ΜΑΘΗΜΑΤΙΚΟΣ και ΦΙΛΟΛΟΓΟΣ καθηγητής, παραδίδει ιδιαίτερα μαθήματα ή σε μικρά τμήματα για μαθητές όλων των τάξεων Γυμνασίου - Λυκείου. Υπεύθυνη προετοιμασία υποψηφίων Α', Δ' και Γ' δέσμης αντίστοιχα, τηλεφωνών τηλ. 254123, 283755. (M 128) 1-4

ΓΕΡΜΑΝΙΚΑ: Παραδίδει τελειόφοιτος γερμανικός Πανεπιστημίου με πείρα, για αρχάριους και προχωρημένους. Περισσότερες πληροφορίες στο τηλέφωνο 252281 από 9 π.μ. - 11 π.μ. (M 129) 1-6

ΒΑΣ. ΠΟΥΛΙΑΝΑΚΗΣ
ΧΕΙΡΟΥΡΓΟΣ
Επιστημονική Εφαρμογή Βελονισμού
Δέχεται στο Ιατρείο του
πρώην Κλινική «ΠΠΟΚΡΑΤΕΙΟΝ ΘΕΡΠΙΟ»
Τηλ. 283279

ΤΟ ΚΕΝΤΡΟ ΕΠΙΠΛΟΥ
«ΑΛΦΑ»
στην διακλάση Βενιζελείου - Φορτέτσας
Κάνει σούπερ προσφορές στα Έπιπλα.
Λόγω ανακαινίσεως πουλάμε όλα μας τα είδη
σε τιμές πολύ χαμηλές.
Μια επίσκεψη και μόνο θα σας πείσει.

ΟΙΚΟΔΟΜΙΚΕΣ ΕΠΙΧΕΙΡΗΣΕΙΣ
ΣΠΥΡΟΣ ΑΝΤ. ΚΑΛΛΕΡΓΗΣ
ΠΩΛΟΥΝΤΑΙ
Διαμερίσματα - Καταστήματα.
Πληροφορίες:
Οδός 1866 και Κόσμων - τηλ. 220444

ΠΩΛΟΥΝΤΑΙ
ΔΙΑΜΕΡΙΣΜΑΤΑ - ΓΡΑΦΕΙΑ
ΕΙΣ ΗΡΑΚΛΕΙΟΝ ΚΑΙ ΧΕΡΣΟΝΗΣΟΝ
(Ετοιμοπαράδοτα και υπό κατασκευήν)
ΟΙΚΟΔΟΜΙΚΕΣ ΕΠΙΧΕΙΡΗΣΕΙΣ
ΑΦΟΙ ΜΑΜΟΥΛΑΚΗ - Ν. ΒΑΡΔΑΚΗΣ Ο.Ε.Ε.
Πληροφορίες: Κ. ΜΑΜΟΥΛΑΚΗΣ Πολ.τ. Μηχ.ός
Τηλ. 223977 - 223939
(Πλατ. Κερύρασι - 1988 γωνία)

ΜΝΗΜΟΣΥΝΟ
Τελούμε την Κυριακή 22 Μαρτίου και ώρα 8.30 π.μ. στον Ι.Ν. Αγ. Γεωργίου Χαρακίου 40ήμερο μνημόσυνο για την ανάπαυση της ψυχής του αγαπημένου μας συζύγου, πατέρα, αδελφού και παππού

ΓΕΩΡΓΙΟΣ ΣΤΑΥΡΑΚΑΚΗΣ
και παρακαλούμε τους γιόντους την μνήμη του όπως παραστήσουν.
Η σύζυγος: Αναστασία Σταυρακάκη.
Τα παιδιά: Εμμαν. και Ευαγγελία Σταυρακάκη, Αντώνιος και Γαρυφαλίη Σταυρακάκη, Ιωάννης και Ειρήνη Σταυρακάκη, Ελευθέριος Σταυρακάκη, Βασίλ. και Ειρήνη Κεφαλά γιάννη, Εμμαν. και Μαρία Μαρκάκη, Εμμαν. και Ελένη Τζορμπάζη, Ηρακλής και Ουρανία Βρέντζου.
Τα αδέρφια, τα εγγόνια, οι λοιποί συγγενείς.

ΕΤΑΙΡΕΙΑ καλλυντικών ζητά πωλήτρια για την διάθεση των προϊόντων της στην αγορά της Κρήτης. Πληροφορίες κ. Κορδώνη, ώρες καταστημάτων, τηλ. 238.120 - 235.315. (Z 617) 1-6

Η HENNINGER HELLAS S.A.
εκπαι 1.400 αλουμινοβάρβα χωρητικότητας 50 LT, που βρίσκονται στην αποθήκη του Εργοστασίου της στη Βιομηχανική Περιοχή Ηρακλείου.
Δέχεται προσφορές σφραγισμένες από 23-31-3-87.
Πληροφορίες: κ. Βασιλείου 227923, 8 π.μ. - 2 μ.μ.

ΚΟΣΜΙΚΗ ΤΑΒΕΡΝΑ
Στην Πρασά
Ο ΓΡΗΓΟΡΗΣ
Κάθε Παρασκευή - Σάββατο - Κυριακή
Κουζίνα εκλεκτή - Τιμές προσίτες.
Τραγουδούν:
Γρηγ. Μπαράκης - Μαιρη Ζανου
Κώστα Γαλιανός - Λούρη και Λίτσα.
Σας υπενθυμίζουμε 24 - 25 Μαρτίου μεγάλη πανηγύρι. Κρητικό πρόγραμμα 8-11, με τον ΚΩΣΤΑ ΑΒΡΑΚΗ
Σας περιμένουμε.
Ευχαριστούμε
Γρηγόρη

ΑΥΤΟΚΙΝΗΤΑ ΝΕΑ
ΝΕΑ ΜΟΝΤΕΛΑ - ΝΕΕΣ ΕΚΠΛΗΞΕΙΣ
Έφθασσαν τα νέα φορτηγάκια 1987 της NISSAN.
Πιο όμορφα, πιο πλούσια, πιο δυνατά, πιο οικονομικά.
Με κινητήρα 1600 ή 2000 CC και τον εκκεντροφόρο επί κεφαλής, για μεγαλύτερη δύναμη και περισσότερο οικονομία. Με πολυτελέστατη πλήρως εξοπλισμένη, πιο ευρύχωρη, πιο άνετη καμπίνα, ως και με τη καμπίνα εκπληξη KING - KAB φε αναδιπλούμενα δίπλα καθίσματα προαιρετικά. Με φινιστρίνια και διπλούς πολυτελείς εξωτερικούς καθρέπτες. Με σασάν 5 ταχυτήτων, ηλεκτρικό ρολόι, κλειδαριά τιμονιού, σπαστό τιμόνι, εμπρόσθιο σύστημα με ραβδούς στρέψεως και αντιστρέψεως. Φρένα διαγώνια διπλού κυκλώματος, αεριζόμενος δίσκος εμπρός, αυτορυθμιζόμενα ταμπούρα πίσω και ελαστικά RADIAL. Ραδιόφωνο, καλοριφέρ, ζώνες ασφαλείας, και ηλεκτρικό αναπτήρα.
Και όπως πάντοτε, πλήρης σειρά γνήσιων ανταλλακτικών, σε τιμές Αθηνών. ΕΤΟΙΜΟΠΑΡΑΔΟΤΑ.
Αποκλειστική Αντιπροσωπεία Ν. Ηρακλείου
Ι. Ε. ΜΑΝΙΟΥΔΑΚΗΣ Α.Ε.
Λ. 62 Μαρτύρων 365 - Ηράκλειο
Τηλ. 250774 - 250522

Ενοικιάσεις Αυτήντων AUTORENT
Δημ. Μ. Ζέης Α.Ε.
Ζητούνται υπάλληλοι με ερασιτεχνική άδεια οδηγίας σεως, κακά Αγγλικά, και α πολυτήριον Λυκείου, για τα Γραφεία Μαλίων, Αγίου Νικολάου και Ρεθύμνου. Πληροφ. τηλ. 223-214, 243091. (Z 571) 1-5

ΖΗΤΕΙΤΑΙ κατάστημα προς ενοίκιο στις οδούς: Αβέρωφ, Έβανος, 1821 ή σε άλλο κεντρικό σημείο της πόλης. Τηλ. 237228 ώρες 9.30-2.00 και 5-9.30. (Z 569) 1-7

Ενοικιάσεις Αυτήντων AUTORENT
Δημ. Μ. Ζέης Α.Ε.
Ζητούνται υπάλληλοι με ερασιτεχνική άδεια οδηγίας σεως, κακά Αγγλικά, και α πολυτήριον Λυκείου, για τα Γραφεία Μαλίων, Αγίου Νικολάου και Ρεθύμνου. Πληροφ. τηλ. 223-214, 243091. (Z 571) 1-5

ΕΝΟΙΚΙΑΖΕΤΑΙ κατάστημα κατόλληλο και για αποθήκη, με προστατευτικά κουφώματα, οδός Βοιβής 5. Πληροφορίες τηλεφώνω 254994. (E 411) 1-4

ΕΝΟΙΚΙΑΖΟΝΤΑΙ ημιεπιπλωμένο διαμέρισμα 3 υπνοδωματίων με κοινούς βοηθητικούς χώρους, κατόλληλο για φοιτήτριες στην λεωφ. 62 Μαρτύρων 28 στην οδό στην Πανεπιστημίου και Τ.Ε.Ι. Τηλ. 285994, ώρες καταστημάτων. (E 412) 1-5

ΕΝΟΙΚΙΑΖΕΤΑΙ σοφίτα δύο δωματίων, με λουτροκαμινά, κατ' προτίμηση για κοπέλα, Λεβίου 47, Θέρσιος. Τηλ. 252801 (E 414) 1-4

ΕΝΟΙΚΙΑΖΕΤΑΙ επιπλωμένο 2άρι στο Μασταμά, τηλ. 258067, πρωί ώρες. (E 409) 1-5

ΕΝΟΙΚΙΑΖΟΝΤΑΙ: 2 (δύο) διαμερίσματα (ανά δύο) στο κέντρο της πόλης (Ανώταλη) κατόλληλα και για φοιτήτριες ή φοιτητές. Α) Διαμέρισμα με 3 ανεξάρτητα υπνοδωμάτια, χωλ, κουζίνα, λουτρό. Β) Διαμέρισμα με 2 υπνοδωμάτια, σαλοτραπέζια, κουζίνα, λουτρό. Πληροφορίες τηλ. 287472. (E 416) 1-3

ΕΝΟΙΚΙΑΖΟΝΤΑΙ κατάστημα κατόλληλο και για αποθήκη, με προστατευτικά κουφώματα, οδός Βοιβής 5. Πληροφορίες τηλεφώνω 254994. (E 411) 1-4

ΕΝΟΙΚΙΑΖΟΝΤΑΙ ημιεπιπλωμένο διαμέρισμα 3 υπνοδωματίων με κοινούς βοηθητικούς χώρους, κατόλληλο για φοιτήτριες στην λεωφ. 62 Μαρτύρων 28 στην οδό στην Πανεπιστημίου και Τ.Ε.Ι. Τηλ. 285994, ώρες καταστημάτων. (E 412) 1-5

ΕΝΟΙΚΙΑΖΕΤΑΙ σοφίτα δύο δωματίων, με λουτροκαμινά, κατ' προτίμηση για κοπέλα, Λεβίου 47, Θέρσιος. Τηλ. 252801 (E 414) 1-4

ΕΝΟΙΚΙΑΖΕΤΑΙ επιπλωμένο 2άρι στο Μασταμά, τηλ. 258067, πρωί ώρες. (E 409) 1-5

ΠΩΛΕΙΤΑΙ MINI 1300 CC σε καλή κατάσταση. Τηλ. 234053 235744 (T 962) 1-10

ΠΩΛΕΙΤΑΙ μεγάλο VIDEO CLUB δρχ. 4.000.000 και κέρδη από 300.000 Δρχ. τον μήνα. Δεκτός κάθε έλληνας. Γράβες Τ.Θ. 1393 Ηρακλείου. Γίνονται και ευκολίες. Μόνο σοβαρές προτάσεις. (T 965) 1-10

ΠΩΛΕΙΤΑΙ MERSEDES 608, MERSEDES 507 και OM 50 φορτηγά ψυγεία. Τηλ. 251694. (T 863) 1-10

ΠΩΛΕΙΤΑΙ ελαφύμο εκτάσεως περίπου 4 στρεμμάτων με 50 περίοδων στην περιφέρεια του χωριού Πατισίος. Πληροφορίες τηλ. 254.560, από 5-8 μ.μ. (T 930) 1-4

ΠΩΛΕΙΤΑΙ μετοχές Μινωικών Γραμμών. Πληροφορίες τηλεφ. 222559, 11-1 το πρωί. (T 931) 1-3

ΠΩΛΕΙΤΑΙ αυτοκίνητο FORD ESCORT STATION, 5-8 μ.μ. Τηλ. 224846, από 5-8 μ.μ. (T 940) 1-5

ΠΩΛΕΙΤΑΙ επιχείρηση ειδών δώρων με κεντρικό σημείο της πόλης. Τηλ. 285407, απογευματινές ώρες. (T 937) 1-10

ΠΩΛΕΙΤΑΙ BMW 316 από Γερμανία, ατράκτοιστο, χρώμα εργοστασίου, ζάντες αλουμινίου, κινητήρας σε άριστη κατάσταση. Δεκτός κάθε έλληνας. Ατελόνιστο. Ευκαιρία για πολύτεκνο. Τηλ. 282027 ή 235561. (T 936) 1-4

ΠΩΛΟΥΝΤΑΙ δύο αγροτεμάτια, το ένα εις περιοχή Απασκαρών Μεσαράς εκτάσεως 3 στρεμμάτων περίοχων 15 χονδρικών και το άλλο εις περιοχή Χουστουλιάνων της ίδιας εκτάσεως (κενό). Και τα δύο ποτιστικά και κατόλληλα για πολλές καλλιέργειες. Πληροφορίες τηλ. 081 - 821528. (T 928) 1-10

ΠΩΛΕΙΤΑΙ αριστία ταβέρνας σε άριστη κατάσταση και σε συμφέρουσα τιμή. Πληροφορίες τηλ. 250650. (T 927) 1-15

ΕΥΚΑΙΡΙΕΣ ΠΩΛΟΥΝΤΑΙ
Σε μια πλούσια έκθεση 1000ο εγγυημένο ψυγείο β' διαλογής. Καταχωρείς, μεταχειρισμένα ψυγεία από 9.000, κούζινες 7.000, πλυντήρια 10.000, Έγχρωμοι τηλεοράσεις μεταχειρισμένες από 65.000 δρχ., Ασπρά μαρμαίνο από 8.000. Όλα ελεγμένα από το 8890. Όλα με γραπτή εγγύηση. Αγοράζουμε το πλεόσ σου ψυγείο - πλυντήριο - κουζίνα. Ανταλλάσσουμε με καινούργια, τελευταία μοντέλα.
ΜΑΧΗΣ ΚΡΗΤΗΣ 24
Χανιάφορτα - τηλ. 241783 (T 574) 1-50

