



# ΠΑΤΡΙΣ



ΚΑΘΗΜΕΡΙΝΗ ΠΡΩΙΝΗ ΕΦΗΜΕΡΙΣ

## Με τραπεζικά κριτήρια χωρίς τους κοινωνικούς φορείς ΝΕΑ ΜΕΤΡΑ ΓΙΑ ΤΙΣ ΙΔΙΩΤΙΚΕΣ ΕΠΕΝΔΥΣΕΙΣ

Αλλάζουν οι επιτροπές και η διαδικασία

Σημαντικά μέτρα με στόχο την ενίσχυση των ιδιωτικών επενδύσεων και την επιτάχυνση της διαδικασίας υπαγωγής τους στους Νόμους για την ανάπτυξη και κίνητρα, ανακοίνωσε χθες ο υφυπουργός Εθν. Οικονομίας κ. Αντ. Γεωργιάδης η διαδικασία αυτή επιδιώκει να βελτιώσει τον διοικητικό μηχανισμό για να τον μεταβάλει σε σύστημα γρήγορης προώθησης των σοβαρών και υλοποιήσιμων επενδυτικών σχεδίων.

Με βάση τα νέα μέτρα προβλέπεται:

- Σε τρεις μήνες το αργότερο το ΥΠΕΘΟ θα αξιολογήσει την αναπτυξιακή σκοπιμότητα και οι τράπεζες την οικονομική βιωσιμότητα κάθε αίτησης για επένδυση προκειμένου να την εγκρίνει ή να την απορρίψει. Όπως είπε ο κ. Γεωργιάδης η διαδικασία αυτή επιδιώκει να βελτιώσει τον διοικητικό μηχανισμό για να τον μεταβάλει σε σύστημα γρήγορης προώθησης των σοβαρών και υλοποιήσιμων επενδυτικών σχεδίων.
- Ανασυσχετίζεται η κεντρική γνωμοδοτική επιτροπή και τα μέλη της από 23 περιορίζονται σε 13. Συγκεκριμένα δεν θα μετέχουν πλέον εκπρόσωποι των λέγόμενων κοινωνικών φορέων (ΓΣΕΕ τοπική αυτοδιοίκηση κλπ.). Εμφερί θα μετέχουν εκπρόσωποι της διοικήσεως των τραπεζών και ειδικοί επιστήμονες.
- Ενισχύονται για διάφορες κατηγορίες επενδύσεων κίνητρα και συγκεκριμένα προβλέπεται με ταξίδι άλλων νέων επενδύσεων που ολοκληρώνονται μέσα στην προθεσμία που δίνει η αρχική έγκριση και παύση των παύσεων συμπεριλαμβανομένης της προπαρασκευαστικής επιχορήγησης πέντε ποσοστιαίες μονάδες.
- Όσες επενδύσεις έχουν υποχρέωση μέχρι τώρα στα ΜΟΠ θα αρχίσουν από 23-7-86 ενώ (αναδρομικά) από 23-7-86 εντάσσονται χρονο δίνονται για εξόφληση προθέσμια για την υποβολή και άλλων προτάσεων στα ΜΟΠ.

ΜΕ ΝΕΟ ΣΥΣΤΗΜΑ ΟΙ ΙΔΙΩΤΙΚΕΣ ΕΠΕΝΔΥΣΕΙΣ  
Αναλυτικότερα ο κ. Γεωργιάδης ανακοίνωσε τα εξής:

Η επιτυχία του εφαρμοζόμενου διετούς προγράμματος (85-87) σταθεροποίησης της οικονομίας αποτελεί την απαραίτητη προϋπόθεση για την στήριξη της αναπτυξιακής πολιτικής που θα εφαρμοστεί από το 1988. Ανάπτυξη όμως της οικονομίας χωρίς την πραγματοποίηση επαρκών σε μέγεθος και ποιότητα παραγωγικών επενδύσεων δεν είναι νοητή. Γι' αυτό πέρα από την προσπάθεια για την δημιουργία των αναγκαίων οικονομικών προϋποθέσεων, απαιτείται να με βάση τις επιτροπές που έχουν συσταθεί από την εφαρμογή του Ν. 1262/82 η εφαρμογή ενός ευέλικτου και γρήγορου μηχανισμού υποδοχής, αξιολόγησης και έγκρισης των επενδυτικών προτάσεων.

Αναφορικά με την εγκύκλιο για τον τρόπο αξιολόγησης των ιδιωτικών επενδύσεων ο οποίος θα ισχύσει από 1-6-87 αυτή περιέχει τα εξής βασικά σημεία: — Σε διάστημα δύο μηνών από την υποβολή της αίτησης του επενδυτή το ΥΠΕΘΟ αξιολογεί την αναπτυξιακή σκοπιμότητα της και η τράπεζα την οικονομική βιωσιμότητα.



Με καθαρά τραπεζικά κριτήρια, τώρα οι Ιδιωτικές Επενδύσεις.

Σε πρόσθετα 15 μηνών εκδίδεται η εγκριτική ή απορριπτική απόφαση.

Επενδύσεις αγροτικού τομέα ύψους μέχρι 50 εκ. δρχ. εξετάζονται μόνο από την Αγροτική Τράπεζα ενώ βιοτεχνικές - βιομηχανικές μέχρι 40 εκ. κρίνονται από τον ΕΟΜΜΕΧ.

Θεωρείται πρόσθετο κίνητρο πέντε ποσοστιαίων μονάδων για επενδύσεις που ολοκληρώνονται μέσα στην προθεσμία που δίνει η αρχική έγκριση υπαγωγής.

Εισάγεται πρόσθετο κίνητρο 3 μονάδων για επενδύσεις που συμβάλλουν στην οικονομική ολοκλήρωση της περιοχής εγκατάστασής τους.

Για τον δευτερογενή τομέα ενισχύονται τα κριτήρια της ίδιας συμμετοχής της εξαγωγικής επιδοτήσεως και της χρησιμοποίησης εγχώριων προϊόντων.

ΓΙΑ ΤΙΣ ΤΟΥΡΙΣΤΙΚΕΣ ΕΠΕΝΔΥΣΕΙΣ

Ειδικά για τις επενδύσεις στον τουρισμό με βάση τα νέα μέτρα: — Παρέχονται από 0-25 βαθμοί ανάλογα με τον τόπο εγκατάστασης (χωροαναπτυξιακό κριτήριο).

Δίνονται από 0-15 βαθμοί ανάλογα με την τάξη της μονάδας (κριτήριο ποιότητας).

Καθιερώνεται πρόσθετο κίνητρο 3 βαθμών για τουριστικές επιχειρήσεις ειδικού τουρισμού. Για τη νέα διαδικασία υπαγωγής επενδύσεων στα ΜΟΠ με τις νέες ρυθμίσεις προβλέπεται: — Η προθεσμία αιτήσεων να

## ΣΤΟ ΗΡΑΚΛΕΙΟ ΑΥΡΙΟ Ο ΥΠΟΥΡΓΟΣ ΕΡΓΑΣΙΑΣ

Προσφορά οικοπέδου από ιδιώτη

Φάνει αύριο το απόγευμα στο Ηράκλειο ο υπουργός Εργασίας κ. Κώστας Παπαναγιώτου, για ζήμηση επίσκεψη, στη διάρκεια της οποίας θα κάνει την κλήρωση των εργατικών κατοικιών του Γαζίου. Ο κ. Παπαναγιώτου θα συνοδεύεται από το Γενικό Γραμματέα υπουργείου κ. Κώστα Παπαλέξη, τους προέδρους των Οργανισμών Εργατικής Εστίας, της Εργατικής Κατοικίας και της Ανάπτυξης Εργατικού Δυναμικού.

Αύριο το βράδυ ο κ. υπουργός θα μιλήσει σε σύσκεψη διοικήσεων εργατικών σωματείων, ενώ τις επόμενες μέρες θα επισκεφθεί χώρους δουλειάς, τους Δήμους του νομού κ.ά. Την Κυριακή το πρωί θα παραστεί στην κλήρωση των κατοικιών που θα γίνει στο κτήριο του Εργοστάσιου Παλλήκιο Κέντρου.

ΟΙΚΟΠΕΔΑ ΕΚΤΑΣΗΣ ΔΕΚΑ στρεμμάτων δώρισε στο Ε.Κ.Η. ο ιδιώτης κ. Γιώργος Κορωτσάκης για την ανέγερση εργατικών κατοικιών. Το οικοπέδο είναι τοπικής περιοχής του Αρκαλοχωρίου.

## Ενώ συνεχίζονται οι εργασίες του ΑΛΛΑΓΕΣ ΣΤΟ ΚΑΤΑΣΤΑΤΙΚΟ ΨΗΦΙΖΕΙ ΤΟ 12ο ΣΥΝΕΔΡΙΟ

Πρόταση τροποποίησης του καταστατικού του κόμματος με βάση την οποία προβλέπεται η δημιουργία θέσεων προέδρου, αντιπροέδρου και γραμματέα της Κεντρικής Επιτροπής του ΚΚΕ έχει διανεμηθεί σύμφωνα με πληροφορίες, στους συνέδρους του 12ου Συνεδρίου του ΚΚΕ, οι εργασίες του οποίου συνεχίζονται στον Περίσσο.

Πολιτικοί παρατηρητές φοβιάζοντας την πληροφροσύνη αυτή με την προοπτική αλλαγών στο ηγετικό σχήμα του κόμματος, Σε ένα τέτοιο ενδεχόμενο οι τρεις θέσεις συνδέονται με τα ονόματα των Χαρ. Φλωράκη (θεωρείται βέβαιη η επανεκλογή του στη θέση του Γ.Γ.), Νικ. Καλούδη και Γρηγ. Φαράκου.

Στην διάρκεια της χθεσινής δεύτερης ημεράς εργασιών του συνεδρίου, μετά την εκλογή του προεδρείου, στο οποίο συμπεριλαμβάνονται τα μέλη του σημερινού Πολιτικού Γραφείου, μέλη της Κεντρικής Επιτροπής, βετεράνοι του κόμματος, ο ποιητής Γιάννης Ρίτσος, ο Γραμματέας της ΚΝΕ κ.ά., ακολούθησε η εισηγητική ομιλία του Χαρίλαου Φλωράκη, η οποία θέτει και τα κύρια ζητήματα της συζήτησης για τις επόμενες τρεις μέρες (το Σάββατο θα γίνουν οι ψηφοφορίες για τις αποφάσεις και την εκλογή νέας

Κεντρικής Επιτροπής). Όπως προκύπτει από το κείμενο της ομιλίας, στη συζήτηση θα κυριαρχήσουν τα θέματα "αλλαγών στη Σοβιετική Ένωση", η πρόταση για το νέο συντακτικό εξουσίας και οι προϋποθέσεις για τη δημιουργία του, η εσωκομματική ζωή και οι σχέσεις του κόμματος με την κοινωνία, στα πλαίσια που δεν θιγούνται για πιστοτική στροφή και τομή μέσα στη συνέχεια της κομματικής ζωής.

## ΧΑΙΡΕΤΙΣΜΟΣ

Στον χαιρετισμό του στο συνέδριο ο επικεφαλής της Σοβιετικής αντιπροσωπείας κ. Σολομεϊκόφ τόνισε την ανάγκη για ένα νέο τρόπο καλλιέργειας και για την καλύτερη οργάνωση του συστήματος διδασκαλίας, το οποίο όπως είπε, θα αγκαλιώσει όλες τις σφαίρες της διδασκαλίας. Ο Σοβιετικός αξιωματούχος υπογράμμισε ότι η ΕΣΣΔ θεωρεί πολύ σημαντικές τις προτάσεις της Ίβουλιόσκας, της Ρουμανίας και της Ελλάδας για την δημιουργία στα Βαλκάνια ζώνης ελευθέριας από πυρηνική και χημική όπλα και εκτιμά πολύ θετικά την δραστηρία συμμετοχή της Ελλάδας στο Κίνημα για τον πυρηνικό αποκλεισμό στα πλαίσια της πρωτοβουλίας των «ΕΣ».

## ΧΘΕΣ ΤΟ ΒΡΑΔΥ ΕΓΚΑΙΝΙΑΣΤΗΚΕ Η ΕΚΘΕΣΗ ΜΑΘΗΤΙΚΗΣ ΔΗΜΙΟΥΡΓΙΑΣ

Η πρώτη έκθεση μαθητικής δημιουργίας που γίνεται στο νομό Ηρακλείου, εγκαινιάστηκε χθες το βράδυ στην αίθουσα της Βασιλικής του Αγίου Μάρκου. Στην έκθεση, που είναι υπό την αιγίδα του Δήμου Ηρακλείου και διοργανώνεται από τις Διευθύνσεις Πρωτοβάθμιας και Δευτεροβάθμιας Εκπαίδευσης, παρουσιάζονται έργα μαθητών Ηρακλείου, Λεωκωτών, Γυμνασίου και Λεωκωτών από όλα τα νομά.

Συγκεκριμένα στη Βασιλική ζωγραφικοί πίνακες, γλυπτά, χαλκογραφίες, φωτογραφίες, μελέτες για τα προβλήματα της πόλης και για διάφορα άλλα κοινωνικά θέματα (Ειρήνη, Οικολογία). Επίσης εργασίες για τη λαογραφία του νομού, εφημερίδες που εκδόουν οι μαθητές σε διάφορα σχολεία κλπ. Αξίζει να σημειωθεί ότι τα έργα που παρουσιάζονται είναι

Μολυσμένος ορός σε νοσοκομείο

Μολυσμένος βρέθηκε μετά από αναλύσεις που έκανε ο ΕΟΦ, ο ορός της εταιρίας «ΧΡΩΤΕΙΕ» που είχε χρησιμοποιήσει στο Νοσοκομείο «Παίδων Αγλ. Κυριακού» των Αθηνών. Αυτό ανακοίνωσε αρχά χθες βράδυ ο υπουργός Υγείας κ. Μαγκάκης δηλώνοντας παράλληλα ότι οι άλλοι 1700 οροί της ίδιας παρτίδας ήταν στέρηλοι!

Ο ΕΟΦ πρόσθεσε ο υπουργός κάνει εκτεταμένο έλεγχο στην παραγωγή, ουσιαστικά, και διακίνηση των ορών ενώ πιθανότατα δείγματα για εξέταση θα σταλούν και από επαρχιακά Νοσοκομεία.

Χαρακτηριστικό είναι ότι με αφορμή τα τελευταία γεγονότα στον «Ευαγγελισμό» ο κ. Μαγκάκης δήλωσε:

«Βρισκόμαστε σε μια ουσιαστική όλων των συμφερόντων που αντιμάχονται το ΕΣΥ με τον κώλο που που κάνουν ούτε η κυβέρνηση δεν πρόκειται ούτε στο ελαχιστο να το αλλοιώσει και προχωρεί την υλοποίηση τους».

## ΤΟ ΝΕΟ Δ.Σ. ΤΟΥ ΠΟΛ. ΣΥΛΛΟΓΟΥ ΓΙΑ ΤΟΥΣ ΜΑΘΗΤΕΣ «Η ΑΝΑΒΑΘΜΙΣΗ»

Τα πιστοποιητικά γεννήσεως των παιδιών που πρόκειται να γραφθούν για πρώτη φορά το ερχόμενο σχολικό έτος στο Δημοτικό σχολείο ή το Νηπιαγωγείο, μπορούν να παραλαμβάνουν οι γονείς από το Γραφείο Δημοτολογίου του Δήμου (Μεγαρο Αχτά 2ος όροφος). Θα πρέπει να έχουν μαζί τους αστυνομική τουτότητα.

Αναδιάρθρωση των στρατιωτικών δαπάνων Ζήτησε η χώρα μας

Η ελληνική κυβέρνηση έχει ζητήσει την αναδιάρθρωση των στρατιωτικών δαπάνων αλλά η αμερικανική πλευρά δεν έχει απαντήσει στο αίτημα που έχει διατυπώσει και γραπτός και σε συναντήσεις με εκπροσώπους των Ηνωμ. Πολιτειών.

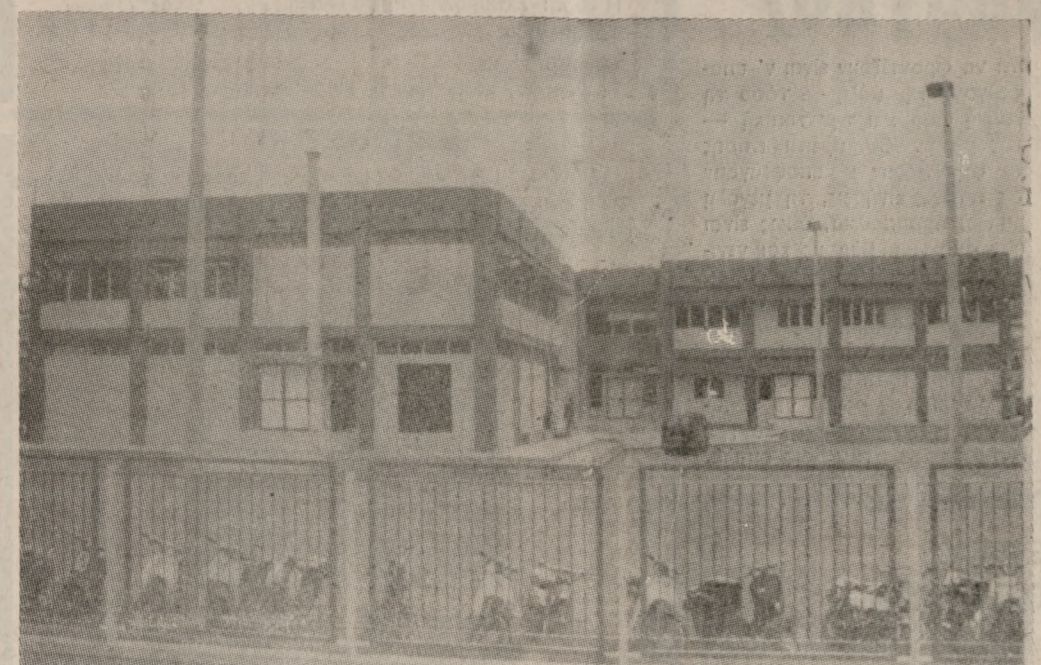

Η έλλειψη σχολικών αιθουσών, αποτελεί ένα από τα σοβαρότερα προβλήματα της Εκπαίδευσης στην πόλη.

## Την Τετάρτη για το κτιριακό πρόβλημα ΚΙΝΗΤΟΠΟΙΟΥΝΤΑΙ ΟΙ ΜΑΘΗΤΕΣ ΓΟΝΕΙΣ ΚΑΙ ΚΑΘΗΓΗΤΕΣ ΤΗΣ ΠΟΛΗΣ

Συνέντευξη Τύπου της ΕΛΜΕ

Περισσότεροι από 12.000 μαθητές και καθηγητές, των 15 Γυμνασίων και των 9 Γενικών Λυκείων της πόλης μας, μαζί με τους γονείς και οι καθηγητές τους, κινητοποιούνται την ερχόμενη Τετάρτη, 20 Μαΐου, ζητώντας την άμεση αντιμετώπιση του οξυτάτου προβλήματος της σχολικής στέγης. Τη μέρα εκείνη τόσο οι μαθητές όσο και οι καθηγητές, με απόφαση της ΕΛΜΕ, θα κάνουν διάφορες αποχές από τα μαθήματα (12-2 τα πρωινά σχολεία και 2-4 τα απογευματινά). Στις 12.30 το μεσημέρι θα πραγματοποιηθεί συγκέντρωση στο Καποτανακείο, στην οδό που θα πάρουν μέρος και οι γονείς.

Στη μορφή αυτή της κινητοποίησης προχωρούν οι μαθητές, οι γονείς και οι καθηγητές, που ελπίζουν σε χθεσινή συνέντευξη της ΕΛΜΕ στην οποία παραβρέθηκαν ο πρόεδρος κ. Κουτράκης, ο αντιπρόεδρος κ. Δραμιντίνος, ο γεν. γραμματέας κ. Βαρθολομαίος και η αν. ταμία κ. Χριστοδουλάκη, μετά την διασπορά του υπουργού Παιδείας να ανταποκριθεί σε πρόσκληση για επίσκεψη στο Ηράκλειο ώστε να διαπιστώσει ο ίδιος το πρόβλημα. Η πρόσβαση για αποδοχή της πρόσκλησης, που είχε θέσει η Ένωση λήγει αύριο. Σε περίπτωση, φυσικά, που ο κ. υπουργός απαντήσει έγκαιρα το θέμα της κινητοποίησης θα επανεξεταστεί.

## ΕΓΚΑΙΝΙΑΖΕΤΑΙ Η ΒΙΒΛΙΟΘΗΚΗ ΓΙΩΡΓΟΥ ΚΑΙ ΜΑΡΩΣ ΣΕΦΕΡΗ

ΤΗΝ ΚΥΡΙΑΚΗ ΣΤΗΝ ΑΙΘΟΥΣΑ «ΘΕΟΤΟΚΟΥΠΟΥΛΟΣ»

Τα εγκαίνια της «Βιβλιοθήκης Γιώργου και Μαρως Σεφέρη» θα γίνουν την Κυριακή 17 Μαΐου (11 π.μ.) στην αίθουσα «Θεοτοκοπούλου».

Στην τελετή των εγκαίνιων θα μιλήσει ο καθηγητής της Φιλοσοφικής Σχολής Θεσσαλονίκης κ. Γιώργος Π. Σαρβίδης με θέμα «Ο Σεφέρης, η Κρήτη και τα βιβλία».

## ΚΛΙΜΑΚΙΟ ΤΟΥ ΥΠ. ΠΑΙΔΕΙΑΣ ΣΤΟ ΗΡΑΚΛΕΙΟ

Κλιμάκιο του υπουργείου Παιδείας, με επικεφαλής το Γενικό Γραμματέα κ. Κλάδη, έρχεται στο Ηράκλειο. Το κλιμάκιο θα έχει επαφές με φορείς της παιδείας στο νομό για να συζητήσει μαζί τους διάφορα θέματα.

## ΑΓΝΩΣΤΟΙ ΕΚΛΕΨΑΝ 22 ΑΡΝΙΑ

Είκοσι δύο αρνά φετινής παραγωγής έκλεψαν άγνωστοι από την αγροτική θέση «Δρύλακος» της κοινοτικής Αρχαγγέλου Πεδιάδας. Τα αρνά ανήκαν στο Γεώργιο Κροσσάκη 46 χρονών κάτοικο Περαδουλίου. Ανακρίσεις κάνει το Α.Τ.Τ. Καστελλίου.

## ΚΑΦΕ - ΜΠΑΡ «PORT ALEXANDER»

Οδός Σαφούς και Πασφάς Τηλ. 222856

ΑΝΟΙΓΟΥΜΕ Σήμερα ΠΕΜΠΤΗ 14-5-87 και σας περιμένουμε.

AIR CONDITIONERS

## ΜΗΧΑΝΗΜΑΤΑ - ΕΡΓΑΛΕΙΑ ΜΕΓΑΛΕΣ ΠΡΟΣΦΟΡΕΣ

1. Ηλεκτρονική Ζυγοστάθμη BEISSBARTH W 416 Γερμανίας 330.000 Δρχ.
2. Ηλεκτρονικός εγκέφαλος DEC Ιταλίας 650.000 Δρχ.
3. Πλαστικό ζεστού - κρύου, 170 Ατμ. K' ARCHER Γερμανίας 450.000 Δρχ.
4. Πλαστικό ζεστού - Κρύου, 70 Ατμ., WISA Ιταλίας 250.000 Δρχ.
5. Αεροσυμπιεστής 300 LT, 4 HP Ιταλίας 95.000 Δρχ.
6. Ηλεκτροκόλληση 160 A Ιταλίας 10.000 Δρχ.
7. Ηλεκτροκόλληση 140 A Ιταλίας 9.500 Δρχ.

Και σε όλα τα εργαλεία BLACK & DECKER Εκπτώσεις 25%)

στα Καταστήματά μας

α) Α. Νικ. Πλαστήρα 98 (Πανένιο) και β) Α. 62 Μαρτύρων 181 β

ΑΦΟΙ ΓΙΑΝΝΑΚΑΚΗ και Α. ΛΥΓΔΙΑΚΗΣ Ο.Ε.

Τηλ. 223373 — 256606 — 257257

## ΣΟΥΠΕΡ - ΜΑΡΚΕΤ «ΙΚΑΡΟΣ»

ΠΟΥΛΑ ΦΘΗΝΑ — ΠΟΛΥ ΦΘΗΝΑ!!

1. Λεωφ. Ικάρου 80
2. Λεωφ. Ακαδημίας και Ερωςφίλης

Δείτε λίγες απ' τις τιμές μας:

NOYNOY LIGHT	Δρχ. 72
ΒΛΑΧΑΣ Εβατοσι 170 γρ.	28
TULIP 840 γρ.	495
Καφέ BRAVO 100 γρ.	67
PUMARO	69
Μπιζοκίττα FURRE 300 γρ.	175
NIVEA 400 ML	390
Ερμή σαπούνι 130 γρ. τριπλό	148
NOBEL 70 3 Κιλά	668
JET 460 γρ.	100
ΔΙΑΝΑ χαρτί υγείας 12 ρόλοι	415
ΒAYGON SPURAY Κίτρινο 200 γρ.	233

Πουλά φθηνά — Πολύ φθηνά.

## ΜΕ ΕΙΔΙΚΑ ΓΕΩΤΡΥΠΑΝΑ ΕΚΤΕΛΟΥΜΕ ΕΡΓΑΣΙΕΣ

Άνοιγμα πηγαδιών - Αποχετεύσεων βόθρων και θεμελιώσεων 1,10 μ. X 30 μ. βάθος

Τέρμα Γιώφου Τηλ. 250816 και 250822



Δίκτυο Τεχνικής Εξυπηρέτησης Intepret AE

SERVIN KRITIS A.E. 62 Μαρτύρων 101, Ηράκλειο Τηλ. 254.002

Όπου μιλά BMW παραμένει πάντα BMW.



ΒΕΚΚΑ Άθλητικά Νέο τηλέφωνο 251.628

ΚΟΙΝΩΝΙΚΑ

ΕΚΛΕΚΤΟΙ ΑΡΧΑΒΟΝΕΣ

Γιάννης Χ. Πατσάκης
Μαρία Θ. Ζαφειροπούλου
αρθρογράφοι από την 9-5-87.

ΕΥΧΑΡΙΣΤΗΡΙΟ

Ο Σύλλογος Μητέρων και Φίλων Ανάπηρων και Ανιστών Ηρώων «Ο ΣΩΤΗΡΑΣ» ευχαριστεί θερμά τους κατώι δωρητές.

ΕΥΧΑΡΙΣΤΗΡΙΟ

Ευχαριστούμε όλους τους συγγενείς και φίλους που μας στήριξαν στα βαρύτερα πενήθους μας για το θάνατο του αγαπημένου μας συζύγου και πατέρα.

ΕΥΧΑΡΙΣΤΗΡΙΟ

Ευχαριστώ θερμά τον εκλεκτόν επιδόμητο της πόλεως μας, χειρουργό - οφθαλμίατρο, κ. Αριστ. ΚΑΛΟΓΕΡΑΚΗ, ο οποίος μετά την σωστή διάγνωση για την πάθηση του οφθαλμού μου μου συνέστησε την άμεση αναχώρησή μου εις Αθήνας.

Επίσης καθήκον μου θεωρώ να ευχαριστήσω δια του τύπου τον διακεκριμένον επιδόμητο κ. Λουκά Γαβριήλ, διευθυντή χειρουργού της Οφθαλμολογικής Κλινικής του Γενικού Λογικού Νοσοκομείου Αθηνών καθώς και τους γιατρούς Νάτοικο Βασιλείο, Καρούλη Μανώλη, Βλάχο Αθανάσιο, Κανέλλο Δημήτρη, Τσοτσό Κωνίνο, Κανιούρα Αποστόλη, Αποστόλου Βασίλη, Ντεντιέρα Μασσούντ, Σοφιάνο Γιάννη και την ιδία αναισθησιολόγο Παπαδάκη Άννα για την άριστη δασκική εγχείρησή μου και διάθεση του οφθαλμού μου από αποκλειστικής αμφιβληστροειδούς. Καθώς επίσης και όλο το προσωπικό του ιδρύματος.

Ο ευχαριστών ΚΩΝΙΝΟΣ ΑΛΕΞΑΚΗΣ συντάχως Ι.Κ.Α.

ΣΤΑΝΘΗΡΑΚΗΣ ΤΑΣΟΣ
Χειρουργός Οδοντίατρος
Δέχεται καθημερινά στο Ιατρείο του οδού Σμύρνης 29. Τηλ: 286127.

ΘΕΑΜΑΤΑ

«ΟΛΥΜΠΙΑ»
Γυναίκες πίσω απ' τα σίδερα
«ΑΣΤΟΡΙΑ»
Το σαγόνι του καρχαρία
«ΚΡΟΝΟΣ»
Σώστε τον Χάρη
«ΟΡΦΕΑΣ»
Οι σκληροί εραστές
«STUDIO»
Τζιντζερ και Φρεντ
«ΑΠΟΛΛΩΣ»
Κοιμήτορες εξοντώσεως

ΦΑΡΜΑΚΕΙΑ

Όλο το 24ωρο:
Πετράκη, Αγ. Μηνά 18.
Από 08.00-24.00:
Σιελ. Κλαυδιανή - Βλάχου, Πλατεία Αττάλειου.
Από 08.00-22.00:
Ψυλλάκη Μαυρολάκης 20.
Από 08.00-20.30:
Δουλουριανής, Πλατεία Νικ. Φωκά.
Κτιστάκης, Α. Κολοκοιριού 174.

ΕΦΗΜΕΡΕΥΟΥΣΕΣ ΚΑΙ ΔΙΑΝΥΚΤΕΡΕΥΟΥΣΕΣ ΚΛΙΝΙΚΕΣ Ι.Κ.Α.

Βενιζέλιο (Παθ)κά
Βενιζέλιο (Χειρ)κά
Βενιζέλιο (Ορθ)κά
Αγ. Γεώργιος (Καρδ)κά
Αγ. Γεώργιος (Ουρ)κά
Αγ. Χαράλαμπος (Νευρ)κά
Βενιζέλιο (Οφθ)κά

ΒΕΝΙΖΙΝΑΔΙΚΑ

Καραγιώδης Εμ., Λεωφ. 62 Μαρτύρων.
Φουρφουριανού Αντ., Λ. Ακαδημίας (Ρομαντική Γων.)
Αλεξοπούλου Λαμπ., Λεωφ. Κνωσού 137.
Σκαρναβιτάκης Εμ., Ολύμπου 150.

ΒΟΥΛΚΑΝΙΖΑΤΕΡ

Χειμωνίτης Μιχ., Α. Ικάρου 188.
Παράσχας Γιάν., Α. Κνωσού 68.

ΗΛΕΚΤΡΟΛΟΓΕΙΑ ΑΥΤΟΚΙΝΗΤΩΝ

Σαρηζιώτης Εμ., Μίνωας 73.
Τεράκης Σαχ., Λουκά Πετράκη.

ΜΕΛ.ΓΑΜΟΙ

Γνωστοποιείται σύμφωνα με το άρθρο 1369 του αστικού κώδικα ότι:

Ο Γαβριηλίδης Παναγιώτης του Αντωνίου και της Θεοδούλης το γένος Δραγομυονάκη που γεννήθηκε στους Αγ. Δέκα και κατοικεί στο Ηράκλειο και η Κορνελάκη Ειρήνη του Χαράλαμπος και της Σοφίας το γένος Κορραβιτάκη που γεννήθηκε και κατοικεί στο Ηράκλειο προκηρύσσεται και ο γάμος θα γίνει στο Ηράκλειο.

Ο Σενάκης Νικόλαος του Αλεξάνδρου και της Τίτικας το γένος Σπυριδική που γεννήθηκε στα Μουρτζανά Μυλάσι και κατοικεί στο Ηράκλειο και η Καλαφάκη Μαρία του Ελευθερίου και της Ελένης το γένος Περγουμβράκη που γεννήθηκε στις Κάτω Αχτίδες και μένει στο Ηράκλειο πρόκειται να παντρευτούν και ο γάμος θα γίνει στο Ηράκλειο.

Το Κρατικό Επισιτιστήριο

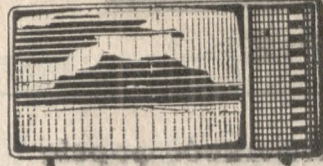

Πέμπτη 14 Μαΐου 1987

10.30 Γύρω γύρω όλοι
11.00 Εκπαιδευτική
1.00 Τηλέγραφος
3.00 Τρέξι στον αέρα
4.05 Ουσιανό τόδο
5.30 Εκπαιδευτική
6.30 Ειδήσεις
6.45 Η Κύπρος σήμερα
7.10 Μια σπιθαμή οικογένεια
7.35 Περιεχόμενο
8.05 Το μυστικό του αμιόλοφου
9.00 Ειδήσεις
9.50 Η απόδραση
10.50 Ντοκουμέντο
11.50 Μουσική και... μουσικοί
00.10 Ειδήσεις

ΕΡΤ 2

5.00 Σουσιμί ανοίξει
5.20 Παραμύθια Χρυσοβλόγη
6.00 Ειδήσεις
6.15 Τέχνες και Γράμματα
6.30 Ενδημιση αγροτών
7.00 Ζουμί στο ελληνικό τραγούδι
7.40 Μαγειρική και πολεμιστές
8.40 Συζητήσεις
9.30 Ειδήσεις
10.15 Σας ερωτώ κ. υπουργέ
12.00 Ειδήσεις

ΡΑΔΙΟΦΩΝΟ

ΕΡΤ 2 - Ρ)Σ ΗΡΑΚΛΕΙΟΥ

Πέμπτη 14-5-87
05.55 Δίκτυο
06.30 Μια κολημερα εν' αυτη...
07.00 Δίκτυο
07.15 Μια κολημερα εν' αυτη...
07.30 Δίκτυο
08.00 Μια κολημερα εν' αυτη...
08.20 Ισως σας ενδιαφέρουν
08.45 Ειδήσεις
09.00 Δίκτυο
09.45 Κρητικές αθιβολές
10.00 Δίκτυο
10.05 Κομμάτια κι αποσπάσματα
10.35 Η Κρήτη κι ο κόσμος της
11.00 Δίκτυο
12.05 Κοιμητίες και πεντοδάμια
12.30 Αγροτική εκπομπή
13.00 Δίκτυο
13.05 Ισως σας ενδιαφέρουν
13.30 Ειδήσεις
13.45 Δίκτυο
15.00 Τα νησιά μας
15.30 Δίκτυο
16.00 Διακοπή
20.00 Εναρξη
20.15 Άξεις μέσα στις νότες
21.00 Δίκτυο

ΕΠΙΧΕΙΡΗΣΗ «ΠΑΤΡΙΣ»
ΙΔΙΟΤΗΤΙΑ ΔΙΕΥΘΥΝΣΗΣ
ΔΑΔΣ ΜΥΚΗΝΑΙΩΝ
ΓΩΣ ΔΑΤΣ
ΠΡΟΪΣΤΑΜΕΝΟΣ ΤΥΠΟΓΡΑΦΕΙΟΥ
ΕΜΜ. ΜΑΓΓΙΡΑΝΣ
Ηρακίου 18
Ηράκλειο - Κρήτης

ΙΑΤΡΙΚΑ ΘΕΜΑΤΑ
Οσφυαλγία (λουμπάγκο)

ΕΙΝΑΙ μια πάθηση που οφείλεται κυρίως σε μηχανικές κακώσεις, που προκαλούν υπερφόρτιση των μυών της σπονδυλικής στήλης.

Η οσφυαλγία, το «λουμπάγκο», όπως συνήθως το αποκαλούν, εκδηλώνεται μ' έναν οξύτατο πόνο που εντοπίζεται συνήθως, είτε στη μια πλευρά της μέσης, είτε και στις δύο. Και κατά κανόνα παρουσιάζεται μετά από μια έντονη προσπάθεια, όπως λ.χ. στην προσπάθεια που κάνει ένα άτομο για να σηκώσει ένα μεγάλο βάρος, είτε μετά από μια κάπως άεζια κι ασταθή κίνηση, μια απότομη στροφή του κορμού, ένα απότομο σκυψίμο κ.λ.π. Γενικά δηλαδή η οσφυαλγία παρουσιάζεται μετά από κάποια εγγονή προσπάθεια που κάνει ένα άτομο και που α' αυτήν ξεπερνά τις δυνατότητες που έχει ο οργανισμός, με συνέπεια να υπερφορτιστεί το μυϊκό σύστημα της σπονδυλικής στήλης. Όμως είναι γεγονός, ότι κατά κανόνα τουλάχιστον, δεν φτάνει αυτή η υπερφόρτιση του μυϊκού συστήματος, για να προκαλέσει το «λουμπάγκο». Χρειάζονται και μερικές άλλες αιτίες κι αφορμές. Κι ανάμεσα σ' αυτές μια από τις πιο συχνές είναι το κρύο.

Ο πόνος που προκαλεί το «λουμπάγκο» έχει μια χαρακτηριστική ιδιότητα: γίνεται πολύ πιο έντονος σε κάθε αποπειρά που κάνει ο αρρώστος να μετακινήθει.
Επει ο αρρώστος δεν είναι σε θέση να τονώσει το σώμα του κι αναγκαστικά μένει σε

ΤΑΒΕΡΝΑ «ΓΕΡΟΦΟΙΝΙΚΑΣ»

Ελάτε να ευχαριστήσουμε τη γεύση σας, με νόστιμους ελληνικούς μεζέδες, αλλά και σπεσιαλιτέ απ' όλο τον κόσμο.
Γεωργίου Γεωργιάδου 42
300 μ. πιο πάνω από την Παιδική χαρά της Όασης προς το Κοιμημένο Μπεγτένι.

ΕΝΕΧΥΡΟΔΑΝΕΙΣΤΗΡΙΟ ΠΩΛΗΣΕΙΣ ΚΑΙ ΑΓΟΡΑ ΧΡΥΣΟΥ

ΑΓΟΡΑΖΩ - ΕΝΕΧΥΡΙΑΖΩ
Βίγτεο - Τηλεόρασεις - Στερεοφωνικά - Παλιά Χρυσοφικά, Δόντια χρυσά - Αντίκες. Επισκεψείτε κατ' αίκον.
Πλατ. Κορνάρου 46 (1ος όροφος)
Τηλ. 289128
ΗΡΑΚΛΕΙΟ - ΚΡΗΤΗΣ

ΜΗΝΗΣΥΝΟ

Την Κυριακή 17 Μαΐου στις 8.30 το πρωί με τη συμπλήρωση ενός χρόνου από το θάνατο του αγαπημένου μας συζύγου, πατέρα, αδελφού και παππού

ΝΙΚΟΛΑΟΥ ΠΑΠΥΡΑΚΗ
Τελούμε μνημόσυνο στην εκκλησία του Αγ. Κωνίνου (Νεκροταφείο). Καλούμε συγγενείς και φίλους να παραστούν. Η σύζυγος: Γεωργία Παπυράκη. Τα παιδιά: Βασίλης και Μανώλη Παπυράκη, Μαρία και Γιούργος Κουναλάκης, Παύλιος και Καίτη Παπυράκη. Τα αδελφία, τα εγγόνια, οι λοιποί συγγενείς.

ΙΣΟΛΟΓΙΣΜΟΣ ΤΟΥΡΙΣΤΙΚΩΝ ΕΠΙΧΕΙΡΗΣΕΩΝ:

Table with columns for 1986 and 1985, and sub-columns for TOURISTIC and GENERAL. Includes rows for Receipts, Expenses, and Profits.

Κατά τη χρήση 1-1-86 έως 31-12-86 δεν πραγματοποιήθηκε επιχειρηματική δραστηριότητα.
Ο Πρόεδρος του Δ.Σ. Μηνάς Δεληγιαννάκης
Το Μέλος του Δ.Σ. Ελένη Δεληγιαννάκη
Ο Λογιστής Νίκος Μακριδάκης

ΚΕΝΤΡΟ ΕΛΕΥΘΕΡΩΝ ΣΠΟΥΔΩΝ
ΦΡΑΓΚΑΚΗ
ΓΡΑΜΜΑΤΕΙΣ ΕΠΙΧΕΙΡΗΣΕΩΝ
ΠΡΟΓΡΑΜΜΑΤΙΣΤΕΣ - ΧΕΙΡΙΣΤΕΣ
ΗΛΕΚΤΡΟΝΙΚΩΝ ΥΠΟΛΟΓΙΣΤΩΝ
ΔΑΚΤΥΛΟΓΡΑΦΙΑ - ΤΕΛΕΣ
ΕΜΠΟΡΙΚΗ ΑΛΛΗΛΟΓΡΑΦΙΑ
ΤΗΜΗΜΑΤΑ: Πρωινό Απογευματινό.
Α. Δημοκρατίας 17 ΗΡΑΚΛΕΙΟ
Τηλ.: 228475 και 223331

«ΟΛΥΜΠΙΑ»
«ΑΣΤΟΡΙΑ»
«ΚΡΟΝΟΣ»
«ΟΡΦΕΑΣ»
«STUDIO»
Ν. Αλικαρνασός - Τηλ.: 227913
Έγγραφο Ιταλο - Γαλλο - Γερμανική ταινία, Σκηνοθεσία: Φερεντίνο Φελίνι. Παίχουν: Τζουλιέτα Μασίνο, Μαρτσέλο Μαστρογιάννι, Φράνκο Φανσέρτζι κ.α.

και φέτος ο κλιματισμός είναι
DAIKIN
οριζόντιο
ΑΝΤΛΙΕΣ ΘΕΡΜΟΤΗΤΑΣ (ΨΥΞΗ-ΘΕΡΜΑΝΣΗ ή ΜΟΝΟ ΨΥΞΗ)
ROOM AIR CONDITIONERS SPLIT SYSTEM, MULTI SYSTEM
5 ΧΡΟΝΙΑ ΕΓΓΥΗΣΗ
ΟΙΚΟΝΟΜΙΚΑ ΑΘΟΥΡΒΑ ΥΠΕΡΘΥΝΟ SERVICE
ΣΤΗΝ ΚΡΗΤΗ ΚΛΙΜΑΤΙΖΟΝΤΑΙ ΜΕ DAIKIN:
ΕΞΟΔΟΧΕΙΟ ΡΙΘΥΜΝΑ - Ε.Ο.Τ. ΗΡΑΚΛΕΙΟΥ - ΤΡΑΠΕΖΑ ΜΑΚΕΔΟΝΙΑΣ ΟΡΑΚΗΣ (2 ΥΠΟΚ/ΜΑΤΑ) - ΕΞΟΔΟΧΕΙΟ ΜΙΝΟΑ ΠΑΛΛΑΣ - ΕΞΟΔΟΧΕΙΟ ΜΑΛΛΙΑ ΒΕΑΧ - ΕΞΟΔΟΧΕΙΟ SANDIA BEACH - ΕΞΟΔΟΧΕΙΟ ΜΟΧΛΟΣ - ΜΙΝΩΙΚΕΣ ΓΡΑΜΜΕΣ - ΒΕΝΙΖΕΛΕΙΟ ΝΟΣΟΚΟΜΕΙΟ - VOTRE Κ.Α.Π. ΤΡΑΠΕΖΑ ΚΡΗΤΗΣ (3 ΥΠΟΚ/ΜΑΤΑ) - ΑΓΡΟΤΙΚΗ ΤΡΑΠΕΖΑ (5 ΥΠΟΚ/ΜΑΤΑ) - ΠΑΝΕΠΙΣΤΗΜΙΟ ΚΡΗΤΗΣ - ΕΡΕΥΝΗΤΙΚΟ ΚΕΝΤΡΟ ΚΡΗΤΗΣ (ΙΝΣΤΙΤΟΥΤΟ ΠΛΗΡΟΦΟΡΙΑΣ, ΙΝΣΤΙΤΟΥΤΟ ΜΟΡΙΑΚΗΣ ΒΙΟΛΟΓΙΑΣ).

ΚΗΔΕΙΑ
Την αγαπημένη μας σύζυγο, μητέρα, αδελφή, γιαγιά και θεία ΕΙΡΗΝΗ ΡΑΦΑΪΛΑΚΗ
Ετών 85
που πέθανε κηδύμενη σήμερα Πέμπτη 14 Μαΐου και ώρα 10 π.μ. από το σπίτι μας Α. Παπαναστασίου 90. Η κηδεία θα φθάσει στον Ι.Ν. Παγανίας Μπεγτένι, Παρακαλούμε τους συγγενείς και φίλους όπως παραστούν.
Ο σύζυγος: Γεώργιος Ραφαήλακης.
Η κόρη: Σταυρούλα Ραφαήλακη.
Τα αδελφία: Κωνίνας και Μαρία Σφακιά, Ελένη χα Εμμ. Σπράκη.
Τα εγγόνια, τα ανήψια, οι λοιποί συγγενείς.

ΜΗΝΗΣΥΝΟ
Την Κυριακή 17 Μαΐου και ώρα 8.30 π.μ. με την συμπλήρωση ενός χρόνου από το θάνατο του αγαπημένου μας πατέρα, αδελφού, παππού και θείου

ΓΕΩΡΓΙΟΥ Ν. ΔΟΥΛΓΕΡΑΚΗ
Απόστρατου Συνταγματάρχη Χωροφυλακής
Τελούμε μνημόσυνο στην εκκλησία του Αγ. Γεωργίου στο Ζαρό. Καλούμε συγγενείς και φίλους να παραστούν. Τα παιδιά: Μαίρη και Νίκος Παπαδάκης, Φωφώ Αθυσάκη, Ζαχαρίας και Μαρία Δουλιγέρη, Χρυσούλα και Γιάννης Σαρμάς. Τα αδελφία, τα εγγόνια, οι λοιποί συγγενείς.

ΜΗΝΗΣΥΝΟ
Τελούμε την Κυριακή 17 Μαΐου και ώρα 8.30 π.μ. στην Ιερά Μονή Παναγίας Καλυβιώνης ενόμιμον μνημόσυνο υπέρ αναπαύσεως της ψυχής του αγαπημένου μας συζύγου, αδελφού και θείου

ΕΥΣΤΡΑΤΙΟΥ ΓΑΒΑΛΕΤΑΚΗ
και παρακαλούμε συγγενείς και φίλους όπως παραστούν. Η σύζυγος: Αργυρώ. Τα αδελφία, τα ανήψια, οι λοιποί συγγενείς.

ΜΗΝΗΣΥΝΟ
Την Κυριακή 17 Μαΐου στον Ι.Ν. Αγ. Φωτεινής Χαλέπας, στα Χανιά, τελούμε 40ήμερο μνημόσυνο του αγαπημένου μας γιού, αδελφού, εγγονού, ανηψιού και ξαδελφού

ΓΙΑΝΝΗ ΜΠΑΝΑΣΑΚΗ
Οι γονείς: Εμμανουήλ και Στέλλα Μπανασάκη. Η αδελφή: Μαρία Μπανασάκη. Ο παππούς και η γιαγιά: Γιάννης και Μαρία Μπανασάκη. Οι θείοι: Γεώργιος και Γεωργία Μπανασάκη, Μιχαήλ και Μαρία Σταυρουδάκη, Ιουλίη και Νίκος Χωροίτης, Ελένη και Βασίλειος Χατζάρας. Τα εγγόνια, οι λοιποί συγγενείς. Οικία: Οδός Ακρωτηρίου 136, ΧΑΝΙΑ, Τηλ. 55.783.

ΜΗΝΗΣΥΝΟ
Τελούμε το Σάββατο 16 Μαΐου και ώρα 8.30 π.μ. στην Ι.Ν. Αγ. Γεωργίου του χωριού Κληθέσσα επίσημο μνημόσυνο υπέρ αναπαύσεως της ψυχής της αγαπημένης μας μητέρας, αδελφής και γιαγιάς

ΕΥΣΕΒΙΑΣ ΣΤΡΑΤΑΚΗ
και παρακαλούμε συγγενείς και φίλους όπως παραστούν. Τα παιδιά: Παναγιώτης - Ευαγγελία Στρατάκη. Τα αδελφία, τα εγγόνια, οι λοιποί συγγενείς.

ΜΗΝΗΣΥΝΟ
Τελούμε την Κυριακή 17 Μαΐου και ώρα 8.30 π.μ. 40-ήμερο μνημόσυνο στον Ι.Ν. του Αγ. Νικόλαου Ν. Αλικαρνασού για την ανασταση της ψυχής του αγαπημένου μας συζύγου, πατέρα, υιού, αδελφού και θείου

ΓΕΩΡΓΙΟΥ ΜΠΑΛΛΗ
και παρακαλούμε όλους που τιμούν την μνήμη του όπως παραστούν και ενώσουν μαζί μας τις προς τον Ψυιστον δεήσεις τους. Η σύζυγος: Ελένη Μπαλλή. Τα τέκνα: Πηνελόπη - Ειρήνη. Οι γονείς: Βαγγέλης και Ειρήνη Βουρεξάκη. Οι αδελφοί: Στάυρος και Βαγγέλιος Μπαλλή, Αντώνης και Βασίλειος Μπαλλή, Μαρίκα και Γιάννης Τριμύρης, Γαρυφαλιά και Γιάν. Καραμυχάλης, Μανώλης και Στέλλα Βουρεξάκη, Παναγιώ Βουρεξάκη. Οι ανειψίοι, οι λοιποί συγγενείς.

ΚΟΣΜΙΚΗ ΤΑΒΕΡΝΑ

Στην ΠΡΑΣΣΑ

«Ο ΓΡΗΓΟΡΗΣ»

Σας περιμένουμε κάθε Παρασκευή - Σάββατο - Κυριακή, με πολλές εκπλήξεις. Μεγάλες αλλαγές.

Ελαφρολάϊκό Ρεμπέτικο Πρόγραμμα.

Πολλά ονόματα.

Σήμερα Τετάρτη, είμαστε ανοικτά.

Τιμές προσιτές.

ΕΙΣΑΓΩΓΕΣ ΓΕΡΜΑΝΙΚΩΝ ΑΥΤΟΚΙΝΗΤΩΝ

EMMAN. ΑΡΕΤΑΚΗΣ

Θέλετε Αυτοκίνητο;

Θα μας βρείτε στην είσοδο της Βιομηχανικής Περιοχής Ηρακλείου. Τηλ. 228461.

Προσφέρουμε σε συμφέρουσες τιμές

- 1) BMW 316, 1600 CC μοντ. 80
2) FIAT 128 1100 CC μοντ. 79
3) FORD ESCORT στέσιον κλειστό μοντ. 84
4) FORD TRANZIT κλούβα μοντ. 83
5) VW κλούβα υδρόφυκτη μοντ. 85
6) FAVE Τράνσπορτ 2000 CC μοντ. 80
7) FAVE 2000 CC μοντ. 81
8) FAVE Τράνσπορτ 1600 CC μοντ. 80
9) VW κλούβα παλιό μοντέλο

ΜΕΓΑΛΗ Α.Ε. ΖΗΤΕΙ

για την στελέχωση των γραφείων της στο Ηράκλειο, δύο συνεργάτες ανεξαρτήτως φύλου με τα ακόλουθα προσόντα:
1. Ηλικία άνω των 25 ετών.
2. Απόφοιτοι τριτοβάθμιας Δευτεροβάθμιας Σχολής.

ΠΡΟΣΦΕΡΟΝΤΑΙ: Επιδότηση 150ήμερη εκπαίδευση, υψηλές οικονομικές παροχές, επιτυχημένη καριέρα, άριστες συνθήκες εργασίας.

Για προσωπική συνέντευξη τηλεφωνήστε τηλ. 226521, 10-12 π.μ. καθημερινώς ή στείλετε βιογραφικό σημείωμα ταχ. θυρίδα 1293, Ηράκλειο.

ΠΡΩΤΟΠΟΡΙΑ

ΚΑΘΑΡΙΣΜΟΣ & ΒΑΦΗ ΔΕΡΜΑΤΙΝΩΝ & ΓΟΥΝΙΝΩΝ ΕΝΔΥΜΑΤΩΝ ΜΕ ΕΙΔΙΚΑ ΗΛΕΚΤΡΟΝΙΚΑ ΜΗΧΑΝΗΜΑΤΑ
Γ. ΓΟΥΜΕΝΟΣ - ΠΛ. ΠΑΡΚΟΥ ΜΑΣΤΑΡΙΑ ΗΡΑΚΛΕΙΟ ΚΡΗΤΗΣ - ΤΗΛ. 230.911

Zenit 1000
α δορυβοι
οικονομικοί
νεο & μοντέρνα
σχεδιάση
πολλά μοντέλα
Τηλεφωνήστε μας ή επισκεφθείτε μας.
ΜΕΛΕΤΗ ΕΚΘΕΣΗ
ΑΝΤ. ΚΟΥΡΟΣ

Η ΗΛΕΚΤΡΟΝΙΚΗ ΚΡΗΤΗΣ ΖΗΤΑ

ΣΤΕΛΕΧΗ ΠΩΛΗΣΕΩΝ ΜΕ ΕΔΡΑ ΤΟ ΗΡΑΚΛΕΙΟ
α. Αρμοδιότητες: Επαφές με πελάτες για θέματα προώθησης πωλήσεων Ηλεκτρονικών Υπολογιστών OLIVETTI και Φωτοαντιγραφικών CANON.
β. Απαιτούμενα προσόντα: Απολυτήριο Λυκείου. Καλή γνώση Αγγλικής. Διπλωμα αδειολογίας. Εξέλιξη του πτυχίου Ανώτατης ή Ανώτατης Σχολής.
γ. Προσφέρουμε: Ικανοποιητικό μισθό αναλόγως προσόντων, πριμ πωλήσεων, πρόσθετη ιατρική και ασφαλιστική κάλυψη.
Οι ενδιαφερόμενοι παρακαλούνται να στείλουν βιογραφικά σημείωματα στην παρακάτω διεύθυνση: ΗΛΕΚΤΡΟΝΙΚΗ ΚΡΗΤΗΣ
Μαρογιώργη 3 Τ.Θ. 1156 Ηράκλειο - Κρήτης 71 110

ΗΛΕΚΤΡΟΝΙΚΗ ΚΡΗΤΗΣ

ΜΑΡΟΓΙΩΡΓΗ 3 Τ.Θ. 1156 711 10 ΗΡΑΚΛΕΙΟ
ΤΗΛ. (081) 28.222 - 24.1765 - 24.1953
ΤΕΛ. 282638 CHEL GA

ΕΝΑ ΠΡΑΓΜΑΤΙΚΟ ΑΣΥΓΚΡΙΤΟ ΓΥΜΝΑΣΤΗΡΙΟ!!

MONO ΣΤΟ
POWER-HOUSE GYM
Μπορείτε να γυμναστείτε σωστά με προσωπικό πρόγραμμα και διατροφολόγο. Γυμνάζεστε καθημερινά και ό,τι ώρα θέλετε αποκτώντας καθημερινά στα καινούργια AEROBIC (με ξένη καθηγήτρια).
Οδός Μεραμβέλλου 12, Τηλ. 229255
• Αίθουσες χωριστές ανδρών - γυναικών
• Με Σουηδική ειδικότητα στο BODY - BUILDING
• Με εξοπλισμό - καθαριότητα - φιλικό περιβάλλον.
• Συγκρίνετε τα γυμναστήρια και τις τιμές πριν αποφασίσετε.

ΕΝΟΙΚΙΑΣΕΙΣ

ΕΝΟΙΚΙΑΖΕΤΑΙ διαμέρισμα στην οδό Ντεντράκηδων 5, Α' όροφος, εκ 5 δωμάτων και με αναλόγως βελτιωτικούς χώρους. Τηλ. 222.209. (Ε 736) 1-4
ΕΝΟΙΚΙΑΖΕΤΑΙ κατάστημα στην οδό Ντεντράκηδων 5, 60 τ.μ. (πρώην μικροβιολογικό εργαστήριο Μιχ. Χανιωτάκη). Τηλ. 222.209. (Ε 735) 1-4
ΕΝΟΙΚΙΑΖΕΤΑΙ γκαρσονιέρα καινούργια, επιπλωμένη, ανεξάρτητη, στην περιοχή «ΚΡΕΤΑ ΜΠΗΤΣ». Τηλ. 251166, από 6 μ.μ. - 8 μ.μ. (Ε 694) 1-6
ΕΝΟΙΚΙΑΖΕΤΑΙ οικόπεδο 640 τ.μ. (πρώην κτίριο) στον «Ανδρομέδα» στην Α. Ικάρου, κατάλληλο για ανέγερση κρητιστή. Τηλ. 29823 - 284967. (Ε 696) 1-6
ΕΝΟΙΚΙΑΖΕΤΑΙ διαμέρισμα ημι-υπόγειο, τρία δωμάτια, μεγάλη αυλή, κεντρική θέρμανση. Γερμανιστής 70, τηλ. 227.480 και 223.980. (Ε 691) 1-5
ΕΝΟΙΚΙΑΖΕΤΑΙ σε πολυτελή κατοικία επιπλωμένη γκαρσονιέρα, επιπλωμένα δωμάτια με κοινόχρηστους χώρους, ηλιακό, κεντρική θέρμανση, Τ.Υ. για σπουδαστές ή εργαζόμενους. Τηλ. 223020 - 228836 - 227817. (Ε 653) 1-20
ΕΝΟΙΚΙΑΖΕΤΑΙ επιπλωμένη γκαρσονιέρα κατασκευής 1987, όλες ισόγειες, 50 μ. από τη θάλασσα στο Κοκκίνη Χάνι. Πληροφορίες τηλ. 284588 - 287074. (Ε 590) 1-10
ΕΝΟΙΚΙΑΖΕΤΑΙ διαμέρισμα τριόροτο, τεσσάρια λουξ κατασκευής, με βερμπανο, σε νέα πολυκατοικία πανταχόθεν ελεύθερη. Μπαλκόνια 10-15 μ. και πλάτος 1,20 μ. στην οδό Εκάρη (παλαιά ΚΑΤΕ). Πληροφορίες τηλ. 254566 - 284218. (Ε 725) 1-10
ΕΝΟΙΚΙΑΖΕΤΑΙ επιπλωμένα και εξοπλισμένα διαμερίσματα δύο δωμάτων, στη Λαγυριά, κοντά στη θάλασσα. Πληροφορίες τηλ. 256.375. 1-10
ΕΝΟΙΚΙΑΖΕΤΑΙ δωμάτια επιπλωμένα με ατομικό, ηλιακό θέρμανση, περιοχή Κολυμβητήριου. Πληροφορίες τηλ. 250.835. (Ε 683) 1-6
ΕΝΟΙΚΙΑΖΕΤΑΙ επιπλωμένη γκαρσονιέρα περιοχή Εσταυρωτό. Πληροφορίες τηλ. 255700, κ. Μιχ. Σηφάκη, από 9-9 μ.μ. (Ε 667) 1-7
ΕΝΟΙΚΙΑΖΕΤΑΙ επιπλωμένη γκαρσονιέρα κατασκευής 1987, όλες ισόγειες, στην Κοκκίνη Χάνι, 50 μ. από τη θάλασσα. Τιμή 60.000 το μήνα όλα πληρωμένα. Πληροφορίες τηλ. 284588 και 287074. (Ε 720) 1-30
ΕΝΟΙΚΙΑΖΕΤΑΙ μισοτελειωμένη οικία σαν αποθήκη, Λεωφ. Κνωσού. Πληροφορίες τηλ. 257031 ή 252972. (Ε 719) 1-5
ΕΝΟΙΚΙΑΖΕΤΑΙ επιπλωμένα δωμάτια με W.C. στο Μασταρά. Τηλ. 258004 - 243794. (Ε 718) 1-5
ΕΝΟΙΚΙΑΖΕΤΑΙ κοντά στη θάλασσα γκαρσονιέρα με πλήρη επίπλωση στο 13ο χιλιόμετρο της νέας εθνικής οδού περιοχή Κοκκίνη Χάνι. Πληροφορίες τηλ. 286803 - 238489. (Ε 622) 1-25
ΕΝΟΙΚΙΑΖΕΤΑΙ δωμάτια στο κέντρο της πόλης. Τηλέφωνα 283930 - 282880 - 283279. (Ε 615) 1-20
ΕΝΟΙΚΙΑΖΕΤΑΙ παραθαλάσσιο διαμέρισμα στην περιοχή Παυτανάσσης (10 μέτρα από τη θάλασσα) πλήρως επιπλωμένο. Πληροφορίες τηλ. 232.586, κάθε μέρα. (Ε 604) 1-20
ΕΝΟΙΚΙΑΖΕΤΑΙ διαμέρισμα στην οδό Γούρνες για τη θερινή σεζόν ή όλο το χρόνο. Τηλ. 76178. (Ε 687) 1-6
ΕΝΟΙΚΙΑΖΕΤΑΙ μαζί ή χωριστά 300 τ.μ. ισόγειο και 300 τ.μ. ημι-υπόγειο σε λεωφόρο, κατάλληλο για υποκατάστημα Τράπεζας, εκδόσεις, αντιπροσωπείες κλπ. Πληροφορίες τηλ. 220.947 - 281409. (Ε 634) 1-10
ΕΝΟΙΚΙΑΖΕΤΑΙ δωμάτια κεντρικά για επαγγελματίες στέγες. Επίσης για στέγαση κοπέλας στο Καμαράκι. Τηλ. 284803 - 224531. (Ε 721) 1-5
ΕΝΟΙΚΙΑΖΕΤΑΙ μαγαζί γυναικό, 35 τ.μ., στην οδό Καποδιστρίου και Χρυσοστόμου. Πληροφορίες τηλ. 236911 - 230161. (Ε 654) 1-6

ΕΝΟΙΚΙΑΖΕΤΑΙ

ΕΝΟΙΚΙΑΖΕΤΑΙ γκαρσονιέρα οδός Μιχ. Αρχαγγέλου 38. Τηλ. 256.244' ώρες κατοστράτων. 1-1
ΕΝΟΙΚΙΑΖΕΤΑΙ χώρος 35 τ.μ. περίπου με W.C. στον 1' όροφο οδός Κατεχάκη 11. Τηλ. 286.747. (Ε 753) 1-2
ΕΝΟΙΚΙΑΖΕΤΑΙ καινούργιο δωάρι και ένα δωμάτιο εντός της πόλης, κατάλληλο για φοιτητές ή φοιτήτριες. Πληροφορίες Τηλέφωνο 289.095. (Ε 752) 1-6
ΕΝΟΙΚΙΑΖΕΤΑΙ γκαρσονιέρα οδός Αναλήψεως 84. Τηλέφωνο 289.478. (Ε 751) 1-2
ΕΝΟΙΚΙΑΖΕΤΑΙ πολυτελής βίλα με 2 λουτρά, 3 υπνοδωμάτια και κήπο στην Ανάληψη Χερσονήσου, 300 μ. από τη θάλασσα. Τηλ. 289.404, κ. η κ. Α. Βασιλάκη. (Ε 754) 1-5
ΕΝΟΙΚΙΑΖΕΤΑΙ γκαρσονιέρα 40 τ.μ. στην Λεωφ. ΕΟΚ αριθ. 44 (Μασταρά). Τηλ. 287652. 1-1
ΕΝΟΙΚΙΑΖΕΤΑΙ γκαρσονιέρα οδός Αντωνίου Πιπετινιάκη 42 (Αποστέλλει). Πληροφορίες εντός η τηλ. 0891)22331. (Ε 749) 1-6
ΕΝΟΙΚΙΑΖΕΤΑΙ γραφείο καινούργιο 8 τ.μ. μ. Μιλάτου-Αγίου Τίτου, γυναικ. 1ος όροφος, έναντι Δημόσιας. Τηλ. 287431 - 226619. (Ε 750) 1-2
ΕΝΟΙΚΙΑΖΕΤΑΙ κατάστημα 30 Μ2, καινούργιο στο Μασταρά, οδός 1878 αρ. 29. Τηλ. 286548 - 280379. (Ε 755) 1-4
ΕΝΟΙΚΙΑΖΕΤΑΙ νέα προίγια οικοπέδο 230 τ.μ., ύψους 5 μ. (2 κτίρια) επί περριγραμένου οικοπέδου 2.300 τ.μ. στην οδό Ευαγγελίας Φραγκιάκη, πάροδο 62 Μαρτύρων, Γιάφρος, δίπλα στην ΠΛΕΚΤΑΜ, κατάλληλη για οποιαδήποτε χρήση. Οι ενδιαφερόμενοι μπορούν να τηλεφωνήσουν στο τηλ. 283.344 (7-13 ώρες) για τυχόν υποδείξεις και διαμόρφωση εξωτερικού χώρου. (Ε 756) 1-6
ΕΝΟΙΚΙΑΖΕΤΑΙ οικία 3 κυρίων δωματίων με χυλό, κουζίνα, αποθήκη, κατάλληλη για 3 άτομα. Τηλέφωνα 255.650 2 μ.μ., 253.836 όλες τις ώρες. (Ε 741) 1-3
ΕΝΟΙΚΙΑΖΕΤΑΙ ρετιρέ διαμέρισμα επιπλωμένο στην Κοκκίνη Χάνι, 100 μ. από τη θάλασσα για την καλοκαιρινή σεζόν. Πληροφορίες τηλ. 228317, από 2-5 μ.μ. και 8.30-11 μ.μ. (Ε 717) 1-3
ΕΝΟΙΚΙΑΖΕΤΑΙ: 1) Διαμέρισμα 50ρι 130 τ.μ., με κεντρική θέρμανση και βερντάνα 40 τ.μ. στον τρίτο όροφο πολυκατοικίας. 2) Γκαρσονιέρα στο ισόγειο πολυκατοικίας με κεντρική θέρμανση, χυλό, κουζίνα, μπάνιο. Και τα δύο στην οδό Β. Σηφάκη 2838 (Μασταρά). Τηλέφωνα 232848, 7.30 - 9 και 5-7. (Ε 706) 1-10
ΕΝΟΙΚΙΑΖΕΤΑΙ δωάρι και γκαρσονιέρα. Πληροφορίες τηλέφωνο 256121, από 4-9 μ.μ. (Ε 740) 1-2
ΕΝΟΙΚΙΑΖΕΤΑΙ ισόγειο διαμέρισμα 21)2 δωματίων για ολιγομελή οικογένεια κοντά στον καινούργιο κεντρικό Ο.Τ.Ε. Πληροφορίες τηλ. 282.546. (Ε 692) 1-6
ΕΝΟΙΚΙΑΖΕΤΑΙ επαγγελματικό στέγη 45 τ.μ., Βιαννέλλου 15-17 (πλατεία Κορνάρου). Τηλέφωνο 232411. (Ε 701) 1-10
ΕΝΟΙΚΙΑΖΕΤΑΙ τριόροτο 2ος όροφος και δωάρι ρετιρέ, οδός Δρυού 10, Πόρος, στάση Δράκου. Πληροφορίες στο ισόγειο. (Ε 669) 1-6
ΕΝΟΙΚΙΑΖΕΤΑΙ διαμέρισμα 4 δωματίων, οδός Μεγάλου Κωνσταντίνου 10, Πόρος. Πληροφορίες τηλ. 251111. (Ε 698) 1-5
ΕΝΟΙΚΙΑΖΕΤΑΙ κατάστημα - αποθήκη 500 Μ2, οδικό, γκαρσονιέρα ή το μισό, επί της νέας οδού, γκαρσονιέρα Κατσούρα - Λιμένος. Τηλ. 250522 - 250706. (Ε 693) 1-5
ΕΝΟΙΚΙΑΖΕΤΑΙ αποθήκη μετά τηλεφώνου και βιομηχανικού ρετιρέ, 500 τ.μ., στην περιοχή Γραφίου (παρταλέμα ΠΛΕΚΤΑΜ). Τηλ. 251695, ώρες 8-3 μ.μ. (Ε 699) 1-10
ΕΝΟΙΚΙΑΖΕΤΑΙ επιπλωμένα δωμάτια. Πληροφορίες τηλ. 253.793. (Ε 699) 1-10

ΜΙΚΡΕΣ ΑΓΓΕΛΙΕΣ

ΕΝΟΙΚΙΑΖΕΤΑΙ γκαρσονιέρα καινούργια επιπλωμένη, στην οδό Κατεχάκη 11. Τηλ. 286.747, κ. η κ. Α. Βασιλάκη. (Ε 753) 1-2
ΕΝΟΙΚΙΑΖΕΤΑΙ κατάστημα επί της Λ. 62 Μαρτύρων 46. Τηλ. 257303 - 285076. (Ε 726) 1-5
ΕΝΟΙΚΙΑΖΕΤΑΙ διαμέρισμα 40ρι β' ορόφου στην οδό Πελεμπούρη 8. Πληροφορίες τηλ. 255796, κρεοπωλείο, Μάχης Κρήτης 4. (Ε 695) 1-5
ΕΝΟΙΚΙΑΖΕΤΑΙ: ισόγειο 160 μ2 με τζαμαρία 8 μ., στις Πατέλλες, κατάλληλο για μαγαζί, εκδόσεις, σουπερ μάρκετ, φροντιστήριο, σχολείο κλπ. (Τώρα λειτουργεί σαν Παιδικός Σταθμός). Πληρωφ. ώρες κατοστράτων. Τηλ. 221506, 283471. (Ε 737) 1-5
ΕΝΟΙΚΙΑΖΕΤΑΙ διαμέρισμα 30ρι στον Εστροπότομο, πίσω από την ΜΙΣΚΟ. Τηλ. 251221, απογευματινές ώρες και 0834)41305 όλα την ημέρα. (Ε 739) 1-3
ΕΝΟΙΚΙΑΖΕΤΑΙ επιπλωμένο διαμέρισμα, παραθαλάσσιο, στην περιοχή Βαυκάλα Γουβών. Τηλ. 243161 - 253378. (Ε 733) 1-5
ΕΝΟΙΚΙΑΖΕΤΑΙ δωάρι στις Κάτω Γουβές. Πληροφορίες τηλ. 252466 - 252555. (Ε 734) 1-4
ΕΝΟΙΚΙΑΖΕΤΑΙ κατάστημα στη θέση Αγ. Ιωάννης, Λεωφ. Κνωσού 127 (κέντρο «Βερυκοκίερα») κατάλληλο για οιαδήποτε χρήση. Τηλ. 232519. (Ε 727) 1-5
ΕΝΟΙΚΙΑΖΕΤΑΙ δύο δωμάτια ανεξάρτητα με λουτρό στην οδό Μόχης Κρήτης 20, τηλέφωνο 255851. (Ε 730) 1-4
ΕΝΟΙΚΙΑΖΕΤΑΙ: α) 1ος όροφος 200 τετραγωνικά για επαγγελματική στέγη (φροντιστήριο κλπ.) και β) Δωμάτια Λεωφόρος Γεωργίου Παπαδόπουλου, έναντι ΕΛΠΑ. Τηλ. 231844. (Ε 729) 1-3
ΕΝΟΙΚΙΑΖΕΤΑΙ οικία λουξ 125 τ.μ., τριόροτο στην «Αία Φορτέσσα». Έχει ηλεκτρική θέρμανση. Πληροφορίες τηλ. 232616. (Ε 728) 1-7
ΕΝΟΙΚΙΑΖΕΤΑΙ γκαρσονιέρα καινούργια κατασκευής, οδός Χριστομήλου Ξυλοτύρη 55 (κοντά στις Σχολές ΟΛΕΔ, Παλαιά ΚΑΤΕ). Τηλ. 251423. (Ε 731) 1-3
ΕΝΟΙΚΙΑΖΕΤΑΙ δωάρι στην οδό Μπευτεβή με αυλή και κήπο, μπροστά στην Παναγία. Τηλ. 239290. (Ε 732) 1-2
ΕΝΟΙΚΙΑΖΕΤΑΙ χώρος 80 τ.μ. (τα 28 τ.μ. είναι καλυμμένα) στην περιοχή Καρτερού, κατάλληλος για επαγγελματική στέγη. Πληροφορίες τηλ. 288414 κάθε μέρα από 10-2 μ.μ. και 6-9 μ.μ., εκτός Σαββάτου και Κυριακής. (Ε 723) 1-6
ΖΗΤΕΙΤΑΙ
ΑΠΟ ΤΟ GAMING «CARAVAN» Ζητείται ανεξιδίκευτος εργαζόμενος. Τηλ. 0897)22025, από 8-3 μ.μ. (Ε 65) 1-3
ΖΗΤΕΙΤΑΙ παρά εταιρία χειριστή μηχανημάτων με προ-υπηρεσία. Τηλ. 228712. (Ε 64) 1-6
ΕΚΔΡΟΜΗ ΠΕΡΙΗΓΗΤΙΚΗΣ ΛΕΣΧΗΣ
● ΠΕΛΟΠΟΝΗΣΟΣ
25.000. Από Καστέλι για Μονεμβασιά, Γυθείο, Ξηλοστούρα, Μεσσήνη, Σπάρτη, Καλαμάτα, Μεθώνη, Πύλος, Ολυμπία, Πύρα, Μέγα Σπήλαιο, Καλαβρυτά, Μοχίνες, Ναύπλιο, Επίδαυρος κλπ. Μη μέλη είναι ευπρόσδεκτα. Εγγραφές - Προγράμματα: Κον Σ. Κορώνη 227251, 287333 και LION TOURS τηλ. 244245. (Δ 137) 1-10
ΔΙΑΝΑ - JULIE
Ανδρικές - Γυναικείες ΚΟΜΜΟΞΕΙΣ
Μεραβέλλου 4
Ηράκλειο
(Δ 136) 1-10
Δεν ξανάνιμε!!
ΓΙΑ ΠΡΩΤΗ ΦΟΡΑ ΤΙΜΕΣ Σ Ο Κ
ΣΕ ΒΙΝΤΕΟ ΙΑΠΩΝΙΑΣ
ΠΡΟΣΕΞΤΕ
NATIONAL G10 μόνο 135.000
TOSHIBA 73D μόνο 115.000
HITACHI VT138 μόνο 150.000
Και τα τρία βίντεο με: Προγράμματα 14 ημερών, SLOW, καρτέ - καρτέ, σταμάτημα εικόνας, γρήγορη περιεργία κασέτας μπρος - πίσω.
ΠΡΟΛΑΒΕΤΕ
ΜΑΝΩΛΗΣ ΦΡΑΓΚΟΥΛΗΣ
Γ. Παπανδρέου 11 - Τηλ.: 235-195

ΖΗΤΕΙΤΑΙ αλουμινοκατασκευαστής - σιδερόκατασκευαστής. Πληροφορίες τηλ. 224907 - 222913. (Ζ 52) 1-6
ΖΗΤΕΙΤΑΙ κυρία ή δεσποινίς να προσέξει έγκυο κυρία. Τηλ. 236668. (Ζ 37) 1-4
ΖΗΤΕΙΤΑΙ από τουριστικό γραφείο υπαλλήλος να μιλά Αγγλικά - Γαλλικά απάιταώς. Τηλ. 223073 ή 287419. (Ζ 32) 1-6
ΖΗΤΟΥΝΤΑΙ άνδρες ή κοπέλες για πλαστική Πληροφορίες στον κ. Νικόλαο Παυλάκη, τηλέφωνο 282298 από 7-10 μ.μ. (Ζ 911) 1-10
ΖΗΤΕΙΤΑΙ βοηθός λογιστού για τουριστικό πρακτορείο για πρωινή εργασία. Πληροφορίες κ. Γιώργο. Τηλ. 226728, από 9-1 μ.μ. και 5.30-8 μ.μ. (Ζ 83) 1-6
ΖΗΤΕΙΤΑΙ εξωτερική οικιακή βοηθός (παρομπή μισά στο σπίτι). Μισθός κανονιστικός και ΙΚΑ. Τηλ. 228278. (Ζ 71) 1-3
ΖΗΤΕΙΤΑΙ αερβιτόρος και βοηθός αερβιτόρου για τα «ΒΑΛΚΑΝΙΑ». Πληροφορίες τηλέφωνο 286.338. (Ζ 70) 1-3
ΖΗΤΕΙΤΑΙ τεχνίτης και βοηθός ηλεκτρολόγου οικοδομής. Πληροφορίες τηλ. 241241 - 222255. (Ζ 68) 1-3
ΖΗΤΕΙΤΑΙ κοπέλα για επίβλεψη ενός παιδιού 5 ετών. Πληροφορίες τηλ. 221022 - 244184 9.30-13.00 - 18.00 - 20.00. (Ζ 72) 1-5
ΖΗΤΕΙΤΑΙ κυρία με δίχως υποχρεώσεις να αναλάβει ευρεία ηλικιακή ηλικία. Προσφορά μονοκατοικίας σε κεντρικό σημείο Ηρακλείου και χρήματα για την διατροφή της. Πληροφορίες τηλ. 225.792, από 10-12 π.μ. και 5-8 μ.μ. (Ζ 67) 1-2
ΖΗΤΕΙΤΑΙ άτομο δραστήριο να αναλάβει την αποκλειστικότητα σε είδη πρωτότυπων κατοικιών Ρεθίμιου - Ηρακλείου και Λασιθίου με κέρδη 200.000 δρχ. και άνω μηνιαίως. Δεχόμενα μόνο σοβαρές προτάσεις. Όρες γραφείου τηλ. 223748 - 284344. (Ζ 93) 1-5
ΓΕΩΠΟΝΟΣ
Ανδρας ή Γυναίκα
Ζητείται να αναλάβει εργασία Πληρωφ. τηλ. 288155, 9-3 μ.μ. 1-3
Αριστοποίηση - Ζαχ)στική «ΤΑΜΙΣΙΑΚΗΣ»
Ζητείται πωλητής ηλικίας 17-25 χρονών. Πληρωφ. στο τηλ. 283187, 6-8 μ.μ. (Ζ 82) 1-6
ΖΗΤΕΙΤΑΙ αερβιτόρος και βοηθός αερβιτόρου να αναλάβει εργασία Πληρωφ. Ξενοδ. Γραμμοκλή, Μάλια. Τηλ. 0897)31366, 41400 κ. Μηνά Φανουδάκη. (Ζ 89) 1-4
ΠΑΡΑ Ανώγειο Εταιρίας
Ζητούνται νέοι που να γνωρίζουν μια ξένη γλώσσα και να έχουν γνώσεις α-πο δίπλωμα για να εργασθούν στο Ηράκλειο - Ξενοδοχείο - Μάλια. Τηλ.: 241822, 241284. (Ζ 88) 1-15
ΖΗΤΟΥΝΤΑΙ νέοι για την προώθηση των προϊόντων μας στην αγορά. Αποδίδονται ικανοποιητικές Πληρωφ. 9-2 μ.μ., τηλ. 243741. (Ζ 69) 1-4
ΖΗΤΟΥΝΤΑΙ για ταβέρνα: 1) Μάγειρας πεπειραμένος. 2) Σερβιτόρος. 3) Βοηθός αερβιτόρου. 4) Λογιστής. Τηλ. 236017. (Ζ 74) 1-3
ΖΗΤΕΙΤΑΙ λογιστής Πληρωφ. εκ 5-8 μ.μ. (Ζ 75) 1-2
ΖΗΤΕΙΤΑΙ οικιακή βοηθός να περιποιείται ηλικιωμένο άτομο στον Μασταρά. Τηλ. 257537. (Ζ 51) 1-5
ΠΑΡΑ ΤΗΣ ΑΣΦΑΛΙΣΤΙΚΗΣ ΕΤΑΙΡΙΑΣ NATIONAL NEDERLAND Ζητείται γραμματέας απόφοιτη Λυκείου ή Σχολής Γραμματέων άνω των 22 ετών, γνωρίζουσα γραφομηχανή και άπαιτα στην Αγγλική. Θα πραγματοποιηθεί ο έλεγχος προ-υπηρεσία (αυστηρή επίσημη). Για προσωπική συνέντευξη Α. Καλοκρινάου 60, β' όροφος. (Ζ 53) 1-3
ΕΥΚΑΙΡΙΑ
Αξίω υγιείς, επιθυμώτα πωλείται κατάστημα επί της οδού Ερβάν με ευρεία πελατεία και κύκλο εργασιών σε τμήν ευκαιρίας. Προσάσεις σοβαρές. Πληρωφ. τηλ. 222540 κ. Κώστα. (Π 478) 1-2
ΠΩΛΕΙΤΑΙ το BAR «REMEZZO» στο λιμάνι Ρεθύμιου. Πληρωφ. εντός, κ. Νικό. (Π 490) 1-3
ΑΝΑΚΟΙΝΩΣΗ
Παιδικό Σταθμό Νηπιαγωγείο Ειρηνούλα
Το Νηπιαγωγείο «Ειρηνούλα» κάνει τις προεργασίες του για την νέα χρονιά 1987-88 από τις 15-30 του Μην.
Τηλέφ. Νηπιαγ.: 236352 από 8-1,30' και Τηλ. Γραφείων: 230438 από 5-8 μ.μ.

