



ΜΕΤΑ ΤΗΝ ΣΥΓΚΡΟΥΣΗ ΜΕ ΜΑΓΚΑΚΗ Παραιτήθηκε χθες ο κ. Θεοδ. Κατσάνεβας ΣΗΜΕΙΟ ΤΡΙΒΗΣ Η ΣΥΝΔΕΣΗ ΕΣΥ-ΙΚΑ

Ο Διοικητής του ΙΚΑ Θ. Κατσάνεβας υπέβαλε χθες το πρωί την παραίτησή του. Αυτό ανακοίνωσε ο Γ.Γ. Τύπου κ. Κωστόπουλος και ανέφερε ότι οι λόγοι της παραίτησης είναι προσωπικοί και ότι αυτή έγινε δεκτή από τον αρμόδιο υπουργό Υγείας Πρόνοιας και Κοιν. Ασφαλίσεων κ. Μαγκάκη, ο οποίος και επιστρέφει το

ΙΚΑ. Ο κ. Κωστόπουλος σημείωσε ότι δεν έχει ακόμη ορισθεί αντικατάστης του κ. Κατσάνεβας και σε ερώτηση του ο πρώην Διοικητής του ΙΚΑ χρησιμοποίησε σε άλλη θέση από την Κυβέρνηση είτε ότι δεν γνωρίζει.
Σε άλλη ερώτηση αν τις μέρες αυτές επίκειται αντικατάσταση Διοικητών Οργανισμών και Τραπέζων ο Γ.Γ. Τύπου είπε: «Δεν επίκειται». Η παραίτηση Κατσανέβας, σύμφωνα με σειρά δημοσιευμάτων είναι αποτέλεσμα διαφωνίας που προέκυψε πριν από καιρό, μεταξύ του κ. Μαγκάκη και του Διοικητή του ΙΚΑ ως προς την ένταξη του Ιδρύματός στο Εθνικό Σύστημα Υγείας.

Το κρίσιμο σημείο της διαφωνίας τους ήταν η σύνδεση ΕΣΥ - ΙΚΑ. Η θέση του κ. Κατσάνεβας ήταν να αναλάβει το ΙΚΑ εξ ολοκλήρου την ευθύνη για την πρωτοβάθμια περίθαλψη ενώ η απόφαση του κ. Μαγκάκη ήταν να ενταχθούν τα Ιδρύματα στο ΕΣΥ.

Ανυποχώρητοι έκτοτε εμφανίζονται, τόσο ο υπουργός, όσο και ο Διοικητής του ΙΚΑ δίνοντας παράλληλα την εικόνα ότι ένας εκ των δύο έπρεπε να φύγει από το πόστο του για να υπάρξει ενιαία γραμμή στο θέμα της περίθαλψης.

Είπα ήταν φανερό ότι η διαμάχη Υπουργού - Διοικητή θα έφτανε ως τα άκρα.

Ο ΚΥΒΕΡΝΗΤΙΚΟΣ ΕΚΠΡΟΣΩΠΟΣ ΓΙΑ ΤΟ ΤΑΞΙΔΙ ΣΤΙΣ ΗΠΑ ΤΟΥ ΠΡΩΘΥΠΟΥΡΓΟΥ

Ο Γ. Γ. Τύπου Σ. Κωστόπουλος ανακοίνωσε χθες ότι εφόσον ο Πρωθυπουργός Α. Παπανδρέου μεταβεί στην Ν. Υόρκη για να πάρει μέρος στη Γενική Συνέλευση του ΟΗΕ τότε θα δεχθεί την προσκλήση του αμερικανικού προέδρου Ρ. Ρίγκαν να παρακλιθεί σε γένεια εργασίας.

«Ο Πρωθυπουργός όμως», πρόσθεσε ο κ. Κωστόπουλος «δεν έχει ακόμη αποφασίσει αν θα μεταβεί στην Γενική Συνέλευση του Οργανισμού».

Υπενθυμίζεται ότι ο αμερικανός Πρόεδρος με την ευκαιρία της Γενικής συνέλευσης έχει καλέσει σε γένεια εργασίας όσους γηγενείς κρατών μελών του ΝΑΤΟ ταξιδεύουν στην Ν. Υόρκη για να λάβουν μέρος στις εργασίες της.



Η Νομάρχης Ηρακλείου κ. Χαρά Αθανασάκη - Μιχαηλίδου αποκαλύπτει την προτομή.

Από το Σύλλογο Αθηνών ΠΡΟΤΟΜΗ ΤΟΥ ΘΕΟΤΟΚΟΠΟΥΛΟΥ ΣΤΗΘΗΚΕ ΣΤΟ ΦΟΔΕΛΕ

Προχθές, στο Φοδэле, πρωτοβουλία του Συλλόγου Αθηνών «Δομήνικος Θεοτοκόπουλος», έγιναν τα αποκαλυπτήρια προτομής του μεγάλου Κρητικού ζωγράφου.

Προτομή από τη Νομάρχη κ. Χαρά Αθανασάκη Μιχαηλίδου στο σπίτι του Δομήνικου Θεοτοκόπουλου μίλησαν σχετικά ο Πρόεδρος του Συλλόγου «Δομήνικος Θεοτοκόπουλος» κ. Κάμπος Οδ. Πετσίνας και ο Πρόεδρος της Κοινότητας Φοδελέ κ. Κ. Μακρυδάκης, συνεχίσθησαν οι εορταστικές εκδηλώσεις στον Πλατανιά του χωριού.

Τη προγραμματισθείσα ομιλία του κ. Δ. Αριστοβούλου επέστησε ο Δ/ντης Υπ. Πολιτισμού μελετήτρια και ερευνητή του Ινστιτούτου (που ως αναφέρθηκε δεν παραβρέθηκε λόγω ασθένειας του) ανέγνωσε ο Δ' Αντιπρόεδρος κ. Γεωργιος Καλέντης και τις αναλύσεις και επεξηγήσεις του στα έγχρωμα σχέδια ανέγνωσε η κ. Άννα Κασφίκη Εφορος του Συλλόγου μας. Παρακολούθησε πλήθος κόσμου ως και όλοι σχεδόν οι κάτοικοι του χωριού και τουριστές με εξαίρετη ευχαρίστηση και ικανοποίηση.

Μετά απ' αυτά παρατέθηκε δείπνο εκ μέρους του Συλλόγου σε όλους τους παριστάμενους στον Πλατανιά. Τόσον στην ομιλία όσο και στο δείπνο συμμετείχαν και ετίμησαν δια της παρουσίας τους η κ. Νομάρχης Ηρακλείου, ο κ. Εισαγγελέας Αθηνών και όλοι οι άλλοι παρευριστάμενοι επιστήμονες.

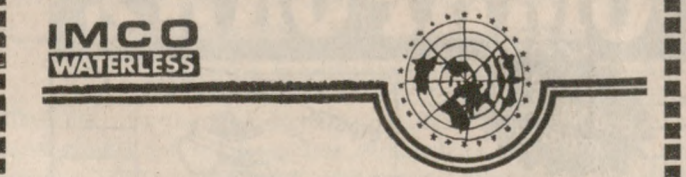

ΑΝΑΚΟΙΝΩΣΗ

Η Εταιρεία IMCO - WATERLESS ανακοινώνει στο μεγάλο αγοραστικό Κοινό της Κρήτης ότι το τηλέφωνο 282-061 δεν εξυπηρετεί πια την Εταιρεία μας και τους πελάτες της, αλλά άλλη Εταιρεία που δεν έχει καμία σχέση απολύτως με την IMCO - WATERLESS και τα προϊόντα της.
Προς το παρόν μπορείτε να εξυπηρετηθείτε στα παρακάτω τηλέφωνα των Αντιπροσώπων μας στο Ηράκλειο:
223817 - 223368 - 242733
Ευχαριστώ
IMCO - WATERLESS

ΣΥΣΚΕΨΗ ΣΤΙΣ ΜΟΙΡΕΣ ΜΕ ΝΟΜΑΡΧΗ

Με την παρουσία της Νομάρχης Ηρακλείου κ. Χαράς Αθανασάκη - Μιχαηλίδου συνεδρίασε χθες βράδυ στις Μοίρες το Δημοτικό Συμβούλιο. Στην συνεδρίαση τέθηκαν από τον Δήμαρχο κ. Ρομπογιαννάκη και συζητήθηκαν θέματα που απασχολούν τον Δήμο αλλά και την ευρύτερη περιοχή.

Η ΛΕΙΤΟΥΡΓΙΑ ΤΟΥ ΑΕΡΟΔΡΟΜΙΟΥ ΣΤΟ ΚΟΙΝΟΤΙΚΟ ΣΥΜΒΟΥΛΙΟ ΑΛΙΚΑΡΝΑΣΣΟΥ

Η λειτουργία του αεροδρομίου Ηρακλείου καθώς επίσης και το νομικό πλαίσιο λειτουργίας του κλειστού γυμναστηρίου Αλικαρνασσού ήταν τα βασικά θέματα που συζητήθηκαν στην διάρκεια της χθεσινής συνεδρίασης του Κοινοτικού Συμβουλίου της Αλικαρνασσού.

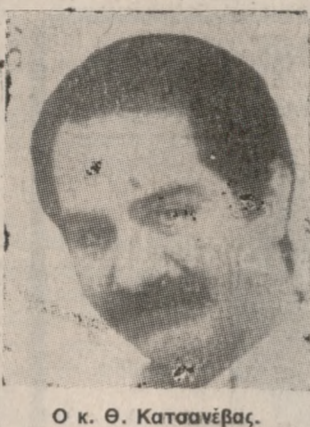

Ο κ. Θ. Κατσάνεβας.

Σε απολογητικό τόνο ΧΘΕΣΙΝΗ ΔΗΛΩΣΗ ΠΕΠΟΝΗ ΓΙΑ ΤΟΝ ΑΗΣ

Δεν ενοχλεί ισοχρίζεται τον τουρισμό

Με μια περισσότερο απολογητική δήλωση ο υπουργός Βιομηχανίας κ. Αναστ. Πεπονής δήλωσε αργά χθες βράδυ ότι η εγκατάσταση στην θέση «Αγ. Αντώνιος» Μερμεβέλλου του ενεργειακού Κέντρου δεν παρενοχλεί καμία τουριστική δραστηριότητα και απέχει 12 χλμ. από την περιοχή της Ελούντας, ενώ παρεμβάλλονται τεράστιοι ορεινοί όγκοι.

Στην δήλωση του ακόμη ο κ. Πεπονής αναφέρει:

Η Κρήτη έχει μεγάλες ανάγκες ηλεκτροδότησης και τα προεξέχοντα αν δεν γίνουν οι εγκαταστάσεις τώρα, θα έχει ενεργειακό πρόβλημα. Η περιοχή του Αγ. Αντωνίου επελέγη μετά από συνεδρίαση και συσκέψεις των Δημοτικών Συμβουλίων πολλών Δήμων και Κοινοτήτων της Κρήτης, παρουσία βουλευτών όλων των κομμάτων.

Οι εγκαταστάσεις δεν πρόκειται να επιβραδύνουν τον περιβάλλον αλλά ούτε γι' αυτό η ΔΕΔΕ έχει προβλέψει εγκαταστάσεις και έχει κάνει ειδική μελέτη. Στον Άγιο Αντώνιο προβλέπεται να εγκατασταθούν δυο μονάδες παραγωγής ρεύματος σε πρώτη φάση και μετά άλλες 4 που θα μεταφερθούν από τα λινοπέσματα Ηρακλείου.

Ο κ. Πεπονής είπε ότι το όλο θέμα της εγκατάστασης έχει εγκριθεί από το Νομαρχιακό Συμβούλιο.

Η «Π» που πολύ πρόσφατα σε σχετικό ρεπορτάζ ανέφερε ότι το Υπουργείο Βιομηχανίας προσαρτάται στην απόφαση της αρχικής απόφασης επιμένει ότι αυτή η κατεύθυνση έχει δοθεί στην αρμόδια υπηρεσία «ενεργειακών σταθμών» του Υπουργείου αρμόδια για τις σχετικές μελέτες.

Με ομόφωνη απόφαση του ΑΝΑΚΛΗΣΗ ΤΗΣ ΑΠΟΦΑΣΗΣ ΑΠΟ ΤΟ ΥΠΟΥΡΓΕΙΟ ΠΟΛΙΤΙΣΜΟΥ ΖΗΤΑ ΤΟ ΔΗΜΟΤΙΚΟ ΣΥΜΒΟΥΛΙΟ

Την ανάκληση της απόφασης του Υπουργείου Πολιτισμού που ανακάλυψε την προτομή του Δομήνικου Θεοτοκόπουλου στο Φοδэле, η Νομάρχης Ηρακλείου κ. Χαρά Αθανασάκη Μιχαηλίδου ζήτησε από το Δημοτικό Συμβούλιο Ηρακλείου.

Το θέμα τέθηκε στο Συμβούλιο από τον Δήμαρχο Ηρακλείου κ. Μαν. Καρέλλη ο οποίος ενημερώθηκε στο ιστορικό της υπόθεσης.

Παράλληλα το Δημοτ. Συμβούλιο αποφάσισε να γίνει διαμαρτυρία για την αντιδημοκρατική, όπως χαρακτηρίστηκε, συμπεριφορά του Υπουργείου, να συνεχιστεί η εκτέλεση των έργων της μελέτης.

Στην προχθεσινή του ακόμη

συνεδρίαση το Δημοτ. Συμβούλιο ενέκρινε την σύσταση ειδικής επιτροπής, η οποία θα απομεινεί σε ένα πρόσωπο των Γραμμάτων το βραβείο «Νίκος Καζαντζάκης».

Η επιτροπή αποτελείται από τον Δήμαρχο κ. Καρέλλη ως πρόεδρο, και μέλη τους: Νάσο Βογρίδου, καθηγητή του Παινίου, Γιάννη Σερρατόπουλο, πρόεδρο της πολιτιστικής επιτροπής του Δήμου, Ζαχαρία Καρατάρακη, καθηγητή, και Ολυμπία Αλεξίου, καθηγήτρια.

Επίσης, ο Δήμος αποφάσισε να αναλάβει την φιλοξενία 50 σκακιτών, στα πλαίσια της οργάνωσης σκακιστικού τουρνουά Επύβου - Νεανίδων και Προεφρίτων, που άρχισαν στις 22 Αυγούστου και θα τελειώσουν 2 Σεπτεμβρίου.

ΜΕ ΠΡΩΤΟ ΒΗΜΑ ΕΠΑΡΧΙΑΚΗ ΣΥΣΚΕΨΗ ΣΤΗ ΝΒΙΑΝΝΟ

Βήματα ανάπτυξης 6' επίπεδο Νομού

ΣΥΣΚΕΨΕΙΣ ΚΑΤΑ ΓΕΩΓΡΑΦΙΚΗ ΕΝΟΤΗΤΑ ΓΙΑ ΤΙΣ ΣΥΝΕΝΩΣΕΙΣ

Νέα πρωτοβουλία με στόχο την επιτάχυνση των ρυθμών της αναπτυξιακής πορείας σε επίπεδο Νομού, φέρεται να αποφασισμένη να αναλάβει η Νομάρχης Ηρακλείου κ. Αθανασάκη - Μιχαηλίδου.
Όπως η ίδια ανακοίνωσε χθες στην διάρκεια της καθιερωμένης συνάντησής της με τους δημοσιογράφους η όλη προσπάθεια συμβολίζει με την υλοποίηση του Νόμου 1622) 86 βασικός στόχος του οποίου είναι η σταδιακή μεταφορά της πολιτικής και οικονομικής εξουσίας στους τοπικούς και κοινωνικούς φορείς.

Προς την κατεύθυνση αυτή προγραμματίζεται:

● Η πραγματοποίηση επαρχιακής σύσκεψης το Σάββατο στην Νβιάννο με την συμμετοχή των Κοινοτικών Συμβουλίων, Συνεταιρισμών και άλλων φορέων της επαρχίας. Κύριο θέμα της σύσκεψης που θα γίνει υπό την προεδρία της Νομάρχης, θα τεθούν και θα οριστεί χρονοδιάγραμμα λύσης τους, όλα τα προβλήματα που απασχολούν την περιοχή. Στην ίδια σύσκεψη θα εξετασθούν παράλληλα και οι δυνατότητες ανάπτυξης της ευρύτερης περιοχής με την προώθηση συγκεκριμένων έργων.

Σύμφωνα με πληροφορίες στο ΚΕΠΕ θα ανατεθεί η σύνταξη μελέτης για την ανάπτυξη της επαρχίας στους τομείς των πρωιμωο καλλιεργειών, του τουρισμού και άλλων δραστηριοτήτων.

● Η ενίσχυση και αναβάθμιση του ρόλου της υπηρεσίας προγραμματισμού της Νομαρχίας ως επιτελικό όργανο με ευθύνη την σύνταξη των προγραμμάτων και την παρακολούθηση της πορείας εκτέλεσής των έργων στο Νομό. Άμεση συνεργασία με την υπηρεσία αυτή θα έχουν και οι Σύμβουλοι του ΚΕΠΕ.

ΣΥΣΚΕΨΕΙΣ ΚΑΤΑ ΓΕΩΓΡΑΦΙΚΕΣ ΕΝΟΤΗΤΕΣ

Την πραγματοποίηση ενημερωτικών συσκέψεων κατά γεωγραφική ενότητα αποφασίσει η χθεσινή κοινή σύσκεψη με θέμα την υλοποίηση των αποφάσεων του Νομαρχιακού Συμβουλίου.
Στην σύσκεψη συμμετείχαν τα μέλη της πενταμελούς Γραμματείας του Νομαρχιακού Συμβουλίου οι οποίοι αριετό Νομαρχιακό Συμβούλιο και τα μέλη της Διοικούσας Επιτροπής της ΤΕΔΚΗ.

Οι ενημερωτικές συσκέψεις αποφασίστηκε να γίνουν με την συμμετοχή και τριμελούς κλιμακίου σε κάθε μια από τις 30 γεωγραφικές ενότητες (όλη πρόταση ανέφερε να γίνουν σε κάθε Κοινότητα) προκειμένου να γίνει σε βάθος ενημέρωση για το θέμα της συνένωσης των Κοινοτήτων.

Η διαδικασία αποφασίστηκε να ξεκινήσει αφού πρώτα σταλεί στο Κοινοτικό Συμβούλιο η σχετική πρόταση που ψηφίστηκε πρόσφατα το Νομαρχιακό Συμβούλιο. Όπως έγινε γνωστό η αποστολή της εισηγητικής αρχής από σήμερα.

ΔΗΜΟΣΙΕΣ ΥΠΗΡΕΣΙΕΣ ΚΑΙ ΓΡΑΦΕΙΑ ΕΝΗΜΕΡΩΣΗΣ ΤΟΥ ΚΟΙΝΟΥ

Επιβεβαιώνοντας πλήρως σχετικά δημοσιεύματα της «Π» (11-7-87) η Νομάρχης Ηρακλείου ανακοίνωσε ότι πρόκειται άμεσα να συγκροτηθεί και στη Νομαρχία Ηρακλείου Γραφείο ενημέρωσης και επικοινωνίας του πολίτη. Όπως είναι γνωστό τα νέα αυτά γραφεία που δεν υποκαθιστούν τις αρμόδιες υπηρεσίες στα αντίστοιχα αλλά υποβοηθούν το έργο τους και εξυπηρετούν τον πολίτη, ιδρύονται με κοινή απόφαση των εισηγητών Προέδρου και Επιστημονικών.

Στόχος των νέων γραφείων είναι:

- Ενημέρωση των πολιτών για τα δικαιώματά τους και τις ενέργειες που απαιτούνται για την διεκπεραίωση των υποθέσεών τους.
- Η κατεύθυνση των πολιτών στις αρμόδιες για τις υποθέσεις τους υπηρεσίες του Νομού.
- Η ενημέρωση των πολιτών για τα νέα μέτρα που αποφασίζονται κάθε φορά.

● Η αποδοχή υποδείξεων των προτάσεων για διοικητικές αλλά γές που συμβάλλουν στην βελτίωση της δημόσιας διοίκησης και των σχέσεων της με τους πολίτες.

Αναφορμένη στην προσπάθεια βελτίωσης της λειτουργίας των δημοσίων υπηρεσιών του Νομού η κ. Αθανασάκη είπε ότι το πρόγραμμα επισκεψών της στις υπηρεσίες που άρχισε προχθές θα συνεχιστεί και στο μέλλον, προκειμένου να επισημανθούν όλα τα προβλήματα που σήμερα υπάρχουν.

Απαντώντας σε σχετική ερώτηση η Νομάρχης Ηρακλείου, ανέφερε ότι δεν υπάρχει η ευχέρεια προποσίων στον πρόγραμμα Δημοσίων Επενδύσεων για το Νομό προσθέτοντας ότι η μείωση κατά 20% του ορίου πληρωμών ενδέχεται να καλυφθεί σε έργα που δεν παρουσιάζουν απορροφητικότητα των πιστώσεων. Ως εναλλακτική λύση για το ίδιο θέμα η κ. Νομάρχης ανέφερε ότι το οποίο χρηματοδοτικό κενό υπάρχει θα καλυφθεί από τις πιστώσεις του προγράμματος για το 1988.

Πάντως διαβεβαίωσε ότι θα ε

ΔΗΜΟΣΙΕΣ ΥΠΗΡΕΣΙΕΣ ΚΑΙ ΓΡΑΦΕΙΑ ΕΝΗΜΕΡΩΣΗΣ ΤΟΥ ΚΟΙΝΟΥ

Επιβεβαιώνοντας πλήρως σχετικά δημοσιεύματα της «Π» (11-7-87) η Νομάρχης Ηρακλείου ανακοίνωσε ότι πρόκειται άμεσα να συγκροτηθεί και στη Νομαρχία Ηρακλείου Γραφείο ενημέρωσης και επικοινωνίας του πολίτη. Όπως είναι γνωστό τα νέα αυτά γραφεία που δεν υποκαθιστούν τις αρμόδιες υπηρεσίες στα αντίστοιχα αλλά υποβοηθούν το έργο τους και εξυπηρετούν τον πολίτη, ιδρύονται με κοινή απόφαση των εισηγητών Προέδρου και Επιστημονικών.

Στόχος των νέων γραφείων είναι:

- Ενημέρωση των πολιτών για τα δικαιώματά τους και τις ενέργειες που απαιτούνται για την διεκπεραίωση των υποθέσεών τους.
- Η κατεύθυνση των πολιτών στις αρμόδιες για τις υποθέσεις τους υπηρεσίες του Νομού.
- Η ενημέρωση των πολιτών για τα νέα μέτρα που αποφασίζονται κάθε φορά.

● Η αποδοχή υποδείξεων των προτάσεων για διοικητικές αλλά γές που συμβάλλουν στην βελτίωση της δημόσιας διοίκησης και των σχέσεων της με τους πολίτες.

Αναφορμένη στην προσπάθεια βελτίωσης της λειτουργίας των δημοσίων υπηρεσιών του Νομού η κ. Αθανασάκη είπε ότι το πρόγραμμα επισκεψών της στις υπηρεσίες που άρχισε προχθές θα συνεχιστεί και στο μέλλον, προκειμένου να επισημανθούν όλα τα προβλήματα που σήμερα υπάρχουν.

Απαντώντας σε σχετική ερώτηση η Νομάρχης Ηρακλείου, ανέφερε ότι δεν υπάρχει η ευχέρεια προποσίων στον πρόγραμμα Δημοσίων Επενδύσεων για το Νομό προσθέτοντας ότι η μείωση κατά 20% του ορίου πληρωμών ενδέχεται να καλυφθεί σε έργα που δεν παρουσιάζουν απορροφητικότητα των πιστώσεων. Ως εναλλακτική λύση για το ίδιο θέμα η κ. Νομάρχης ανέφερε ότι το οποίο χρηματοδοτικό κενό υπάρχει θα καλυφθεί από τις πιστώσεις του προγράμματος για το 1988.

Πάντως διαβεβαίωσε ότι θα ε

ΕΥΓΕΝΕΙΣ ΔΟΡΕΣ

Ο κ. Μύρων και Μιχάλης Σαρβής κατέθεσαν στα γραφεία μας δρχ 10.000 στη μνήμη της αδελφής των Μαρίας με τη συμπλήρωση χρόνου από του θανάτου της για την ΙΜ Παλιά νης.

Η κ. Ελένη Χα 1 Οκνομοι κατέθεσαν στα γραφεία μας δρχ 20.000 στη μνήμη του σκευάζου της Ιωάννου με τη συμπλήρωση 7 χρόνων από του θανάτου του για την αναστή λωση του ΙΝ Αγίου Τίτου.

Ο Ιατρός Ενδοκρινολόγος ΙΣΑΝ. Ν. ΚΑΤΕΧΑΚΗΣ

Εγκαταστάθηκε μόνιμα πλέον στο Ηράκλειο. Και δέχεται τους ασθενείς στο Παιδιατρικό Διαγνωστικό Κέντρο όπου υπάρχει πλήρες Ενδοκρινολογικό εργαστήριο.

Μόνο οι εργαστηριακές εξετάσεις γίνονται χωρίς καμία επιβάρυνση για τους ασφαλισμένους του ΙΚΑ. Διεύθυνση Παγκρήτιου Διαγνωστικού Κέντρου - Ιατρείου Σμύρνης 29 (Δίπλα στην Β' Επορία) - Τηλ. 284200. Ώρες Ιατρείου Καθημερινά: Πρωί 8,30-1,30. Απόγευμα 6-8,30 εκτός Σαββάτου.

BEKKA

80 ειλόν
'Αθλητικά
251.628



Η Νομάρχης Ηρακλείου κ. Αθανασάκη - Μιχαηλίδου.

πιδιωχθεί να μην υπάρξει μεταβολή της εκτέλεσης έργου στο Νομό.

Τέλος απαντώντας σε άλλες ερωτήσεις η κ. Αθανασάκη - Μιχαηλίδου:

— Ανέφερε ότι το θέμα διορισμού νέου Διοικ. Συμβουλίου

Ενώ συνεχίζονται οι έρευνες ΝΕΕΣ ΚΑΤΑΓΓΕΛΙΕΣ ΑΠΟ ΑΘΗΝΑ ΘΥΜΑΤΩΝ ΤΟΥ ΘΑΝΟΠΟΥΛΟΥ

Την Παρασκευή στον Ανακριτή

Νέα 48ωρη προεξέταση για να αποκαλυφθεί την Παρασκευή, πέρα χθες από την Β' Ανακριτήρια κ. Λαμπράκη, ο ψευδοέμπορος που προσπόθηκε να «βραβεύσει» χέρη εμπόρους της πόλης, μοιράζοντας ακάλυπτες επιταγές.

Ωστόσο, ο Θανόπουλος αποφεύγοντας χθες να δικαιολογήσει την όλη δραστηριότητα, πέρασε στην ανταπίεση, παρουσιάζοντας τον εαυτό του θέμα ψυχοδραμίου.

Συγκεκριμένα, έξω από το ανακριτικό γραφείο, παρουσία και των συναρμόδιων, ισχυρίστηκε ότι έφυλλοκόπηκε από τα θύματά του.

ΑΠΕΡΓΙΑ ΤΕΛΩΝΕΙΑΚΩΝ ΣΤΙΣ 3 ΚΑΙ 4 ΣΕΠΤΕΜΒΡΙΟΥ

Σε 48ωρη προειδοποιητική απεργία στις 3 και 4 Σεπτεμβρίου καταβάνουν οι τελωνειακοί υπάλληλοι σε ένδειξη διαμαρτυρίας για το νέο οργανόγραμμα στο υπουργείο Οικονομικών «δεν διασφαλίζει την οργάνωση κή αυτοτέλεια της Τελωνειακής Υπηρεσίας».

Την απόφαση της αυτή ανά

Δρ. ΜΙΧΑΗΛΗΣ Α. ΜΠΟΥΚΗΣ

Ειδικός Ενδοκρινολόγος
RESEARCH FELLOW UNI
VERSITY OF READING,
ENGLAND, Διδάκτορας του
Πανεπιστημίου Αθηνών.
Δέχεται Δαδάλου 35, τηλ.
283836, Ηράκλειο Κρήτης

ΓΝΩΣΤΟΠΟΙΗΣΗ Το Ανθοπωλείο «ΥΥCΑ»

Αεθλιάς 60
(Ρομαντική Γωνιά)

Γνωστοποιεί στην αξιότιμη πελατεία της ότι θα παραμείνει κλειστό από 24-8-87 έως 6-9-87, λόγω ανακαινίσεως του Καταστήματός.

1-12

ΑΝΑΚΟΙΝΩΣΗ Η ΔΙΝΣΗ ΤΟΥ «ROMANTICO» VIDEO CLUB

Πληροφορεί την αξιότιμη πελατεία της, ότι για καλύτερη εξυπηρέτησή της, το Κατάστημα θα παραμείνει ανοικτό από το πρωί στις 10, μέχρι 11 το βράδυ, συνεχώς.

Τις Κυριακές θα είναι ανοικτό από το απόγευμα στις 6 μέχρι 11 το βράδυ.

Σημειώνουμε ακόμη ότι για καλύτερη κίνηση των οχημάτων, η Αναγεννήσις είναι ΜΟΝΟΔΡΟΜΟΣ, με είσοδο από ΑΚΑΔΗΜΙΑΣ προς ΚΥΚΛΑΔΩΝ.
Ακόμα, υπενθυμίζουμε ότι οι εφόροι θα σας προσφέρουμε όλες τις νέες ταινίες των μεγαλύτερων Εταιρειών ΣΥΝΕΧΩΣ, στο άνετο και φιλικό περιβάλλον μας, και θα σας προτείνουμε να δείτε τις καλύτερες ταινίες, της απίθανης συλλογής μας.
Το παραπάνω ωράριο θα ισχύσει από 1 Σεπτεμβρίου '87.

Βικτωρία Βασιλειάδου

ΤΕΛΟΣ ΚΑΤΕΛΙΘΗΝ

ΚΟΙΝΩΝΙΚΑ

ΜΕΓΑΛΟΙ

Γνωστοποιείται σύμφωνα με το άρθρο 1369 του αστικού κώδικα ότι:

Ο Γαλανάκης Γεώργιος του Εμμανουήλ και της Έλλης του νέου Καρυωτάκη που γεννήθηκε στην Σητεία και κατοικεί στο Ηράκλειο και η Ζαμπετάκη Μαρία του Νικόλαου και της Πλουσίας του νέου Ζαχαριουδάκη που γεννήθηκε στην Νιρβήτο και κατοικεί στο Ηράκλειο πρόκειται να παντρευτούν και ο γάμος θα γίνει στο Ηράκλειο.

Ο Λαμπράκης Εμμανουήλ του Παυλου και της Ευαγγελίας του νέου Παπαδοράκη που γεννήθηκε και κατοικεί στο Ηράκλειο και η Γελασιώκη Ελένη του Εμμανουήλ και της Φωτεινής του νέου Παπαδοράκη που γεννήθηκε στην Βιάννο και κατοικεί στο Ηράκλειο πρόκειται να παντρευτούν και ο γάμος θα γίνει στο Ηράκλειο.

Ο Κασσιώτης Εμμανουήλ του Κωνσταντίνου και της Ζαχαρίας του νέου Στρατάκη που γεννήθηκε και κατοικεί στο Ηράκλειο και η Μεσοδοκάκη Μαρία του Σταύρου και της Νικολέτας του νέου Βαρθολομαίου που γεννήθηκε και κατοικεί στο Ηράκλειο πρόκειται να παντρευτούν και ο γάμος θα γίνει στο Ηράκλειο.

Ο Βλαστός Νικόλαος του Δημήτριου και της Χαρικλείας του νέου Μουλάκη που γεννήθηκε στο Μπάρθε και κατοικεί στο Ηράκλειο και η Κοντογιάννη Χρυσούλα του Θεοδοσίου και της Μαρίας του νέου Στεφανάκη που γεννήθηκε και κατοικεί στο Ηράκλειο πρόκειται να παντρευτούν και ο γάμος θα γίνει στο Ηράκλειο.

Γνωστοποιείται σύμφωνα με το άρθρο 391/82 του αστικού κώδικα ότι:

Ο Κούτης Αντώνης του Δημήτριου και της Ζωής του νέου Πορτοκαλίου που γεννήθηκε στο Περίστερι Αττικής και κατοικεί στο Ηράκλειο και η Σπυριαντού Βάσω του Νικόλαου και της Αναστασίας του νέου Παυλου που γεννήθηκε στη Θεσπία και κατοικεί στο Ηράκλειο πρόκειται να παντρευτούν και ο γάμος θα γίνει στη Μυτιλήνη.

ΘΕΑΜΑΤΑ

ΗΡΩΔΟΤΟΣ Ο καρβαλιάρης με την ασμενία του προσέλασε ΓΑΛΛΕΙΑΣ Η Χάνα και οι αδελφές της ΚΑΙΓΛΗ Απολαύστε την ώρα ΡΟΜΑΝΤΙΚΑ Έγκλημα την πρωταπριλιά ΑΜΟΡΕ Ενθουσιάζονται σαν γροθιά ΠΑΛΛΑΣ Το λιμάνι της αγωνίας ΚΡΟΝΟΣ Το φίλι της γυναίκας αράχνης ΟΡΦΕΑΣ Φιλία από την κόλαση ΑΝΤΥΑΝΝΑ Καίτε - σκοτώστε

ΦΑΡΜΑΚΕΙΑ

Όλο το 24ωρο: Αναγνωσταπούλου, Έβανος 62 Από 08.00—24.00: Λυριτάκη, 1821

Από 08.00—22.00: Καβουσιανός, Αγ. Μηνά 9. Από 08.00—20.30: Μιχαήλ, Ερμούσου 38

ΕΚΗΜΕΡΕΥΟΥΣΕΣ ΚΑΙ ΔΙΑΝΥΚΤΕΡΕΥΟΥΣΕΣ ΚΛΙΝΙΚΕΣ Ι.Κ.Α.

Βενιζελίου Παιδική Χειρουργική Ορθοπεδική Καρδιολογική Ουρολογική Νευρολογική Οφθαλμολογική

ΒΕΝΖΙΝΑΔΙΚΑ

27-8-87 Ξενοίκι Ν. 82 Μαρτύρων Περδικονήσιου Γ. Α. Ικάρου 16 Βαυβακού Ε., Κνωσού 76 Μορτογιάννη Δ., Χριστομυχαήλ

ΒΟΥΛΚΑΝΙΖΑΤΕΡ

Καργατζής, Χρυσοστόμου 7 Χατζηγεωργίου Σ., Τρυφάνος 14

ΗΛΕΚΤΡΟΝΙΚΑ ΑΥΤΟΚΙΝΗΤΑ

Κοκκαλής Ε., Χριστομυχαήλ Σουλίου 194 Λαζαρούλης Ζ., Λεωνίδου 14



ΗΡΑΚΛΕΙΟ - ΚΑΛΟΚΑΙΡΙ '87

«ΣΕ ΦΙΛΟ ΣΤΗ ΜΟΥΡΗ,, ΓΙΑ ΤΡΕΙΣ ΒΡΑΔΙΕΣ

Στο Μικρό Δημοτικό Κηποθέατρο

Πέμπτη 27 Αυγούστου 1987 ΕΡΤ 1 3.30 Τηλέμασχος 4.30 Τού κοσμοί τα ανθρώπινα 4.45 Εκπαιδευτική 5.30 Ουράνιο τόξο 6.30 Ειδήσεις 6.45 Τέχνη και πολιτισμός 7.35 Μια απίθανη οικογένεια 8.00 Επιχείρηση Μπαρμπούρα 9.00 Ειδήσεις 9.40 Ελληνική ταινία 11.05 Ντοκιμαντέρο 12.00 Ειδήσεις ΕΡΤ 2 5.30 Σε πρώτο πρόσωπο 6.00 Ειδήσεις 6.15 Τέχνες και Γράμματα 6.30 Παραμύθια Χρυσοβελώνη 7.10 Ενημερωτική αντανάση 7.45 Γουεμπστερ ο τρομερός 8.10 Κύπρος, γη ενάλια 8.40 Επτά μήνες για εφτά αδελφάκια 9.30 Ειδήσεις 10.15 Από τον κόσμο της εβραϊκής τέχνης 12.00 Ειδήσεις

ΡΑΔΙΟΦΩΝΟ

ΕΡΤ 2 - ΡΙΣ ΗΡΑΚΛΕΙΟΥ Πέμπτη 27-8-87 05.55 Δίκτυο 07.15 Το καθημερινό 07.30 Δίκτυο 08.00 Ειδήσεις 08.15 Ίσως θα σε ενδιαφέρουν 08.50 Δίκτυο 09.45 Μουσική και χωρία της Κρήτης 10.00 Δίκτυο 10.05 Κρητικές αδιβολές 10.20 Κρητικά κι απόδησάματα 11.00 Δίκτυο 12.05 Ηράκλειο - Καλοκαίρι '87 12.30 Κρητικά τραγούδια 13.00 Δίκτυο 13.05 Ίσως θα σε ενδιαφέρουν 13.30 Ειδήσεις 13.45 Δίκτυο 15.00 Τα νησιά μας 15.30 Δίκτυο 17.00 Διακόπη 19.00 Έναρξη 20.00 Δημοτικά τραγούδια 20.15 Ραδιοχρονολόγιο 20.30 Εργατές της θαλάσσης 21.00 Δίκτυο

Τη μεγάλη της επιτυχία στην Αθήνα το έργο του Γιούργου Διαλεγμένου «Σε φίλο στη μουρη» παρουσιάζει σήμερα κι αύριο στο Μικρό Δημοτικό Κηποθέατρο η «Σκηνή» που μας έχει συνηθίσει στο πολύ καλό θέατρο από τότε που ίδρύθηκε το 1981. Σχετικά με το έργο, ο ίδιος ο συγγραφέας Γιούργος Διαλεγμένος γράφει τα εξής: «Φόβος — φόβος με πρόταση γιατί δεν γράφω πιο συχνά. Όχι... γράφω... αλλά ηρακλιώται κερδοφόρα να γίνουν μέσα μου τα πράγματα. Θέλω να ζήσω πολύ με τα πρόσωπα του έργου μου, να τα γνωρίσω καλά, να τα αγαπήσω να τα πιστέψω και να τους δω καλά. Κι αυτό μου παίρνει αρκετό καιρό, βέβαια... Στο Σε φίλο στη μουρη... έπρεπε να είχα με οκτώ πρόσωπα. Δεν είναι λίγα — να τα δω, πώς κινούνται, πώς μιλάνε, πώς εκφράζονται... Επρόκειτο για έναν βαριά βαρυσία μέσα στην ψυχή τους, στο μυαλό τους, να φέρω στο φως τις αγωνίες τους... Τον χρειάζομαι αυτόν τον χρόνο. Πως μπορώ να γράφω για πρόσωπα που το γνώρισα για λίγο σε μια παραφορά ενός ειδηροδρομικού σταθμού. Ο Μήτσος, η Ρίτα — δεν έχει σημασία αν πέναν για λίγο ή πολύ από τη στιγμή που μιλάμε να σας πω όλη την ιστορία της ζωής τους, όπως την έγραψα μέσα μου, όπως την έβλεπα στον όραμό, στο πρόβλε, πα ντού...»

Τελούμε μνημόσυνο στην εκκλησία του Αγ. Κωνσταντίνου (Νεκροταφείο) και καλούμε τους συγγενείς και φίλους να παραστούν. Η σύζυγος: Άννα. Τα παιδιά: Λευτέρης και Λυγερή Γλυμιδάκη, Στέλλα και Γεώργιος Μούρας, Δανάη και Νικόλας Δαράκης, Αντωνία και Μιχαήλ Κόττας. Τα εγγόνια, οι λοιποί συγγενείς. Σημ.: Ο καφές θα προσφερθεί στην καφετέρια VILLAGIO, απέναντι στο ΓΚΑΛΛΕΥ.

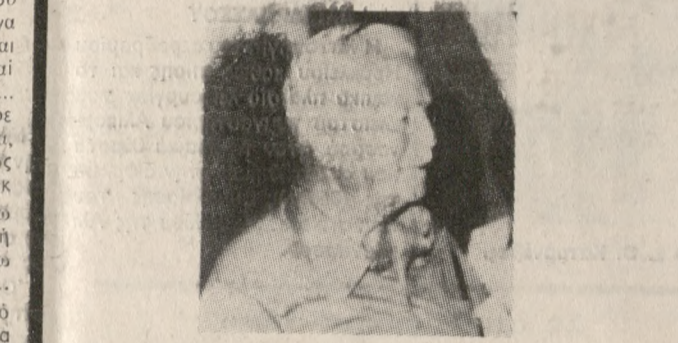

ΝΙΚΟΛΑΟΥ ΓΛΥΜΙΔΑΚΗ

Τελούμε μνημόσυνο στην εκκλησία του Αγ. Κωνσταντίνου (Νεκροταφείο) και καλούμε τους συγγενείς και φίλους να παραστούν. Η σύζυγος: Άννα. Τα παιδιά: Λευτέρης και Λυγερή Γλυμιδάκη, Στέλλα και Γεώργιος Μούρας, Δανάη και Νικόλας Δαράκης, Αντωνία και Μιχαήλ Κόττας. Τα εγγόνια, οι λοιποί συγγενείς. Σημ.: Ο καφές θα προσφερθεί στην καφετέρια VILLAGIO, απέναντι στο ΓΚΑΛΛΕΥ.

Τελούμε την Παρασκευή 28 Αυγούστου και ώρα 8 π.μ. επίσης μνημόσυνο στον Ι.Ν. του Αγ. Νικόλαου Ν. Αλικαρπασού για την ανάπαυση της ψυχής της αγαπημένης μας μητέρας, αδελφής, θείας και γιαγιάς

Τελούμε την Παρασκευή 28 Αυγούστου και ώρα 8 π.μ. επίσης μνημόσυνο στον Ι.Ν. του Αγ. Νικόλαου Ν. Αλικαρπασού για την ανάπαυση της ψυχής της αγαπημένης μας μητέρας, αδελφής, θείας και γιαγιάς

Τελούμε την Κυριακή 30 Αυγούστου και ώρα 8.30 π.μ. με την συμπλήρωση 40 ημερών από τον θάνατο του αγαπημένου μας συζύγου, πατέρα και παππού

Τελούμε την Κυριακή 30 Αυγούστου και ώρα 8.30 π.μ. με την συμπλήρωση 40 ημερών από τον θάνατο του αγαπημένου μας συζύγου, πατέρα, παππού και αδελφού

Τελούμε την Κυριακή 30 Αυγούστου και ώρα 9 π.μ. στον Ι.Ν. Αφεντή Χριστού Πάτερων ετήσιο μνημόσυνο υπέρ ανώτατης της ψυχής του αγαπημένου μας συζύγου, πατέρα, υιού και αδελφού

Τελούμε την Κυριακή 30 Αυγούστου και ώρα 8.30 π.μ. με την συμπλήρωση 40 ημερών από τον θάνατο του αγαπημένου μας συζύγου, πατέρα, υιού και αδελφού

Τελούμε την Κυριακή 30 Αυγούστου και ώρα 8.30 π.μ. με την συμπλήρωση 40 ημερών από τον θάνατο του αγαπημένου μας συζύγου, πατέρα, υιού και αδελφού

Τελούμε την Κυριακή 30 Αυγούστου και ώρα 8.30 π.μ. με την συμπλήρωση 40 ημερών από τον θάνατο του αγαπημένου μας συζύγου, πατέρα, υιού και αδελφού

Τελούμε την Κυριακή 30 Αυγούστου και ώρα 8.30 π.μ. με την συμπλήρωση 40 ημερών από τον θάνατο του αγαπημένου μας συζύγου, πατέρα, υιού και αδελφού

Τελούμε την Κυριακή 30 Αυγούστου και ώρα 8.30 π.μ. με την συμπλήρωση 40 ημερών από τον θάνατο του αγαπημένου μας συζύγου, πατέρα, υιού και αδελφού

Τελούμε την Κυριακή 30 Αυγούστου και ώρα 8.30 π.μ. με την συμπλήρωση 40 ημερών από τον θάνατο του αγαπημένου μας συζύγου, πατέρα, υιού και αδελφού

Τελούμε την Κυριακή 30 Αυγούστου και ώρα 8.30 π.μ. με την συμπλήρωση 40 ημερών από τον θάνατο του αγαπημένου μας συζύγου, πατέρα, υιού και αδελφού

Τελούμε την Κυριακή 30 Αυγούστου και ώρα 8.30 π.μ. με την συμπλήρωση 40 ημερών από τον θάνατο του αγαπημένου μας συζύγου, πατέρα, υιού και αδελφού

Τελούμε την Κυριακή 30 Αυγούστου και ώρα 8.30 π.μ. με την συμπλήρωση 40 ημερών από τον θάνατο του αγαπημένου μας συζύγου, πατέρα, υιού και αδελφού

Τελούμε την Κυριακή 30 Αυγούστου και ώρα 8.30 π.μ. με την συμπλήρωση 40 ημερών από τον θάνατο του αγαπημένου μας συζύγου, πατέρα, υιού και αδελφού

Τελούμε την Κυριακή 30 Αυγούστου και ώρα 8.30 π.μ. με την συμπλήρωση 40 ημερών από τον θάνατο του αγαπημένου μας συζύγου, πατέρα, υιού και αδελφού

Τελούμε την Κυριακή 30 Αυγούστου και ώρα 8.30 π.μ. με την συμπλήρωση 40 ημερών από τον θάνατο του αγαπημένου μας συζύγου, πατέρα, υιού και αδελφού

Τελούμε την Κυριακή 30 Αυγούστου και ώρα 8.30 π.μ. με την συμπλήρωση 40 ημερών από τον θάνατο του αγαπημένου μας συζύγου, πατέρα, υιού και αδελφού

Τελούμε την Κυριακή 30 Αυγούστου και ώρα 8.30 π.μ. με την συμπλήρωση 40 ημερών από τον θάνατο του αγαπημένου μας συζύγου, πατέρα, υιού και αδελφού

Τελούμε την Κυριακή 30 Αυγούστου και ώρα 8.30 π.μ. με την συμπλήρωση 40 ημερών από τον θάνατο του αγαπημένου μας συζύγου, πατέρα, υιού και αδελφού

Τελούμε την Κυριακή 30 Αυγούστου και ώρα 8.30 π.μ. με την συμπλήρωση 40 ημερών από τον θάνατο του αγαπημένου μας συζύγου, πατέρα, υιού και αδελφού

ΠΕΡΙΛΗΨΗ

Του υπ αρ 2536/1987 προγράμματος πλειστηριασμού έμμε του δικαστικού επιμελητή του Πρωτοδικείου Ηρακλείου Γιαννη Αγγελάκη. Την 27η Σεπτεμβρίου 1987, ημέρα Τετάρτη και ώρα 12—2 το μεσημέρι μερπύστη στη Συμβολαιογράφου Ηρακλείου Κ. Βασιλική Καλιαννάκη — Καραβαγγέλη σαν υπάλληλος του πλειστηριασμού, στο δημόσιο Κρατικό με Ηρακλείου, στον Κράσια με τις αίθουσες Ελευθερίου Μεγάλου (συνεδρίασης του Δημοτικού Συμβουλίου), θα γίνει δημόσιος αναγκαστικός πλειστηριασμός του εξής αστικού ακινήτου οικοπέδου της καθ' ης τον παρόν σφραγισμένης Μαρίας της Κωνσταντίνου ή Μηνιά Αντιστάκη, του νέου Γεωργίου Βαγιατζή, κατοίκου Μεσοδώδε Ηρακλείου παρα το κέντρο ΡΑΤΣΙ ΝΑ, με επιπεδία της στην Αθήνα, έδρα της Ανεπισημής Τραπεζικής Εταιρείας με την επωνυμία «ΕΜΠΟΡΙΚΗ ΤΡΑΠΕΖΑ ΤΗΣ ΕΛΛΑΔΟΣ ΑΕ» νόμιμα εκπροσωπούμενης, δηλαδή: Εντός του εκκαθαρισμένου σχεδίου της πόλης Ηρακλείου, επί της παρούσης της οδού Ελευθερίας, στο συνοικισμό «Κρηνίσια» οικοπέδο έκτασης περίπου 109 τ.μ. που αποτελεί τμήμα του υπ αρ 4248 κληρονομιάς του αροκλήματος Ν. Κλαυδίου (Τοπ Αλτ) Ηρακλείου, έκτασης ολόμ 1000 τ.μ. και ανήκει επί αυτό Νότια με υπόλοιο 4 κινήτο υπεδιεύδισ εν μέρει και εν μέρει με ιδιοκτησία (Μισούσάκη — Ρασιδική) δηλαδή με το υπ αριθμ 4252 κληρονομία, Ανατολικά με το υπ αρ 4249 κληρονομία ιδιοκτησίας Ουρανίας Α. Μπακαπέτρου — Κλάρα, Βορεια με το υπ αρ 4248 (υπολοιπο) του τρέας ιδιοκτητή Παναγιώτη Κορσού και τέρας από και με το υπ αρ 4246 κληρονομία Μιχαήλ Γούφο και τέλος Δυτικά με το υπ αρ 4244 κληρονομία ιδιοκτησίας Φιλανθρωπικών Ιδρυμάτων Α. και Μ. Καλοκαιρινού, όπου σημερα τμήμα αυτού είναι το 26ο Δημοτικό Σχολείο άλλο δε τμήμα του προορίζεται σαν Κετρο Νεότητας. Το ακίνητο του 26ο κατασχέθηκε την 7η Ιουλίου 1987 με την υπ αρ 2535 εκθέση κατασχέσης μου και προς εκτέλεση της υπ αρ 513/1986 Διαταγής Πληρωμής του Μονομελούς Πρωτοδικείου Ηρακλείου και της από 13—10—87 και νοσηφίσεως όπως επιταγής με την οποία υποχρεώθηκε αυτή να καταβάλει τα εξής χρηματικά ποσά: α) δρχ 442408 για κεφάλαιο, που επιδικάσθηκε το 29-5-86 μέχρι την εσοδήση της τούς και β) δρχ 35.000 δι καστικά έξοδα και έσοδα επίταγής επί πένον δε τα έξοδα και δικαιώματα της εκτέλεσης κατάσχέσης και των προσηφίσεως πλειστηριασμού. Πρωτη προσηφίση από έκτασης περίπου 109 τ.μ. που αποτελεί τμήμα του υπ αρ 4248 κληρονομιάς του αροκλήματος Ν. Κλαυδίου (Τοπ Αλτ) Ηρακλείου, έκτασης ολόμ 1000 τ.μ. και ανήκει επί αυτό Νότια με υπόλοιο 4 κινήτο υπεδιεύδισ εν μέρει και εν μέρει με ιδιοκτησία (Μισούσάκη — Ρασιδική) δηλαδή με το υπ αριθμ 4252 κληρονομία, Ανατολικά με το υπ αρ 4249 κληρονομία ιδιοκτησίας Ουρανίας Α. Μπακαπέτρου — Κλάρα, Βορεια με το υπ αρ 4248 (υπολοιπο) του τρέας ιδιοκτητή Παναγιώτη Κορσού και τέρας από και με το υπ αρ 4246 κληρονομία Μιχαήλ Γούφο και τέλος Δυτικά με το υπ αρ 4244 κληρονομία ιδιοκτησίας Φιλανθρωπικών Ιδρυμάτων Α. και Μ. Καλοκαιρινού, όπου σημερα τμήμα αυτού είναι το 26ο Δημοτικό Σχολείο άλλο δε τμήμα του προορίζεται σαν Κετρο Νεότητας. Το ακίνητο του 26ο κατασχέθηκε την 7η Ιουλίου 1987 με την υπ αρ 2535 εκθέση κατασχέσης μου και προς εκτέλεση της υπ αρ 513/1986 Διαταγής Πληρωμής του Μονομελούς Πρωτοδικείου Ηρακλείου και της από 13—10—87 και νοσηφίσεως όπως επιταγής με την οποία υποχρεώθηκε αυτή να καταβάλει τα εξής χρηματικά ποσά: α) δρχ 442408 για κεφάλαιο, που επιδικάσθηκε το 29-5-86 μέχρι την εσοδήση της τούς και β) δρχ 35.000 δι καστικά έξοδα και έσοδα επίταγής επί πένον δε τα έξοδα και δικαιώματα της εκτέλεσης κατάσχέσης και των προσηφίσεως πλειστηριασμού. Πρωτη προσηφίση από έκτασης περίπου 109 τ.μ. που αποτελεί τμήμα του υπ αρ 4248 κληρονομιάς του αροκλήματος Ν. Κλαυδίου (Τοπ Αλτ) Ηρακλείου, έκτασης ολόμ 1000 τ.μ. και ανήκει επί αυτό Νότια με υπόλοιο 4 κινήτο υπεδιεύδισ εν μέρει και εν μέρει με ιδιοκτησία (Μισούσάκη — Ρασιδική) δηλαδή με το υπ αριθμ 4252 κληρονομία, Ανατολικά με το υπ αρ 4249 κληρονομία ιδιοκτησίας Ουρανίας Α. Μπακαπέτρου — Κλάρα, Βορεια με το υπ αρ 4248 (υπολοιπο) του τρέας ιδιοκτητή Παναγιώτη Κορσού και τέρας από και με το υπ αρ 4246 κληρονομία Μιχαήλ Γούφο και τέλος Δυτικά με το υπ αρ 4244 κληρονομία ιδιοκτησίας Φιλανθρωπικών Ιδρυμάτων Α. και Μ. Καλοκαιρινού, όπου σημερα τμήμα αυτού είναι το 26ο Δημοτικό Σχολείο άλλο δε τμήμα του προορίζεται σαν Κετρο Νεότητας. Το ακίνητο του 26ο κατασχέθηκε την 7η Ιουλίου 1987 με την υπ αρ 2535 εκθέση κατασχέσης μου και προς εκτέλεση της υπ αρ 513/1986 Διαταγής Πληρωμής του Μονομελούς Πρωτοδικείου Ηρακλείου και της από 13—10—87 και νοσηφίσεως όπως επιταγής με την οποία υποχρεώθηκε αυτή να καταβάλει τα εξής χρηματικά ποσά: α) δρχ 442408 για κεφάλαιο, που επιδικάσθηκε το 29-5-86 μέχρι την εσοδήση της τούς και β) δρχ 35.000 δι καστικά έξοδα και έσοδα επίταγής επί πένον δε τα έξοδα και δικαιώματα της εκτέλεσης κατάσχέσης και των προσηφίσεως πλειστηριασμού. Πρωτη προσηφίση από έκτασης περίπου 109 τ.μ. που αποτελεί τμήμα του υπ αρ 4248 κληρονομιάς του αροκλήματος Ν. Κλαυδίου (Τοπ Αλτ) Ηρακλείου, έκτασης ολόμ 1000 τ.μ. και ανήκει επί αυτό Νότια με υπόλοιο 4 κινήτο υπεδιεύδισ εν μέρει και εν μέρει με ιδιοκτησία (Μισούσάκη — Ρασιδική) δηλαδή με το υπ αριθμ 4252 κληρονομία, Ανατολικά με το υπ αρ 4249 κληρονομία ιδιοκτησίας Ουρανίας Α. Μπακαπέτρου — Κλάρα, Βορεια με το υπ αρ 4248 (υπολοιπο) του τρέας ιδιοκτητή Παναγιώτη Κορσού και τέρας από και με το υπ αρ 4246 κληρονομία Μιχαήλ Γούφο και τέλος Δυτικά με το υπ αρ 4244 κληρονομία ιδιοκτησίας Φιλανθρωπικών Ιδρυμάτων Α. και Μ. Καλοκαιρινού, όπου σημερα τμήμα αυτού είναι το 26ο Δημοτικό Σχολείο άλλο δε τμήμα του προορίζεται σαν Κετρο Νεότητας. Το ακίνητο του 26ο κατασχέθηκε την 7η Ιουλίου 1987 με την υπ αρ 2535 εκθέση κατασχέσης μου και προς εκτέλεση της υπ αρ 513/1986 Διαταγής Πληρωμής του Μονομελούς Πρωτοδικείου Ηρακλείου και της από 13—10—87 και νοσηφίσεως όπως επιταγής με την οποία υποχρεώθηκε αυτή να καταβάλει τα εξής χρηματικά ποσά: α) δρχ 442408 για κεφάλαιο, που επιδικάσθηκε το 29-5-86 μέχρι την εσοδήση της τούς και β) δρχ 35.000 δι καστικά έξοδα και έσοδα επίταγής επί πένον δε τα έξοδα και δικαιώματα της εκτέλεσης κατάσχέσης και των προσηφίσεως πλειστηριασμού. Πρωτη προσηφίση από έκτασης περίπου 109 τ.μ. που αποτελεί τμήμα του υπ αρ 4248 κληρονομιάς του αροκλήματος Ν. Κλαυδίου (Τοπ Αλτ) Ηρακλείου, έκτασης ολόμ 1000 τ.μ. και ανήκει επί αυτό Νότια με υπόλοιο 4 κινήτο υπεδιεύδισ εν μέρει και εν μέρει με ιδιοκτησία (Μισούσάκη — Ρασιδική) δηλαδή με το υπ αριθμ 4252 κληρονομία, Ανατολικά με το υπ αρ 4249 κληρονομία ιδιοκτησίας Ουρανίας Α. Μπακαπέτρου — Κλάρα, Βορεια με το υπ αρ 4248 (υπολοιπο) του τρέας ιδιοκτητή Παναγιώτη Κορσού και τέρας από και με το υπ αρ 4246 κληρονομία Μιχαήλ Γούφο και τέλος Δυτικά με το υπ αρ 4244 κληρονομία ιδιοκτησίας Φιλανθρωπικών Ιδρυμάτων Α. και Μ. Καλοκαιρινού, όπου σημερα τμήμα αυτού είναι το 26ο Δημοτικό Σχολείο άλλο δε τμήμα του προορίζεται σαν Κετρο Νεότητας. Το ακίνητο του 26ο κατασχέθηκε την 7η Ιουλίου 1987 με την υπ αρ 2535 εκθέση κατασχέσης μου και προς εκτέλεση της υπ αρ 513/1986 Διαταγής Πληρωμής του Μονομελούς Πρωτοδικείου Ηρακλείου και της από 13—10—87 και νοσηφίσεως όπως επιταγής με την οποία υποχρεώθηκε αυτή να καταβάλει τα εξής χρηματικά ποσά: α) δρχ 442408 για κεφάλαιο, που επιδικάσθηκε το 29-5-86 μέχρι την εσοδήση της τούς και β) δρχ 35.000 δι καστικά έξοδα και έσοδα επίταγής επί πένον δε τα έξοδα και δικαιώματα της εκτέλεσης κατάσχέσης και των προσηφίσεως πλειστηριασμού. Πρωτη προσηφίση από έκτασης περίπου 109 τ.μ. που αποτελεί τμήμα του υπ αρ 4248 κληρονομιάς του αροκλήματος Ν. Κλαυδίου (Τοπ Αλτ) Ηρακλείου, έκτασης ολόμ 1000 τ.μ. και ανήκει επί αυτό Νότια με υπόλοιο 4 κινήτο υπεδιεύδισ εν μέρει και εν μέρει με ιδιοκτησία (Μισούσάκη — Ρασιδική) δηλαδή με το υπ αριθμ 4252 κληρονομία, Ανατολικά με το υπ αρ 4249 κληρονομία ιδιοκτησίας Ουρανίας Α. Μπακαπέτρου — Κλάρα, Βορεια με το υπ αρ 4248 (υπολοιπο) του τρέας ιδιοκτητή Παναγιώτη Κορσού και τέρας από και με το υπ αρ 4246 κληρονομία Μιχαήλ Γούφο και τέλος Δυτικά με το υπ αρ 4244 κληρονομία ιδιοκτησίας Φιλανθρωπικών Ιδρυμάτων Α. και Μ. Καλοκαιρινού, όπου σημερα τμήμα αυτού είναι το 26ο Δημοτικό Σχολείο άλλο δε τμήμα του προορίζεται σαν Κετρο Νεότητας. Το ακίνητο του 26ο κατασχέθηκε την 7η Ιουλίου 1987 με την υπ αρ 2535 εκθέση κατασχέσης μου και προς εκτέλεση της υπ αρ 513/1986 Διαταγής Πληρωμής του Μονομελούς Πρωτοδικείου Ηρακλείου και της από 13—10—87 και νοσηφίσεως όπως επιταγής με την οποία υποχρεώθηκε αυτή να καταβάλει τα εξής χρηματικά ποσά: α) δρχ 442408 για κεφάλαιο, που επιδικάσθηκε το 29-5-86 μέχρι την εσοδήση της τούς και β) δρχ 35.000 δι καστικά έξοδα και έσοδα επίταγής επί πένον δε τα έξοδα και δικαιώματα της εκτέλεσης κατάσχέσης και των προσηφίσεως πλειστηριασμού. Πρωτη προσηφίση από έκτασης περίπου 109 τ.μ. που αποτελεί τμήμα του υπ αρ 4248 κληρονομιάς του αροκλήματος Ν. Κλαυδίου (Τοπ Αλτ) Ηρακλείου, έκτασης ολόμ 1000 τ.μ. και ανήκει επί αυτό Νότια με υπόλοιο 4 κινήτο υπεδιεύδισ εν μέρει και εν μέρει με ιδιοκτησία (Μισούσάκη — Ρασιδική) δηλαδή με το υπ αριθμ 4252 κληρονομία, Ανατολικά με το υπ αρ 4249 κληρονομία ιδιοκτησίας Ουρανίας Α. Μπακαπέτρου — Κλάρα, Βορεια με το υπ αρ 4248 (υπολοιπο) του τρέας ιδιοκτητή Παναγιώτη Κορσού και τέρας από και με το υπ αρ 4246 κληρονομία Μιχαήλ Γούφο και τέλος Δυτικά με το υπ αρ 4244 κληρονομία ιδιοκτησίας Φιλανθρωπικών Ιδρυμάτων Α. και Μ. Καλοκαιρινού, όπου σημερα τμήμα αυτού είναι το 26ο Δημοτικό Σχολείο άλλο δε τμήμα του προορίζεται σαν Κετρο Νεότητας. Το ακίνητο του 26ο κατασχέθηκε την 7η Ιουλίου 1987 με την υπ αρ 2535 εκθέση κατασχέσης μου και προς εκτέλεση της υπ αρ 513/1986 Διαταγής Πληρωμής του Μονομελούς Πρωτοδικείου Ηρακλείου και της από 13—10—87 και νοσηφίσεως όπως επιταγής με την οποία υποχρεώθηκε αυτή να καταβάλει τα εξής χρηματικά ποσά: α) δρχ 442408 για κεφάλαιο, που επιδικάσθηκε το 29-5-86 μέχρι την εσοδήση της τούς και β) δρχ 35.000 δι καστικά έξοδα και έσοδα επίταγής επί πένον δε τα έξοδα και δικαιώματα της εκτέλεσης κατάσχέσης και των προσηφίσεως πλειστηριασμού. Πρωτη προσηφίση από έκτασης περίπου 109 τ.μ. που αποτελεί τμήμα του υπ αρ 4248 κληρονομιάς του αροκλήματος Ν. Κλαυδίου (Τοπ Αλτ) Ηρακλείου, έκτασης ολόμ 1000 τ.μ. και ανήκει επί αυτό Νότια με υπόλοιο 4 κινήτο υπεδιεύδισ εν μέρει και εν μέρει με ιδιοκτησία (Μισούσάκη — Ρασιδική) δηλαδή με το υπ αριθμ 4252 κληρονομία, Ανατολικά με το υπ αρ 4249 κληρονομία ιδιοκτησίας Ουρανίας Α. Μπακαπέτρου — Κλάρα, Βορεια με το υπ αρ 4248 (υπολοιπο) του τρέας ιδιοκτητή Παναγιώτη Κορσού και τέρας από και με το υπ αρ 4246 κληρονομία Μιχαήλ Γούφο και τέλος Δυτικά με το υπ αρ 4244 κληρονομία ιδιοκτησίας Φιλανθρωπικών Ιδρυμάτων Α. και Μ. Καλοκαιρινού, όπου σημερα τμήμα αυτού είναι το 26ο Δημοτικό Σχολείο άλλο δε τμήμα του προορίζεται σαν Κετρο Νεότητας. Το ακίνητο του 26ο κατασχέθηκε την 7η Ιουλίου 1987 με την υπ αρ 2535 εκθέση κατασχέσης μου και προς εκτέλεση της υπ αρ 513/1986 Διαταγής Πληρωμής του Μονομελούς Πρωτοδικείου Ηρακλείου και της από 13—10—87 και νοσηφίσεως όπως επιταγής με την οποία υποχρεώθηκε αυτή να καταβάλει τα εξής χρηματικά ποσά: α) δρχ 442408 για κεφάλαιο, που επιδικάσθηκε το 29-5-86 μέχρι την εσοδήση της τούς και β) δρχ 35.000 δι καστικά έξοδα και έσοδα επίταγής επί πένον δε τα έξοδα και δικαιώματα της εκτέλεσης κατάσχέσης και των προσηφίσεως πλειστηριασμού. Πρωτη προσηφίση από έκτασης περίπου 109 τ.μ. που αποτελεί τμήμα του υπ αρ 4248 κληρονομιάς του αροκλήματος Ν. Κλαυδίου (Τοπ Αλτ) Ηρακλείου, έκτασης ολόμ 1000 τ.μ. και ανήκει επί αυτό Νότια με υπόλοιο 4 κινήτο υπεδιεύδισ εν μέρει και εν μέρει με ιδιοκτησία (Μισούσάκη — Ρασιδική) δηλαδή με το υπ αριθμ 4252 κληρονομία, Ανατολικά με το υπ αρ 4249 κληρονομία ιδιοκτησίας Ουρανίας Α. Μπακαπέτρου — Κλάρα, Βορεια με το υπ αρ 4248 (υπολοιπο) του τρέας ιδιοκτητή Παναγιώτη Κορσού και τέρας από και με το υπ αρ 4246 κληρονομία Μιχαήλ Γούφο και τέλος Δυτικά με το υπ αρ 4244 κληρονομία ιδιοκτησίας Φιλανθρωπικών Ιδρυμάτων Α. και Μ. Καλοκαιρινού, όπου σημερα τμήμα αυτού είναι το 26ο Δημοτικό Σχολείο άλλο δε τμήμα του προορίζεται σαν Κετρο Νεότητας. Το ακίνητο του 26ο κατασχέθηκε την 7η Ιουλίου 1987 με την υπ αρ 2535 εκθέση κατασχέσης μου και προς εκτέλεση της υπ αρ 513/1986 Διαταγής Πληρωμής του Μονομελούς Πρωτοδικείου Ηρακλείου και της από 13—10—87 και νοσηφίσεως όπως επιταγής με την οποία υποχρεώθηκε αυτή να καταβάλει τα εξής χρηματικά ποσά: α) δρχ 442408 για κεφάλαιο, που επιδικάσθηκε το 29-5-86 μέχρι την εσοδήση της τούς και β) δρχ 35.000 δι καστικά έξοδα και έσοδα επίταγής επί πένον δε τα έξοδα και δικαιώματα της εκτέλεσης κατάσχέσης και των προσηφίσεως πλειστηριασμού. Πρωτη προσηφίση από έκτασης περίπου 109 τ.μ. που αποτελεί τμήμα του υπ αρ 4248 κληρονομιάς του αροκλήματος Ν. Κλαυδίου (Τοπ Αλτ) Ηρακλείου, έκτασης ολόμ 1000 τ.μ. και ανήκει επί αυτό Νότια με υπόλοιο 4 κινήτο υπεδιεύδισ εν μέρει και εν μέρει με ιδιοκτησία (Μισούσάκη — Ρασιδική) δηλαδή με το υπ αριθμ 4252 κληρονομία, Ανατολικά με το υπ αρ 4249 κληρονομία ιδιοκτησίας Ουρανίας Α. Μπακαπέτρου — Κλάρα, Βορεια με το υπ αρ 4248 (υπολοιπο) του τρέας ιδιοκτητή Παναγιώτη Κορσού και τέρας από και με το υπ αρ 4246 κληρονομία Μιχαήλ Γούφο και τέλος Δυτικά με το υπ αρ 4244 κληρονομία ιδιοκτησίας Φιλανθρωπικών Ιδρυμάτων Α. και Μ. Καλοκαιρινού, όπου σημερα τμήμα αυτού είναι το 26ο Δημοτικό Σχολείο άλλο δε τμήμα του προορίζεται σαν Κετρο Νεότητας. Το ακίνητο του 26ο κατασχέθηκε την 7η Ιουλίου 1987 με την υπ αρ 2535 εκθέση κατασχέσης μου και προς εκτέλεση της υπ αρ 513/1986 Διαταγής Πληρωμής του Μονομελούς Πρωτοδικείου Ηρακλείου και της από 13—10—87 και νοσηφίσεως όπως επιταγής με την οποία υποχρεώθηκε αυτή να καταβάλει τα εξής χρηματικά ποσά: α) δρχ 442408 για κεφάλαιο, που επιδικάσθηκε το 29-5-86 μέχρι την εσοδήση της τούς και β) δρχ 35.000 δι καστικά έξοδα και έσοδα επίταγής επί πένον δε τα έξοδα και δικαιώματα της εκτέλεσης κατάσχέσης και των προσηφίσεως πλειστηριασμού. Πρωτη προσηφίση από έκτασης περίπου 109 τ.μ. που αποτελεί τμήμα του υπ αρ 4248 κληρονομιάς του αροκλήματος Ν. Κλαυδίου (Τοπ Αλτ) Ηρακλείου, έκτα

ΔΙΑΦΟΡΑ

ΑΠΩΛΕΣΗ αστών, ταυτότητα και βιβλιάρια σφραγισμένα που ανήκουν στον Γρηγόριο Κανονοπούλη κη. Παρακαλείται ο ευρών όπως τα παραδώσει στο Τμήμα Ασφαλείας Ηρακλείου. (Δ256)

ΚΥΡΙΑ αναλαμβάνει υπεύθυνα την επίβλεψη παιδιών στο σπίτι της, καθώς και σαν BABY SITTERS χυκτηρίες ώρες. Τηλ. 238 085 από 12.00-13.00 και 18.00-19.00. (Δ257)

ΜΑΘΗΜΑΤΑ

ΜΑΘΗΜΑΤΙΚΑ και ΦΙΛΟΛΟΓΙΚΑ διδάσκονται από έμπειρους καθηγητές σε ιδιαίτερα μαθήματα ή μικρές ομάδες μαθητών για: α) Μεσοβική προετοιμασία υποψηφίων Α, Β' και Γ' λύκειου αντί στοιχείων, β) Προπαρασκευαστικά μαθήματα Α, Β' Λυκείου και Γυμνασίου, γ) Ανεξαρτησία Γυμνασίου - Λυκείου. Πληροφ. τηλ. 254123.

ΔΕΥΤΕΡΟΕΤΗΣ της GRAIT BRITAIN παραδίδει Αγγλικά για μη προχωρημένους σε GROUP ή μεμονωμένα. Διδάσκω ΗΥ και οπτικοακουστικό σύστημα για την καλύτερη και πιο υγιή μάθηση στην Πληροφ. τηλ. 253011.

ΠΤΥΧΙΟΥΧΟΣ ΠΡΟΦΙΕΣΕΝΣ παραδίδει ιδιαίτερα μαθήματα Αγγλικά σε παιδιά ηλικίας 9-12 ετών. Πληροφ. τηλ. 761361. (Π312)

ΚΑΘΗΜΗΡΙΑ Αγγλικής γλώσσας από τα φροντιστήρια Γαλιανή για την χειμερινή περίοδο. Τηλ. 285582, 287060. (Μ314)

ΜΑΘΗΜΑΤΙΚΑ - ΦΥΣΙΚΗ - ΧΗΜΕΙΑ Γυμνασίου - Λυκείου στο σπίτι σας. Τηλ. 255702. (Μ304)

ΚΑΘΗΜΗΡΙΑ Μαθηματικός παραδίδει μαθήματα σε μαθητές Γυμνασίου - Λυκείου, Δέσφια Α' και Δ'. Τηλ. 230.831 - 228667 - 226172. (Μ302)

ΦΙΛΟΛΟΓΟΣ καθηγητής με 15χρονη φροντιστηριακή πείρα παραδίδει Αρχαία Ελληνικά (Αγνώστου), Έκθεση, Λατινικά σε υποψηφίους και σε μαθητές Λυκείου - Γυμνασίου όλων των τάξεων. Πληροφορίες τηλεφώνο 228373. (Μ301)

ΜΑΘΗΜΑΤΙΚΑ

Ιδιότερα μαθήματα σε γκρουπ 2-3 ατόμων, από έμπειρο Μαθηματικό για όλες τις τάξεις Γυμνασίου - Λυκείου Α' και Δ' Δέσφιας. Τηλ. 283482. (Μ311)

ΕΝΟΙΚΙΑΣΕΙΣ

ΕΝΟΙΚΙΑΖΟΝΤΑΙ κατάστημα 160 τ.μ. στην εθνική οδό δεξιά 800 περίπου μέτρα μετά τα φανάρια στον κόμβο μετά τον Γερμανό. Ενοίκιο 45.000 δρχ. Τηλ. 232722. (Ε438)

ΕΝΟΙΚΙΑΖΟΝΤΑΙ επιπλωμένα δωμάτια στο κέντρο της πόλης (Καμαράκι) καθώς και επαγγελματική στέγη 2 δωμάτιων στην πλατεία Κορνάρου. Τηλέφωνα 284803 - 224531. (Ε440)

ΕΝΟΙΚΙΑΖΟΝΤΑΙ μονοκατοικία 5 δωμάτιων πλήρως επιπλωμένη και τηλεφώνω εντός της πόλεως Ηρακλείου, οδός Αλασθίου 37. Τιμή 65.000 δρχ. Πληροφορίες τηλ. 239993 - 231519, από 00.10-14.00 και 18.00-21.00. (Ε441)

ΕΝΟΙΚΙΑΖΟΝΤΑΙ στη Λ. Καλοκαιρινού 249 στον α' και β' όροφο, δύο ενιαίοι χώροι των 65 Μ2 και ένας των 25 Μ2, καταλληλός για γραφεία και επαγγελματική στέγη. Τηλ. 289434. (Ε346)

ΖΗΤΕΙΤΑΙ

Προς άμεση πώληση ex ζηνή Εταιρεία Ξενοδοχείου Α' Κατηγορίας, ή δυσκρότημα πωλητών διαμερισμάτων (άνω των 100 κλινών) στην περιοχή από Γούβες μέχρι Άγιο Νικόλαο.

Δια περισσότερες πληροφορίες παρακαλώ επικοινωνήστε με τον κ. Λάμπρο Κλατσια, στο τηλέφωνο (0897) 31364. Εργαζόμεστε με απόλυτη εχεμύθεια.

MELISSA TOURIST AND ESTATE AGENCY

ΖΗΤΕΙΤΑΙ

Παρά σοβαρής Βιομηχανίας πλαστικών, πωλητής γνωστής της αγοράς Κρήτης και κάτοχος αυτοκινήτου. Τηλ. 227590, 227364 από 08.00-14.00.

ΠΩΛΗΣΗ ΑΚΙΝΗΤΟΥ

ΠΩΛΕΙΤΑΙ το κτίριο που στεγάζει το ΣΟΥΠΕΡ ΜΑΡΚΕΤ ΧΑΛΚΙΑΔΑΚΗ επί της Λεωφ. Εθν. Αντιστάσεως, Ωφέλιμη επιφάνεια 1.000 τ.μ. Προσφέρει μόνο γραπτά, στην Δ' νύχτα: κ. ΝΙΚΟΛΑΟΣ ΤΡΑΝΤΑΣ. Οδός Οδύσσειου 6, Ηράκλειο.

ΕΡΕΥΝΗΤΙΚΟ ΚΕΝΤΡΟ ΚΡΗΤΗΣ

ΖΗΤΕΙΤΑΙ

Αποτελούμενος από 2 αίθουσες των 40 μ2 περίπου καθεμιά, 1 γραφείο των 12 μ2 περίπου και τουαλέτα, στο κέντρο του Ηρακλείου, που θα χρησιμοποιήσει σαν Κέντρο εκπαίδευσης στην Πληροφορική. Πληροφορίες στα τηλ.: 238402, 236596, 231089. Ο Διευθυντής της ΟΕΚΕ 1, Παπαδοκίτης

ΜΙΚΡΕΣ ΑΓΤΕΛΕΙΣ

ΖΗΤΕΙΤΑΙ

ΕΝΟΙΚΙΑΖΟΝΤΑΙ δύο διαμερίσματα 4 κυρίων δωματίων στην οδό Μάχης Κρήτης. Πληροφ. τηλ. 256360 και 259109. (Ε453)

ΕΝΟΙΚΙΑΖΟΝΤΑΙ επιπλωμένη γκαρσονιέρα στα Κορινία οδός Γ. Μαρτίνου. Τηλ. 253858 ή εντός. (Ε450)

ΕΝΟΙΚΙΑΖΟΝΤΑΙ 2άρι στην Δοξιάς 219 (Χριστοπούλη) μόνο για φοιτητές - φοιτήτριες. Τηλ. 222761, 280447. (Ε457)

ΕΝΟΙΚΙΑΖΟΝΤΑΙ επιπλωμένες γκαρσονιέρες. Τηλ. 255514 - 234064. (Ε458)

ΕΝΟΙΚΙΑΖΟΝΤΑΙ γραφεία και γκαρσονιέρες στην οδό Εβάν, Τηλ. 282784 ώρες 8-2,30. (Ε445)

ΕΝΟΙΚΙΑΖΟΝΤΑΙ οικόση 80 τ.μ. στην οδό Πύρνας 14 περιοχή Δελινα. Τηλ. 251727 κ. Φάνης ή εντός της οικίας κ. Εφη. (Ε446)

ΕΝΟΙΚΙΑΖΟΝΤΑΙ γκαρσονιέρα, στην περιοχή Αμμουδάρα (πάνω από το καμινίον Μετάξο. Πληρ. τηλ. 251780 (6-9 μ.μ.) (Ε449)

ΕΝΟΙΚΙΑΖΟΝΤΑΙ διαμέρισμα 3άρι για φοιτητές στην οδό Παυσανίου 3 (Θερμίσου) κοντά στο Γυμνάσιο. Πληροφ. εντός. (Ε447)

ΕΝΟΙΚΙΑΖΟΝΤΑΙ γκαρσονιέρα περιοχή Παλαιά ΚΑΤΕΕ, Πληροφ. τηλ. 257734 όλες τις ώρες και 283845 πρωινές. (Ε462)

ΕΝΟΙΚΙΑΖΟΝΤΑΙ μονοκατοικία τριών κυρίων δωματίων και βοηθητικών χώρων, καινούργιας και ταξικης μέσα σε κήπο, στην ομή Βολή της Λ. Αλέξ. Παπαναστασίου και Φαίστου στις Μισοαγέλιες Ηρακλείου. Τηλ. 232115 ολες τις ώρες και 289592 ώρες γραφείου. (Ε461)

ΕΝΟΙΚΙΑΖΟΝΤΑΙ γκαρσονιέρα στη Λ. 62 Μαρτύρων 41, πολυκατοικία Αργυράκη. Τηλ. 252005 και 285068. (Ε460)

ΕΝΟΙΚΙΑΖΟΝΤΑΙ μονοκατοικία 4 δωμάτιων στις Γούβες (Αμερική νική βόση) και δύο μικρότερες με πάρκινγκ και κήπο. Τηλ. 255343. (Ε459)

ΕΝΟΙΚΙΑΖΟΝΤΑΙ διαμέρισμα 2άρι καινούργιο, άνετο, στην οδό Λάτση 64. Πληροφ. τηλ. 241415 ώρες γραφείου. (Ε455)

ΕΝΟΙΚΙΑΖΟΝΤΑΙ πολυτελή φοιτητική στέγη κομψή επιπλωμένη, σε νεοκίτη πολυώροφη οικοδομή με κεντρική θέρμανση, ηλιακούς θερμοσίφωνες, κουζίνας, ψυγεία, λουτρά και κοινόχρηστο χώρο, για αγωγή μόνο. Πληροφορίες προσωπικά στον πρώτο όροφο πάνω από την Ολυμπιακή, πλατεία Ελευθερίας 19, από 9 π.μ. μέχρι 1, εκτός Σαββάτου ή στα τηλέφωνα 223020 - 227817. (Ε372)

ΕΝΟΙΚΙΑΖΟΝΤΑΙ γραφεία στην 10 ορόφο πολυτελούς πολυκατοικίας στο κέντρο της πόλεως. Πληροφ. τηλ. 289095. (Ε444)

ΕΝΟΙΚΙΑΖΟΝΤΑΙ τεσσάρη διαμερίσματα χωρίς κοινόχρηστα για την περιοχή Άνω Μασταμά, ηλιόλουστο, με πανοραμική θέα, με βεράντα 38 Μ2 στο 2ο όροφο. Πληροφορίες τηλεφώνο 232058, από 10 π.μ. - 12 π.μ. (Ε434)

ΕΝΟΙΚΙΑΖΟΝΤΑΙ 3άρι με κεντρική θέρμανση πιο κάτω από τον ΟΤΕ, για 3 φοιτητές. Τηλέφωνο 241640. (Ε415)

ΕΝΟΙΚΙΑΖΟΝΤΑΙ δωμάτια για φοιτητές Πανεπιστημίου σε πολυτελή πολυκατοικία στο κέντρο της πόλεως. Τηλ. 289095. (Ε436)

ΕΝΟΙΚΙΑΖΟΝΤΑΙ δωμάτια Πηλοποιήτριας οδού για φοιτητές, περιοχή Μιχαήλ Αρχαγγελού. Τηλέφωνα 256013. (Ε421)

ΕΝΟΙΚΙΑΖΟΝΤΑΙ δωμάτια στον Πόρο πολύ κοντά στη στάση Δράκου, για μαθητές ή μαθητρίδες, ή εργαζόμενους. Πληροφ. τηλ. 284851 ώρες κατ' τών.

ΕΝΟΙΚΙΑΖΟΝΤΑΙ δύο (2) ισόγεια καταστήματα κείμενα επί της οδού Κοζαντζάκη αριθμ. 15 της πόλεως Ηρακλείου, εμβαδού 147 τ.μ. μετά 60 τ.μ. παρτηριού του ενός και 38 τ.μ. μετά 20 τ.μ. παρτηριού του ετέρου. Πληροφορίες τηλεφώνο 284.852 από 8-1 μ.μ. καθ' εκάστη. (Ε335)

ΕΝΟΙΚΙΑΖΟΝΤΑΙ δωμάτια με λουτροκαμινιέ και δωμάτια με κούνια λουτρο, αλλά με κεντρική θέρμανση στο κέντρο της πόλης. Τηλ. 283930, 282880, 283279. (Ε473)

ΕΝΟΙΚΙΑΖΟΝΤΑΙ δωμάτια σε λουξ διαμερίσματα εις 2όν ορόφον με πλήρη εξοπλισμό εντός πόλεως για δημόσιους υπάλληλους και εργαζόμενους. Με τηλεφώνω προς εξυπηρέτηση σνάγκης. Πληροφ. από τηλ. 283423. (Ε456)

ΕΝΟΙΚΙΑΖΟΝΤΑΙ 2άρι στην περιοχή Αγ. Ιωάννου. Πληροφ. τηλ. 235475. (Ε434)

ΕΝΟΙΚΙΑΖΟΝΤΑΙ γκαρσονιέρα 2ου ορόφου οδός Ζακύνθου 5, πλησίον Εμπόρευματά Ολυμπιακής. Τηλ. 241200. (Ε452)

ΕΝΟΙΚΙΑΖΟΝΤΑΙ 4άρι διαμερίσμα παρτήλεως Λ' ΑΜΟΥΡ, Πληρ. τηλ. 222451. (Ε451)

ΕΝΟΙΚΙΑΖΟΝΤΑΙ πεντάρι στο Μασταμά 45.000 δρχ. Τηλέφ. 258.159. (Ε442)

ΖΗΤΕΙΤΑΙ

ΖΗΤΕΙΤΑΙ τορναδόρος με πείρα για μόνιμη εργασία εις ΒΙ.ΠΕ. Ηρακλείου. Τηλ. 229440. (Ζ858)

ΖΗΤΟΥΝΤΑΙ τεχνίτες σοβατζήδες, Τηλ. 221918 ώρες 2-5 και 8-9 μ.μ. (Ζ835)

ΖΗΤΕΙΤΑΙ εργοδηγός ή απόφοιτος ΤΕΙ για εργασία γραφείου. Πληροφ. κ. Ρεθυμνιάκη, Πολ. Μηχανικός. Τηλ. 226670. (Ζ852)

ΖΗΤΕΙΤΑΙ δεσποινίς να εργάσεται στην καλύτερη ΑΗΑΜS PUB για την χειμερινή περίοδο. Ευχάριστο περιβάλλον. Τηλ. 282855. (Ζ835)

ΖΗΤΕΙΤΑΙ μικρή από 12-15 χρόνων που να γνωρίζει λίγη ξαγροφιλία. Τηλ. 226170. (Ζ858)

ΑΠΟ την Αγγλία WELLA Κρήτη κλάδος Κομμωτηρίου ζήτηται πωλητής για όλη την Κρήτη. Πληροφ. κ. Μηλοθανάκη, ώρες καταστήματων. Τηλ. 281211. (Ζ857)

ΖΗΤΕΙΤΑΙ οικιακή βοηθός για καθημερινή εργασία εκτός Σαββ. και Κυριακής από 10.30-2.30. Πληροφ. Τηλ. 288555. (Ζ819)

ΖΗΤΕΙΤΑΙ διαμέρισμα 3 δωμάτιων, ισόγειο, σε πολυκατοικία ή μονοκατοικία στην περιοχή Λεωφ. Κνωσού, Αντιστάσεως, Ανανήψη, Ιερωνυμική και τις παρθεούς, για επαγγελματική στέγη. Πληροφ. τηλ. 285413. 9-1. (Ζ818)

ΖΗΤΕΙΤΑΙ τεχνίτης μοτοποδηλάτων, ηλικίας 20-30 ετών για μόνιμη εργασία. Πληροφορίες τηλ. 255070, κ. Φλουρά, (Ζ800)

ΖΗΤΕΙΤΑΙ κοπέλα να εργάσεται σε κεντρικό VIDEO CLUB. Πληροφ. τηλ. 234 053, 235744. (Ζ791)

ΖΗΤΕΙΤΑΙ κοπέλα για το Μπλόκο. Μισθός ανά τώ 70.000. Πληροφ. τηλ. 232 380 κ. Μελεσοσυράκη. (Ζ838)

ΖΗΤΟΥΝΤΑΙ κοπέλα για καφέ τρία. Μισθός 100.000. Πληροφ. τηλ. 257741. (Ζ820)

ΖΗΤΕΙΤΑΙ κοπέλα συνοδός οχήμου Λεωφορείου για ιδιωτικό Νηπιαγωγείο. Πληροφ. από 9-12.30, τηλ. 221423. (Ζ835)

ΖΗΤΟΥΝΤΑΙ δύο βοηθοί εις 17 ετών για το σουβλατζικό SPE CIAL στα Λιόντάρια. Πληροφ. τηλ. 236392. (Ζ834)

ΖΗΤΟΥΝΤΑΙ πειραμαμένες νηπύλες σαν αρχηγοί δικτύων με πο λι καλούς όρους συνεργασίας. Αντικείμενα: α) Πορσελάνες, μα χαρτοπονηία, ταμεία, δίσκοι, κρύσταλλα, οικιακά σκεύη ΧΡΥ-ΣΑ και άλλα. β) Δερματίνα, κουβέρτες, τραπέζομανιλά, κούβερ και κλπ. γ) Εσωρούχα, ρομπές, νυκτιά, πικιάκι, φορμες, μπουρνούζια, παντελόνια, φορέτες κ. λ.π. Γράμτες μέχρι 30-8-87, τηλ. και λοιπά στοιχεία. Τ.Θ. 2026 Τ.Κ. 710 02 ενταύθα. (Ζ833)

ΖΗΤΟΥΝΤΑΙ ένας κύριος και μία κυρία ή δεσποινίδα άνω των 23 ετών. Αν είστε ευπαρουσίαστοι, έχετε την σιγουρία να μιλάτε για διαφήμιση, την άνεση να κάνετε Δημόσιες Σχέσεις, και το χόρη σμα να κερδίζετε το συνολικότη σας, σε προσωπική επικοινωνία, γράψτε (μέχρι 30-8-87) βιογραφικό σημείωμα και τα στοιχεία σας. Τ.Θ. 2026 Τ.Κ. 710 02 ενταύθα. (Ζ832)

ΖΗΤΕΙΤΑΙ κοπέλα για να εργάσεται στην καφετέρια PUB «LASSITE». Πληροφ. τηλ. 282263 με τή τις 8 μ.μ. (Ζ831)

ΖΗΤΕΙΤΑΙ χορευτής Κρητικός χοριών. Πληροφ. τηλ. 242975 από 9-2 μ.μ. και 221554 από 5-7 μ.μ. (Ζ829)

ΑΠΟ Βιοτεχνία ζητείται οδηγός - πωλητής, με αυτοκίνητο κλούβα ή ημιφορτηγάκι με τέλτο. Πληροφ. τηλ. 286243. (Ζ827)

ΖΗΤΟΥΝΤΑΙ σεββίτοροι για τα βερνιά στην περιοχή Μαλάδας. Πληροφ. τηλ. 223972 (μετά τις 4 μ.μ.) (Ζ825)

ΖΗΤΕΙΤΑΙ πειραμαμένος για σουβλατζικό, έναντι χειμερινού Κρόνου, μέχρι 17 χρόνων. Τηλ. 228393. (Ζ826)

Η ΚΑΦΕΤΕΡΙΑ PUB ΑΡΑΜΙS που ανοίγει σε λίγες μέρες για την χειμερινή περίοδο ζητά βοηθό σεββίτορου και δεσποινίδα με γνώσεις Μπαρ. Τηλ. 282655. (Ζ821)

ΔΕΣΠΟΙΝΙΣ ζητά εργασία στο σπίτι τις ελεύθερες ώρες για κέντημα, ράψιμο κτλ. Πληροφ. τηλ. 226936. (Ζ822)

ΖΗΤΕΙΤΑΙ λαντζέρισσα πειραμαμένη για την πιτσαρία - ριστοράν «ΠΑΡΤΟΥΦΟ». Πληροφ. τηλ. 238974 μετά τις 6.30 μ.μ. (Ζ823)

ΖΗΤΕΙΤΑΙ πειραμαμένη πωλήτρια άνω των 30 ετών για το τμήμα υφασμάτων - βαπτιστικών και φορεμάτων των καταστημάτων «ROMA No 3». Θα πραγματοποιηθεί σε εκείνη που η πείρα. Μισθός ικανοποιητικός. Πληροφορίες «ROMA No 3», Κατεχάκη 17, τηλ. 281630. (Ζ783)

ΖΗΤΟΥΝΤΑΙ κυρίες αντιπρόσωποι για 150 διαφορετικά είδη. Υψηλές αποδοχές. Πληροφ. ώρες τηλ. 237279, από 11-1 μ.μ. (Ζ786)

ΖΗΤΟΥΝΤΑΙ επιπλοποιή - ευλοούργη από την επιχείρηση ΜΙΛΤΟΣ Κουκουλιού, Πληροφ. Τηλ. 234646, από 5-9 μ.μ. (Ζ792)

ΖΗΤΕΙΤΑΙ μάγειρας και βοηθός μάγειρου και λαντζέρ. Πληροφορίες τοβέρνα - εστιατορία «ΕΝΙΒΑ». Κάτω Γούβες (διακλάδωση). (Ζ749)

ΖΗΤΕΙΤΑΙ τεχνίτης φανοποιίας αυτοκινήτων και βοηθός. Τηλ. 251707 - 257831. (Ζ775)

ΚΑΘΗΜΗΡΙΑ Αγγλικής, ζήτηται παρά τον φροντιστήριο ΑΦΟΙ ΣΑΝΘΑΚΗ Ο.Ε. για πλήρη απασχόληση. Βασική προϋπόθεση απουδής στην Αγγλία. Τηλ. 281344. (Ζ694)

ΖΗΤΕΙΤΑΙ οδηγός με δίπλωμα επαγγελματικό για εργοτάξιο Ηρακλείου. Τηλ. 251786, 251940. (Ζ819)

ΖΗΤΕΙΤΑΙ κοπέλα για την καφετέρια «DAY NEWS». Πληροφ. Τηλ. 280864, 5 μ.μ. - 12 μ.μ. (Ζ796)

ΖΗΤΕΙΤΑΙ από το εστιατόριο «ΖΟΟΜ» στα Λιόντάρια μια λαντζέρισσα. Πληροφορίες τηλέφωνο 282.382. (Ζ724)

ΖΗΤΕΙΤΑΙ τεχνίτης επιπλοποιή- ος, Επιπλοποιήτσα ΜΙΜΗΣ ΜΑΝΟΥΣΑΚΗΣ, τηλ. 222082, εργομίες ώρες. (Ζ774)

ΖΗΤΟΥΝΤΑΙ πειραμαμένοι σεββίτοροι για να εργασθούν στην καφετέρια «Μαριμπού», πλατεία Ελευθερίας. Τηλ. 286174. (Ζ791)

ΖΗΤΟΥΝΤΑΙ τεχνίτες για πλακάκια, να δουλέψουν στην Ιεράπετρα. Πληροφορίες τηλεφώνο 243372. (Ζ793)

ΖΗΤΕΙΤΑΙ μαθητευόμενος ηλεκτρολόγος. Πληροφορίες, καταστήματα περιελής μοτάρ Εύαγγ. Ζαχαριδουδάκη, τηλ. 236870 - 237542. (Ζ804)

ΖΗΤΟΥΝΤΑΙ αλουμινοκατασκευαστές και σιδερένοκατασκευαστές παρά τις εταιρείες Αφών Παναγιωτάκη, Εργαστήριον Πενθήμερη, αρμόριο συνεχές. Πληροφ. Τηλ. 281700. (Ζ800)

ΖΗΤΟΥΝΤΑΙ αλουμινοκατασκευαστές και σιδερένοκατασκευαστές στο εξωτερικό αυτοκίνητο Ντάτσου 112 τόνου 20.000 χλμ., 480.000 δρχ. Τηλεόραση εγχρώμη SONY 150.000 δρχ. Βίντεο ΑΚΑΙ 100.000 δρχ. όλα μετρητοίς και ενοικιάζεται γκαρσονιέρα με τηλεφώνω. Πληροφ. τηλ. 258470. (Π584)

ΠΩΛΕΙΤΑΙ προσωπικό ZODIAC 3.80 μ. ΜΑRС II κόκκινο σε οριστή κατάσταση με τιμονιέρα - Τρέυερ - μεταλλικό δάπεδο και μηχανή EVINRUH 35 ίππους. Τηλ. 225654 πρωί, 224972. (Π585)

ΧΕΡΣΟΝΗΣΟΣ: Πωλείται PUB. Πληροφορίες τηλ. 284587, 6-8 μ.μ. (Π385)

ΠΩΛΟΥΝΤΑΙ προνομιούχα οικόπεδα στην περιοχή Κορτερού, εκτάσεως 1-4 στρεμμάτων, με πρόσθετο σε όροφο 6 μ., με ποσο στο άδειο κατάλληλα για κάθε χρήση. Τηλ. 229358, 243067. (Π527)

ΠΩΛΕΙΤΑΙ μηχανή τυπού HONDA 500 F καινούργια, 9000 χλμ. Τιμή 850.000. Τηλ. 285220. (Π528)

ΠΩΛΕΙΤΑΙ σε τιμή ευκαιρίας επιχείρηση Σουβλατζικού, και ένα χώρο επαγγελματικό. Πληροφ. τηλ. 252853. (Π525)

ΠΩΛΕΙΤΑΙ HONDA CM 200 T. σε οριστή κατάσταση, 200.000 δρχ. μετρητοίς. Τηλ. 3-4 από γεμάτο 223836, 9-5 βράδυ. (Π551)

ΠΩΛΟΥΝΤΑΙ δύο οικόπεδα από ένα στρέμμα το καθέ ένα στην περιοχή Αρχαίων ως και ένα 387 τ.μ. αστικό και οικοδομήσιμο. Πληροφ. τηλ. 222000 κ. Περυσιακή ή 025371524. 1-15 (Π507)

ΠΩΛΕΙΤΑΙ κυρία ή δεσποινίς να διαμενει με ηλικιωμένη κυρία το βράδυ. Τηλ. 243391. (Ζ813)

ΖΗΤΕΙΤΑΙ συνεταιρισ για κομμωτήριο στο Λιμάνι Χερσονήσου στο εμπορικό κέντρο, λόγω άλλης απασχόλησεως, Πληροφ. Τηλ. (0897) 22214, ώρα 11-3, κ. Γιάννη Ανδριάνακη. (Ζ759)

ΑΠΟ ΤΕΧΝΙΚΟ ΓΡΑΦΕΙΟ ζήτηται τοπογράφος μηχανικός - τεχνολόγος μηχανικός με δίπλωμα οδήγησης για απασχόληση εργοταξίου - γραφείου. Πληροφ. Τηλ. 225566. (Ζ758)

ΖΗΤΟΥΝΤΑΙ κυρία ή δεσποινίδα για την πρώτη βάρδια, και δύο κοπέλας για την νύκτερινή, από την καφετέρια - πιτσαρία KRI-KRI PUB, Εθν. Αντιστάσεως 99, τηλ. 220757, 228354 (θα προτιμηθούν οι έχουσες γνώσεις Αγγλικής). (Ζ815)

ΖΗΤΟΥΝΤΑΙ άτομα που να έχουν εργασθεί σε οποιαδήποτε δουλειά διαφημιστικού γραφείου, ή σε δημόσιες σχέσεις. Επίσης κορίτσια που έχουν διασχοληθεί ή να θέλουν να ασχοληθούν αφού εκπαιδευθούν εδώ και στην Αθήνα, σε επιδείξση Μόδας και επ' όσον θα έχουν τα αναλόγια προσόντα. Πληροφ. Τηλ. 241556, ώρες 9-10.30 πρωί και 1.30-3 μεσημέρι. (Ζ814)

ΖΗΤΟΥΝΤΑΙ πλασεί για την προώθηση υφολινών αντικείμενων για όλη την Κρήτη, Πληροφ. Τηλ. 288417 και 233163. (809)

ΖΗΤΟΥΝΤΑΙ μικρά και μεγάλα διαμερίσματα για ενοίκιαση. Τηλ. 243538, 286471. (Ζ810)

ΠΩΛΕΙΤΑΙ

ΠΩΛΕΙΤΑΙ τηλεφώνω. Πληροφ. Τηλ. 293317. (Π581)

ΠΩΛΕΙΤΑΙ οικόπεδο παραλιακό στην Κοκκινή του Χανι παραπλευρώς Παιδικών κατασκηνώσεων. Πληροφ. τηλ. 761279 από 6-8 μ.μ. (Π591)

ΠΩΛΕΙΤΑΙ επιχείρηση μαλλιά - κλωστικά στο κέντρο της πόλης. Τηλ. 256662 οικόση και 283745 ώρες καταστήματων. (Π590)

ΠΩΛΕΙΤΑΙ οικόπεδο στην περιοχή Γούβων, εντός ζώνης, οικόδομήσιμο 1300 τ.μ. και αντίλοση με αυτοκίνητο. Τηλ. 761-114. (Π593)

ΠΩΛΕΙΤΑΙ TOYOTA 1800 CC α γροτικό, μοντέλο 86 με 19.000 χλμ. Τηλ. 256242, 8-2 και 5-9. (Π594)

ΠΩΛΕΙΤΑΙ αγρόκτημα εκτάσεως 3.500 τ.μ. εις τοποθεσία πλησίον χωριού Μπαλι και επί της Εθνικής οδού Ηρακλείου - Χανίων, με πρόσθετο επί της οδού 100 μέτρων, με νερό και φως. Πληρ. τηλ. 081)281176 κ. Αποστολόν. (Π592)

ΠΩΛΟΥΝΤΑΙ αντίκες 2 καρτέλες μπρούτζινες ένα τραπεζικό, κομμάτι με καρέππη, μπρούτζινα. Τηλ. 229262

