ΑΘΗΝΑΓΟΡΑΣ ΜΥΚΩΝΙΑΤΗΣ
Διευθυντής 1946 - 1964

Ιδιοκτήτης - Διευθυντής
ΑΛΕΞΑΝΔΡΟΣ ΜΥΚΩΝΙΑΤΗΣ

Περίοδος Β' — Τιμή Φύλλου Δρχ. 20
Έτος 42ο — Αριθ. Φύλλου 12.334

ΠΑΤΡΙΣ

ΚΑΘΗΜΕΡΙΝΗ ΠΡΩΪΝΗ ΕΦΗΜΕΡΙΣ

ΠΑΡΑΣΚΕΥΗ 11 ΣΕΠΤΕΜΒΡΙΟΥ 87

ΓΡΑΦΕΙΑ: Θεσσαλονίκης 2 Τ.Θ. 1160
ΤΥΠΟΓΡΑΦΕΙΑ: Λάππα 7, Μαστραμπάς

ΤΗΛ. Διευθύνσεως 258-082
Συντάξεως 258-079
Διαχειρίσεως 282-625
Τυπογραφείου 258-079

ΗΡΑΚΛΕΙΟΝ - ΚΡΗΤΗΣ

Αγιασμός σήμερα στα Σχολεία και καλή αρχή για τους μαθητές και τις μαθήτριες.

ΤΡΙΤΣΗΣ: ΜΑΣ ΒΡΙΣΚΕΙ ΑΙΣΙΟΔΟΞΟΥΣ Η ΝΕΑ ΧΡΟΝΙΑ

Ξανά στα θρανία από σήμερα οι μαθητές

225 ΕΚ. ΔΡΧ. ΓΙΑ ΣΧΟΛΕΙΑ ΜΕΧΡΙ ΣΗΜΕΡΑ

«Έναρξη του νέου σχολικού έτους μας βρίσκει αισιόδοξους, τόσο γιατί έχουν γίνει έγκαιρα όλες οι απαραίτητες διαδικασίες για να αρχίσει σωστά όσο και γιατί το έτος αυτό θα είναι ποιοτικός σταθμός για την εκπαίδευση».

Αυτό επεσήμανε χθες ο υπουργός Παιδείας κ. Αντώνης Τρίτσης, με την ευκαιρία της έναρξης της νέας σχολικής χρονιάς. Παράλληλα, ανέλυσε τα βασικά σημεία και στοιχεία που θα καθορίσουν το «ποιοτικό άλμα στην Παιδεία» φέτος.

Ο υπουργός επισήμανε ότι φέτος έγιναν έγκαιρα μαζικοί διορισμοί, μεταθέσεις και αποσπάσεις εκπαιδευτικών. Συγκεκριμένα διορίστηκαν συνολικά στη Δευτεροβάθμια Εκπαίδευση 3.769 καθηγητές, ενώ στην Πρωτοβάθμια 3.045 δάσκαλοι και 345 νηπιαγωγοί.

Ιδιαίτερα ο κ. υπουργός σημείωσε τις καινοτομίες που συμβάλλουν στην ποιότητα της εκπαίδευσης, και συγκεκριμένα στην προσχολική αγωγή: Ο πειραματισμός για το αναλυτικό πρόγραμμα του νηπιαγωγείου, μετά την εφαρμογή του κατά το προηγούμενο σχολικό έτος σε 10 νηπιαγωγεία, φέτος επεκτείνεται σε 100 με στόχο την επόμενη σχολική χρονιά να εφαρμοσθεί σε όλα.

Στο Γυμνάσιο: Η αρχή της ενιαίας θεώρησης και εσωτερικής συνοχής των αναλυτικών προγραμμάτων της εννιάχρονης υποχρεωτικής εκπαίδευσης εφαρμόζεται στα αναλυτικά προγράμματα των βασικών μαθημάτων του Γυμνασίου. Μετά τα βιβλία «Η Γλώσσα μου» που αποτελούν συνέχεια του Δημοτικού, εκδόθηκαν για φέτος, τα Μαθηματικά της Α' Γυμνασίου και τα Μαθηματικά - Λύσεις των Ασκήσεων της ίδιας τάξης. Παράλληλα, προχώρησε η προσπάθεια μέσα από πειραματισμό για τα βιβλία Ξένων Γλωσσών του Γυμνασίου που στηρίζονται σε Έλληνες συγγραφείς και αντικαθιστούν βιβλία βοηθήματα από το εξωτερικό, μη προσαρμοσμένα στην ελληνική πραγματικότητα και με διαρροή συναλλάγματος.

Λύκειο: Επεκτείνεται ο πειραματισμός της διδασκαλίας της γλώσσας: «Έκφραση — Έκθεση» σε 70 Λύκεια ενώ γίνεται πειραματισμός για την 6' τάξη σε 16 Λύκεια. Ετοιμάστηκαν παράλληλα και τρία νέα βιβλία του Ενιαίου Πολυκλαδικού Λυκείου. Επίσης για πρώτη φορά φέτος θα λειτουργήσουν τμήματα ειδίκευσης μετά την γ' τάξη του Ενιαίου Πολυκλαδικού Λυκείου.

225 ΕΚ. ΓΙΑ ΕΡΓΑ ΣΧΟΛΙΚΗΣ ΣΤΕΓΗΣ ΜΕΧΡΙ ΣΗΜΕΡΑ ΣΤΟ ΝΟΜΟ

Συνεδρίασε προχθές βράδυ η Νομαρχιακή Επιτροπή Παιδείας με κύριο θέμα την εξέταση της πορείας εκτέλεσης έργων σχολικής στέγης στο Νομό. Στην Επιτροπή αναφέρθηκαν στοιχεία σύμφωνα με τα οποία τα έργα σχολικής στέγης στο Νομό έχουν απορροφήσει μέχρι σήμερα 225 εκατ. δραχ.

Σύμφωνα, επίσης, με στοιχεία πέρσι διατέθηκαν για την μεταφορά μαθητών Γυμνασίων και Λυκείων 130 εκατ. δραχ. ενώ για μαθητές Δημοτικών 12 εκατ. δραχ.

Στην συνεδρίαση αποφασίστηκε να συνταχθεί τεχνοοικονομική μελέτη για την αγορά σχολικών λεωφορείων.

ΚΟΙΝΟΤΙΚΟΣ ΕΠΙΤΡΟΠΟΣ ΣΤΟ ΗΡΑΚΛΕΙΟ ΓΙΑ ΤΗΝ ΣΤΑΦΙΔΑ

Στο Υπουργικό Συμβούλιο τα μέτρα για τους παραγωγούς

ΤΑ ΕΞΑΓΓΕΛΛΕΙ ΤΟ ΒΡΑΔΥ Ο κ. ΠΟΤΤΑΚΗΣ

Δέσμη μέτρων τα οποία αφορούν κυρίως τις παγετόπληκτες περιοχές της χώρας, πρόκειται να εισηγηθεί στο Υπουργικό Συμβούλιο, το οποίο συνεδριάζει σήμερα το βράδυ, ο υπουργός Γεωργίας κ. Γιάννης Ποττάκης.

Σύμφωνα με χθεσινοβράδυνες πληροφορίες, τα μέτρα, στα οποία έχει συμπεριληφθεί και το πάγωμα για δύο χρόνια των αγροτικών χρεών των αγροτών των περιοχών αυτών, αφορούν και τους αμπελοκαλλιεργητές του Νομού Ηρακλείου μετά την ένταξη, με βάση πάντα τις ίδιες πληροφορίες, του Νομού Ηρακλείου στις περιοχές αυτές.

Πληροφορίες από την Αθήνα ανέφεραν χθες βράδυ ότι σχετικές ανακοινώσεις θα κάνει μετά την συνεδρίαση του Υπουργικού Συμβουλίου ο ίδιος ο κ. Ποττάκης.

ΕΡΕΥΝΗΤΙΚΑ ΠΡΟΓΡΑΜΜΑΤΑ ΓΙΑ ΤΗΝ ΚΡΗΤΗ

Δύο ερευνητικά προγράμματα, προϋπολογισμού 305 εκ. δρχ. αρμοδιότητας υπουργείου Γεωργίας, έχουν συμπεριληφθεί στο Μεσογειακό Ολοκληρωμένο Πρόγραμμα (ΜΟΠ) Κρήτης.

Αυτό ανακοίνωσε χθες το υπουργείο Γεωργίας.

Τα προγράμματα αφορούν:

● Τη μελέτη βελτίωσης της παραγωγής κηπευτικών φυτών υπό κάλυψη προϋπολογισμού 230 εκ. δρχ. (για φέτος προβλέπεται συνολική δαπάνη 54 εκ δρχ.).

● Τη μελέτη βελτίωσης καλλιέργειας υποτροπικών φυτών προϋπολογισμού 75 εκ. δραχ. (για φέτος προβλέπεται δαπάνη 15 εκ. δρχ.).

ΚΟΙΝΟΤΙΚΟΣ ΕΠΙΤΡΟΠΟΣ ΣΤΟ ΗΡΑΚΛΕΙΟ

Ενημερωτική επίσκεψη που χαρακτηρίστηκε ως ιδιαίτερα θετική, πραγματοποίησε στο Ηράκλειο τις τελευταίες ημέρες, μετά από πρόσκληση της ΚΣΟΣ ο Ισπανός Γεν. Επιτροπος της ΕΟΚ αρμόδιος για τα γεωργικά προϊόντα και ιδιαίτερα την σταφίδα, Μάριο Σίλβα.

Ο κ. Σίλβα συνοδευόμενος από τον πρόεδρο της ΚΣΟΣ κ. Παναγιώτη Τσακίρη και άλλα στελέχη της οργάνωσης, πραγματοποίησαν επισκέψεις τόσο σε εγκαταστάσεις της ΚΣΟΣ όσο και σε αμπελουργικές περιοχές του Νομού, προκειμένου ο ίδιος ο κ. Σίλβα να αποκτήσει άμεση εμπειρία για τις καλλιέργειες σε σχέση και με την πρόταση της Κοινοτικής επιτροπής για αναδιάρθρωσή τους.

Σύμφωνα με πληροφορίες, στον κ. Σίλβα τέθηκαν από τον πρόεδρο της ΚΣΟΣ βασικά θέματα

Του ΓΙΩΡΓΟΥ ΛΑΓΟΥΒΑΡΔΟΥ

τα που έχουν άμεση σχέση με την πορεία του προϊόντος και ειδικότερα:

— Το θέμα αναθεώρησης του κανονισμού για την σταφίδα και παράλληλα της προστασίας του προϊόντος.

— Προϋποθέσεις χρηματοδότησης από την ΕΟΚ της κατασκευής πλαστικών κιβωτίων από την ΚΣΟΣ.

ΕΝΗΜΕΡΩΣΗ ΓΙΑ ΤΗΝ ΦΥΛΛΟΞΗΡΑ

Ιδιαίτερα θα πρέπει να επισημανθεί το γεγονός ότι κατά την εδώ παραμονή του ο Ισπανός Επίτροπος της ΕΟΚ ενημερώθηκε από τον πρόεδρο και τα στελέχη της ΚΣΟΣ για το πρόβλημα της φυλλοξήρας και τις τρομακτικές συνέπειες που αυτή έχει για την αμπελοκαλλιέργεια.

Σύμφωνα με έγκυρες πληροφορίες της «Π» ο κ. Σίλβα αναγνώρισε την κρισιμότητα της κατάστασης και υποσχέθηκε ότι θα συντάξει ειδικό υπόμνημα προς την κοινοτική επιτροπή για το θέμα, ζητώντας την βοήθεια της Κοινότητας για τους Έλληνες παραγωγούς.

Σύμφωνα τέλος με άλλες πληροφορίες στις Βρυξέλλες πρόκειται να συνεδριάσει τον Οκτώβριο η αρμόδια διαχειριστική επιτροπή με κύριο θέμα την αναθεώρηση του κανονισμού για την σταφίδα.

Μέτρα τα οποία θα είναι σε θέση να ανακουφίσουν την δύσκολη θέση στην οποία βρίσκονται σήμερα περιμένουν από την Κυβέρνηση οι αμπελοκαλλιεργητές.

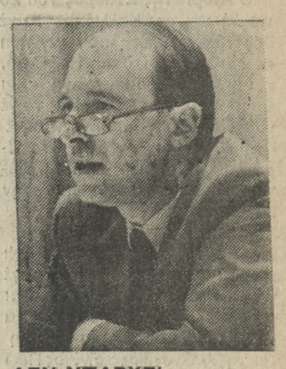

ΔΕΝ ΥΠΑΡΧΕΙ ΘΕΜΑ ΣΗΜΙΤΗ

Δεν υπάρχει θέμα να αποχωρήσει από την κυβέρνηση ο υπουργός Εθν. Οικονομίας κ. Κ. Σημίτης. Την δήλωση αυτή έκανε χθες ο κυβερνητικός εκπρόσωπος κ. Ρουμπάτης απαντώντας σε σχετική ερώτηση με αφορμή δημοσίευμα εφημερίδας.

ΤΗΝ ΔΕΥΤΕΡΑ ΘΑ ΔΕΧΘΕΙ ΤΟ ΚΟΙΝΟ Η ΝΟΜΑΡΧΗΣ

Από το Γραφείο Τύπου της Νομαρχίας ανακοινώθηκε ότι η Νομάρχης κ. Χαρά Αθανασάκη - Μιχαηλίδου δεν θα δεχθεί σήμερα Παρασκευή το Κοινό λόγω έκτακτης υπηρεσιακής απασχόλησης.

Θα δεχθεί, κανονικά, το Κοινό, την ερχόμενη Δευτέρα στις 12 το μεσημέρι.

ΣΥΝΕΔΡΙΑΖΕΙ Η ΔΙΟΙΚΗΣΗ ΤΟΥ ΕΚΗ

Την Δευτέρα πρόκειται να συνεδριάσει για πρώτη φορά η νεοεκλεγμένη Διοίκηση του Εργατοϋπαλληλικού Κέντρου Ηρακλείου. Ανάμεσα στα θέματα της ημερήσιας διάταξης είναι ο προγραμματισμός και η κριτική στην εισοδηματική πολιτική.

ΜΕ ΑΠΟΦΑΣΗ ΤΗΣ ΓΕΝΙΚΗΣ ΣΥΝΕΛΕΥΣΗΣ

Προτάσεις των γιατρών για την λειτουργία των Κέντρων Υγείας

Το πρόγραμμα επαρκούς στελέχωσης και λειτουργίας των Κέντρων Υγείας του νομού τέθηκε και συζητήθηκε στην διάρκεια της προχθεσινής Γενικής Συνέλευσης των μελών του Συλλόγου προσωπικού αγροτικών Ιατρείων και Υγειονομικών σταθμών του Νομού.

Κάνοντας ένα σύντομο απολογισμό στον ένα χρόνο λειτουργίας των Κέντρων Υγείας η Γενική Συνέλευση του Συλλόγου διαπιστώσε ότι:

Η λειτουργία των Κέντρων Υγείας άρχισε πριν ένα χρόνο περίπου πριν τις δημοτικές και κοινοτικές εκλογές.

Η λειτουργία τους από την αρχή στηρίχτηκε στο υπάρχον ιατρικό και νοσηλευτικό προσωπικό των Υγειονομικών Σταθμών της περιοχής λειτουργίας των Κέντρων Υγείας μετά από τηλεφωνική εντολή του κ. Νομιάτρου, να συστεγαστούν στα Κέντρα Υγείας οι αγροτικοί γιατροί, γιατροί του ΙΚΑ και του ΕΣΥ. Ενα χρόνο μετά στα Κέντρα Υγείας που λειτουργούν δεν έχουν ακόμη προσληφθεί γιατροί του ΕΣΥ και ούτε το νοσηλευτικό προσωπικό που προβλέπόταν από τις προκηρύξεις των θέσεων δεν έχει καλυφθεί τουλάχιστο στο ελάχιστο π.χ. ΜΟΙΡΕΣ. Το Κ.Υ. Μοιρων λειτουργεί με δυο αγροτικούς γιατρούς και έναν αποσπασμένο γιατρό του ΙΚΑ, μια μικροβιολόγο.

Το Κέντρο Υγείας ΑΡΚΑΛΟΧΩΡΙΟΥ λειτουργεί με δυο αγροτικούς γιατρους.

Το Κέντρο Υγείας ΑΓ ΒΑΡΒΑΡΑΣ λειτουργεί με δυο γιατρούς του ΕΣΥ και έναν αγροτικό.

Οσον αφορα το νοσηλευτικό προσωπικό για να καλυφθεί η λειτουργια του Κέντρου Υγειας ΜΟΙΡΩΝ χρησιμοποιούνται άτομα τα οποια δεν είναι αρμόδια για να καλυψουν εφημεριες π.χ. διοικητικό προσωπικό εκτελεί χρέη νοσοκόμας, κοινωνική λειτουργός — χρέη νοσοκόμας, ηλεκτρολόγος —χρέη τραυματιοφορέα. Και τον τελευταιο καιρό με πρωτοβουλια δεν ξέρουμε ποιου, οδηγός ασθενοφόρου και μαια κάνουν χρέη χειριστού ακτινολογικού μηχανήματος.

Επ αυτού συνιστούμε την ιδιαίτερη προσοχή του κοινού και των αρμοδιων φορέων — ιατρικούς συλλόγους και σωματεία, χειριστών ακτινολογικών μηχανημάτων.

Τα ίδια ακριβώς ισχύουν και για τα ΚΥ ΑΡΚΑΛΟΧΩΡΙΟΥ και ΚΥ ΑΓ ΒΑΡΒΑΡΑΣ. Τονίζουμε δε ότι οι αγροτικοί γιατροί δεν είναι ειδικοί ακτινολογοι. Εκτός αυτών θέλουμε να

● ΣΥΝΕΧΕΙΑ στη σελίδα 3

ΣΤΟΝ ΕΠΙΣΤΗΜΟΝΑ ΠΟΥ ΕΦΥΓΕ

Του Γεωργίου Μαρκάκη

Δεν θα αναφερθώ στον Ανθρωπο παρόλο που σ αυτόν ανήκει η πρωταρχική αναφορα.

Σ αυτόν αναφέρθηκαν άλλοι, που σαν άνθρωπο τον γνωριζαν καλλίτερα. Εγώ θα σταθώ στο χαμό του Επιστήμονα και στην τραγική μοιρα του Γιατρού.

Τον θυμαμαι πριν από 25 χρονια νέο, ψηλόκορφο, ενθουσιώδη φρεσκοφερμένο τότε, μετά από λαμπρές σπουδές στην Αμερική, να γυριζει από Ιατρειο σε Ιατρειο μ ένα καταστατικό στο χέρι προσπαθώντας να δώσει σάσκα σ ένα όραμα λίγων νέων γιατρών της πόλης:

Την Ιατρική Εταιρεια Ηρακλείου της οποιας και υπήρξε ο πρώτος Γενικός Γραμματέας της και ισόβιος στυλοβάτης.

Τον θυμάμαι ύστερα, όχι μόνο να μην λείπει από καμμια επιστημονική συνεδρια της, αλλά και με τις εργασιες του και την πάντα εμπεριστατωμένη συμμετοχή του στις συζητήσεις να βοηθά στην εξύψωση του κύρους της και στην καθιερωση της, σαν μια από τις αξιολογότερες επιστημονικές εταιριες της Ελληνικής περιφέρειας.

Η τακτική συμμετοχή του στα διεθνή Ακτινολογικά Συνέδρια και η συνεχής ενημέρωση του από τα εγκυρότερα έντυπα της ειδικότητας του είχαν διαμορφωσει μια λαμπρή επιστημονική προσωπικότητα παραδεκτή από όλους τους γιατρούς της Κρήτης.

Ρηξικέλευθος και προοδευτι

Συνέχεια στην 3η σελίδα

ΕΥΓΕΝΕΙΣ ΔΩΡΕΕΣ

— Ο κ. Κώστας και Νίτσα Τα μιωλάκη κατέθεσαν στα γραφεία μας δρχ. 5000 στη μνήμη Αριστ. Χατζηδάκη ιατρού, για τον Ι.Ν. Αγ. Τίτου.

— Ο κ. Γιώργος και Μαίρη Μαραγκάκη κατέθεσαν στα γραφεία μας δρχ. 3000 στη μνήμη Αριστ. Χατζηδάκη και αντί στε

● ΣΥΝΕΧΕΙΑ στη σελίδα 3

Στο Αμάρι Ρεθύμνου

ΜΑΧΗ ΑΝΑΜΕΣΑ ΣΕ ΖΩΟΚΛΕΦΤΕΣ ΚΑΙ ΑΣΤΥΝΟΜΙΚΟΥΣ

'Αναψε το πιστολίδι τα μεσάνυχτα

ΡΕΘΥΜΝΟ (Του ανταποκριτή μας) — Σκληρή συμπλοκή αστυνομικών με ζωοκλέφτες στην διάρκεια της οποίας ανταλλάχθηκαν πυροβολισμοί, έγινε τα μεσάνυχτα της Τετάρτης στην περιοχή «Πλάτη» του χωριού «Καλοχέροι» στο Αμάρι Ρεθύμνου.

Στην περιοχή αυτή είχαν στήσει ενέδρα απόσπασμα αστυνομικών μετά από πληροφορίες ότι από εκεί θα περνούσαν οι ζωοκλέφτες οι οποίοι λίγο πριν είχαν κλέψει 96 ζώα, ιδιοκτησίας των αδελφών Ιακώβου και Γεωργίου Θωμαδάκη.

Οι πληροφορίες των αστυνομικών αποδείχθηκαν απόλυτα αληθείς αφού λίγο μετά τα μεσάνυχτα οι ζωοκλέφτες πέρασαν από το σημείο όπου είχε στηθεί το μπλόκο.

Μόλις οι τελευταίοι αντιλήφθηκαν την παγίδα άρχισαν τους πυροβολισμούς εναντίον των αστυνομικών οι οποίοι και ανταπέδωσαν, περισσότερο για εκφοβισμό.

Μετά την μάχη, που διήρκεσε κατά πληροφορίες μισή περίπου ώρα, οι ζωοκλέφτες εγκατέλειψαν τα ζώα και εξαφανίστηκαν.

Αξίζει να σημειωθεί ότι το ίδιο περιστατικό έχει συμβεί για 4η φορά τον τελευταίο χρόνο, στο Νομό Ρεθύμνης.

σκεφθητε τι
και που πρεπει να σπουδασετε

ΝΑ! ΓΙΑΤΙ ΠΡΕΠΕΙ ΝΑ ΣΠΟΥΔΑΣΕΤΕ ΣΤΟ C.B.S

Γιατί • Αποκτοντοντας τη ΒΕΒΑΙΩΣΗ ΣΠΟΥΔΩΝ απο το CBS δεν εξασφαλιζετε απλως ενα χαρτι απο καπου αλλα το εισιτηριο μιας σιγουρης επαγγελματικης σταδιοδρομιας με τη δικη μας φροντιδα.

Γιατί • Τα εκπαιδευτικα προγραματα του CBS βρισκονται σε απολυτη συναρτηση με αυτα των προτυπων ΚΟΛΛΕΓΙΩΝ του εξωτερικου.

Γιατί • Στο CBS διδασκει μεγαλος αριθμος πτυχιουχων καθηγητων και στελεχων με αριστη επιστημονικη καταρτιση και πειρα στη διδασκαλια.

Γιατί • Τα τμηματα ειναι ολιγομελη για την καλυτερη αφομοιωση των σπουδων η δε επιλογη υλης και βιβλιογραφιας ειναι αυστηρη.

Γιατί • Η εκπαιδευση και η πρακτικη εξασκηση γινεται με τους τελειοτερους και ποιο συγχρονους ηλεκτρονικους υπολογιστες.

• ΠΡΟΓΡΑΜΜΑΤΙΣΤΩΝ Η/Υ
• ΧΕΙΡΙΣΤΩΝ-ΠΡΟΓΡΑΜΜΑΤΙΣΤΩΝ Η/Υ
• ΠΡΟΓΡΑΜ. ΣΥΣΤΗΜΑΤΩΝ ΚΑΙ ΕΦΑΡΜΟΓΩΝ
• ΑΝΑΛΥΤΩΝ-ΠΡΟΓΡΑΜΜΑΤΙΣΤΩΝ
• ΟΙΚΟΝΟΜΙΚΩΝ ΚΑΙ ΔΙΟΙΚΗΤΙΚΩΝ ΣΠΟΥΔΩΝ
• MARKETING
• ΔΙΑΚΟΣΜΗΤΩΝ
• ΔΗΜΟΣΙΟΓΡΑΦΙΑ

C.B.S ΚΕΝΤΡΟ ΕΠΙΧΕΙΡΗΣΙΑΚΩΝ ΣΠΟΥΔΩΝ
... σπουδες υψηλου επιπεδου

ΕΙΔΙΚΑ ΤΜΗΜΑΤΑ
• ΧΕΙΡΙΣΤΕΣ ΜΙΚΡΟΥΠΟΛΟΓΙΣΤΩΝ φοιτηση 3 μηνες
• ΜΑΘΗΤΙΚΑ ΤΜΗΜΑΤΑ 13-17 ΕΤΩΝ φοιτηση 2 μηνες
• ΕΠΙΜΟΡΦΩΣΗ ΓΡΑΜΜΑΤΕΩΝ φοιτηση 2 μηνες

ΠΛΗΡΟΦΟΡΙΕΣ-ΕΓΓΡΑΦΕΣ
ΟΔΟΣ 1821 αρ 82 ΗΡΑΚΛΕΙΟ τηλ 220 637 - 244 340
(ΕΡΓΑΣΤΗΡΙΟ ΕΛΕΥΘΕΡΩΝ ΣΠΟΥΔΩΝ)

Ο Ιατρός Αλλεργιολόγος
ΙΩΑΝΝΗΣ
Γ. ΠΑΡΗΓΟΡΑΚΗΣ
Δέχεται στο Ιατρείο του Λεωφ. Νικ. Πλαστήρα 93. Τηλ. 242569 καθημερινά, εκτός Σαββάτου - Κυριακής 8,30 — 1,30 μ.μ. και 5—8 μ.μ.
1—5

ΑΣΒΕΣΤΟΜΙΞ
Λ. Κνωσού 93
Τηλ. 239427
ΠΕΤΡΟΣ
ΛΕΝΑΚΑΚΗΣ

ΒΕΚΚΑ
80 είδη
Αλλαντικά
251.628

ΦΡΟΝΤΙΣΤΗΡΙΟ
ΘΕΜΕΛΙΟ
ΦΡΟΝΤΙΣΤΗΡΙΑΚΑ ΜΑΘΗΜΑΤΑ
ΥΨΗΛΟΥ ΕΠΙΠΕΔΟΥ
ΔΙΔΑΣΚΟΥΝ
• ΚΟΥΡΚΟΥΛΟΣ
• ΜΠΑΛΤΖΑΚΗΣ
• ΜΥΡΙΛΛΑΣ
• ΟΙΚΟΝΟΜΕΑΣ
• ΣΑΜΑΡΑΚΗΣ
• ΧΡΙΣΤΟΔΟΥΛΑΚΗΣ
• Έναρξη χειμερινής περιόδου, 14 Σεπτεμβρίου.
• Ολιγομελή Τμήματα, για όλες τις Δέσμες, και όλες τις τάξεις Γυμνασίου - Λυκείου.
• Ειδικά τμήματα αποφοίτων από 1ης Οκτωβρίου.
ΕΓΓΡΑΦΕΣ ΚΑΘΗΜΕΡΙΝΑ.
Διεύθυνση: Ταγμ. Τζουλάκη 14 - ΗΡΑΚΛΕΙΟ
Τηλ. 283253 — 222796

ΜΙΝΩΣ
ΑΦΟΙ ΜΗΛΙΑΡΑΚΗ Ο.Ε.
Γνωστοποιούμε ότι από την Πέμπτη 10 Σεπτεμβρίου αρχίζουμε να παραλαμβάνουμε οινοστάφυλα ποικιλίας ΒΙΛΑΝΑ στο εργοστάσιό μας στα ΠΕΖΑ Πεδιάδος.
Εκ της Διευθύνσεως

ΦΥΓΟΚΕΝΤΡΙΚΑ ΜΗΧΑΝΗΜΑΤΑ
DECATER MAN 450
Παραγωγής 1800 — 2200 κιλά ανά ώρα ελαιοζύμης, ετοιμοπαράδοτα.
Επίσης, επισκευές και ζυγοσταθμίσεις φυγοκεντρικών μηχανημάτων
Α. ΚΑΙ Ν. ΜΑΥΡΑΚΗΣ Ο.Ε.
Χριστομιχάλη Ξυλούρη 4 (Γιόφυρο)
Τηλ. 251512 — 258550
ΗΡΑΚΛΕΙΟ - ΚΡΗΤΗΣ

ΦΡΟΝΤΙΣΤΗΡΙΟ
"ΓΝΩΣΗ"
Τμήματα: ΓΥΜΝΑΣΙΟΥ
ΛΥΚΕΙΟΥ
ΔΕΣΜΕΣ
Τα ολιγομελή τμήματά μας
Η οργανωμένη δουλειά μας
ΕΓΓΥΩΝΤΑΙ ΤΗΝ ΕΠΙΤΥΧΙΑ ΣΑΣ
ΑΡΧΙΣΑΝ ΟΙ ΕΓΓΡΑΦΕΣ.
Πλατ. Αγίου Νικολάου, Ν. ΑΛΙΚΑΡΝΑΣΣΟΣ
Τηλ. 229-122
Απλά - Σωστά - Μεθοδικά - οδηγούμε στην επιτυχία.

ΤΑΧΥΔΡ. ΤΕΛΟΣ ΚΑΤΕΒΛΗΘΗ

ΚΟΙΝΩΝΙΚΑ

ΜΕΛ.ΓΑΜΟΙ

Γνωστοποιείται σύμφωνα με το άρθρο 1369 του αστικού κώδικα ότι:

Ο **Ανδριώτης Σταύρος** του Σοφοκλή και της Καλλιόπης το γένος Καρεμφυλάκη που γεννήθηκε και κατοικεί στο Ηράκλειο, και η **Καμνάκη Αικατερίνη** του Εμμανουήλ και της Μαρίας το γένος Δαμιανάκη που γεννήθηκε στη Νίκαια και κατοικεί στο Ηράκλειο πρόκειται να παντρευτούν και ο γάμος θα γίνει στην Παναγία Καλυβιανή.

Ο **Χανδράκης Γεώργιος** του Νικολάου και της Γεωργίας το γένος Μαλτέζου που γεννήθηκε και κατοικεί στο Ηράκλειο και η **Καρεμφυλάκη Μαρία** του Ιωάννη και της Ανδρονίκης το γένος Πρωτοψάλτη που γεννήθηκε και κατοικεί στο Ηράκλειο πρόκειται να παντρευτούν και ο γάμος θα γίνει στο Ηράκλειο.

ΒΕΝΖΙΝΑΔΙΚΑ

— Ριτσάτος Ιωάν., 62 Μαρτύρων.
— Σταυρουλάκης Δημ., Λεωφ. Ικάρου 1.
— Σφακιανάκη Μαρία, Λεωφ. Κνωσού.
— Αναστασάκης Θ., Λίντο - Στόμιο.

ΒΟΥΛΚΑΝΙΖΑΤΕΡ

— Χειμωνίτης Νίκος, Εθν. Αντιστάσεως 1.
— Ιατράκης Γιάν., Πυράνθου 16.

● **ΗΛΕΚΤΡΟΛΟΓΙΚΑ ΑΥΤΟΚΙΝΗΤΩΝ**

— Χουδετσανάκης Δημ., Νικ. Πλαστήρα 94.
— Βουτσαλάς Κων., Λ. Ικάρου (Αλικαρνασσός).

ΘΕΑΜΑΤΑ

ΠΑΛΛΑΣ
Πέρα από την Αφρική
ΚΡΟΝΟΣ
Ε.Τ. ο εξωγήινος
«ΟΡΦΕΑΣ»
Οι καβαλάρηδες
ΑΝΤΥΑΝΝΑ
Σαφάρι στην ζούγκλα των παρανόμων
«STUDIO»
Την ταινία για τους έρωτές μου
ΗΡΟΔΟΤΟΣ
Ορκα η δολοφόνος φάλαινα
ΓΑΛΑΞΙΑΣ
Τρέλοι για τον ιππόδρομο
«ΑΙΓΛΗ»
Μπάτσε, φάε την σκόνη μου
ΡΟΜΑΝΤΙΚΑ
Το πάρτυ
ΑΜΟΡΕ
Τα ρομπότ τρελλάθηκαν
ΑΠΟΛΛΩΝ
Ματωμένο χρυσάφι στη Φλωρίδα

ΦΑΡΜΑΚΕΙΑ

● **ΟΛΟ ΤΟ 24ωρο:**
— Κοκάλης Ν., οδός 1821.
● **ΑΠΟ 08.00—24.00:**
— Αποστολάκη, Έβανς.
● **ΑΠΟ 08.00—22.00:**
— Πατεράκη, Ιδομενέως.
● **ΑΠΟ 08.00—20.30:**
— Βασιλάκη, Καζάνη.
— Μιγάδη, Θερίσσου 38.

ΕΦΗΜΕΡΕΥΟΥΣΕΣ ΚΑΙ ΔΙΑΝΥΚΤΕΡΕΥΟΥΣΕΣ ΚΑΙΝΙΚΕΣ Ι.Κ.Α

— Θεραπευτήριο	Παθ)κά
— Θεραπευτήριο	Χειρ)κά
— Θεραπευτήριο	Ορθ)κά
— Βενιζέλειο	Καρδ)κά
— Αγ. Γεώργιος	Ουρ)κά
— Αγ. Χαράλαμπος	Νευρ)κά
— Βενιζέλειο	Οφθ)κά

ΤΣΑΝΤΗΡΑΚΗΣ ΤΑΣΟΣ
Χειρούργος Οδοντίατρος
Δέχεται καθημερινά στο Ιατρείο του οδός **Σμύρνης 29, Τηλ. 286127.**
1—25

Το Κανάλι σας

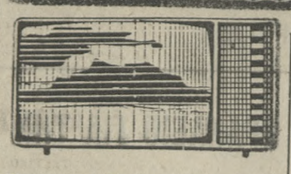

Παρασκευή 11 Σεπτεμβρίου 1987

ΕΡΤ 1
3.30 Τηλέγραφος
4.30 Οι Μπούντενμπρουκς
5.30 Ουράνιο τόξο
6.30 Ειδήσεις
6.45 Θέματα και βιβλία
7.40 Κέιτ και Άλι
8.10 Μουσικόραμα
9.00 Ειδήσεις
9.40 Μικρογραφίες
10.25 Κιν)φική λέσχη
12.00 Ειδήσεις

ΕΡΤ 2
5.30 Ο φίλος μας ο ΚΟΚ
6.00 Ειδήσεις
6.15 52η ΔΕΘ
6.25 Ντοκιμαντέρ
6.50 Θάντερκατς
7.10 Ντοκιμαντέρ
8.00 Μονόγραμμα
8.50 Μαντάμ Σουσού
9.30 Ειδήσεις
10.20 Τα κορίτσια της Ν Υόρκης
11.10 Γκραντ Οτέλ
12.00 Ειδήσεις

ΡΑΔΙΟΦΩΝΟ

ΕΡΤ 2 - ΡΙΣ ΗΡΑΚΛΕΙΟΥ

Παρασκευή 11-9-87
05.55 Δίκτυο
07.15 Τα καθημερινά
07.30 Δίκτυο
08.00 Ειδήσεις
08.15 Ισως σας ενδιαφέρουν
08.50 Δίκτυο
10.05 Συζητώντας μαζί σας
11.30 Μορφές του Αιγαίου
12.00 Δίκτυο
12.05 Κρητικό μεσημέρι
12.30 Εργάτες της θάλασσας
13.00 Δίκτυο
13.05 Ισως σας ενδιαφέρουν
13.30 Ειδήσεις
13.45 Δίκτυο
20.30 Νέοι λογοτέχνες
21.00 Δίκτυο

Χορηγοί: "ΠΑΤΡΙΣ"
Ιδιοκτησία Δ.Σ.Ο.Υ.Μ.Ε.
ΑΛΛΕΣ: ΜΥΚΟΝΙΑΤΗΣ
Φωτοστοιχειοθεσία-Εκτύπωση
ΕΜΜ. ΜΑΡΓΙΡΑΚΗ
Ικαρίου 18
Ηράκλειο Κρήτης

Κινηματογράφος

Τι έργο θα διαλέξετε

ΑΠΟ την ερχόμενη εβδομάδα η στήλη θα αρχίσει την παρουσίαση των ταινιών των χειμερινών Κιν)φων, ενώ παράλληλα θα παρουσιάζει μόνο τις ταινίες α' προβολής των θερινών.

★

«ΚΛΑΜΠ ΠΑΡΑΝΤΑΪΖ»
Κωμωδία έγχρωμη
αμερικ. παραγωγής.

ΜΙΑ κωμωδία με τρελά μπερδέματα καθώς πολλά διασκεδαστικά διαδραματίζονται σε ένα νησί όπου ένας Αμερικανός πρώην πυροσβέστης και ένας ντόπιος νέγρος μουσικός έχουν ένα μικρό ξενοδοχείο με καταπληκτική πλαζ. Ενας όμιλος κεφαλαιούχων θέλει να αγοράσει το νησί και να το αξιοποιήσει τουριστικά. Και οι μόνοι που δεν πουλάνε είναι οι δύο φίλοι. Παίζουν οι Πίτερ Ο' Τουλ, Τουίγκι, Ρόμπιν Γουίλιαμς, Ρικ Μόρανις.

(ΚΡΟΝΟΣ)

★

«ΤΟ ΠΑΡΤΙ»
Κωμωδία έγχρωμη
αγγλικής παραγωγής.

ΜΙΑ τρελή περιπέτεια σ' ένα εξωφρενικό γλέντι του Μπλέικ Έντουαρντς. Τους πρώτους ρόλους κρατούν οι Πήτερ Σέλλερς και Κλωντίν Λονζέ.

(ΡΟΜΑΝΤΙΚΑ)

★

«ΠΕΡΑ ΑΠΟ ΤΗΝ ΑΦΡΙΚΗ»
Περιπέτεια έγχρωμη
αμερικ. παραγωγής.

Η ΚΑΡΕΝ Ντένισεν, πλούσια Δανέζα έχει φιλοδοξία. Θέλει κάτι να κάνει στη ζωή της. Το χρήμα δεν της αρκεί. Παντρεύεται το βαρόνο Μπρορ Μπλίξεν, αδελφό ενός εραστή της. Πηγαίνουν στην Αφρική, σ' ένα τεράστιο κτήμα της Κάρεν, η οποία εκεί θα γνωρίσει τον Ντένις, ένα ωραίο κυνηγό. Το αίσθημα δεν αργεί ν' αναπτυχθεί, μια και ο γάμος της Κάρεν δεν πηγαίνει καλά. Ξεσπά ο Πρώτος Παγκόσμιος Πόλεμος και ο Μπρόρ πηγαίνει να πολεμήσει, αφού πρώτα μεταδώσει κάποια ασθένεια στην Κάρεν, σαν αποτέλεσμα της άσωτης ζωής του.

(ΠΑΛΛΑΣ)

ΔΙΑΛΕΞΕΤΕ ΤΗΝ ΒΙΝΤΕΟΚΑΣΕΤΑ ΠΟΥ ΣΑΣ ΑΡΕΣΕΙ ΠΕΡΙΣΣΟΤΕΡΟ

— «Ο πρώτος έρωτας»: Αισθηματική με τους Ντάν Τόρεν, Ιριτ Φρανκ. Πρόκειται για μια ζεστή νεανική ιστορία αγάπης που ξεκινάει από τις πρώτες ντροπαλές ματιές και φθάνει μέχρι το μεγάλο πάθος.

— «Υπόκοσμος σε δράση»: Αστυνομική με τους Ανν Χέμπελ, Ντέιβιντ Μπέιρον. Η ταινία εξιστορεί τα γεγονότα που συμβαίνουν στις οργανώσεις του υποκόσμου, με φόνους, δολοπλοκίες, ναρκωτικά και όλα τα συναφή.

— «Βαναυσότητες»: Περιπέτεια με τους Ντένις Ούιβερ, Σάλλυ Στράθερς. Ένας νέος απογοητευμένος από τα προβλήματα της δουλειάς του θα ξεσπάσει στη γυναίκα του και θα τρομοκρατήσει τα παιδιά του.

— «Η επιστροφή του σιανώνα»: Περιπέτεια με τους Ρίτσαρντ Κηλ, Μίστυ Ρόου. Η κατασκοπεία και κλοπή άκρως απορρήτων εγγράφων και σχεδίων από υψηλής τεχνολογίας εταιρίες με οπλικά συστήματα και διαστημική τεχνολογία είναι το θέμα της ταινίας.

— «Φονικές νύχτες»: Αστυνομική με τους Τζόναθαν Πστς, Τζέιμς Λίκεν. Μετά τον αποτρόπαιο φόνο ενός ζευγαριού η αστυνομία συλλαμβάνει κάποιον ύποπτο και οι φόνοι αμέσως σταματούν. Η αστυνομία είναι σίγουρη ότι συνέλαβε τον ένοχο, αλλά σε λίγο οι φόνοι θα συνεχιστούν

— «Κύματα τρόμου»: Περιπέτεια με τους Τζων Καραντάιν, Πήτερ Κάσινγκ, Τζακ Ντε'ι'βίνσον. Μια ομάδα τουριστών μ' ένα κρουαζιερόπλοιο βρίσκεται σε μια περίεργη νυχτερινή σμίχλη. Κατά την διάρκειά της συγκρούονται μ' ένα σκοτεινό πλοίο, το οποίο στην συνέχεια εξαφανίζεται.

— «Σήμα κινδύνου»: Θρίλερ με τους Σαμ Γουότερσον, Κάθλιν Κουίνλαν. Στη Γιούτα των ΗΠΑ, σ' ένα εργαστήριο ασχολούνται με ένα πείραμα, για ένα νέο είδος ζωής που οτιδήποτε εκτίθεται στη θέα του το μετατρέπει σε ψυχωτικό δολοφόνο.

ΚΗΔΕΙΑ

Τον αγαπημένο μας πατέρα, αδελφό, παππού και θείο
ΚΩΝ)ΝΟ ΑΣΤΕΡΙΑΔΗ
Συντ)χο Φαρμακοποιό — Ετών 78

κηδεύουμε σήμερα Παρασκευή 11 Σεπτεμβρίου στις 10 π.μ. (οικία: οδός Ξενοφώντος 43). Η νεκρώσιμη ακολουθία θα ψαλεί στην εκκλησία του Αγ. Δημητρίου Κατσαμπά. Καλούμε συγγενείς και φίλους να παρευρεθούν.
Τα παιδιά: Γεώργιος και Στέλλα Αστεριάδη.
Τα αδέλφια: Μεγακλής και Λουΐζα Αστεριάδη.
Τα εγγόνια: Κώστας - Ανθή.
Τα ανήψια, οι λοιποί συγγενείς.

ΜΝΗΜΟΣΥΝΟ

Τελούμε την Δευτέρα 14 Σεπτεμβρίου και ώρα 8,30 π.μ. στον Ι.Ν. Αγ. Παντελεήμονα Ποταμιές, εξάμηνο μνημόσυνο για την ανάπαυση της ψυχής του αγαπημένου μας συζύγου και πατέρα

ΝΙΚΟΛΑΟΥ ΤΡΙΑΝΤΑΦΥΛΛΙΔΗ

και παρακαλούμε τους τιμώντας τη μνήμη του όπως παραστούν.
Η σύζυγος: Μαρία Τριανταφυλλίδη.
Τα παιδιά: Γιώργος Τριανταφυλλίδης, Ευάγγελος και Ρένα Τριανταφυλλίδη.

ΜΝΗΜΟΣΥΝΟ

Την Κυριακή 13 Σεπτεμβρίου και ώρα 8,30 π.μ. τελούμε ετήσιο μνημόσυνο στον Ι.Ν. Αγ. Κων)νου (Νεκροταφείο) για την ανάπαυση της ψυχής της αγαπημένης μας συζύγου, μητέρας, αδελφής, γιαγιάς και θείας

ΜΑΡΙΑΣ ΑΝΔΡ. ΚΡΙΑΡΑ

και καλούμε τους συγγενείς και φίλους όπως παραστούν.
Ο σύζυγος: Ανδρέας Κριαράς.
Τα παιδιά: Βασίλης και Αργυρώ Κριαρά.
Τα αδέλφια, τα εγγόνια, τα ανήψια, οι λοιποί συγγενείς.

ΜΝΗΜΟΣΥΝΟ

Την Κυριακή 13 Σεπτεμβρίου και ώρα 8,30 π.μ. τελούμε 40θήμερο μνημόσυνο στον Ι.Ν. Αγ. Χαραλάμπους Μαράθου για την ανάπαυση της ψυχής της αγαπημένης μας μητέρας, γιαγιάς και θείας

ΕΛΕΝΗΣ ΠΑΠΑΔΟΜΙΧΕΛΑΚΗ

και καλούμε τους συγγενείς και φίλους όπως παραστούν.
Τα παιδιά: Χαρίτος και Βαρβάρα Παπαδομιχελάκη, Ιωάννα και Κώστας Παπαδάκης, Κώστας και Πελαγία Παπαδομιχελάκη, Ηλέκτρα και Γιάννης Καλαμαρίδης.
Τα εγγόνια, τα ανήψια, οι λοιποί συγγενείς.
Σημ.: Καφές θα προσφερθεί στα καφενεία του χωριού.

ΜΝΗΜΟΣΥΝΟ

Την Κυριακή 13 Σεπτεμβρίου και ώρα 8,30 π.μ. τελούμε 40θήμερο μνημόσυνο στον Ι.Ν. Μεταμορφώσεως Σωτήρος Πατελλών για την ανάπαυση της ψυχής του αγαπημένου μας συζύγου, πατέρα, υιού και αδελφού

ΕΜΜΑΝΟΥΗΛ ΚΡΗΤΙΚΑΚΗ

Καλούμε συγγενείς και φίλους και όλους τους Μοχιανούς, όπως παραστούν. Ακόμα όσους από τον πνευματικό κόσμο τον θυμούνται συνεργάτες και φίλοι συνδρομητές της Εφημερίδας του ΑΓΩΝ 1964—1965, παραστούν.
Η σύζυγος: Λαμπρινή Κρητικάκη.
Τα παιδιά: Ελευθέριος Κρητικάκης, Ιωάννης Κρητικάκης.
Σημ.: Ο καφές θα προσφερθεί στο καφενείο Εμμ. Μπινιχάκη, (Στάση Τζιράκη).

ΜΝΗΜΟΣΥΝΟ

Την Κυριακή 13 Σεπτεμβρίου και ώρα 8,30 π.μ. με την συμπλήρωση ενός χρόνου από το θάνατο του αγαπημένου μας συζύγου, πατέρα, γιου, αδελφού και θείου

ΑΝΔΡΕΑ ΘΕΟΧΑΡΟΠΟΥΛΟΥ
Υπαλλήλου Δήμου Ηρακλείου

τελούμε μνημόσυνο στην εκκλησία του Αγ. Κων)νου (Νεκροταφείο). Καλούμε συγγενείς και φίλους να παραστούν.
Η σύζυγος: Ευαγγελία Θεοχαρόπουλου.
Τα παιδιά: Μανώλης, Νεκτάριος, Οδυσσέας.
Οι γονείς: Εμμαν. και Μαρία Μαρκογιαννάκη.
Τα αδέλφια: Μάκης και Ευαγγελία Θεοχαρόπουλου, Οδυσσέας Μαρκογιαννάκης, Αλεξάνδρα Μαρκογιαννάκη, Ελευθερία Μαρκογιαννάκη, Κατίνα Μαρκογιαννάκη.
Τα ανήψια: Μαρία, Μαρίνος, Στασούλα, Κατίνα.
Σημ.: Ο καφές θα προσφερθεί στην αίθουσα δεξιώσεων μέσα στο Νεκροταφείο.

ΜΝΗΜΟΣΥΝΟ

Την Κυριακή 13 Σεπτεμβρίου και ώρα 8,30 π.μ. με την συμπλήρωση 40 ημερών από το θάνατο του αγαπημένου μας συζύγου, πατέρα, γιού, αδελφού και θείου

ΕΜΜΑΝΟΥΗΛ ΧΑΤΖΗΔΑΚΗ
Γεωπόνου

τελούμε μνημόσυνο στην εκκλησία του Αγ. Κων)νου (Νεκροταφείο). Καλούμε συγγενείς και φίλους να παραστούν.
Η σύζυγος: Στέλλα Χατζηδάκη.
Τα παιδιά: Πελαγία, Μιχάλης, Γιάννης.
Η μητέρα: Πελαγία χα Μιχ. Χατζηδάκη.
Τα αδέλφια, τα ανήψια, οι λοιποί συγγενείς.
Σημ.: Ο καφές θα προσφερθεί στην αίθουσα δεξιώσεων μέσα στο Νεκροταφείο.

ΜΝΗΜΟΣΥΝΟ

Τελούμε την Κυριακή 13 Σεπτεμβρίου και ώρα 8,30 π.μ. στον Ι.Ν. Αγ. Κων)νου (Νεκροταφείο) 40θήμερο μνημόσυνο υπέρ αναπαύσεως της ψυχής της αγαπημένης μας συζύγου, μητέρας, αδελφής, γιαγιάς και θείας

ΜΑΡΙΑΣ ΜΑΡΑΓΚΑΚΗ

και παρακαλούμε συγγενείς και φίλους όπως παραστούν.
Ο σύζυγος: Σπύρος Μαραγκάκης.
Τα παιδιά: Παύλος και Σοφία Μαραγκάκη, Δημήτρης και Μαρία Μαραγκάκη.
Τα αδέλφια: Σοφία και Μανόλης Ασημιανάκης.
Τα εγγόνια, τα ανήψια, οι λοιποί συγγενείς.
Σημ. Καφές θα προσφερθεί στο Ζαχ)στεί Μαθισυδάκη.

ΜΝΗΜΟΣΥΝΟ

Τελούμε την Κυριακή 13 Σεπτεμβρίου και ώρα 8,30 π.μ. στον Ι.Ν. Αγ. Κων)νου Λασιθίου ετήσιο μνημόσυνο υπέρ αναπαύσεως της ψυχής του αγαπημένου μας συζύγου, πατέρα, αδελφού, παππού και θείου

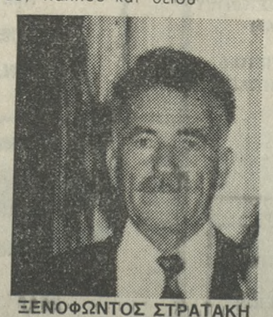

ΞΕΝΟΦΩΝΤΟΣ ΣΤΡΑΤΑΚΗ

και παρακαλούμε συγγενείς και φίλους όπως παραστούν.
Η σύζυγος: Ευαγγελία Στρατάκη.
Τα τέκνα: Γιάννα και Ζήσης Στρατάκης, Στέλλα και Εμμανουήλ Στρατάκης. Τα εγγόνια, οι λοιποί συγγενείς.

ΜΝΗΜΟΣΥΝΟ

Την Κυριακή 13 Σεπτεμβρίου και ώρα 8,30 π.μ. τελούμε στον Ι.Ν. Αγ. Κων)νου (Νεκροταφείο) ετήσιο μνημόσυνο υπέρ αναπαύσεως της ψυχής του αγαπημένου μας συζύγου, πατέρα, υιού και αδελφού

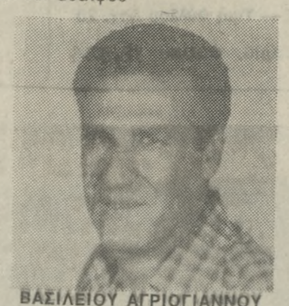

ΒΑΣΙΛΕΙΟΥ ΑΓΡΙΟΓΙΑΝΝΟΥ

και παρακαλούμε όσους τιμούν τη μνήμη του να παραστούν.
Η σύζυγος: Κική Αγριόγιαννου.
Τα παιδιά: Μιχάλης και Μαρτίνα Αγριόγιαννου, Ελένη Αγριόγιαννου.
Οι γονείς: Διονυσία Αγριόγιαννου, Ευστράτιος Βασίλας.
Τα αδέλφια: Μαρίκα και Στέλιος Γρατσέας, Κώστας και Γρηγορία Αγριόγιαννου, Αντωνία και Σταύρος Γιακουμής, Γιώργος και Ελένη Βασίλα, Βαγγέλης και Ελένη Βασίλα.
Τα ανήψια, οι λοιποί συγγενείς.
Σημ.: Καφές θα προσφερθεί στο Ζαχ)στείο Κριτζά.

ΜΝΗΜΟΣΥΝΟ

Την Κυριακή 13 Σεπτεμβρίου στις 8,30 π.μ. με την συμπλήρωση 40 ημερών από το θάνατο του αγαπημένου μας συζύγου, πατέρα, αδελφού, παππού και θείου

ΦΩΤΗ ΠΑΠΑΔΟΓΙΩΡΓΑΚΗ

τελούμε μνημόσυνο στην εκκλησία του Αγ. Ιωάννου (προάστειο). Καλούμε συγγενείς και φίλους να παραστούν.
Η σύζυγος: Θεονύμφη Παπαδογιωργάκη.
Τα παιδιά: Ιερέας Σταύρος και Μαρία Καρπαθιωτάκη, Ζαχαρίας και Μαρία Παπαδογιωργάκη, Γιώργος και Πόπη Παπαδογιωργάκη, Γιώργος και Ανθή Λυδάκη.
Τα αδέλφια, τα εγγόνια, τα ανήψια.

ΜΝΗΜΟΣΥΝΟ

Τελούμε την Κυριακή 13 Σεπτεμβρίου και ώρα 8,30 π.μ. στον Ι.Ν. του Τιμίου Σταυρού Φορτέτσας ετήσιο μνημόσυνο για την ανάπαυση της ψυχής του προσφιλούς μας συζύγου, πατέρα και παππού

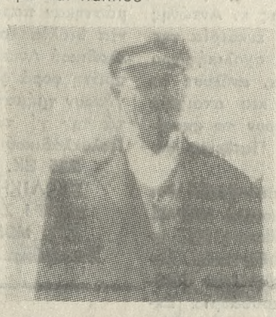

ΜΙΧΑΗΛ ΚΟΥΚΟΥΛΑΚΗ

και παρακαλούμε τους συγγενείς και φίλους να παρευρεθούν
Η σύζυγος: Φρόσω Κουκουλάκη.
Τα παιδιά: Δημήτριος και Χαρίκλεια Μανδαλάκη, Γιώργος και Άντα Κουκουλάκη.
Τα εγγόνια, οι λοιποί συγγενείς.

ΜΝΗΜΟΣΥΝΟ

Τελούμε την Κυριακή 13 Σεπτεμβρίου και ώρα 8,30 π.μ. στον Ι.Ν. Αγ. Δημητρίου Κατσαμπά ετήσιο μνημόσυνο υπέρ αναπαύσεως της ψυχής της αγαπημένης μας συζύγου, μητέρας, κόρης και ανηψιάς

ΕΥΑΓΓΕΛΙΑΣ ΤΣΙΓΚΑΚΗ

και παρακαλούμε συγγενείς και φίλους όπως παραστούν.
Ο σύζυγος: Νικόλαος.
Τα παιδιά: Αντωνία, Γιασεμή.
Οι γονείς: Εμμανουήλ και Γιασεμή Τσιγκάκη, Αντωνία και Γεώργιος Αγγελόπουλος. Οι θείοι. Οι λοιποί συγγενείς.

ΜΝΗΜΟΣΥΝΟ

Τελούμε την Κυριακή 13 Σεπτεμβρίου και ώρα 8,30 π.μ. 40θήμερο μνημόσυνο στον Ι.Ν. του Αγ. Νικολάου Ν. Αλικαρνασσού για την ανάπαυση της ψυχής του αγαπημένου μας συζύγου, πατέρα, υιού, αδελφού, θείου και παππού

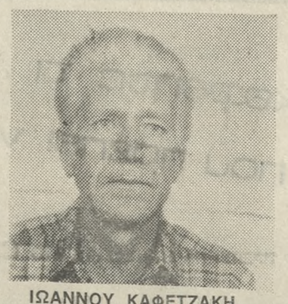

ΙΩΑΝΝΟΥ ΚΑΦΕΤΖΑΚΗ

και παρακαλούμε όλους που τιμούν την μνήμην του όπως προσέλθουν και ενώσουν μαζί μας τις προς τον Ύψιστον δεήσεις τους.
Η σύζυγος: Μαρία Καφετζάκη.
Τα τέκνα: Δέσποινα και Σπύρος Ποταμιανάκης, Νίκος Καφετζάκης.
Οι αδελφοί: Βικτωρία και Νίκος Μαρκάκης, Γεωργία και Απόστολος Γαϊτανόπουλος, Σταυρούλα Ο. Χέρμαν, Ελισάβετ Μπούζερ.
Οι γονείς: Δέσποινα Καφετζάκη.
Οι ανεψιοί, οι εγγονοί.

ΜΝΗΜΟΣΥΝΟ

Τελούμε την Κυριακή 13 Σεπτεμβρίου και ώρα 8,30 π.μ. στον Ι.Ν. Αγ. Δημητρίου Κατσαμπά 40θήμερο μνημόσυνο για την ανάπαυση της ψυχής του αγαπημένου μας πατέρα, αδελφού και παππού

ΓΕΩΡΓΙΟΥ ΕΥΣΤΡ. ΣΤΑΜΠΟΥΛΗ

και παρακαλούμε συγγενείς και φίλους όπως παραστούν.
Τα παιδιά: Αναστάσιος και Μαρία Κρεμασμένου, Δημ. και Ιωάννα Μπαλαμούτσου, Κων)νος Μπιζιώτης.
Τα αδέλφια, τα εγγόνια, οι λοιποί συγγενείς.

«ΠΑΛΛΑΣ»

Αρχιμήδους 9 (όπισθεν Καπετανάκειου) Τηλ 943456
ΠΕΡΑ ΑΠΟ ΤΗΝ ΑΦΡΙΚΗ
Η συγκλονιστική δημιουργία του Σίντνεϋ Πολλακ, βραβευμένο με 7 Όσκαρ 1986 με τους Ρόμπερτ Ρέντφορντ, Μέρυλ Στρήπ.

ΘΕΡΙΝΟΣ «ΚΡΟΝΟΣ»

Τηλ. 227183 ΣΗΜΕΡΑ
Ε.Τ. Ο ΕΞΩΓΗΙΝΟΣ
Το αριστούργημα του Στήβεν Σπήλμπεργκ που συνεχίζει να ενθουσιάζει.

«ΟΡΦΕΑΣ»

ΟΙ ΚΑΒΑΛΑΡΗΔΕΣ

«ΑΝΤΥΑΝΝΑ»

ΣΑΦΑΡΙ ΣΤΗΝ ΖΟΥΓΚΛΑ ΤΩΝ ΠΑΡΑΝΟΜΩΝ
Ούρσουλα Άντρες, Μοντγκόμερυ Γουντ

«STUDIO»

ΤΗΝ ΤΑΙΝΙΑ ΓΙΑ ΤΟΥΣ ΕΡΩΤΕΣ ΜΟΥ
Σενάριο σκηνοθεσία Μωρίς Καλλά. Παίζουν Σαντριν Μπονέρ Μωρίς Καλλα κλπ. Έναρξη παραστάσεων: 8,30 — 10,30.

«ΗΡΟΔΟΤΟΣ»

Αλικαρνασσός — Τηλ. 228037
ΟΡΚΑ Η ΔΟΛΟΦΟΝΟΣ ΦΑΛΑΙΝΑ
Η πιο συνταρακτική θαλασσινή περιπέτεια

«ΓΑΛΑΞΙΑΣ»

Λ. Ακαδημίας — Τηλ. 234272
ΤΡΕΛΟΙ ΓΙΑ ΤΟΝ ΙΠΠΟΔΡΟΜΟ
Τρελή κωμωδία με τους Τιμ Κόνεϊ, Στέλλα Στίβενς

«ΑΙΓΛΗ»

Θερίσσου Ακαδημίας γωνία — Τηλ 250305
ΜΠΑΤΣΕ ΦΑΕ ΤΗ ΣΚΟΝΗ ΜΟΥ
Κωμωδία

«ΡΟΜΑΝΤΙΚΑ»

Μασταμπάς — Τηλ 257282 - 9
ΤΟ ΠΑΡΤΥ
Κωμωδία με τον Πήτερ Σέλλερς

«ΑΜΟΡΕ»

Ν. Αλικαρνασσός — Τηλ 223390
ΤΑ ΡΟΜΠΟΤ ΤΡΕΛΛΑΘΗΚΑΝ
Η φανταστική κωμωδία που σπάει ρεκόρ εισιτηρίων με τους Στηβ Γκουτενμπεργ, Άμυ Σίντυ.

ΑΘΛΗΤΙΚΑ

Σύσκεψη για την ενωποίηση των Ομίλων Κολύμβησης

ΧΩΡΙΣ να καταλήξει σε συγκε κριμένες αποφάσεις έγινε προ χθές το βράδυ στα γραφεία του κολυμβητηρίου της πόλης μας η πρώτη σύσκεψη των εκπροσώ πων των κολυμβητικών σωματεί ων, με θέμα συζήτησης την ενο ποίηση των τεσσάρων ομίλων. Η συζήτηση η οποία δεν κράτησε περισσότερο από δέκα λεπτά α ναβλήθηκε για τις 21 Σεπτεμβρί ου. Και αυτό γιατί η αντιπροσω πεία του ΚΟΗ δεν είχε όπως ει πώθηκε εξουσιοδοτηθεί από την Γεν. Συνέλευση να λάβει μέρος σ αυτήν την σύσκεψη και να συζη τήσει το θέμα αλλά απλώς και μό νο να μεταφέρει την απόφαση της Γ.Σ. η οποία ήταν «ναι» στη συνένωση. Οπως ανάφεραν τα μέλη του ΚΟΗ εξουσιοδότηση για την συνένωση των ομίλων θα έχουν για να συζητήσουν τα μέλη της νέας αντιπροσωπείας που θα εκλεγεί στην Γ.Σ. της 17ης Σεπτεμβρίου στην οποία μά λιστα θα εκλέξει και νέο Δ.Σ. στον Ομιλο.

ΠΟΙΟΙ ΠΑΡΑΒΡΕΘΗΚΑΝ

Από τον ΕΓΟΗ παραβρέθηκαν οι κ.κ. Βαρδαλαχάκης, Δημόπου λος, Ζαμπιοζης, Μπακούσης και Παπαχατζάκης. Από τον ΚΟΗ ή ταν ο κ. Αλετράς και η κ. Μ. Πα χουλάκη ενώ από τον ΝΟΗ οι κ. κ. Κανακάκης και Ν. Χανιωτάκης.

Αντ. Παπουτσάκης.

Οι αγώνες του μπάσκετ

ΑΡΧΙΖΟΥΝ το Σαββατοκύ ριακο οι αγώνες των πρωταθλη μάτων μπάσκετ Παίδων — Εφή βων (Ομιλος Ηρακλείου) Κρή της. Το πρόγραμμα προβλέπει τις εξής συναντήσεις.

Σάββατο

Αναγέννηση—ΟΦΗ γήπεδο Αρκαλοχωρίου, Παιδικό ώρα 4 μ.μ. διαιτητές οι κ.κ. Μαγγανάς και Κουρκουνακης. Εφηβικό ω ρα 5.30' μ.μ. διαιτητές οι κ.κ. Μ Χαλκιαδάκης και Αντωνακά κης .

Κυριακή

Αθλεση— Ηράκλειο, κλειστό Ηρακλείου, Παιδικό ωρα 5μ.μ. διαιτητές οι κ.κ. Σκανδαλάκης και Μ Ναλετάκης.

Ηρόδοτος — Εργοτέλης κλει στό Ηρακλείου, Παιδικό ώρα 6.30'μ.μ. διαιτητές οι κ.κ. Ι. Να λετάκης και Χατζάκης.

ΓΕΗ —Δειλινά, κλειστό Ηρα κλείου, Παιδικό ώρα 8μμ., διαι τητές οι κ.κ. Ευαγγελινός και Δημητρακάκης.

Δευτέρα ,

Ηρόδοτος— Εργοτέλης, κλει στό Ηρακλείου, Εφηβικό ώρα 7. 30μ.μ. διαιτητές οι κ.κ. Ράλλης και Μπακιρτζής.

ΓΕΗ—Δειλινα κλειστό Ηρα κλειου, Εφηβικό ωρα 8.30μ.μ. δι αιτητές οι κ.κ. Μαγγανάς και Κουρκουνακης.

ΤΟ ΤΟΥΡΝΟΥΑ

ΑΡΧΙΖΟΥΝ σήμερα, θα συνε χισθούν αυριο και θα λήξουν την Κυριακή στο κλειστό της πόλης μας οι αγώνες Τουρνουά στο οποιο θα πάρουν μέρος η ΓΕΗ, ο Εργοτέλης, ο ΓΣ Περι στέριου (Α2 Εθνική) και ο Αμύ ντας (Γ Εθνική), που θα παί ξουν μεταξύ τους ως εξής.

Παρασκευή

ΓΕΗ — Περιστέρι, ώρα 7μ.μ διαιτητές οι κ.κ. Ράλης και Μ Χαλκιαδακης

Εργοτέλης — Αμύντας ώρα 9μ.μ. διαιτητές οι κ.κ. Ευαγγελι νός και Μαγγανάς.

Σάββατο

Εργοτέλης—Περιστέρι, ώρα 6μ.μ. διαιτητές οι κ.κ. Παπακα λιάτης και Ι Ναλετάκης.

ΓΕΗ — Αμύντας, ώρα 8μ.μ., διαιτητές οι κ.κ. Ράλλης και Σκανδαλάκης.

Κυριακή

ΓΕΗ — Εργοτέλης ώρα 10. 30π.μ. διαιτητές οι κ.κ. Ι Ναλε τάκης και Σκανδαλακης.

Περιστέρι — Αμύντας, ώρα 12μ, διαιτητές οι κ.κ. Μ Χαλκι αδάκης και Μαγγανάς.

ΦΙΛΙΚΟΣ ΑΓΩΝΑΣ

ΦΙΛΙΚΟΣ αγώνας μεταξύ των Ανδρικών ομαδων μπάσκετ του Ηροδοτου και του ΟΑ Χα νιων θα διεξαχθεί αύριο Σάββα το και ώρα 4μ.μ. στο κλειστό της πόλης μας, με διαιτητές τους κ.κ. Μπακιρτζή και Χατζά κη.

Ο Ο.Φ.Η. 50 — 47 ΤΟΝ ΗΡΟΔΟΤΟ

● Σε αγώνα προπόνησης μπά σκετ που έγινε χθες στην Αλι καρνασσό ο ΟΦΗ κέρδισε με 50 - 47 τον Ηρόδοτο.

Μικρά αλλά ενδιαφέροντα

● ΠΗΡΑΜΕ χθες από την Ε ΚΑΣΚ μια επιστολή την οποία θα δημοσιεύσομε στο φύλλο της Κυριακής λόγω πληθώρας επίκαι ρης ύλης.

● ΜΕ απόφαση της Διοίκησης του Εργοτέλη προσελήφθη σαν έμμισθος μάνατζερ ο κ. Διονυσό πουλος ο οποίος θα είναι ο συν δετικός κρίκος μεταξύ προπονη τή και Διοίκησης. Χθες το από γευμα πριν απ ότην προπόνηση έγινε στο γήπεδο του Εργοτέλη αγιασμός για την νέα αγωνιστική περίοδο.

● Ο ΓΥΜΝΑΣΤΗΣ Μιχ. Βελε γάκης θα είναι ο νέος διευθυν τής του Παγκρητίου Εθνικού Σταδίου μετά την παραίτηση του κ. Γιώρ. Χατζάκη. Αυτό α ποφάσισε η υπηρεσία γραφείου Φυσικής Αγωγής της Νομαρχίας Ηρακλείου. Επίσης στο Στάδιο «Ελευθερίας» Δ)ντής θα είναι ο κ. Ηρακ. Κυριακάκης ενώ για τα προγράμματα μαζικού αθλητι σμού υπεύθυνος θα είναι ο κ. Γ. Παρασύρης.

● Ο Ηρακλειώτης διαιτητής κ. Παπαδοβασιλάκης θα διευθύνει τον αγώνα Θριάμβου — Φοίβου Κρεμαστής για το πρωτάθλημα Δ' Εθνικής.

● ΣΤΟΝ αγώνα Μινωικής — Α κρατήτου Λιοσίων για το πρωτά θλημα Δ' Εθνικής, θα σφυρίξει ο κ. Βλιώρας (Αθήνας).

● ΣΤΗΝ Αθήνα βρίσκεται ο Η ρακλειώτης προπονητής κολύμβη σης κ. Νεοκοσμίδης προκειμένου να παρακολουθήσει τα μαθήματα της Σχολής προπονητών της Γ.Γ.Α και το Α' προπονητικό συ νέδριο.

● ΣΕ επιστολή που μας έστειλε ο Διαγόρας Ανωπόλεως εξηγεί ότι ο ποδοσφαιριστής Ι. Φουστα νάκης υπέγραψε πρώτα στον Δια γόρα και μετά στις Δαφνές.

● ΣΤΟΥΣ Βαλκανικούς αγώνες Ταχυδρομικών που θα γίνουν στη Ρουμανία στις 20 Σεπτεμβρί ου θα πάρει μέρος και ο Ηρακλει ώτης υπάλληλος των ΕΛΤΑ Γιώρ γος Κομανταχάκης.

ΣΥΝΔΕΣΜΟΣ
ΚΟΥΡΕΩΝ - ΚΟΜΜΩΤΩΝ
ΚΑΤ)ΡΧΩΝ Ν. ΗΡΑΚΛΕΙΟΥ

ΑΝΑΚΟΙΝΩΣΗ

Οσοι Κομμωτές και υπάλληλοι Κομμωτηρίων, συγκεντρώνουν δύο χρόνια Ασφαλιστικού φορέα (ΤΕΒΕ, ΙΚΑ) και θέλουν να παρακολουθήσουν το τρίτο τμή μα Επιμορφωτικών Σεμιναρίων (Κομμωτών) του ΟΑΕΔ (ΚΕΤΕΚ ΗΡΑΚΛΕΙΟΥ), πρέπει να προσκο μίσουν στο Σύνδεσμο μας (Παρασκευοπούλου 102 ή Ιεραλοχι τών 8) τα παρακάτω δικαιολο γητικά:

α) Απολυτήριο τουλάχιστον Δημοτικού Σχολείου.

β) Ληξιαρχική Πράξη Γέννησης

γ) Βεβαίωση του Ασφαλιστι κού τους φορέα.

δ) Δύο φωτογραφίες ταυτότη τας.

ε) Χαρτόσημα Δημοσίου (4 των 10 δρχ.)

Οι εγγραφές στον ΟΑΕΔ γίνον ται βάσει προτεραιότητας. Τα δικαιολογητικά πρέπει να προ σκομισθούν στις πιο πάνω διευ θύνσεις από 20 Σεπτέμβρη ως και τέλος Νοέμβρη. Το πτυχίο των ΚΕΤΕΚ κατοχυρώνει τα Χη μικά Προ'ϊόντα (Υγειον. Διάτα ξη Γ.Ι 1429)72)ΦΕΚ 24)6)72 Τ.Δ.).

Ηράκλειο 6-9-87
Η πρόεδρος
Τώνια Περυσινάκη
Η Γραμματέας
Μαρίνα Χειλαδάκη

ΜΝΗΜΟΣΥΝΟ

Την Κυριακή 13 Σεπτεμβρίου και ώρα 8.30 π.μ. τελούμε ετήσιο μνημόσυνο στον Ι.Ν. Αγ. Παρασκευής Πατσίδες για την ανάπαυση της ψυχής του αγαπημένου μας πατέρα, α δελφού, παππού και θείου

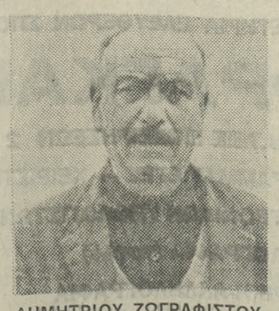

ΔΗΜΗΤΡΙΟΥ ΖΩΓΡΑΦΙΣΤΟΥ

και καλούμε τους συγγενείς και φίλους όπως παραστούν.

Τα παιδιά: Αντώνιος και Λένα Ζωγραφιστού, Αικατερίνη και Πλαστήρας Δαμιανάκης.

Τα αδέλφια: Ματθαίος και Ελένη Ζωγραφιστού, Καλλιόπη χα Κριτσωτάκη, Γεώργιος και Άννα Κριτσωτάκη, Μιχάλης και Καλλιόπη Ζωγραφιστού, Μαρία χα Ουσταμανωλάκη, Αντώνιος και Κατίνα Κριτσωτάκη.

Τα εγγόνια, τα ανήψια, οι λοιποί συγγενείς.

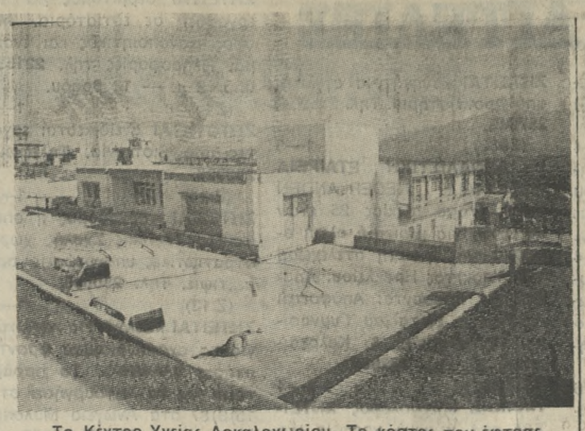

Το Κέντρο Υγείας Αρκαλοχωρίου. Το κόστος του έφτασε τα 40 εκατομμύρια δρχ.

ΠΡΟΤΑΣΕΙΣ ΓΙΑΤΡΩΝ ΓΙΑ ΤΑ Κ.Υ.

● **ΣΥΝΕΧΕΙΑ από την 1η σελ.**

κάνουμε γνωστό στο κοινό και στους αρμοδίους ότι το υπάρ χον προσωπικό ειδικά το νέο προσληφθέν δεν είχε μετά την πρόσληψή του ούτε καν την στοιχειώδη προετοιμασία για την δουλειά που προσλήφθηκε π.χ. τραυματιοφορείς.

Για να βοηθήσουμε να κατα νοηθεί το τεραστιο πρόβλημα που υπάρχει αναφέρουμε μόνο ό τι ο αριθμός των γιατρών (ειδι κευμένων) που προβλεπόταν για τα 3 αυτά Κ.Υ. είναι περί που 45.

Μπροστά σ αυτό το αίσχος ο σύλλογός μας επανειλημμένα είχε κάνει τις προτάσεις του για να βρουν μια ελάχιστη διέ οδο τα προβλήματα που υπάρ χουν.

Με αγώνες του και συνεχείς πιέσεις κατοχυρώθηκε κατά την εφημερία Σαββάτου και Κυρια κής να υπάρχει ασθενοφορο τραυματιοφορεις και γοσηλευτι κό προσωπικό.

Επίσης προτείναμε στον κ. Νομάρχη και την διεύθυνση του Βενιζελειου εάν δεν μπορεί να καλυψει με ειδικευμένους γι ατρους επί 24ωρου βάσεως τα Κ.Υ. να καλυψει με αγροτικούς γιατρούς της περιοχής του Κ.Υ με καθεμερινές εφημεριες ό πως προβλέπει η τροπολογια που ψηφιστηκε την 9)7)87.

Η λυση αυτή που προτείνου με δεν την θεωρουμε σαν την ι δανική και θεωρούμε υπεύθυνη την Κυβέρνηση και την πολιτι κή λιτότητας ακόμη και στην υ γεια καθώς επίσης και στην έλ λειψη κινήτρων για την προσέ λευση γιατρών στα Κ.Υ.

Οι λυσεις που προτείναμε ε φαρμοζονται σήμερα σε πολ λούς νομούς της χώρας μας, αλ λά στον νομό μας παρα την σύ μφωνη γνωμη του κ Νομιατρου και της διευθυνσης του Βενιζε λειου νοσοκομειου, οι λύσεις αυτές δεν προωθούνται παρα την ύπαρξη της παραπάνω προ πολογιας και της σχετικής υπου ργικής απόφασης για τις αποσπάσεις, μετά το κανονικό ωρά ριο των γιατρών στα ιατρεια τους για εφημερίες στα Κ.Υ.

Κατόπιν τουτου η Γενική Συ νέλευση του συλλόγου μας που συγκλήθηκε στις 9—9—87 αφού έλαβε υπ όψη της τα ανωτερω, αποφασισε να θέσει τέρμα στην απο μηνων αναμονη μας τελητική και απλήρωτη προσφο ρά και να μη ανεχθεί πια την εξαν ρα ιατρικών υπηρεσιων επί 24ω ρου βάσεως και για όλο τον μή να από τους αγροτικούς για τρους που βρίσκονται στα Κ.Υ Συγκεκριμένα τα αιτήματα μας ειναι: 1ο καθημερινή εφημερια στα Κ.Υ. (Εφαρμογή της τρο παλογιας που ψηφιστηκε το κα λοκαιρι 9—8—87 και της Υπου ργικής Απόφασης).

2ο Για τα ΚΥ εφημερια 2 γι ατρων ή δυνατόν ειδικευμένου από το Βενιζέλειο και αγροτι κου ή 2 αγροτικών για το Σαβ βατοκυριακο.

3ο. Συγχώνευση των κέντρων εφημεριας όπως προτείναμε στην κ Νομάρχη δηλ. καταργη ση τετραωρου και αντικαταστα ση του με 24ωρη καθημερινή εφημερια στα κέντρα εφημερι ας.

4ο. Αμεση πρόσληψη ειδικευ μένων ιατρών και νοσηλευτι κού προσωπικού και άμεση εκ παίδευση του ήδη υπάρχοντος.

ΣΥΝΑΝΤΗΣΗ ΓΙΑΤΡΩΝ ΜΕ ΝΟΜΑΡΧΗ

Με θέμα τα αιτήματα των αγ ροτικών γιατρών και την λει τουργια των Κέντρων Υγειας έ γινε χθες συνάντηση των εκ προσώπων του προσωπικού των αγροτικών ιατρειων και υ γειονομικών Σταθμών με το Νο μιατρο κ. Ρακιντζάκη και τη Νομάρχη Ηρακλείου κ. Χαρά Α θανασακη—Μιχαηλίδου

Η κ. Νσμάρχης αποδέχτηκε τα αιτήματα των γιατρών κάνο ντας την ακόλουθη δήλωση:

«Θεωρω δικαια τα αιτήματα των αγροτικών γιατρών, γιατί η λύση τους θα συμβάλλει στην καλίτερη περιθαλψη του λαού. Ηδη τα έχομε μελετήσει μετά και από προηγούμενη ενημέρω ση και θα προχωρήσομε στην υλοποιηση τους μέσα στα πλαί σια των αρμοδιοτήτων και των δυνατοτήτων μας, σε συνε ργασια και με εκπρόσωπο του Συλλόγου σας».

Ο ΕΠΙΣΤΗΜΟΝΑΣ ΠΟΥ ΕΦΥΓΕ

Συνέχεια από την 1η σελ.

κός, ανήσυχος και πάντα οικεί ος με τις νεότερες τεχνολογικές επιτευξεις εθήτευσε αμετακίνη τος στην πρωτοπορεια της ειδι κότητας του.

Γι αυτό και η Ακτινολογια του τόπου του οφείλει πολλά.

Ομως η Ιατρική, που του χά ρισε πρωταγωνιστικό ρόλο ό σο ζουσε, του επιφύλαξε ρολο τραγικό για το τέλος του.

Γιατί, αν κάθε άνθρωπος στην διάρκεια της αρρώστειας του είναι πολυ δυστυχής και για να αντιμετωπισει το τέλος, του χρειαζεται υπομονή και κα ρτερια, ο άρρωστος Γιατρός ει ναι τραγικός και για να αντιμε τωπισει τον θάνατο του χρειάζε ται άκρατος και καθημερινός η ρωισμός.

«Ενωπιος ενωπίω» με την α δέκαστη μοιρα του, χωρις τις ψευδασισθήσεις που κάνουν τον αδαή, να ελπίζει στο θαύμα της ύστατης στιγμής, βιώνει στιγ μή προς στιγμή και βήμα προς βήμα το χρονικό και το οδοιπο ρικό του τέλους του.

Ξέρει το άπελπι του αγώνα και προσμετρα μ ακριβεια το μά κρος της αγωνιας.

Γνωριζει την αναποτέλεσματι κότητα των φαρμάκων και το μάταιο των ευχών. Και τραγι κός και απαραμύθητος ο άρρωσ τος Γιατρος ανεβαινει τον Γολ γοθά του.

Ηρωικές σελιδες έγραψε τις τελευταιες μέρες της ζωής του ο Αριστείδης με την ίδια συνέ πεια και αξιοπρέπεια, που έγρα φε μια ζωή τις επιστημονικές ε ργασιες του.

Αν η Επιστήμη ιερουργεί σε Ναό, οι καμπάνες του ναού της θα πρέπει να ηχούν πένθιμα από το απόγευμα του περασμέ νου Σαββάτου.

Γιατι, όσο κι αν το πένθος δεν ταιριαζει στην επιστήμη, αυτή με σκυμμένο κεφάλι πενθεί για το θάνατο ενός αληθινού επι στήμονα. Του Ακτινολογου Αρι στείδη Χατζηδάκη.

ΕΥΓΕΝΕΙΣ ΔΩΡΕΕΣ

Συνέχεια από την 1η σελίδα

φάνου για τη Στέγη ο Καλός Σα μαρείτης.

— Η δίδα Σοφία Τζανή κατέ θεσε στα γραφεια μας δρχ. 10. 000 στη μνήμη του πατέρα της Τζάνου Τζανή όπως διατεθούν: 1) δρχ. 5000 για το Σπίτι Αγά πης ενορίας Αγ. Μηνά, 2) δρχ. 5000 για το Σύλλογο Μικρασια τών Κρήτης ο Αγ. Πολύκαρπος.

— Η οικογ. Ιωάννη Καζινιέρά κη κατέθεσε στα γραφεια μας δρχ. 5000 στη μνήμη Αριστ. Χα τζηδάκη ιατρου για το Κέντρο Ειδικών Παιδιών ο Αγ. Σπυρι δών.

— Ο κ. Ηρακλής Παναγιωτά κης ιατρος - ακτινολογος κατέ θεσε στα γραφεια μας δρχ. 5000 στη μνήμη Αριστ. Χατζηδακη ια τρού, για το Κέντρο Ειδικών Παιδιών ο Αγ. Σπυρίδων.

— Η οικογ. Μιχ. Χατζάκη Συμβ)φου κατέθεσε στα γραφεια μας δρχ 4000 στη μνήμη Αρι Χατζηδάκη ιατρού και αγτί στε φάνου για την αναστήλωση του ΙΝ Αγιου Τίτου.

—Η οικογ. Φιλίππου Ανδρου λακάκη Δικηγόρου κατέθεσε στα γραφεια μας δρχ 5000 στη μνήμη Αριστείδη Χατζηδάκη για τα ιδρύματα ΙΑΚ.

— Η οικογ. Ευαγγέλου Στα ματάκη κατέθεσε στα γραφεια μας δρχ 5000 στη μνήμη Αριστ Χατζηδάκη ιατρού για το Κέν τρο Ειδικών Παιδιών ο Αγιος Σπυρίδων.

—Οι οικογένειες Μιχάλη και Κορνηλιου Μπαρμπουνάκη κατέ θεσαν στα γραφεια μας δρ 5000 στη μνήμη Αριστ. Χατζηδάκη ιατρού για το σπίτι αγάπης Ενο ριας Αγιου Μηνά.

— Η οικογ. Γρηγ. Κρασαγά κη κατέθεσε στα γραφεια μας δρχ 10.000 στη μνήμη Αριστ. Χατζηδάκη ιατρού για το Κέντρο Ειδικών Παιδιών ο Αγιος Σπυρίδων.

— Ανωνυμη κυρια κατέθεσε στα γραφεια μας δρχ 5000 για τον Ι Ν Παναγιας Βουτών.

ΑΝΑΚΟΙΝΩΣΗ

Το Ινστιτούτο Πληροφορικής του Ερευνητικού Κέντρου Κρή της ανακοινώνει την διοργάνωση σεμιναρίου με τα παρακάτω θέ ματα:

1. Εισαγωγή στη Δομή Μικρο 'υπολογιστών.
2. Γλώσσα Προγραμματισμού PASCAL.
3. Οργάνωση Αρχείων.
4. Επεξεργασία κειμένων.

Οι ενδιαφερόμενοι θα πρέπει να έχουν βασικές γνώσεις προ γραμματισμού στους Η)Υ.

Η διάρκεια του σεμιναρίου θα είναι 2 μήνες (125 ώρες). Αιτή σεις συμμετοχής θα γίνονται δε κτές στα γραφεια του Ινστιτού του (Δαιδάλου 36, 1ος όροφος) μέχρι την 30ην Σεπτεμβρίου.

Πληροφορίες στα τηλ. 221-171, 229-302.

Για το Ινστιτ. Πληροφορικής
Γ. Καλα'ι'τζάκης

1—2

ΣΩΜΑΤΕΙΟ ΖΑΧΑΡΟΠΛΑΣΤΩΝ ΠΡΑΤΗΡΙΩΝ ΖΑΧΑΡΟΠΛΑΣΤΙ ΚΗΣ ΚΑΙ ΚΑΦΕΤΕΡΙΩΝ

ΑΝΑΚΟΙΝΩΣΗ

Γνωστοποιούμε στο κοινό ότι Κυριακή και Δευτέρα, εορτή του Τιμίου Σταυρού, τα καταστήματά μας θα παραμεί νουν ανοικτά.

ΔΙΑΚΗΡΥΞΗ

Η Ενωση Αγροτικών Συνε ταιρισμών Ηρακλείου, (Ε.Α.Σ. Η.) προκηρύσσει πρόχειρο μειοδοτικό διαγωνισμό με σφραγισμένες προσφορές για την προμήθεια ηλεκτρολογικού υλικού.

Η δημοπρασία θα γίνει στα γραφεία του Δήμου, οδός Αγ. Τίτου 1 την 23η Σεπτεμβρίου 1987 ημέρα Τετάρτη και ώρα 12-1 το μεσημέρι (λήξη επι δοσης προσφορών).

Δεκτοί στη δημοπρασία γί νονται αναγνωρισμένοι προμη θευτές εγγεγραμμένοι στο Εμ πορικό και Βιομηχανικό Επι μελητήριο ή στο Επαγγελμα τικό και Βιοτεχνικό Επιμελη τήριο.

Ο ενδεικτικός προϋπολογι σμός της προμήθειας είναι 8.000.000 δρχ.

Η παράδοση θα γίνει στις αποθήκες του Δήμου.

Η προσφορά θα γίνει απο κλειστικά σε δραχμές.

Ως εγγύηση συμμετοχής στο διαγωνισμό ορίζεται το ποσό των 160.000 δρχ. σε εγγυη τική επιστολή αναγνωρισμένης Τράπεζας ή γραμμάτιο του ΤΣΜΕΔΕ ή του Ταμείου Παρακαταθηκών και Δανείων.

Πληροφορίες δίδονται από το Δήμο Ηρακλείου στις εργά σιμες μέρες και ώρες (τηλ. 081 - 227.268' 227.280).

Ηράκλειο 10)9)1987
Ο Δημαρχών Ηρακλείου
Βαγγέλης Ρομπογιαννάκης
Αντιδήμαρχος Ηρακλείου

7η ΜΟΜΑ
3ο Γραφείο

ΕΡΓΟ: Εργασίες οδοποιΐας στην κοινότητα Αχλάδας Ν. Ηρακλείου.

ΕΡΓΟΛΑΒΙΑ: Κατασκευή Τ.Ε.

ΠΕΡΙΛΗΨΗ
ΔΙΑΚΗΡΥΣΗΣ ΔΗΜΟΠΡΑΣΙΑΣ

Η 7η ΜΟΜΑ προκηρύσσει δημοπρασία με σφραγισμένες προσφορές με ενιαίο ποσοστό έκπτωσης στις τιμές του Τιμο λογίου σύμφωνα με τις διατά ξεις του Ν. 1418)84 και Π.Δ. 609)85 για την ανάδειξη μειο δότη κατασκευής της εργα σίας: Κατασκευή Τ.Ε. στο έρ γο «Εργασίες Οδοποιΐας στην κοινότητα Αχλάδας Ν. Ηρα κλείου» προ'υπολογισμού 4. 200.000 δρχ.

Η δημοπρασία θα γίνει την 23η Σεπτεμβρίου 1987 ημέρα Τετάρτη και ώρα 11.00 από αρμόδια επιτροπή στα Γραφεία της 7ης ΜΟΜΑ, Στρατόπεδο Δασκαλογιάννη.

Στη δημοπρασίας γίνονται δε κτές εργοληπτικές επιχειρήσεις εγγεγραμένες στο ΜΕΕΠ Α' τάξεως και πάνω για έργα οδοποιΐας που έχουν δηλώσει έδρα το Νομό που εκτελείται το έργο και Α', Β', Γ' τάξεων λοιπών Νομών όπως και οι κά τοχοι παλαιών εργοληπτικών πτυχίων που κατατάσσονται αυτοδίκαια στις παραπάνω κα τηγορίες και τάξεις του ΜΕΕΠ σύμφωνα με την παράγραφο 9 του άρθρου 16 του Ν. 1418) 84.

Επιχειρήσεις γραμμένες στα Νομαρχιακά Μητρώα σύμφωνα με το Π.Δ. 472)85 (άρθρο 6).

Το έργο χρηματοδοτείται α πό πιστώσεις Δημοσίων Επεν δύσεων.

Εγγύηση συμμετοχής 84,000 δραχμές δηλαδή το 2ο)ο της προ'υπολογιζόμενης δαπάνης του έργου σε γραμμάτιο του Ταμείου Παρακαταθηκών και Δανείων ή εγγυητική επιστολή του ΤΣΜΕΔΕ ή Τράπεζας.

Οι ενδιαφερόμενοι μπορούν να παίρνουν τη μελέτη και πλη ροφορίες για τους σχετικούς όρους της δημοπρασίας στα Γραφεία της 7ης ΜΟΜΑ κάθε εργάσιμη ημέρα και ώρα.

Τα έξοδα για την δημοσίευ ση της Διακήρυξης καθώς και για κάθε επανάληψή της βαρύ νουν τον ανάδοχο.

Ηράκλειο Σεπτέμβριος 1987
Εκ της Διοικήσεως

ΗΡΑΚΛΕΙΟΥ ΤΕΧΝΙΚΗ ΥΠΗΡΕΣΙΑ
11119)13938

ΠΡΟΚΗΡΥΞΗ
ΕΠΑΝΑΛΗΠΤΙΚΗΣ ΔΗΜΟΠΡΑΣΙΑΣ

Ο Δημαρχών Ηρακλείου προ κηρύσσει δημόσιο μειοδοτικό διαγωνισμό με σφραγισμένες προσφορές για την προμήθεια ηλεκτρολογικού υλικού.

Η δημοπρασία θα γίνει στα γραφεία του Δήμου, οδός Αγ. Τίτου 1 την 23η Σεπτεμβρίου 1987 ημέρα Τετάρτη και ώρα 12-1 το μεσημέρι (λήξη επι δοσης προσφορών).

Δεκτοί στη δημοπρασία γί νονται αναγνωρισμένοι προμη θευτές εγγεγραμμένοι στο Εμ πορικό και Βιομηχανικό Επι μελητήριο ή στο Επαγγελμα τικό και Βιοτεχνικό Επιμελη τήριο.

Ο ενδεικτικός προϋπολογι σμός της προμήθειας είναι 8.000.000 δρχ.

Η παράδοση θα γίνει στις αποθήκες του Δήμου.

Η προσφορά θα γίνει απο κλειστικά σε δραχμές.

Ως εγγύηση συμμετοχής στο διαγωνισμό ορίζεται το ποσό των 160.000 δρχ. σε εγγυη τική επιστολή αναγνωρισμένης Τράπεζας ή γραμμάτιο του ΤΣΜΕΔΕ ή του Ταμείου Παρακαταθηκών και Δανείων.

Πληροφορίες δίδονται από το Δήμο Ηρακλείου στις εργά σιμες μέρες και ώρες (τηλ. 081 - 227.268' 227,280).

Ηράκλειο 10)9)1987
Ο Δημαρχών Ηρακλείου
Βαγγέλης Ρομπογιαννάκης
Αντιδήμαρχος Ηρακλείου

7η ΜΟΜΑ
3ο Γραφείο)1

ΕΡΓΟ: Κατασκευή οδού Σητεία - Ζου - Σταυρωμένος - Κατσιδόνι Ν. Λασηθίου.

ΕΡΓΟΛΑΒΙΑ: Μεταφορά υλικού της ΠΤΠ 0155 επί τόπου του έργου και ασφαλτοσκυροδέματος Α 245 επί του FINISHER από λατομείο Βαΐου.

ΔΙΑΚΗΡΥΞΗ

Η 7η ΜΟΜΑ προκηρύσσει πρόχειρο μειοδοτικό διαγωνι σμό με σφραγισμένες προσφο ρές με έκπτωση επί τοις εκατό σύμφωνα με το Π.Δ. 251)78 για ανάδειξη ανάδοχου εκτέλε σης της εργασίας «Μεταφορά υλικού της ΠΤΠ 0155 επί τό που του έργου και ασφαλτο σκυροδέματος Α245 επί του FINISHER» από λατομείο Βα ΐου στον τόπο του έργου «Κα τασκευή οδού Σητεία - Ζου - Σταυρωμένος - Κατσιδώνι» Νο μού Λασηθίου με προ'υπολογι σμό μελέτης 2.000.000 δρχ.

1. Οδιαγωνισμός θα διενερ γηθεί την 18η Σεπτεμβρίου η μέρα Παρασκευή και ώρα 12.00 (λήξη) στο 3ο Γραφείο της 7ης ΜΟΜΑ στην πόλη του Ηρα κλείου, Στρατόπεδο Δασκαλο γιάννη, από αρμόδια επιτροπή.

2. Στο διαγωνισμό γίνονται δεκτά φυσικά ή νομικά πρόσω πα που πληρούν τις προ'υπο θέσεις συμμετοχής που καθο ρίζονται από το άρθρο 2 της ΕΣΥ της μελέτης.

3. Εγγύηση συμμετοχής στο διαγωνισμό καθορίζεται σε 100. 000 δρχ. δηλαδή 5ο)ο της προ'υπολογιζόμενης δαπάνης του έργου.

4. Γνώση των όρων της δια κήρυξης και της μελέτης του έργου μπορούν να λάβουν οι ενδιαφερόμενοι στα Γραφεία της 7ης ΜΟΜΑ κατά τις εργά σιμες ημέρες και ώρες.

5. Τα έξοδα δημοσίευσης της διακήρυξης και τυχόν επανα ληπτικού βαρύνουν τον ανά δοχο.

6. Για την αναθεώρηση των τιμών ισχύουν οι διατάξεις των άρθρων 10 του Ν. 1418)84 και 41 του Π.Δ. 609)85.

Ηράκλειο, Σεπτέμβριος 1987
Εκ της Διοικήσεως

ΓΙΑ ΤΗΝ ΣΥΝΤΑΞΗ ΤΗΣ ΜΕΛΕΤΗΣ ΑΠΟ ΤΟ ΤΕΕ

Παρέμβαση του ΕΟΜΜΕΧ ζητούν τώρα οι γεωπόνοι

ΑΝΑΚΛΗΣΗ ΤΗΣ ΑΠΟΦΑΣΗΣ ΖΗΤΑ ΤΟ ΕΒΕΗ

Νέα ανακοινωση σχετικά και πάλι με την απόφαση του ΕΟΜ ΜΕΧ να αναθέσει στο ΤΕΕ) ΤΑΚ) την σύνταξη μελέτης για τα αρωματικά φυτά έδωσε χθες στην δημοσιοτητα ο Σύνδε σμος Γεωπόνων Ανατ. Κρήτης Στην ανακοινωσε αναφέρεται:

Κύριε Διευθυντή

Πριν από μερικές μέρες, ό πως γνωρίζετε, κάμαμε ανακοι νωση — διαμαρτυρια για την ανάθεση από τον ΕΟΜΜΕΧ μελέτης στο ΤΕΕ)ΤΑΚ για τα αρωματικά φυτά αντί του πο σου των 10.000.000 δρχ.

Περιμένομε και περιμένουμε ο ΕΟΜΜΕΧ να τοποθετηθεί στην διαμαρτυρια μας και θέ λουμε να πιστεύουμε ότι η κα θυστέρηση είναι θέμα προβλημα τισμού για επανατοποθέτηση στην όλη υπόθεση.

Εμείς δεν έχουμε ανάγκη να αποδείξουμε πως μελέτες που α φορούν την πρωτογενή παραγω γή, για να είναι επιστημονικά σωστές πρέπει να συντάσσον ται κύρια από τους γεωτεχνι κους. Πρέπει επιτέλους σ αυτό τον τόπο να ισχύσει η λαική πα ροιμια «παπάς — παπάς και ο ζευγάς — ζευγάς». Και κύρια υ πεύθυνος γι αυτό είναι η Πολι τεια με τις διάφορες υπηρεσιες της (στην προκειμένη περιπτω ση ο ΕΟΜΜΕΧ) που οφείλει ν απευθύνεται σε εκείνους που δια θέτουν την αντιστοιχη επιστη μονική γνωση.

Κάθε φορέας επιστημονικός που παραβιαζει την αρχή αυτή γίνεται συνυπεύθυνος στη συ ντήρηση μιας ανωμαλης κατά στασης που πυροδοτεί ενδοεπι στημονικές αντιθέσεις χωρις λόγο.

Σ αυτό τα σημειο μόνο βρί σκεται η αντιθεση μας με το ΤΕΕ)ΤΑΚ και πιστεύουμε πως ο πρόεδρος του ΤΕΕ)ΤΑΚ με την προσφατη ανακοινωση του στον τύπο προσφέρει καλή υπη ρεσια στο σύνολο του επιστη μονικού κόσμου του Ηρακλείου και εκθέτει ,τα μέλη του ΤΕΕ) ΤΑΚ όταν επικαλείται πως μό νο η κατοχή του νομικού δικαι ώματος (που αποκτήθηκε κάπο τε για κάποιους λόγους) για τέ τοιες μελέτες είναι ικανή να καλύψει το κενό της έλλειψης της αντιστοιχης επιστημονικής γνωσης.

Πιστεύουμε επίσης πως οι σή μερινές εξελίξεις της τεχνολογι ας επιβάλλουν την συνεργασια των επιστημονικών φορέων που εμπλέκονται στο πρόβλημα (ΓΕΩΤΕΕ, ΣΥΝΔΕ ΣΜΟΣ ΓΕΩΠΟΝΩΝ, ΤΕΕ) ΤΑΚ, ΟΙΚΟΝΟΜΙΚΟ ΕΠΙΜΕ ΛΗΤΗΡΙΟ) που από κοινου θα συγκροτήσουν την επιστημονι κή ομαδα που θα συντάξει την μελέτη σαν τον μόνο τρόπο που θα εξασφαλιζει την επιστημονι κή ορθότητα της μελέτης την μετέπειτα αξιοποιηση της και θα προωθεί την συνεργασια των επιστημονικών κλάδων για το καλό του τόπου.

Εαν οι προτάσεις μας δεν γί νουν αποδεκτές είμαστε αναγ κασμένοι

1 Να καλέσομε τον συνάδελ φο που συμμετέχει να υποσυρ θεί και κάθε Γεωπόνος να από σχεί από κάθε συνεργασία ώστε η ευθυνη να βαρ

ΜΙΚΡΕΣ ΑΓΓΕΛΙΕΣ

ΜΑΘΗΜΑΤΑ

ΚΑΘΗΓΗΤΗΣ Ωδείου παραδίδει ιδιαίτερα μαθήματα κλασσικής κιθάρας και θεωρητικών μουσικής κατ' οίκον. Πληροφορίες τηλ. **288479.**
(Μ 350) 1—5

ΠΤΥΧΙΟΥΧΟΣ Παιδαγωγικής Ακαδημίας παραδίδει μαθήματα σε μαθητές Δημοτικού. Τηλέφ. **256089.**
(Μ 351) 1—3

α) ΑΝΑΛΑΜΒΑΝΟΜΕ υπεύθυνα και σοβαρά προετοιμασία σε παιδιά Δημοτικού. **β)** Διδάσκονται ιδιαίτερα μαθήματα στα Μαθηματικά, Φυσική, Χημεία σε μαθητές Γυμνασίου - Λυκείου. Πληροφορίες τηλέφ. **280.138,** κ. Νίκο, Μαθηματικό.
(Μ 352) 1—4

ΚΥΡΙΑ, πτυχιούχος Πολιτικών Επιστημών και Δημόσιας Διοίκησης της Νομικής Σχολής και της Παιδαγωγικής Ακαδημίας Ηρακλείου, παραδίδει ιδιαίτερα μαθήματα σε μαθητές Δημοτικού. Τηλ. **281471,** 8 !2.30 μ.μ.
(Μ 348) 1—2

ΜΑΘΗΜΑΤΙΚΑ για Γυμνάσιο και Λύκειο. Δέσμες σε ιδιαίτερα μαθήματα. Τηλ. **237602.**
(Μ 347) 1—2

ΚΑΤΟΧΟΣ SORBONNE παραδίδει ιδιαίτερα μαθήματα Γαλλικών σε μαθητές. Πληροφορίες τηλ. **282069,** ώρες γραφείου.
1—5

ΤΕΛΕΙΟΦΟΙΤΗ της Φυσικομαθηματικής Σχολής παραδίδει μαθήματα Φυσικής - Χημείας - Μαθηματικών, ιδιαίτερα ή σε μικρά γκρουπ. Ειδική προετοιμασία για μαθητές Α', Β' Λυκείου που θα ακολουθήσουν 1η Δέσμη. Τηλ. **235970,** Αναλήψεως 187 (ισόγειο).
(Μ 345) 1—5

ΦΥΣΙΚΟΜΑΘΗΜΑΤΙΚΟΣ παραδίδει μαθήματα Μαθηματικών - Φυσικής - Χημείας σε μαθητές Λυκείου. Δουλειά υπεύθυνη. Τηλέφωνο **287.994,** ώρες καταστημάτων.
(Μ 349) 1—5

ΠΤΥΧΙΟΥΧΟΣ Παιδ. Ακαδημίας παραδίδει μαθήματα σε παιδιά του Δημοτικού. Πληροφορίες τηλ. **241321** (όλες τις ώρες).
(Μ 343) 1—5

ΚΑΘΗΓΗΤΡΙΑ ΧΗΜΕΙΑΣ με φροντιστηριακή πείρα παραδίδει μαθήματα Φυσικής και Χημείας σε μαθητές Γυμνασίου - Λυκείου. Τηλ. **285579.**
(Μ 342) 1—7

ΚΑΘΗΓΗΤΡΙΑ ΓΑΛΛΙΚΗΣ (πτυχιούχος, ομογενής από Γαλλία) παραδίδει μαθήματα σε αρχάριους και προχωρημένους. Τηλέφωνο **250171,** δίδα Ειρήνη, από 6 - 8 μ.μ.
(Μ 341) 1—6

ΦΥΣΙΚΟΣ - ΜΑΘΗΜΑΤΙΚΟΣ καθηγητής με φροντιστηριακή πείρα παραδίδει ιδιαίτερα μαθήματα σε μαθητές Γυμνασίου - Λυκείου. Τιμή προσιτή. Τηλέφ. **242097.**
(Μ 344) 1—6

ΚΑΘΗΓΗΤΡΙΑ Αγγλικών με Φροντιστηριακή πείρα παραδίδει ιδιαίτερα μαθήματα. Τηλ. **251317.**
(Μ329) 1—6

ΦΙΛΟΛΟΓΟΣ - Κοινωνιολόγος - Παιδαγωγός - με πολυετή εκπαιδευτική και φροντιστηριακή πείρα παραδίδει ατομικά ή σε μικρά γκρουπ ιδιαίτερα μαθήματα Κοινωνιολογίας για υποψηφίους Δ' Δέσμης και Έκθεση για όλες τις Δέσμες. Εγγραφές από 1—20 Σεπτεμβρίου. Έναρξη μαθημάτων 1 Οκτωβρίου. Πληροφ. τηλ. 242817 από 5—9 μ.μ. εκτός Σάββατο - Κυριακή.
(Μ324) 1—10

ΜΑΘΗΜΑΤΙΚΑ παραδίδονται με μέθοδο και υπευθυνότητα, ιδιαίτερα ή σε γκρουπ, για όλες τις τάξεις Γυμνασίου - Λυκείου και για σίγουρη επιτυχία στην Α' και Δ' Δέσμη. Τηλ. 253690.
(Μ327) 1—10

ΙΤΑΛΙΚΑ γρήγορα και σωστά ιδιαίτερα και σε γκρουπ. ΜΕΤΑΦΡΑΣΕΙΣ, αναλαμβάνονται κειμένων οποιουδήποτε επιπέδου και περιεχομένου. Πτυχίο Φιλοσοφικής Παν)μίου Ρώμης. Τηλ. 258458.
(Μ326) 1—12

ΚΑΘΗΓΗΤΡΙΑ μουσικής παραδίδει ιδιαίτερα μαθήματα. Πληρ. τηλ. 242255.
(Μ319) 1—15

ΚΑΘΗΓΗΤΡΙΑ Μαθηματικών παραδίδει μαθήματα σε μαθητές Γυμνασίου - Λυκείου. Τηλ. 252494.
(Μ325) 1—6

ΠΤΥΧΙΟΥΧΟΣ ΜΑΘΗΜΑΤΙΚΟΣ με πολυετή φροντιστηριακή πείρα και ειδίκευση στις Α' και Δ' Δέσμες παραδίδει μαθήματα σε μαθητές Λυκείου και Γυμνασίου. Τηλ. **288638.**
(Μ 334) 1—20

ΤΕΛΕΙΟΦΟΙΤΟΣ της Φυσικομαθηματικής παραδίδει ιδιαίτερα μαθήματα σε μαθητές Γυμνασίου - Λυκείου. Πληροφορίες τηλ. **282069,** ώρες γραφείου.
(Μ 346) 1—5

ΜΑΘΗΜΑΤΙΚΟΣ με πείρα στα ιδιαίτερα, παραδίδει μαθήματα ΜΑΘΗΜΑΤΙΚΩΝ - ΦΥΣΙΚΗΣ σε μαθητές ΓΥΜΝΑΣΙΟΥ - ΛΥΚΕΙΟΥ. Τηλ. **229337,** 9.30 - 3 καθημερινά.
(Μ 335) 1—5

ΔΑΣΚΑΛΑ με πείρα παραδίδει μαθήματα σε παιδιά Δημοτικού. Τηλ. **234846,** 9 - 2 και 6 - 9 μ.μ.
(Μ 336) 1—10

ΕΛΒΕΤΟΣ καθηγητής ΓΕΡΜΑΝΙΚΩΝ και ΓΑΛΛΙΚΩΝ παραδίδει ιδιαίτερα μαθήματα. Περισσότερες πληροφορίες τηλέφ. **280423** (10 - 1 και 5 - 8).
(Μ 337) 1—3

ΚΑΘΗΓΗΤΡΙΑ Γαλλικών, με μεταπτυχιακές σπουδές στο Παρίσι (Νέα Σορβόννη), παραδίδει μαθήματα σε μεμονωμένα άτομα ή γκρουπ. Μεγάλη διδακτική πείρα. Τηλ. **227528.**
(Μ 339) 1—3

ΦΙΛΟΛΟΓΟΣ καθηγητής, αριστούχος με 15χρονη φροντιστηριακή πείρα παραδίδει στο σπίτι Αρχαία Ελληνικά (άγνωστο) Έκθεση, Λατινικά για δέσμες και για όλες τις τάξεις Γυμνασίου - Λυκείου. Πληροφ. τηλ. 228373 ή 289709.
(Μ331) 1—6

ΜΑΘΗΜΑΤΙΚΟΣ και Φυσικός φοιτητές επί πτυχίω, παραδίδουν ιδιαίτερα μαθήματα στα Μαθηματικά, Φυσική και Χημεία, σε μαθητές Γυμνασίου — Λυκείου. Τηλ. 237092.
(Μ330) 1—5

ΔΙΑΦΟΡΑ

ΑΠΟ το Μουσείο εκλάπη μηχανή SUZUKI DR 125 S, χρώματος κίτρινου, αριθ. κυκλοφορίας ΑΝΑ 515. Ο ευρών θα αμειφθεί με 50.000 δρχ. Τηλέφ. **(0841) 41469.**
(Δ 276) 1—6

ΠΕΡΙΗΓΗΤΙΚΗ ΛΕΣΧΗ ΗΡΑΚΛΕΙΟΥ
ΕΚΔΡΟΜΗ
ΡΟΔΟΣ - ΚΩΣ 30)9 — 8)10)87
Δρχ. **23.500**
Μη μέλη δεκτά.
Προγράμματα - Συμμετοχές: κ. Σ. ΚΟΡΩΝΗ, **τηλ. 287.333**
LION TOURS, τηλ. 244245.
(Δ 274) 1—10

αγοραζω & πουλω χρυσαφικα
ΕΝΕΧΥΡΟΔΑΝΕΙΣΤΗΡΙΟ
ΕΘ. ΑΝΤΙΣΤΑΣΕΩΣ 170
ΗΡΑΚΛΕΙΟ

ΑΓΟΡΑΖΩ ΤΗΛΕΦΩΝΟ. Ο πωλητής να τηλεφωνήσει στο **282867.**
(Δ 278) 1—10

ΑΝΑΛΑΜΒΑΝΟΜΕ υπεύθυνα μπετά - χτίρια - σοβάδες - περιφράξεις παντός τύπου. Εργασία επιμελημένη. Τιμές λογικές. Τηλέφωνο εξυπηρετήσεως: **255531,** κ. Νίκο.
(Δ 277) 1—9

ΛΟΓΙΣΤΕΣ ΑΣΟΕ και **Α.Β.Σ.Π.** με πείρα αναλαμβάνουν υπεύθυνα λογιστικές, εργατικές, φορολογικές υποθέσεις. Πληροφορίες τηλ. **821061.**
(Δ 275) 1—5

ΔΙΑΦΗΜΙΣΤΙΚΑ, δώρα, Μεταξοτυπίες 3 Άλφα. Εμείς διαθέτουμε... αυτοκόλλητα, στιλό, ρολόγια τοίχου, μπρελόκ, φόρμες και 300 άλλα είδη. Εσείς βάλτε τη φίρμα σας. Η πείρα μας εγγύηση σας. Τηλ. 256855, 226823.
(Δ269) 1—25

ΝΤΕΤΕΚΤΙΒ
Γραφείο Ερευνών
CRETA ATLAS

Αναλαμβάνουμε: έρευνες, εξακριβώσεις, οικογενειακά, αισθηματικά, εμπορο βιομηχανικά, αποδείξεις διαζυγίων. Παρακολουθούμε φωτογραφίζοντας. Διάφορες μαγνητοφωνήσεις χώρου. Απόλυτη εχεμύθεια. Γρήγορα και θετικά αποτελέσματα. Εγγύηση η πολυετής πείρα μας. **Ανοιχτά:** Μέρα - νύχτα, Κυριακές - αργίες. Οδός Κόσμων 6, Α' όροφος, τηλ. 281490, 281099
(Δ271) 1—28

ΣΤΕΓΗ
ΓΙΑ ΦΟΙΤΗΤΡΙΕΣ
Το Οικοτρ. Θηλέων Ι. Α.Κ. προσφέρει στις φοιτήτριες στέγη σε άνετο και πολιτισμένο περιβάλλον. Επίσης λειτουργεί και εστιατόριο. Γίνονται δεκτά και κουπόνια. Πληροφορ.: Λ. Κνωσού 120, στάση Άγιος Ιωάννης, τηλέφ. 232305, 282209.
1—30

ΝΤΕΤΕΚΤΙΒΣ
(Ειδικευμένοι)
Γραφείο Ερευνών
«ΔΙΕΘΝΕΣ»

Έρευναι, παρακολουθήσεις, κλοπαί, διαζύγια, μοιχείαι. Θέματα οικογενειακά, οικονομικά, εμπορικά, βιντεοσκοπήσεις, φωτογραφήσεις, μαγνητοφωνήσεις. Πλήρης ηλεκτρονικός εξοπλισμός. Αναλαμβάνομε υποθέσεις σε διεθνή κλίμακα. Απόλυτος εχεμύθεια. Αμοιβή τελευταία.
Τηλ. 241522
Πλ. Κορνάρου 37 (Βαλιδέ Τζαμί) — Ηράκλειο - Κρήτης.
(Δ 250) 1—25

ΑΓΓΛΙΚΑ
Κ.ΑΡΒΑΝΙΤΑΚΗΣ
Πλ. Κορνάρου 25
Τηλ. 280-575

ΖΗΤΕΙΤΑΙ

ΖΗΤΟΥΝΤΑΙ μοδίστρες και κόπτρια πεπειραμένες για βραδυνά ρούχα και μοδίστρα πεπειραμένη για επιδιορθώσεις. Πληροφορίες «ΜΠΕΤΙΝΑ» πλ. Κορνάρου 35.
(Ζ961) 1—5

ΖΗΤΕΙΤΑΙ σερβιτόρος για εστιατόριο. Τηλέφωνο **(0897) 22749.**
(Ζ 22) 1—4

ΑΠΟ βιοτεχνία **ΖΗΤΕΙΤΑΙ** οδηγός - πωλητής να έχει δικό του αυτοκίνητο (ημιφορτηγάκι με τέντα). Τηλ. **286243,** Ηράκλειο.
(Ζ 18) 1—4

ΖΗΤΕΙΤΑΙ υπάλληλος ευπαρουσίαστος, τελειόφοιτος Γυμνασίου, να εργασθεί σε μεγάλο VIDEO CLUB. Πληροφορίες τη- **238059.**
(Ζ 21) 1—6

ΑΠΟ Τεχνικό Γραφείο **ΖΗΤΕΙΤΑΙ** τοπογράφος μηχανικός - τεχνολόγος μηχανικός με δίπλωμα οδηγήσεως για μόνιμη απασχόληση εργοταξίου - γραφείου. Πληροφορίες τηλέφωνο **225586.**
(Ζ 19) 1—10

SATO
Οι πρώτοι στα έπιπλα γραφείου

ΖΗΤΕΙΤΑΙ υπεύθυνη υπάλληλος, 25 - 30 ετώ, απόφοιτος Λυκείου, με ερασιτεχνικό δίπλωμα οδήγησης. Πληροφορίες τηλέφ. **285811.**
(Ζ 220) 1—5

ΕΙΜΑΙ τύπος ευχάριστος, γοητευτικός, εχέμυθος και ζητώ κυρία ή δίδα εχέμυθο, ανεξαρτήτου ηλικίας, για ελεύθερες σχέσεις. Γράψατε τηλέφωνο και διεύθυνση στη Τ.Θ. 1265.
(Ζ 23) 1—5

ΑΠΟ την Ηλεκτροσυνεταιρική Ε.Π.Ε. **ζητείται** πωλητής ή πωλήτρια με πείρα στις πωλήσεις ηλεκτρικών ειδών. Πληροφ. τηλ. 242367, 242368.
(Ζ949) 1—6

ΖΗΤΕΙΤΑΙ κοπέλα, μισθός 70.000 και άνω, να εργασθεί σε μπουφέ ρεστωράν. Πληροφ. τηλ. 232-380 όλη μέρα και πρωινή ώρα από 7—9, 285680.
(Ζ956) 1—5

ΠΑΡΑ βιομηχανίας Επίπλων **ζητούνται** τεχνίτες και βοηθοί Επιπλοποιοί, καθώς και ένας οδηγός διαθέτων επαγγελματικό δίπλωμα οδηγήσεως για εξωτερική εργασία. Μισθός αναλόγως προσόντων. Ωράριο συνεχές, πενθήμερος εργασία. Τηλ. 257455
(Ζ970) 1—5

ΖΗΤΟΥΝΤΑΙ υπάλληλοι για να εργασθούν σαν πωλητές καυσίμων σε μπαρ, καφετέρια, πλυντήρια, λιπαντήρια, βουλκανιζατέρ. Πληροφορίες τηλ. 286-900, 281233, 229116.
(Ζ930) 1—10

ΖΗΤΕΙΤΑΙ νεαρός για γραφείο ενοικιάσεως μοτοσικλετών, να μιλάει αγγλικά. Πληροφορίες: Δημοκρατίας 24.
(Ζ 2) 1—10

ΖΗΤΕΙΤΑΙ νεαρός για σουσουβλατζίδικο. Πληροφ. τηλ. 223524.
(Ζ992) 1—7

ΖΗΤΕΙΤΑΙ συνεργάτης - συνεταίρος - ενοικιαστής για ήδη λειτουργούσα καφετέρια - μπαρ (PUP) σε πολύ καλή περιοχή του Ηρακλείου. Τηλέφωνο **229254,** 9 - 1 π.μ. — 4 - 6 μ.μ.
(Ζ 1000) 1—5

ΖΗΤΟΥΝΤΑΙ άτομα 25 - 30 ετών και άνω για συνεργασία αποκλειστικού προϊόντος ως αντιπρόσωποι στην Κρήτη. Θα προτιμηθούν οι έχοντες μεταφορικό μέσον. Τηλέφ. **243471,** 9 - 2 μ.μ.
(Ζ 984) 1—4

ΖΗΤΟΥΝΤΑΙ πωλητές και πωλήτριες για κατευθυνόμενοι. Πληρ. στο τηλ. 233484.
(Ζ958) 1—6

ΖΗΤΕΙΤΑΙ καθηγήτρια Αγγλικών για φροντιστήριο εντός πόλεως. Τηλ. **236989 — 253072.**
(Ζ 972) 1—4

ΣΧΟΛΗ ΚΡΗΤΙΚΩΝ ΚΑΙ ΛΑΪΚΩΝ ΧΟΡΩΝ
«ΝΕΑ ΓΕΝΙΑ»
ΣΤΕΛΙΟΣ ΠΑΠΑΔΑΚΗΣ
ΑΚΑΔΗΜΙΑΣ 63 — ΗΡΑΚΛΕΙΟ
— Τηλ. **237482** —

- Ανοίξαμε και πάλι για τη νέα σαιζόν από 1.9.1987.
- Η πολυετής μας πείρα είναι εγγύηση και σιγουριά για τη σωστή δουλειά μας.
- Λειτουργούν τμήματα αρχαρίων και προχωρημένων για μικρούς και μεγάλους.
- Τμήματα πρωινά ώρες 10 - 12 π.μ. και τμήματα απογευματινά ώρες 5 - 9 μ.μ.

1—4

ΖΗΤΕΙΤΑΙ σερβιτόρος για να εργασθεί σε εστιατόριο. Μισθός ικανοποιητικός και ένσημα. Πληροφορίες τηλ. **221531** από 12 μ. — 12 βράδυ.
(Ζ 8) 1—4

ΖΗΤΟΥΝΤΑΙ ανειδίκευτοι εργάτες από βιοτεχνία. Τηλέφωνο **250926.**
(Ζ 14) 1—3

ΖΗΤΕΙΤΑΙ τορναδόρος ή απόφοιτος Τεχνικής Σχολής χωρίς στρατιωτικές υποχρεώσεις από ρεκτιφιέ. Τηλ. **250698.**
(Ζ 13) 1—5

ΖΗΤΕΙΤΑΙ καθηγήτρια Αγγλικών για τα αναγνωρισμένα φροντιστήρια «ΑΘΗΝΑ». Το παράρτημά της θα λειτουργήσει στις 15)9)87 στα Ανώγεια Μυλοποτάμου. Τηλ. **(0834) 31459.**
(Ζ 10) 1—4

ΖΗΤΕΙΤΑΙ οδηγός πεπειραμένος με επαγγελματικό δίπλωμα. Τηλέφωνο 761187.
(Ζ 11) 1—3

ΖΗΤΟΥΝΤΑΙ υδραυλικοί και βοηθοί στο Πανεπιστήμιο Κρήτης (περιοχή Βενιζελείου). Πληροφορίες εντός.
(Ζ 9) 1—4

ΖΗΤΕΙΤΑΙ συγκάτοικος (φοιτήτρια). Τηλ. **228.112.**
(Ζ 16) 1—4

ΖΗΤΕΙΤΑΙ δάσκαλος για μαθητή β' τάξης Δημοτικού με μαθησιακό πρόβλημα. Πληροφορίες τηλ. **259.185.**
(Ζ 17) 1—2

ΖΗΤΕΙΤΑΙ ένας μάγειρας και μία λαντζέρισσα για την πιτσαρία Βαλκάνια. Τηλ. 286338.
(Ζ936) 1—6

ΖΗΤΟΥΝΤΑΙ κυρία ή δεσποινίδα για την πρωινή βάρδια, και δύο κοπέλες για την νυκτερινή, από την καφετέρια - πιτσαρία KRI - KRI PUB, Εθν. Αντιστάσεως 99, τηλ. 220757, 228354 (θα προτιμηθούν οι εχουσες γνώσεις Αγγλικής).
(Ζ815) 1—20

ΖΗΤΕΙΤΑΙ κυρία ή δεσποινίς γνωρίζουσα μαγειρική δια να περιποιείται κυρία. Τηλεφ. 283656 το απόγευμα 5—8.
(Ζ931) 1—6

ΕΠΙΣΚΕΥΕΣ ΠΑΝΤΟΣ ΤΥΠΟΥ ΨΥΓΕΙΩΝ
Κατασκευές και επισκευές ψυγείων αυτοκινήτων
παντός τύπου
ΓΙΩΡΓΟΣ
Χριστομιχάλη Ξυλούρη 8 — Τηλ. 251512
ΗΡΑΚΛΕΙΟ - ΚΡΗΤΗΣ

ΚΕΝΤΡΟ «ΛΥΡΑ»
Έναρξη Σάββατο
12 Σεπτεμβρίου.
ΚΑΣΤΡΙΝΗ ΚΟΜΠΑΝΙΑ
Λ. Ικάρου 34 — Τηλ. 244110

ΜΕ ΤΟΝ ΟΦΗ ΣΤΗ ΣΟΦΙΑ
Οδικώς από 14 έως 18)9
Δρχ. 16.200
Πέντε μέρες από Ηράκλειο σε Ηράκλειο
Περιλαμβάνει:
— Εισιτήρια πλοίου ΗΡΑΚΛΕΙΟ - ΠΕΙΡΑΙΑ - ΗΡΑΚΛΕΙΟ Τουριστικής θέσης.
— Μεταφορά με καινούριο, κλιματιζόμενο πούλμαν.
— Ξενοδοχείο 4 αστέρων (Α' Κατ.) στη Σόφια, με πλήρη διατροφή.
— Ξενάγηση Σόφιας, από Ελληνόφωνη ξεναγό.
— Εισιτήριο του αγώνα με την Βίτοσα.
— Αρχηγό - Συνοδό.
Πληροφορίες - Δηλώσεις συμμετοχής:
ΠΕΤΡΟΣ ΦΟΥΜΗΣ
Τηλ. 228-512

ΦΡΟΝΤΙΣΤΗΡΙΟ
ΜΕΣΗΣ ΕΚΠ)ΣΕΩΣ
ΚΑΜΠΑΚΗ
ΓΥΜΝΑΣΙΟ — ΛΥΚΕΙΟ
ΔΕΣΜΕΣ
Έναρξη: ΤΡΙΤΗ 15 Σεπτεμβρίου
Ιωνίας 39 — Τηλ. 233828

ΓΑΛΛΙΚΟ ΙΝΣΤΙΤΟΥΤΟ ΑΘΗΝΩΝ
ΠΑΡΑΡΤΗΜΑ ΗΡΑΚΛΕΙΟΥ
Ζωγράφου 14 — Τηλ. 228936
Στο Παράρτημα Ηρακλείου λειτουργούν εκτός από τα κανονικά τμήματα και ειδικά.
1. Τμήμα Προπαρασκευαστικό, για πανεπιστημιακές ή Μεταπτυχιακές σπουδές στη Γαλλία.
2. SORBONNE I
3. SORBONNE II - Λογοτεχνία και Μετάφραση.
4. Νηπιαγωγείο για παιδάκια 3ης Δημοτικού.

Εξετάσεις SUPERIEUR III
Προφορικά 10 Σεπτεμβρίου (11 π.μ.)
Γραπτά: 14 και 15 Σεπτεμβρίου
CERTIFICAT: 14 και 15 Σεπτεμβρίου
Υπόλοιπες τάξεις και κατατακτήρια τεστ:
22 Σεπτεμβρίου (17,30')
Εγγραφές και πληροφορίες καθημερινά
9,30 — 12,30 π.μ. και 5—8 μ.μ.

ΖΗΤΟΥΝΤΑΙ δύο κοπέλες για να εργασθούν στην καφετέρια PUB «Έλλη», Σμύρνης 4, έναντι «Μεντιτεράνια». Πληροφορίες εντός 5 - 10 μ.μ.
(Ζ 12) 1—5

ΔΙΑΘΕΤΩ κεντρικό κατάστημα περιοχή Καμαράκι και **ΖΗΤΩ** συνεργάτη - συνεταίρο. Πληροφορίες κ. Ηλία, τηλ. **241284,** ώρες 6 - 10 μ.μ.
(Ζ 991) 1—4

ΥΠΕΡΓΟΛΑΒΟΣ για 160 τόννους σιδηρού οπλισμού μπετόν **ΖΗΤΕΙΤΑΙ** από Τεχνική Εταιρεία για εργασία στη Νεάπολη και Άγιο Νικόλαο. Πληροφορίες τηλ. **284155,** ώρες γραφείου.
(Ζ 988) 1—6

ΖΗΤΟΥΝΤΑΙ: Νεαρός για βενζινάδικο στον Καρτερό, άτομα για να εργασθούν στα άλογα στον Καρτερό. Ανειδίκευτος εργάτης και σταβλίτης. Άτομο να γνωρίζει αγγλικά - γερμανικά για τουριστικό γραφείο. Τηλ. **282005.**
(Ζ 999) 1—3

ΖΗΤΟΥΝΤΑΙ κοπέλες για την PUB «AQUARIUS», Θεοτοκοπούλου 21 (έναντι ξενοδοχείου «Κάστρο»). Πληροφορίες εντός από 8.30 - 12 μ.μ. Ημερομίσθιο 2.500 - 3.000 δρχ.
(Ζ 998) 1—3

ΖΗΤΟΥΝΤΑΙ επιπλοποιοί ξυλουργοί από την επιχείρηση Μίλτος Κουζούλογλου. Πληροφ. Λ. Παπαναστασίου αρ. 26 τηλ. 234646 από 5—9 μ.μ.
(Ζ880) 1—15

ΖΗΤΕΙΤΑΙ οικιακή βοηθός κατά προτίμηση εσωτερική. Τηλ. 281 180 από 8 π.μ. έως 1 μ.μ. και 234869 απόγευμα κ. Πετράκη.
(Ζ917) 1—10

ΖΗΤΟΥΝΤΑΙ παρά του Τεχνικού Γραφείου Μαραγκάκη - Φωτεινάκη: α) Πεπειραμένος Εργοδηγός ή απόφοιτος ΤΕΙ. β) Εργάτης με επαγγελματική άδεια οδηγήσεως.
(Ζ938) 1—6

ΖΗΤΕΙΤΑΙ τεχνίτης φανοποιός αυτοκινήτων και βοηθός πεπειραμένος. Πληροφ. τηλ. 251707.
(Ζ939) 1—10

ΖΗΤΟΥΝΤΑΙ δύο κοπέλλες για την καφετέρια - Σνακ Μπαρ, 62 περιοχή Αγάπη Μπητς. Πληρ. τηλ. 250820.
(Ζ947) 1—6

ΖΗΤΟΥΝΤΑΙ τεχνίτες και βοηθοί ηλεκτρολόγοι. Πληροφορίες Βλάσης Καστανάκης, τηλέφωνο **224505.**
(Ζ 1) 1—6

ΖΗΤΟΥΝΤΑΙ εργάτες από την «ΚΑΝΤΙΑ ΠΛΑΣΤ» βιομηχανία πλαστικών. Τηλέφ. **228047 — 228559.**
(Ζ 995) 1—4

ΖΗΤΕΙΤΑΙ νεαρή κοπέλα για να προσέχει δύο παιδιά 4 και 6 ετών. Πρωινό ωράριο. Τηλέφ. **252153,** 5 - 9 μ.μ., Λάππα 18.
(Ζ 979) 1—4

ΖΗΤΟΥΝΤΑΙ κοπέλες να εργασθούν τις ελεύθερες ώρες που διαθέτουν προωθώντας τα είδη μας που είναι: εσώρουχα ανδρικά - γυναικεία - παιδικά. Νυκτικά - πιτζάμες - ρόμπες - μπλούζες - φούστες - φορέματα και μια μεγάλη συλλογή από φόρμες Γυμναστικής για κάθε ηλικία και φύλο. Ποσοστά 50ο) ο και πολλά εξτρά δώρα. Τηλ. 256985.
(Ζ913) 1—30

ΖΗΤΕΙΤΑΙ μάγειρας επαγγελματίας για ταβέρνα. Εργασία βραδυνή χειμώνα - καλοκαίρι. Συστάσεις απαραίτητες. Πληροφορίες τηλ. **284339** και **233230.**
(Ζ 989) 1—6

ΖΗΤΕΙΤΑΙ πεπειραμένη κυρία ή δεσποινίς για τη φύλαξη δύο παιδιών. Πληροφορίες τηλέφωνο **227484** από 8 - 2 μ.μ. και **235182** από 5 - 9 μ.μ.
(Ζ 971) 1—6

ΖΗΤΟΥΝΤΑΙ κοπέλες να εργασθούν στην καφετέρια - μπαρ «STOP», οδός Εφόδου 3. Ωράριο πρωινό και βραδυνό κατά προτίμηση. Πληροφορίες εντός.
(Ζ 996) 1—10

ΖΗΤΕΙΤΑΙ συνεταίρος με μικρό κεφάλαιο για απογευματινή απασχόληση. Πολλά κέρδη, εύκολη εργασία. Τηλ. **241980,** ώρες καταστημάτων.
(Ζ 994) 1—5

ΓΙΑ την καφετέρια πολυτελείας «ELYSEE» **ζητούνται** για εργασία 2 κοπέλες κατά προτίμηση Σ.Τ.Ε. ή να γνωρίζουν από σέρβις. Μισθός ικανοποιητικός. Για περισσότερες πληροφορίες στο τηλ. **242508** ή στο κατάστημα από 6 - 12 μ.μ. Καπετάν Χαραλάμπη 1, παραπλεύρως Ο.Τ.Ε.
(Ζ 993) 1—10

ΖΗΤΕΙΤΑΙ μάγειρας και λαντζέρισσα, ταβέρνα Σχουλούδη, περιοχή Αμουδάρα, έναντι κάμπιγκ Μεταξά. Πληροφορίες προσωπικώς στην άνω διεύθυνση μετά τις 5 μ.μ.
(Ζ 969) 1—5

ΖΗΤΟΥΝΤΑΙ μαραγκοί (έπιπλα - κουφώματα). Μισθός ικανοποιητικός. Πληροφορίες οδός Μαυσώλου 30, κοντά στο σινέ «Ηρόδοτος», Αλικαρνασσός. Πληροφορίες στην άνω διεύθυνση, Ι. Χατζάκη.
(Ζ 974) 1—6

ΖΗΤΕΙΤΑΙ διαμέρισμα ή σπίτι πολυτελούς κατασκευής με τρία υπνοδωμάτια ή μεγαλύτερο σε ήσυχη περιοχή Ηρακλείου. Τηλέφωνο **280521,** Α. Κωνσταντινίδη.
(Ζ 967) 1—10

ΠΑΡΑ Βιοτεχνίας Επίπλων **ζητούνται** τεχνίτες και βοηθοί επιπλοποιοί και κουφωματάδες. Τηλέφ. 236743.
(Ζ950) 1—10

ΖΗΤΕΙΤΑΙ καθηγητής Φυσικός και Φιλόλογος για Φροντιστήριο εντός Ηρακλείου. Τηλ. 233828.
(Ζ951) 1—6

ΖΗΤΕΙΤΑΙ βοηθός σερβιτόρου και βοηθός μαγείρου. Τηλ. 222-286.
(Ζ953) 1—3

ΖΗΤΕΙΤΑΙ κοπέλα 22—25 ετών για να εργασθεί σε VIDEO CLUB Πληροφ. Γερ. Παρδάλη 5, έναντι Αγ. Μηνά, από 10—1 και 5,30—7,30 μ.μ.
(Ζ954) 1—5

ΖΗΤΕΙΤΑΙ πεπειραμένος για σουβλατζίδικο, έναντι χειμερινού Κρόνου, μέχρι 17 χρονών. Τηλ. 228393.
(Ζ826) 1—15

ΖΗΤΕΙΤΑΙ αίθουσα κατάλληλη για να στεγασθεί νηπιαγωγείο. Τηλ. **288280** ώρες 9 - 12.30 και **241885** ώρες 5 - 8 μ.μ.
(Ζ 982) 1—7

ΖΗΤΟΥΝΤΑΙ παρά εταιρίας γαζώτριες. Πληροφορίες τηλέφωνο **236168** ώρες 08.οο - 13.οο.
(Ζ 981) 1—6

ΠΩΛΗΤΗΣ ή ΠΩΛΗΤΡΙΑ για κατάστημα γουναρικών στη Χερσόνησο που να γνωρίζει πολύ καλά αγγλικά και κατά προτίμηση και γερμανικά. Τηλέφ. **(0897) 22933** (από 10.30 — 1.30 και από 5.30 — 7.30).
(Ζ 977) 1—6

ΖΗΤΟΥΝΤΑΙ κυρίες και δεσποινίδες. Κερδίστε εύκολα πολλά χρήματα προωθώντας τα είδη μας στον ελεύθερο χρόνο σας. ΔΙΑΘΕΤΟΥΜΕ: α) οικιακά σκεύη χρυσά και απλά, πορσελάνες, μαχαιροπήρουνα, ταψιά κλπ., β) εσώρουχα, ρόμπες, νυκτικά, πιζάμες, φόρμες, μπουρνούζια, παντελόνια, ποκάμισα, φούστες, ΔΕΡΜΑΤΙΝΑ κλπ. Μεγάλα ποσοστά, δώρα, πριμ. Πληροφ. τηλ. 256287 ή 256334.
(Ζ925) 1—20

ΑΝΑΚΟΙΝΩΣΗ
ΤΟ ΦΡΟΝΤΙΣΤΗΡΙΟ ΑΓΓΛΙΚΩΝ
ΜΠΟΣΤΑΝΤΖΟΓΛΟΥ - ΔΡΥΛΛΕΡΑΚΗ - ΠΑΝΕΘΥΜΙΤΑΚΗ
(Παράρτημα Μασταμπά - Ρομαντ. Γωνιά)
Μετεφέρθη
από ΕΠΤΑΝΗΣΟΥ 18
στην οδό Γ. Σκουλά 12
Εγγραφές από 14 Σεπτεμβρίου
Νέο Τηλ.: 236225

ΚΡΗΤΙΚΟ ΚΕΝΤΡΟ ΥΠΟΛΟΓΙΣΤΩΝ Α.Ε.Β.Ε.Ε.
Η Σχολή με την 12ετή πείρα και τις τέλειες εγκαταστάσεις
ΕΠΑΓΓΕΛΜΑΤΙΚΕΣ ΣΠΟΥΔΕΣ
ΠΡΟΓΡΑΜΜΑΤΙΣΤΕΣ Η/Υ
ΣΤΕΛΕΧΗ ΕΠΙΧΕΙΡΗΣΕΩΝ
τηλ.: 241396 - 280640
Cretan Computers Center
οι εγγραφές άρχισαν
ΠΛ. ΚΟΡΝΑΡΟΥ 45
ΔΙΑ 231509

ΦΡΟΝΤΙΣΤΗΡΙΑ ΞΕΝΩΝ ΓΛΩΣΣΩΝ
ΜΑΡΙΑΣ ΚΟΚΟΝΩΖΗ
Ιερωνυμάκη 4 — ΗΡΑΚΛΕΙΟ — Τηλ. 222774
ΙΤΑΛΙΚΑ
ΚΩΣΤΑΣ ΣΤΑΜΟΥΛΟΣ
Καθηγητής της Ιταλικής Γλώσσας
UNIVERSITA ITALIANA DI PERUGIA

ΦΡΟΝΤΙΣΤΗΡΙΟ ΓΑΛΛΙΚΗΣ ΓΛΩΣΣΑΣ
ΒΑΣΙΛΑΚΗ ΡΕΝΑ
Κοραή 26 - ΗΡΑΚΛΕΙΟ — Τηλ. 281055
Από 14 Σεπτεμβρίου ξεκινούν οι εγγραφές της χειμερινής περιόδου.
Θα λειτουργήσουν τμήματα όλων των τάξεων και ειδικά τμήματα νηπιαγωγείου για παιδιά από τρίτη Δημοτικού.
Έναρξη μαθημάτων 28 Σεπτεμβρίου
Εγγραφές καθ

ΖΗΤΕΙΤΑΙ σερβιτόρος ή βοηθός στο εστιατόριο - μπαρ «Ζορμπάς» Γούβες. Τηλ. 0897)41325.
(Ζ945) 1—6

ΖΗΤΟΥΝΤΑΙ υπάλληλοι για κατάστημα σούπερ - μάρκετ στη Χερσόνησο. Τηλ. **255439** και **(0897) 22496.**
(Ζ 996) 1—4

ΕΝΟΙΚΙΑΣΕΙΣ

ΕΝΟΙΚΙΑΖΕΤΑΙ μεγάλο ισόγειο διαμέρισμα με κεντρική θέρμανση, χωρίς κοινόχρηστα για 3 φοιτητές ή φοιτήτριες. Τηλ. **254411.**
(Ε 672) 1—5

ΕΝΟΙΚΙΑΖΕΤΑΙ οικία τ.μ. 115 εις περιοχή Εσταυρωμένου στο 4,5 χιλιομετρο ακριβώς στο δρόμο για Μεσσαρά, με κεντρική θέρμανση, χώρο πάρκιγκ και τηλέφωνο. Πληροφορίες 8 - 13.οο — 17.οο - 21.οο στο τηλ. **225449.**
(Ε 683) 1—10

ΕΝΟΙΚΙΑΖΟΝΤΑΙ γκαρσονιέρες περιοχη Γιόφυρο. Τηλ. **259041,** κ. Φουκάκης.
(Ε 689) 1—6

ΕΝΟΙΚΙΑΖΕΤΑΙ οικία 3άρι με ολους τους βοηθητικούς χώρους στις Μεσαμπελιές, δίπλα στα είδη υγιεινής του Στιβακτάκη. Πληροφορίες τηλέφωνο **255953.**
(Ε 685) 1—5

ΕΝΟΙΚΙΑΖΟΝΤΑΙ δωμάτια σε κεντρικό ξενοδοχείο πόλεως. Τηλ. **281.109.**
(Ε 674) 1—15

ΕΝΟΙΚΙΑΖΟΝΤΑΙ γκαρσονιέρες επιπλωμένες για απαιτητικούς και μεμακλήδες έξω από τη Χανιώπορτα, οδός Τυρταίου και Αρσινόης, απέναντι οινοποιείου, οικοδομή Χατζάκη Κων)νου. Πληροφορίες εντός ή τηλ. **257987.**
(Ε 690) 1—4

ΕΝΟΙΚΙΑΖΕΤΑΙ δωμάτιο στο κέντρο της πόλεως. Πληροφορίες τηλ. **280603** και **288235.**
(Ε 721) 1—3

ΕΝΟΙΚΙΑΖΟΝΤΑΙ 3 δωμάτια επιπλωμένα κοντά στο Πανεπιστήμιο στην οδό Επανωσήφη 7, Κηπούπολη, με 2 λουτρά και κοινή κουζίνα. Πληροφορίες τηλ. **239093 — 236301.**
(Ε 712) 1—3

ΕΝΟΙΚΙΑΖΕΤΑΙ ένα μεγάλο δωμάτιο με λουτρό - κουζίνα, κατάλληλο για 2 φοιτήτριες στην οδό Αντ. Καστρινάκη 90. Τηλ. **230843 — 223338.**
(Ε 711) 1—5

ΕΝΟΙΚΙΑΖΕΤΑΙ διαμέρισμα καινούργιο για φοιτήτριες, οδός Πάρου 53 (πλησίον στάσης Λυρατζάκη). Τηλ. **258621.**
(Ε 710) 1—3

ΕΝΟΙΚΙΑΖΕΤΑΙ γκαρσονιέρα επιπλωμένη στη θέση Ξηροπόταμος γι αζευγάρι ή 2 κοπέλες. Τηλ. **250819.**
(Ε 709) 1—5

ΕΝΟΙΚΙΑΖΕΤΑΙ μονοκατοικία 5 κυρίων δωματίων, με κεντρική θέρμανση, 140 τ.μ., με κήπο, σε πλεονεκτική θέση, θέα προς το λιμάνι. Πληροφορίες τηλέφ. **226692,** ώρες γραφείου.
(Ε 708) 1—6

ΕΝΟΙΚΙΑΖΕΤΑΙ οικία όπισθεν Αγίου Κων)νου για οικογένεια, Πλούτωνος 6. Τηλ. **236290** από 9 - 10 π.μ.
(Ε 706) 1—3

ΕΝΟΙΚΙΑΖΕΤΑΙ κατάστημα 50 Μ2 με υπόγειο 43 Μ2 πολυτελούς κατασκευής, κατάλληλο για τεχνικά γραφεία ή βιοτεχνια στην οδο Αρετούσης 36, δίπλα στο ξενοδοχείο «ΕΣΠΕΡΙΑ», έναντι κεντρικών γραφείων Μινωικών Γραμμών. Πληροφορίες τηλ. **220195.**
(Ε 693) 1—6

ΕΝΟΙΚΙΑΖΕΤΑΙ δωμάτιο με πολλά πλεονεκτήματα για μαθητές σε ωραία τοποθεσία στην πλατεία Ελευθερίας, δίπλα στο άγαλμα Βενιζέλου, οδός Βίγλας 10. Πληροφορίες εντός.
(Ε 673) 1—4

ΕΝΟΙΚΙΑΖΕΤΑΙ διαμέρισμα 4άρι, τέρμα 62 Μαρτύρων, επί της κεντρικής οδού. Τηλέφωνο **250678.**
(Ε 665) 1—6

ΕΝΟΙΚΙΑΖΕΤΑΙ διαμέρισμα καινούργιο, περιοχή Αγίας Αικατερίνης Πατελλών, Λουδοβίκου Παστέρ 32. Τηλ. **(0891) 22649.**
(Ε 680) 1—4

ΕΝΟΙΚΙΑΖΕΤΑΙ διαμέρισμα 4άρι στην Μάχης Κρήτης 32. Τηλέφωνα **259109 — 256360.**
(Ε 675) 1—4

ΕΝΟΙΚΙΑΖΟΝΤΑΙ 2άρι και 3άρια επιπλωμένα μόνο για φοιτήτριες στην Αστερουσίων 44. Τηλ. **253146.**
(Ε 681) 1—4

ΕΝΟΙΚΙΑΖΟΝΤΑΙ επιπλωμένες γκαρσονιέρες. Τηλέφ. **234064— 255514.**
(Ε 684) 1—5

ΕΝΟΙΚΙΑΖΕΤΑΙ περιφραγμένη μάνδρα 800 τ.μ. περίπου με πάρα πολύ πρόσοψη, με μικρό εστεγασμένο χώρο 2 Χ 3, ρεύμα και γραμμή τηλεφώνου. στον παράλληλο της Λ. Κνωσού στάση Συκιά. Τηλ. **232474.**
(Ε 702) 1—6

ΕΝΟΙΚΙΑΖΟΝΤΑΙ διαμερίσματα καινούργια υπερπολυτελούς κατάστασης, 100 τ.μ. περίπου, στην οδό Βασιλείου Ψυλλάκη 14, κοντά στο Β' Γυμνάσιο (Θέρισσος). Τηλ. **(0842) 22141 — 23501.**
(Ε 707) 1—5

ΕΝΟΙΚΙΑΖΕΤΑΙ επιπλωμένο διαμέρισμα 2 δωματίων, γωνιακό, με μπαλκόνια. Τηλ. **226692.**
(Ε 704) 1—6

ΕΝΟΙΚΙΑΖΕΤΑΙ 4άρι πολύ καλής κατασκευής, πάροδος Παπαναστασίου, μετά τον κόμβο εθνικής, για τρεις φοιτητές ή φοιτήτριες. Πληροφορίες τηλ. **236058.**
(Ε 703) 1—3

ΕΝΟΙΚΙΑΖΕΤΑΙ διαμέρισμα 3άρι κοντά στο 9ο Δημοτ. Σχολείο (Αντωνίου Μπετεινάκη 19). Τηλ. **236941.**
(Ε 760) 1—4

ΕΝΟΙΚΙΑΖΕΤΑΙ γκαρσονιέρα και δωμάτιο για φοιτητές εντος πόλεως, οδός Χαιρέτηδων 24. Πληροφορίες τηλ. **283994.**
(Ε 759) 1—3

ΕΝΟΙΚΙΑΖΕΤΑΙ δωμάτιο, κουζίνα, λουτρό στον Πόρο. Τηλ. **280218.**
(Ε 758) 1—2

ΕΝΟΙΚΙΑΖΕΤΑΙ παλιό σπίτι, με 4 δωμάτια, κουζίνα και αυλή (χωρίς μπάνιο) στην οδό Πανασανού 16, περιοχή Χανιώπορτας και μόνο για λίγους μήνες. Τηλ. **283846** και **285066.**
(Ε 757) 1—2

ΕΝΟΙΚΙΑΖΕΤΑΙ διαμέρισμα για φοιτήτριες στη Λ. 62 Μαρτύρων 137. Τηλ. **250142.**
(Ε 756) 1—4

ΕΝΟΙΚΙΑΖΕΤΑΙ κεντρικό ρετιρέ δύο δωματίων (3ος όροφος) για επαγγελματική στέγη ή σε εργένη (δημόσιο υπάλληλο ή επαγγελματία), Αργυράκη 7, (Αραστάς). Πληροφορίες τηλ. **281136.**
(Ε 755) 1—5

ΕΝΟΙΚΙΑΖΕΤΑΙ διαμέρισμα 4άρι στο Μασταμπά, Ι. Λευθεραίου 5, δίπλα στο κέντρο «Αμυγδαλιές», καινούργιο, χωρίς θέρμανση. Τηλέφ. **222316 — 230679.**
(Ε 754) 1—2

ΕΝΟΙΚΙΑΖΕΤΑΙ ανεξάρτητο διαμέρισμα με όλους τους βοηθητικούς χώρους, Λεωφ. 62 Μαρτύρων (Ξηροπόταμος), οδός Πεγαντή. Τηλ. **257762.**
(Ε 748) 1—3

ΕΝΟΙΚΙΑΖΟΝΤΑΙ επιπλωμένα STUDIO στον κόμβο Γιόφυρο. Τηλ. **251770 — 250097.**
(Ε 747) 1—6

ΕΝΟΙΚΙΑΖΟΝΤΑΙ επιπλωμένα δωμάτια με μπάνιο. Τηλέφωνο **281881,** από 10 - 12 π.μ.
(Ε 746) 1—10

ΕΝΟΙΚΙΑΖΟΝΤΑΙ επιπλωμένα δωμάτια. Τηλ. **253.793.**
(Ε 745) 1—10

ΕΝΟΙΚΙΑΖΕΤΑΙ διαμέρισμα 3άρι οδός Ζουδιανού 3. Τηλέφ. **287977.**
(Ε 744) 1—3

ΕΝΟΙΚΙΑΖΕΤΑΙ δωμάτιο για κοπέλα, φοιτήτρια - εργαζόμενη σε κεντρικώτατο διαμέρισμα 80 τ.μ. **ΣΥΓΚΑΤΟΙΚΗΣΗ** με άλλη κοπέλα πτυχιούχο. Ενοίκιο 15.000, ξεχωριστή είσοδος, κοινό λουτρό - κουζίνα. Τηλ. **283711** ώρες γραφείου ή Αργυράκη 16, 1ος όροφος αριστερά.
(Ε 743) 1—2

ΕΝΟΙΚΙΑΖΟΝΤΑΙ δωμάτια με βοηθητικούς χώρους στην οδό Πατριάρχου Γρηγορίου Ε', αρ. 26. Τηλ. **230661.**
(Ε 749) 1—2

ΕΝΟΙΚΙΑΖΕΤΑΙ σύγχρονο διαμέρισμα εις Κοκκινή Χάνι άνευ επίπλων με τηλέφωνο και τζάκι. Τηλ. **283393** και **761264.**
(Ε 750) 1—3

ΕΝΟΙΚΙΑΖΕΤΑΙ 4άρι στην οδό Αρχιμήδους 5, Ν. Αλικαρνασσός, έναντι Τεχνικών Σχολών. Πληροφορίες τηλ. **227292** απόγευμα.
(Ε 753) 1—6

ΕΝΟΙΚΙΑΖΕΤΑΙ δωμάτιο, κουζίνα και λουτρό ανεξάρτητα, σε κεντρικό σημείο της πόλεως. Τηλ. **223095.**
(Ε 752) 1—3

ΕΝΟΙΚΙΑΖΕΤΑΙ διαμέρισμα 2 δωματίων, 2ος όροφος, Μεάνδρου 5, Μασταμπά. Πληροφορίες τηλ. **(01) 5756110.**
(Ε 751) 1—3

ΕΝΟΙΚΙΑΖΕΤΑΙ τριάρι μεγάλο 110 τ.μ. πολυτελούς κατασκευής. Εντοιχισμένες ντουλάπες. Αστερουσίων και Θενών γωνία. Τηλ. οικίας **253268,** καταστήματος **285811.**
(Ε 751) 1—7

ΕΝΟΙΚΙΑΖΕΤΑΙ δωμάτιο (στο κέντρο της πόλης), μόνο για κοπέλες. Τηλ. **280423 - 223217,** ώρες 10 - 1 και 5 - 8.
(Ε 701) 1—2

ΕΝΟΙΚΙΑΖΕΤΑΙ διαμέρισμα 2άρι με κενρική θέρμανση για φοιτητές στην περιοχή Μασταμπά. Τηλ. **236.524.**
(Ε 735) 1—3

ΕΝΟΙΚΙΑΖΕΤΑΙ διαμέρισμα για φοιτήτριες. Τηλ. **227528.**
(Ε 713) 1—3

ΕΝΟΙΚΙΑΖΕΤΑΙ διαμέρισμα 3 δωματίων με εξοπλισμό κουζίνας και βοηθητικούς χώρους για να συγκατοικήσουν τρεις φοιτήτριες, περιοχή Θερίσσου, Στράβωνος 4, τηλ. **252379.**
(Ε 716) 1—5

ΕΝΟΙΚΙΑΖΕΤΑΙ μονοκατοικία επιπλωμένη 2 υπνοδωμάτιων με τζάκι στον Καρτερό. Τηλέφωνο **282005.**
(Ε 717) 1—3

ΕΝΟΙΚΙΑΖΕΤΑΙ δυάρι και δωμάτια με ημιεπίπλωση, σύγχρονα, νεοχτιστα, Λυσιμάχου Καλοκαιρινού αρ. 2 στο Ιστορικό Μουσείο Πληροφορίες 2ος όροφος αριστερή πόρτα.
(Ε 698) 1—4

ΕΝΟΙΚΙΑΖΕΤΑΙ γραφείο 25 τ.μ., οδός Κυρίλλου Λουκάρεως 18, 2ος όροφος, περιοχή Αγίου Μηνά. Τηλ. **283782 — 224244.**
(Ε 697) 1—3

ΕΝΟΙΚΙΑΖΕΤΑΙ γκαρσονιέρα επιπλωμένη στην οδό Γιανίκου πάροδος Χαιρέτηδων 17 (περιοχή Καζαντζάκη). Πληροφορίες εντός ή τηλ. **282960.**
(Ε 696) 1—3

ΕΝΟΙΚΙΑΖΕΤΑΙ κατάστημα 65 τ.μ. διάμπερές, με τουαλέτα, επί της οδού Χάνδακος 34. Τηλ. **283531,** ώρες καταστημάτων.
(Ε 699) 1—5

ΕΝΟΙΚΙΑΖΕΤΑΙ μονοκατοικία, περιοχή Κόκκινη Χάνι. Πληροφ. Σκατζουράκης Μηνάς, τηλ. 761-019.
((Ε597) 1—10

ΜΙΚΡΕΣ ΑΓΓΕΛΙΕΣ

ΕΝΟΙΚΙΑΖΕΤΑΙ μονοκατοικία στο Μασταμπά 5 δωματίων και υπόγειο, λουτρό, καλοριφέρ, τηλέφωνο. Τιμή 70.000 δραχ. Πληροφορίες τηλ. **253278.**
(Ε 714) 1—6

ΕΝΟΙΚΙΑΖΕΤΑΙ διαμέρισμα με κεντρική θέρμανση επιπλωμένο, κουζίνα, ψυγείο, τηλέφωνο, μόνο για φοιτήτριες. Τηλ. 251726.
(Ε623) 1—6

ΕΝΟΙΚΙΑΖΟΝΤΑΙ δωμάτια επιπλωμένα με θέρμανση και με κοινή κουζίνα. Τηλ. 252455.
(Ε653) 1—10

ΕΝΟΙΚΙΑΖΕΤΑΙ μαγαζί στο Καμαράκι (Γιαμαλάκη 8) 21 τ.μ. και πατάρι 21 τ.μ. Τηλ. 228243.
(Ε631) 1—6

ΕΝΟΙΚΙΑΖΕΤΑΙ α' όροφος μονο κατοικίας 110 τ.μ. στο Μασταμπά. Τηλ. 231209.
(Ε558) 1—10

ΕΝΟΙΚΙΑΖΕΤΑΙ ισόγειο 3άρι διαμέρισμα οδός Φώτη Α'ι'νδηλή 54 εναντι Σούπερ Μάρκετ, τηλ. 251 398 4—11 μ.μ.
(Ε644) 1—4

ΕΝΟΙΚΙΑΖΕΤΑΙ μεγάλο διαμέρισμα καινούργιο για 2 - 3 φοιτήριες (μόνο), οδός Μιχαήλ Αρχαγγέλου 17. Τηλ. **256318.**
(Ε 742) 1—3

ΕΝΟΙΚΙΑΖΟΝΤΑΙ 3 δωμάτια ανεξαρτητα με κοινή τουαλέτα και κουζίνα, ρετιρέ, οδός Δρακοντοπούλου. Τηλ. **220.804,** απο 10 π.μ. έως 1.
(Ε 724) 1—2

ΕΝΟΙΚΙΑΖΕΤΑΙ ισόγειο 3 δωματίων για φοιτήτριες κοντά στο Πανεπιστήμιο. Τηλέφωνο **239.369.**
(Ε 725) 1—4

ΕΝΟΙΚΙΑΖΕΤΑΙ ανεξάρτητο δωμάτιο, οδός Νταλιάνη 3. Τηλέφωνο **284025.**
(Ε 741) 1—3

ΕΝΟΙΚΙΑΖΟΝΤΑΙ δύο δωμάτια για φοιτήτριες σε τριάρι διαμερισμα. Τηλέφ. **285121** (από 9.30 π.μ. — 1 μ.μ.).
(Ε 726) 1—5

ΕΝΟΙΚΙΑΖΕΤΑΙ δυάρι ισόγειο διαμέρισμα εξαιρετικής κατασκευής, εντελώς καινούργιο στις Τούρνες (Αμερικάνικη Βάση). Πληροφορίες τηλ. **255343** (απόγευμα - βράδυ).
(Ε 736) 1—2

ΕΝΟΙΚΙΑΖΕΤΑΙ οικία 4 δωματιων με βοηθητικούς χώρους και ένα δωμάτιο ανεξάρτητο στη Λ. 62 Μαρτύρων, κατάλληλα και για φοιτητές ή φοιτήτριες. Τηλ. **221541.**
(Ε 734) 1—2

ΕΝΟΙΚΙΑΖΕΤΑΙ οικία 3 δωματίων, οδός Κάλβου 14, Κατσαμπά (όπισθεν Δημοτικού Σχολείου). Τηλ. **255635 - 255645.**
(Ε 733) 1—2

ΕΝΟΙΚΙΑΖΟΝΤΑΙ γκαρσονιέρες επιπλωμένες δικλινές αποκλειστικά για φοιτήτριες ή εργαζομενες εις Νεα Αλικαρνασσο, πάροδος Ηροδότου 160. Τηλέφ. **280705.**
(Ε 731) 1—4

ΕΝΟΙΚΙΑΖΕΤΑΙ οικία, δύο δωματια, εξωτερικό W.C. και ντους, 15.000 δρχ. Πληροφορίες στάση Πόρος, οδός Σουλίου 3 (στο μανάβικο).
(Ε 732) 1—2

ΕΝΟΙΚΙΑΖΕΤΑΙ τριάρι κοντά στα Γυμνάσια με τηλέφωνο. Πληροφορίες τηλ. **252.366.**
(Ε 730) 1—4

ΕΝΟΙΚΙΑΖΟΝΤΑΙ επιπλωμένα δωμάτια οδός Πετλέμπουρη 18. Τηλ. **255765.**
(Ε 729) 1—10

ΕΝΟΙΚΙΑΖΕΤΑΙ 3άρι οδός Παπαναστασίου 92, πριν την εθνική οδό, μονο για μαθητές. Τηλεφωνο **230.610.**
(Ε 723) 1—3

ΕΝΟΙΚΙΑΖΕΤΑΙ διαμέρισμα Α' ορόφου 4 δωματίων στην οδό Ανωπολεως 18, πάροδος Αβέρωφ. Πληροφορίες τηλέφωνο **228911** 9 - 11 π.μ. και 4.30 - 6.30 μ.μ.
(Ε 692) 1—4

ΕΝΟΙΚΙΑΖΕΤΑΙ γκαρσονιέρα 2 δωματίων, επιπλωμένη ή μη, στο Ξηροπόταμο. Τηλέφωνο **257947.**
(Ε 738) 1—5

ΕΝΟΙΚΙΑΖΕΤΑΙ οικία δύο δωματίων μετά βοηθητικών χώρων στην Ανάληψη. Πληροφορίες τηλ. **(0891) 41214.**
(Ε 740) 1—3

ΕΝΟΙΚΙΑΖΕΤΑΙ δωμάτιο επιπλωμένο στη θέση Παναγίτσα Μασταμπά. Τιμή 10.000 δραχ. Τηλ. **238790** από 8 - 11 και 2 - 6 μ.μ.
(Ε 739) 1—2

ΕΝΟΙΚΙΑΖΟΝΤΑΙ σε φοιτητές και φοιτήτριες: **α)** Δυάρι ανεξάρτητο, πλήρες, με κεντρική θέρμανση και **β)** Πρωτοκατοίκητα δωμάτια με δικό τους λουτρό το καθένα, με κεντρική θέρμανση αλλά χωρίς κουζίνα (προς το παρόν) στην οδό Ροδάνθης αριθ. 6 στο Μασταμπά. Πληροφορίες τηλέφωνο **232432.**
(Ε 668) 1—3

ΕΝΟΙΚΙΑΖΟΝΤΑΙ δωμάτια στο ξενοδοχείο «Εσπέρια» με εσωτερική θέρμανση και χρήση τηλεφωνου, κατάλληλα δια φοιτητές και εργένηδες. Τηλ. 288512, 228534.
(Ε640) 1—7

ΕΝΟΙΚΙΑΖΟΝΤΑΙ επιπλωμένα δωμάτια στο κέντρο του Ηρακλείου δίπλα στις λεωφορειακές Γραμμές για ΤΕΙ. Τηλ. 280004, Λ. Καλοκαιρινού και Κισσάμου 2 Χανιόπορτα, πάνω από το Κρέτα Πλαν. Τιμές φθηνές.
(Ε621) 1—5

ΕΝΟΙΚΙΑΖΕΤΑΙ διαμέρισμα 5 δωματίων κεντρική θέρμανση και τηλέφωνο, Εθν. Αντιστάσεως 162 (Δέματα Ολυμπιακής) κατάλληλο για επαγγ. στέγη ή κατοικία ή και τα δύο. Ενοίκιο 55000. Τηλ. 227525.
(Ε643) 1—5

ΕΝΟΙΚΙΑΖΟΝΤΑΙ γκαρσονιέρες αρίστης κατασκευής, καινούργιες, επί της Λ. 62 Μαρτύρων 422, έναντι διασταύρωσης Λίντο. Τηλ. **251727 — 251797 — 251050.**
(Ε 728) 1—2

ΕΝΟΙΚΙΑΖΕΤΑΙ ανεξάρτητο δωμάτιο στη Λεωφ. Καλοκαιρινού 181. Πληροφορίες τηλέφ. **243471** από 4 μ.μ. — 7 μ.μ.
(Ε 727) 1—2

ΕΝΟΙΚΙΑΖΕΤΑΙ διαμέρισμα 5 κυρίων δωματίων με κέντρική θέρμανση και ηλιακό θερμοσίφωνα στην οδό Μονής Πρέβελη 112 (παλιά γέφυρα Πατελλών). Μπορεί να δοθεί και μέχρι σε 3 φοιτήτριες. Πληροφορίες τηλ. **225.398 ή 231.650.**
(Ε 737) 1—5

ΕΝΟΙΚΙΑΖΕΤΑΙ διαμέρισμα 3άρι 130 τ.μ. νεόδμητο στον 3ο όροφο (ρετιρέ) πολυκατοικίας, με μεγάλη βεράντα και κεντρική θέρμανση. Στην οδό Β. Σμπώκου αρ. 84 περιοχή Μασταμπά στο ύψος της ταβέρνας αμυγδαλιές. Πληροφ. τηλ. 232838, 8—10 π.μ. και 1—2,30 μ.μ.
(Ε647) 1—6

ΕΝΟΙΚΙΑΖΕΤΑΙ γκαρσονιέρα και νούργια για φοιτητές ή φοιτήτριες, οδός Κισσάμου 53 Αγία Τριάδα, τηλ. 242468.
(Ε650) 1—4

ΕΝΟΙΚΙΑΖΟΝΤΑΙ γκαρσονιέρες επιπλωμένες, περιοχή Γιόφυρο. Τηλ. 253517.
(Ε511) 1—15

ΕΝΟΙΚΙΑΖΕΤΑΙ διαμέρισμα 4άρι στη θέση Γιόφυρο (Ξηροπόταμος). Πληροφορίες τηλέφ. **250526.**
(Ε 666) 1—6

ΕΝΟΙΚΙΑΖΟΝΤΑΙ δωμάτια για κορίτσια περιοχή Μιχαήλ Αρχαγγέλου. Τηλ. **256522.**
(Ε 664) 1—6

ΕΝΟΙΚΙΑΖΕΤΑΙ μονοκατοικία 3 κυρίων δωματίων με μεγάλο χωλ και κουζίνα για φοιτήτριες. Τηλ. **244214** ώρες γραφείου και **231670** βράδυ.
(Ε 661) 1—4

ΕΝΟΙΚΙΑΖΟΝΤΑΙ γκαρσονιέρες. Πληροφ. τηλ. 283150.
(Ε565) 1—10

ΕΝΟΙΚΙΑΖΕΤΑΙ διαμέρισμα 3άρι άγετο, νεόκτιστο, 91 τ.μ. εις Αγ. Ιωάννη (Μεσαμπελιές), οδός Βασιλείου Πατρικίου, 2ος όροφος. Δέχομαι σοβαρές προτάσεις. Δεκτοί και μεσίτες. Κατάλληλο για νέα ζευγάρια και για φοιτητές ή φοιτήτριες. Πληροφορίες τηλ. **284557 — 232487.**
(Ε 694) 1—5

ΕΝΟΙΚΙΑΖΕΤΑΙ πολυτελής φοιτητική στέγη κομπλέ επιπλωμένη, σε νεόκτιστη πολυόροφη οικοδομή με κεντρική θέρμανση, ηλιακούς θερμοσίφωνες, κουζίνες, ψυγεία, λουτρά και κοινοχρήστους χώρους, για αγόρια μόνο. Πληροφορίες προσωπικά στον πρώτο όροφο πάνω από την Ολυμπιακή, πλατεία Ελευθερίας 19, από 9 π.μ. μέχρι 1, εκτός Σαββάτου ή στα τηλέφωνα **223020 — 227817.**
(Ε 372) 1—25

ΠΩΛΕΙΤΑΙ

ΠΩΛΟΥΝΤΑΙ βιομηχανικά εργαλεία, στραντζοπρέσα 3 μ. 3 χιλιοστά, στραντζοψάλιδο 3 μ. 3 χιλιοστά, ζουμπαδοψάλιδο σύνθετο και διάφορα σιδηρουργικά εργαλεία λόγω αλλαγής επαγγέλματος. Τηλ. **241041** όλες τις ώρες.
(Π 770) 1—6

ΠΩΛΕΙΤΑΙ οικόπεδο στο Λιμάνι του Σίσι εντός οικισμού 1 1)2 στρέμμα, προνομιούχο, με πρόσοψη 26 μ. σε κοινοτικό δρόμο. Φως, νερό, τηλέφωνο. Τηλ. **(0841) 71316** και **71375.**
(Π 766) 1—10

ΠΩΛΟΥΝΤΑΙ 3άρι - 4άρια στην Κυκλάδων, Μουσείο και στην αρχή Πατελλών (οδός Σερρών). Τηλέφ. **287992 — 238139 — 253851.**
(Π769) 1—10

ΠΩΛΕΙΤΑΙ επιχείρηση ταβέρνα - ψησταριά στα Μάλια. Τηλέφ. **(0897) 31577,** ώρες εργασίας. Μόνο σοβαρές προτάσεις.
(Π 790) 1—10

ΠΩΛΟΥΝΤΑΙ σκρίνιο και τραπεζαρία έπιπλα χειροποίητα από καρυδιά σε αρίστη κατάσταση και σε πολύ καλή τιμή. Πληροφορίες τηλ. **238949,** απογευματινές ώρες.
(Π 765) 1—4

ΠΩΛΕΙΤΑΙ τροχοσκηνή Γερμανίας σε τιμή ευκαιρίας. Τηλέφ. **232302,** απογευματινές ώρες.
(Π 772) 1—4

ΠΩΛΕΙΤΑΙ μηχανή SUZUKI GS 750 σε τιμή ευκαιρίας και σε αριστη κατάσταση. Τηλέφωνο **256892.**
(Π 771) 1—5

GOLF GTI 1300 CC, μοντέλο '86, χλμ. 21.000, προδιαγραφές Γερμανίας, χρώμα λευκό, φυμέ τζάμια, SUNROOF, 4 πόρτες, αυτόματο σύστημα κλειδώματος. Τηλ. **(0897) 22675 — 22316,** Ψαλτάκης.
(Π 774) 1—8

ΠΩΛΟΥΝΤΑΙ οικόπεδα περιοχή Χρυσοβαλάντου, έναντι Σαριδάκη, εντός. Πληροφορίες τηλ. **251206** από 2 - 4μ.μ.
(Π 834) 1—6

ΠΩΛΕΙΤΑΙ στο Σκαλάνι αμπέλι σουλτανί 2 στρεμ. Τιμή 4.000.000 δρχ. Τηλ. **(01) 5903342 — 2612961.**
(Π 835) 1—5

ΠΩΛΕΙΤΑΙ ελαιόφυτο 2 περίπου στρεμμάτων με 23 μεγάλα ελαιόδεντρα, ποτιστικό, σε απόσταση 22 χλμ. από το Ηράκλειο. Τιμή 1.000.000 δρχ. Τηλέφωνο **281471.**
(Π 838) 1—2

ΠΩΛΟΥΝΤΑΙ οικόπεδα ανεξάρτητα εκτός σχεδίου στην 62 Μαρτύρων με 6.000 τ.μ., στου Κορώνι Μαγαρά με 4.000 τ.μ., στα Παλαιά ΚΑΤΕΕ με 4.000 - 5.000 τ.μ. στο Τομπρούκ με 2.500 τ.μ., στις Γούβες με 2.000 τ.μ., πριν Κρέτα Μπητς με 8.000 τ.μ. και εις Καμίνια αποθήκη με επάνω σπίτι και ένα σκέλετό και 2 οικόπεδα στο παλιό σχέδιο με 16.000 και 13.000 δρχ. το τ.μ. Τηλ. **250510** μετά τις 2 μ.μ.
1—1

ΠΩΛΕΙΤΑΙ μονοκατοικία ισόγεια δύο δωματίων μετά κουζίνας μεγάλης και βοηθητικούς χώρους. Τηλ. **280058.**
(Π 848) 1—4

ΠΩΛΕΙΤΑΙ κατάστημα στο κεντρικότερο μέρος της πόλεως, δηλαδή στην αρχή της οδού 1866 (Με'ντάνι). Πληροφορίες τηλ. **243820,** ώρες 9 - 11 π.μ.
1—1

ΠΩΛΕΙΤΑΙ οικόπεδο 400 τ.μ. στην περιοχή Γούβες. Τηλέφ. **258836,** 8 - 1 π.μ.
(Π 844) 1—6

ΠΩΛΕΙΤΑΙ OPEL KADETT, μοντέλο 1974, αξεσουάρ, περασμένο από ΚΤΕΟ. Δρχ. 400.000 μετρητά 4 Χ 50.000. Τηλ. **233.295,** 6 - 9 μ.μ.
(Π 845) 1—3

ΠΩΛΕΙΤΑΙ η επιχείρηση DISCO «COSMOS» στα Μάλια, παραλιακή οδός Μαλίων. Τηλέφωνο **(0897) 31877 - 31142 - 31823,** πληροφορίες Αφοί Τσαγκαράκη.
(Π 847) 1—10

ΠΩΛΕΙΤΑΙ οικόπεδο 430 τ.μ., ολόκληρο ή σε δύο τμήματα, στην οδό Σπύρου Μουστακλή (προς ΛΙΝΤΟ, απέναντι από το κολυμβητήριο). Πληροφορίες τηλ. **285.004 ή 254110.**
(Π 843) 1—2

ΠΩΛΕΙΤΑΙ AUDI 100 με 90.000 χιλιόμετρα σε αρίστη κατάσταση. Τηλ. **223646.**
(Π 849) 1—6

ΠΩΛΟΥΝΤΑΙ οικόπεδα στις Πατέλλες (πίσω από το Ηρώο Εθνικής Αντιστάσεως). Τηλέφωνο **286442.**
(Π 850) 1—6

ΠΩΛΟΥΝΤΑΙ κεντητοστικές μηχανές ηλεκτροκίνητες εμπροντερή, οβάλ, MARCUS Δυτ. Γερμανίας σε πολύ καλή κατάσταση, κεφαλές των 8 και των 9. Δρχ. έκαστη 600.000. Τηλέφ. **(01) 9616249 — 9616202.**
(Π 842) 1—9

ΠΩΛΕΙΤΑΙ κατόπιν ελέγχου καινούργιο MAZDA HX 7, 8 φορ. ίπποι με όλα τα εξτρα. Αιρ κοντισιον. Τιμη 3.600.000 δρχ μονο. Τηλ. 0841)22094.
(Π846) 1—8

ΧΕΡΣΟΝΗΣΟΣ: Οικόπεδο ένα στρέμμα, θέση Παξιμάδι, πρόσοψη επί παλαιάς εθνικής οδου 70 μ. από τη νεα εθνική οδο, **πωλειται.** Τηλ. **(0897) 22180.**
(Π 826) 1—5

ΠΩΛΕΙΤΑΙ FIAT 128 NOVA, μοντελο '82, σε αριστη κατάσταση. Πληροφορίες τηλέφωνο **236114.**
(Π 828) 1—4

ΠΩΛΕΙΤΑΙ αυτοκίνητο NISSAN SANY, μοντέλο '85, με 25.000 χιλιόμετρα. Τιμή 1.550.000 δρχ. μετρητοίς. Τηλέφωνα **225576 — (0891) 23079,** κ. Σεγρεδάκη.
(Π 829) 1—5

ΧΕΡΣΟΝΗΣΟΣ: Πωλείται οικόπεδο 5 στρεμμάτων στη θέση Ανισαρά. Επίσης 585 τ.μ. στο Λ. Χερσονήσου. Τηλέφωνο **(01) 9520140** (2 - 5 μ.μ.), **— (01) 9335358.**
(Π 827) 1—7

ΠΩΛΕΙΤΑΙ: 1) Ταμειακή μηχανή καινουργια. **2)** Ψυγείο - βιτρίνα κρεοπωλείου. **3)** Τσιγκέλες ανοξείδωτες. **4)** Τσιπ FIAT MORETI 127. Τηλ. **255534 — 255485.**
(Π 830) 1—10

ΠΩΛΕΙΤΑΙ παλαιά μονοκατοικία 106 τ.μ. στην οδο Κονουλάκη, περιοχη Θερισσου. Πληροφορίες τηλ. **288266,** μετά τις 6 μ.μ. Μονο σοβαρές προτασεις.
(Π 831) 1—6

ΠΩΛΕΙΤΑΙ κλούβα V.W., Γερμανίας, μοντέλο '78, περασμένη απο ΚΤΕΟ σε αριστη κατάσταση, αταξινομητη. Τηλέφωνα **238966** και **255869.**
(Π 832) 1—7

ΠΩΛΕΙΤΑΙ HONDA CB 400 N, με λιγα χιλιόμετρα σε καλή τιμή. Τηλ. **225621,** MOTO STUDIO.
(Π 833) 1—2

ΜΕΣΙΤΙΚΟ ΓΡΑΦΕΙΟ
Γ. ΦΙΤΣΟΔΑΣΚΑΛΑΚΗ Ο.Ε.
ΤΡΕΙΣ ΚΑΜΑΡΕΣ
ΜΕΓΑΡΟ «ΝΤΟΡΕ»
— Τηλ. **286471 — 243538 —**
ΠΩΛΟΥΝΤΑΙ:
1) Οικόπεδο κεντρικό 365 Μ2 σε πολύ καλή τιμή.
2) Οικόπεδο 340 Μ2 στον Πόρο με δύο προσόψεις.
3) Οικόπεδο 300 Μ2 στην οδό Κονδυλάκη, γωνιαίο.
4) Οικόπεδο με παλιό κτίσμα (μονοκατοικία) σε πολύ όμορφη θέση, 375 Μ2.
5) Διαμέρισμα 100 Μ2 ετοιμοπαράδοτο καινούργιο, β' όροφος και ευκολίες.
6) Διαμερίσματα υπό κατασκευή στο Μασταμπά, φανταστική θέση και κατασκευή.
7) Ημιτελής οικοδομή 100 Μ2 σε οικόπεδο 600 Μ2 στις Γούρνες, ευκαιρία.
8)

ΑΘΛΗΤΙΚΑ

Το 13άρι

● Οι οχτώ συναντήσεις της δεύτερης αγωνιστικής ημέρας του πρωταθλήματος Α΄ Εθνικής και πέντε του πρωταθλήματος Β΄ Εθνικής, συγκροτούν το 33ο δελτίο ΠΡΟ-ΠΟ της Κυριακής 13 Σεπτεμβρίου. Ενδιαφέρουσες όλες οι συναντήσεις χρειάζονται προσοχή, κυρίως εκείνες που οι φιλοξενούμενοι είναι ισχυρότεροι από τους γηπεδούχους. Αναλυτικά οι αγώνες του μεθαυριανού δελτίου μας δίνουν την ακόλουθη εικόνα:

1. ΑΠΟΛΛΩΝ Θ — ΠΑΝΑΘΗΝΑΙΚΟΣ: Ο Παναθηναϊκός είναι καλύτερος, αλλά η Καλαμαρία έχει το αβανταζ της έδρας. Θα πρέπει να ξεκινήσουμε από την ισοπαλία και να καταλήξουμε στην περίπτωση νίκης των φιλοξενουμένων. Πέρυσι 2—0.

Υπόδειξη: Χ—2

2. ΑΡΗΣ — ΟΦΗ: Στο ματς αυτό ο ΟΦΗ θα παίξει με την σκέψη στη Βίτοσα με την οποία θα αναμετρηθεί την Τετάρτη στη Σόφια. Πέρυσι 2—0.

Υπόδειξη: Χ

3. ΒΕΡΟΙΑ — ΗΡΑΚΛΗΣ: Από ήττα προέρχονται οι δυο ομάδες και για αυτό θα παίξουν με ιδιαίτερο πείσμα. Η Βέροια έχει το προβάδισμα λόγω γηπέδου, ενώ δεν βλέπομε τον Ηρακλή ικανό να κάνει κάτι περισσότερο από την ισοπαλία. Πέρυσι 2—2.

Υπόδειξη: 1—Χ

4 ΔΙΑΓΟΡΑΣ —ΠΑΝΣΕΡ�ραΙΚΟΣ: Ο Διαγόρας μετά την ήττα από τον Αρη θα προσπαθήσει να πάρει το ματς αυτό για να μετριάσει τις κακές εντυπώσεις, έστω και αν συναντήσει κάποιες δυσκολίες. Πέρυσι οι αντίπαλοι έπαιζαν σε διαφορετική κατηγορία.

Υπόδειξη: 1

5. ΛΕΒΑΔΕΙΑΚΟΣ — ΕΘΝΙΚΟΣ: Με τ. αέρα του νεοφώτιστου που δίνει την πρώτη μάχη στο γήπεδο του, ο Λεβαδειακός προσφέρεται για στάνταρ, αφού μάλιστα ο Εθνικός δεν έδειξε και πολλά πράγματα στην πρεμιέρα. Πέρυσι οι δυο ομάδες έπαιξαν σε διαφορετική κατηγορία.

Υπόδειξη: 1

6. ΟΛΥΜΠΙΑΚΟΣ — ΑΕΚ: Το κλασικό ντέρμπυ, για το οποίο κάθε πρόβλεψη είναι παρακινδυνευμένη, για τον πρόσθετο λόγο ότι ουσιαστικά δεν υπάρχει θέμα έδρας. Πέρυσι 2—0.

Υπόδειξη: 1—2—Χ.

7. Παναχαϊκή — ΛΑΡΙΣΑ: Η Παναχαϊκή προέρχεται από τη συντριβή του Ηρακλείου και θα καταβάλει κάθε προσπάθεια για να πάρει την νίκη και να δώσει κάποιες εγγυήσεις για την παραμονή της. Η Λάρισα μπορεί να σταθεί στην ισοπαλία. Πέρυσι τα δυο συγκροτήματα αγωνιζόταν σε διαφορετική κατηγορία.

Υπόδειξη 1—Χ:

8. ΠΑΝΙΩΝΙΟΣ — ΠΑΟΚ: Εντυπωσιακά ξεκινήσε ο Πανιώνιος και πήρε μεγάλη εκτός έδρας νίκη, ενώ ο ΠΑΟΚ στην Τουμπα παραχώρησε ισοπαλία. Πέρυσι 2—0.

Υπόδειξη: 1— Χ.

9. ΕΔΕΣΑΙΚΟΣ — ΚΟΡΙΝΘΟΣ: Ισχυρός πάντα στην έδρα του ο Εδεσσαϊκός νομίζομε ότι προσφέρει ένα καλό στάνταρ και αν ακόμη η Κόρινθος προβάλει κάποια αντίσταση Πέρυσι 1—0.

Υπόδειξη: 1.

10. ΚΑΛΛΙΘΕΑ ΧΑΛΚΙΣ: Οι αντίπαλοι προέρχονται από την Γ Εθνική. Η Καλλιθέα ξέρει να εκμεταλλεύεται τον παραγοντα έδρα και, κατα την γνωμη μας θα καταφέρει να φθάσει μέχρι την νίκη. Πέρυσι 2—0.

Υπόδειξη: 1

11. ΝΑΟΥΣΑ — ΓΙΑΝΝΙΝΑ Για πρωτη φορα θα παίξουν μεταξύ τους οι δυο ομάδες αφού πέρυσι τις χωρίζαν δυο Κατη Γ και τα Γιάννινα στην Α΄ Εθνικη. Η Νάουσα έπαιζε στην νίκη.

Υπόδειξη: 1—2—Χ.

12 ΞΑΝΘΗ —ΑΘΗΝΑΙΚΟΣ Η Ξάνθη, παρα την σε βάρος της προιστορια, νομίζομε ότι θα καταφέρει να ξεπερασει το εμπόδιο του Αθηναικού και να κάνει την πρώτη νίκη της στο φετεινό πρωταθλημα. Πέρυσι 1-2.

Υπόδειξη: 1.

13. ΤΡΙΚΑΛΑ — ΟΛΥΜΠΙΑΚΟΣ Β: Το γειτονικό ντερμπυ, το οποιο για να καλυφθεί χρειαζεται τριπλή παραλλαγή. Πέρυσι 0—0.

Υπόδειξη: 1—2—Χ.

Σς Πς

Ίσης και Σηφάκης δεν έχουν πρόβλημα από τραυματισμό

ΚΑΝΟΝΙΚΑ προπονήθηκαν χθες το απόγευμα οι τραυματίες του ΟΦΗ Ίσης και Σηφάκης ενώ πήραν μέρος και στο εκπαιδευτικό δίτερμα χωρίς να αισθανθούν ενοχλήσεις. Έτσι θα είναι στην διάθεση του κ. Γκέραρντ τόσο για τον αγώνα με τον Αρη όσο και με την Βίτοσα. Παράλληλα ο Βλαστός που έβγαλε τον γύψο, δεν έχει καθόλου ενοχλήσεις, κάνει βάρη και την Δευτέρα θα αρχίσει να τρέχει μόνος ενώ μετά από δέκα περίπου μέρες θα μπει στο κανονικό πρόγραμμα των προπονήσεων. Οσον αφορά τους άλλους τραυματίες, ο Μητσέας σε οκτώ μέρες θα βγάλει το γύψο και θα αρχίσει κινησιοθεραπεία, ενώ ο Γιαννής έκανε αρθροσκόπηση.

ΔΥΟ ΠΡΟΠΟΝΗΣΕΙΣ ΕΓΙΝΑΝ ΧΘΕΣ

ΧΘΕΣ οι ποδοσφαιριστές του ΟΦΗ προπονήθηκαν το πρωί στο βοηθητικό και το απόγευμα στο κυρίως γήπεδο του Συλλόγου. Από την πρωινή προπόνηση απουσίαζε ο Αθανασιάδης.

ΣΗΜΕΡΑ το απόγευμα στο κυρίως γήπεδο θα γίνει η τελευταία προπόνηση της εβδομάδας και θα επιλεχθούν 18 ποδοσφαιριστές που θα πάνε στη Θεσ)κη για τον αγώνα με τον Αρη και οι ίδιοι θα πάνε στη Βουλγαρία για το ματς με την Βίτοσα.

300 ΕΙΣΙΤΗΡΙΑ ΖΗΤΗΣΕ Ο Σ.Φ.Α.

ΓΙΑ τον αγώνα Αρη — ΟΦΗ ο Σύνδεσμος Φίλων ΟΦΗ Αθηνών ζήτησε 300 εισιτήρια. Μέλη του τα οποία θα πάνε οδικώς στην Σόφια θα μείνουν την Κυριακή στην Θεσ)κη για να παρακολουθήσουν το ματς.

Ο κ. ΜΥΡΙΟΚΕΦΑΛΙΤΑΚΗΣ ΑΠΟ ΧΘΕΣ ΣΤΗΝ ΑΘΗΝΑ

ΑΠΟ χθες το απόγευμα ο Γεν. Αρχηγός του ΟΦΗ κ. Μυριοκεφαλιτάκης βρίσκεται στην Αθήνα, προκειμένου να ρυθμίσει τις τελευταίες λεπτομέρειες της μετάβασης του ΟΦΗ στην Βουλγαρία.

ΠΡΙΝ αναχωρήσει ο κ. Μυριοκεφαλιτάκης είχε συζήτηση με εκπροσώπους των ποδοσφαιριστών, ενώ στη συνέχεια μίλησε σε όλους τους παίκτες κυρίως για τον Εσωτερικό Κανονισμό, ο οποίος εγκρίθηκε και είναι ο ίδιος ο περυσινός.

Μαθήματα διαιτησίας στο Σύνδεσμο Ηρακλείου

ΜΙΑ νέα αξιέπαινη πρωτοβουλία εγκαινίασε προχθές ο Σύνδεσμος Διαιτητών Ποδοσφαίρου Ηρακλείου. Κάθε Τετάρτη θα διδάσκει στα γραφεία του Συνδέσμου κάποιος διαιτητής σε μέλη και αθλητές Σωματείων του Νομού τους κανονισμούς ποδοσφαίρου. Αρχή έγινε με τον ΠΟΑ την Τετάρτη.

Ομολογουμένως είναι μια επαινετή προσπάθεια του Συνδέσμου και πρέπει όλα τα σωματεία να εκδηλώσουν ενδιαφέρον.

ΟΙ ΠΑΡΑΤΗΡΗΤΕΣ ΤΩΝ ΑΓΩΝΩΝ

Εθνικός — ΑΕΚ κ. Γ. Παχυγιανάκης. Ανθεστίων — ΠΟΑ, κ. Κ. Διβινής. Τύλισσος — Μαραθώνας ο κ. Ν. Μιχιαλάκης. Ρωμανός — Ποσειδώνας, κ. Ε. Ανδρονάς. ΠΑΝΟΜ — ΕΓΟΗ κ. Δ. Παχυγιανάκης.

Το πρωτάθλημα Τέννις

Στην τελική φάση μπήκε το εσωτερικό πρωτάθλημα τέννις του ομίλου Αντισφαιρίσεως Αθλοπαιδιων «Ηράκλειο. Ετσι χθες έγιναν δυο ημιτελικοί αγώνες κάτω των 16 ετών στους οποιους ο Σρτατάκης νίκησε με 6—4, 6—2 τον Βρέντζο, και ο Βασίλας Σ τον Κυριακάκη με 7—6,6—4. Επίσης έγιναν χθες το απόγευμα και δυο ημιτελικοί κάτω των 14 ετών.

Σ αυτούς ο Στρατακης νίκησε τον Βασίλα Χ με 6—2,6—1 ενώ ο Βασίλας Σ πέρασε άνευ αγώνα τον Κυριακάκη.

ΣΗΜΕΡΑ θα γίνει ο τελικός κάτω των 18 ετών. Αντίπαλοι είναι οι Στρατάκης Σ και Κεφαλογιαννης Σ. Ο αγώνας θα αρχίσει στις 4,30 το απόγευμα.

Την Τρίτη και την Τετάρτη θα γίνουν οι τελικοί κάτω των 16 και 14 ετών αντίστοιχα.

— ΤΟ Σαββατοκυριακο η ομαδα τέννις του ΟΑΑΗ θα πάει στα Χανια για φιλικούς αγώνες.

★ **ΑΛΛΕΣ αθλητικές ειδήσεις στη σελίδα 3.**

Χρηματιστήριον ΑΘΗΝΩΝ

Κλείσιμο 10-9-87

Γενικής	2930	Φίντεξπορτ (κοιν.)	900
Εθνικής	17100	Λιπάσματα	2700
Ελλάδος	23000	Παπουτσάνης	550
ΕΤΕΒΑ (προν.)	6900	Πετζετάκης	1175
Εμπορικής	4500	ΧΡΩΠΕΙ	210
Εργασίας	18300	Κεραμ. Αλλατίνη	310
Κρήτης	6950	Ηρακλής	1160
Κτηματικής	11800	Τιτάν	2100
Ιονικής	13200	Χαλκίδος	195
Μακεδ. - Θράκης	5950	Φελιζόλ	90
Πίστεως	12700	Αλουμ. Ελλάδ. (κοιν.)	8100
Αστήρ	700	Αλουμ. Ελλάδ. (ΠΑΨ)	8200
Εθν. Ασφάλειες	1000	Βιομετάλ (κοιν.)	370
Επενδ. Εργασ.	3850	Βιομετάλ (προν.)	370
Ηλιος	280	Βιοσώλ (κοιν.)	380
Φοίνιξ	650	Βιοσώλ (προν.)	380
Επενδ. Χαρτοφ.	2850	Βιοχάλκο	23000
Επενδ. Αναπτυξ.	2700	Ιζόλα (κοιν.)	230
Αιγαίο	1300	Ιζόλα (προν.)	260
Αριστον (κοιν.)	200	Λεβεντέρης (κοιν.)	1450
Αριστον (προν.)	260	Λεβεντέρης (προν.)	1450
Ανατόλια	200	ΜΕΤΚΑ (κοιν.)	445
Βόμβυξ (κοιν.)	1000	ΜΕΤΚΑ (προν.)	440
Βόμβυξ (προν.)	900	Ράδιο Αθήναι (κοιν.)	470
ΓΕΠΑ	195	Ράδιο Αθήναι (προν.)	420
Δημητριάδη	370	Καμπάς	1000
Εριούφαντουργική	880	Παυλίδης	1825
ΕΤΜΑ (κοιν.)	3150	Μύλοι Αγ. Γεωργίου	1000
ΕΤΜΑ (προν.)	3200	Καρέλια	4200
Καμσίζογλου (κοιν.)	3275	ΒΙΣ (κοιν.)	2200
Καμσίζογλου (προν.)	3275	ΒΙΣ (προν.)	2200
Λέκκας (κοιν.)	2450	Αθηναϊκά	4525
Λέκκας (προν.)	2400	Διαμαντής (κοιν.)	1275
Κλωστ. Ναουσ. (κοιν.)	18700	Διαμαντής (προν.)	1200
Κλωστ. Ναουσ. (προν.)	18700	Ζάππα	1100
Μακεδ. Κλωστ. (κοιν.)	4400	Ιπποτούρ	240
Μακεδ. Κλωστ. (προν.)	4400	Κλαουδάτος	720
Νηματεμπορική	1000	Κατράντζος	400
Πειραϊκή Πατρ. (κοιν.)	3000	Λαμπρόπουλος (κοιν.)	1450
Πειρ. Πατρ. (προν.)	3100	Λαμπρόπουλος (προν.)	1450
3 Αλφα (κοιν.)	500	Ξυλεμπορία (προν.)	1250
3 Αλφα (προν.)	350	Ξυλεμπορία (κοιν.)	1250

Το παραπάνω Δελτίο συντάσσεται με τη φροντίδα του Χρηματιστικού Γραφείου Αλ. Κοτζάμπαση. Υπεύθυνος ΕΥΑΓΓΕΛΟΣ ΣΠΙΘΑΚΗΣ, 25ης Αυγούστου 54α (έναντι Τραπέζης Ελλάδος), τηλέφ.: 22[illegible]068.

ΠΡΟΕΤΟΙΜΑΖΕΤΑΙ Η ΓΙΟΡΤΗ ΝΕΟΛΑΙΑΣ ΤΟΥ ΠΑΣΟΚ

ΤΟ ΤΡΙΗΜΕΡΟ 18, 19 ΚΑΙ 20 ΣΕΠΤΕΜΒΡΙΟΥ

Με γοργούς ρυθμους και με το σύνθημα «Με τις ιδέες μας πιο μπροστά από το σήμερα, πιο κοντά στο αύριο της Ειρήνης και του Σοσιαλισμού» συνεχίζονται οι προετοιμασιες για την Κεντρική Γιορτή Νεολαιας 87 του ΠΑΣΟΚ. Οι εκδηλωσεις θα κορυφωθούν το τριήμερο Παρασκευή 18 Σάββατο 19 και Κυριακή 20 Σεπτεμβριου στο Πάρκο Νεολαιας.

Παράλληλα στα πλαίσια της Κεντρικής Γιορτής, το Σαββατοκύριακο 12 και 13 Σεπτεμβρίου θα γίνει προγιορτή Νεολαιας στον Πόρο, ενω θα υπάρξει και συνέχεια με τη γιορτή που θα γίνει στις 26 και 27 Σεπτεμβριου στις Μοίρες

Η Γιορτή Νεολαιας φιλοδοξεί να δημιουργήσει γεγονότα σε όλους τους τομεις.

Στον Πολιτισμό:

— Προσκαλώντας γνωστούς αλλά και προβάλλοντας νέους Καλλιτέχνες.

— Αποδεικνύοντας πως δεν υπάρχει αριστερή και δεξια κουλτουρα, στο μέτρο που η ευαισθησια δεν έχει κομματική ταυτοτητα και ευτυχώς.

Στην Κοινωνια:

— Με τολμηρές προσεγγίσεις στα καιρια κοινωνικά προβλήματα (παιδεια, οικολογια εργασία, ανάπτυξη...).

—Προτείνοντας μια νέα σχέση—αντιεξουσιαστική, γιατί όχι: ανάμεσα στο κρατος και στη νεολαια.

— Αναγνωριζοντας στην πράξη, πως δεν θα υπάρχει μια «χρυσή» και μια «καταραμένη νεολαια», που δεν υπάρχουν νέοι «σοβαροί» και άλλοι «περιθωριακοί», αλλά η νέα γενιά του σήμερα με τις αδυναμιες της αλλά και τη δύναμη ν αλλάξει την κοινωνία μας, αρχίζοντας από σήμερα.

Στην Πολιτική:

—Προωθώντας τη συλλογική ενεργοποιηση, αφού η πολιτική είναι πολυ σοβαρή υπόθεση για να την εγκαταλείπουμε στους κατ επαγγελμα πολιτικούς.

— Αναζητωντας τη νέα ριζοσπαστική προταση για την έξοδο από την κρίση.

— Αναβαπτίζοντας το σοσιαλιστικό όραμα στις σημερινές συνθήκες και τις αυριανές ανάγκες, αποκρυσταλλώνοντας τα σοσιαλιστικά ιδανικά της ανεξαρτησιας, της λαικής κυριαρχίας και της κοινωνικής απελευθέρωσης σ ένα νέο πολιτικό συμβόλαιο για την αλλαγή.

ΤΟΠΙΚΟΣ ΟΡΓΑΝΙΣΜΟΣ ΕΓΓΕΙΩΝ ΒΕΛΤΙΩΣΕΩΝ ΣΗΤΕΙΑΣ - ΠΙΣΚ)ΛΟΥ

Αριθμ. Πρωτ. 421

ΠΕΡΙΛΗΨΗ ΔΙΑΚΗΡΥΞΗΣ ΔΗΜΟΠΡΑΣΙΑΣ ΓΙΑ ΑΝΟΡΥΞΗ ΓΕΩΤΡΗΣΕΩΝ

Την 30 του τρέχ. μήνα Σεπτεμβρίου 1987, μέρα Τετάρτη και ώρα 1 μ.μ. (λήξη καταθέσεως προσφορών) θα γίνει στα γραφεία του Τ.Ο.Ε.Β. στη Σητεία (οδός Ιωάν. Κονδυλάκη αρ. 64) τακτική Δημοπρασία σύμφωνα με το άρθρο 27 του Κ.Ε. του Τ.Ο.Ε.Β. για την ανάδειξη αναδόχου εκτελέσεως του έργου «ανόρυξη δύο (2) γεωτρήσεων του Τ.Ο.Ε.Β. Σητείας - Πισκοκεφάλου».

Ο διαγωνισμός θα διεξαχθεί με το σύστημα προσφοράς δι' ελευθέρας συμπληρώσεως τυποποιημένου εντύπου τιμολογίου που δίδεται από τον Τ.Ο.Ε.Β. Σ' αυτόν, γίνονται δεκτές κάθε είδους εργοληπτικές επιχειρήσεις για έργα γεωτρητικά εφ' όσον έχουν την κατάλληλη οργάνωση και εμπειρία (άρθρ. 10 της διακηρύξεως).

Πληροφορίες δίδονται τις εργάσιμες μέρες και ώρες στα γραφεία του Τ.Ο.Ε.Β. στη Σητεία, τηλέφ. 22315 και στα γραφεία του τμήματος Ε.Β. της Νομαρχίας Λασιθίου, στον Άγιο Νικόλαο, τηλ. 28892.

Σητεία 1 Σεπτεμβρίου 1987

Ο πρόεδρος του Τ.Ο.Ε.Β.

ΓΙΩΡΓΟΣ ΒΑΖΑΚΗΣ

ΙΣΩΜΑΤΕΙΟ ΙΕΡΓΟΛΑΒΩΝ ΥΔΡΑΥΛΙΚΩΝ ΦΑΝΟΠΟΙΩΝ ΝΟΜΟΥ ΗΡΑΚΛΕΙΟΥ

ΑΝΑΚΟΙΝΩΣΗ

Παρακαλούνται οι συνάδελφοι που δεν έχουν παρακολουθήσει τα επιμορφωτικά σεμινάρια του ΟΑΕΔ να προσκομίσουν τις αιτήσεις τους μέχρι τις 15—9—87 διότι στις 20—9—87 λήγει ο κύκλος των σεμιναρίων και δεν θα ξαναγίνουν.

Εκ του Δ.Σ.

Ο πρόεδρος

Ανδρεαδάκης Μανώλης

Ο γεν. γραμματέας

Καφετζάκης Μανώλης

1—2

ΣΕΥΦΑΝΗ

Ο Συνεταιρισμός Υδραυλικών - Φανοποιών Ν. Ηρακλείου, ζητεί να προσλάβει ένα υπάλληλο για την προώθηση των ειδών θερμάνσεως.

Πρόσθετο προσόν θα θεωρηθεί η ύπαρξη πτυχίου Μηχανολόγου - Ηλεκτρολόγου.

Για περισσότερες πληροφορίες να απευθύνεσθε στο τηλέφωνο 224864 και ώρα 7,30—2,30 μ.μ. στον κ. Κοκκινη.

1—2

ΞΕΝΟ ΣΥΝΑΛΛΑΓΜΑ

11-9-87

Ν. Υόρκης	133,821	139,340
Δ. Γερμανίας	74,155	77,212
Γαλλίας	22,383	23,297
Αγγλίας	220,180	229,260
Ελβετίας	90,534	94,230
Ολλανδίας	66,018	68,735
Ιταλίας	10,249	10,671
Δανίας	19,239	20,031
Αυστρίας	10,557	10,992
Σουηδίας	21,073	21,940
Νορβηγίας	20,223	21,056

ΘΕΙΑ ΛΕΙΤΟΥΡΓΙΑ ΚΑΙ ΕΚΔΗΛΩΣΗ ΥΠΕΡ ΤΩΝ ΕΠΙΤΥΧΟΝΤΩΝ ΕΙΣ ΤΕΙ και ΑΕΙ

Την προσεχή Κυριακή 13 τ.μ. στον ιερό Ναό της του Θεού Σοφίας Ν. Κλαζομενών, θα τελεσθεί θεία Λειτουργία, υπέρ της υγείας και της προόδου των παιδιών της περιοχής μας, που πέτυχαν εις ΤΕΙ και ΑΕΙ.

Μετά στην Στέγη Καλός Σαμαρείτης θα προσφερθούν αναμνηστικά δώρα, άρτος, καφές και αναψυκτικά.

Καλούνται οι επιτυχόντες με τους γονείς τους να παρακολουθήσουν την θεία αυτή Λειτουργία.

Εκ του ιερού Ναού.

ΕΤΑΙΡΙΑ ΚΑΘΑΡΙΣΜΟΥ «ΠΥΡΣΟΣ»

Αναλαμβάνομε τον καθαρισμό πολυκατοικιών, διαμερισμάτων, γραφείων, τζαμιών, ντεπόζιτων και δεξαμενών νερού, μοκετών, χαλιών σαλονιών και παντός είδους απολυμάνσεις. Πληροφ. τηλ. 225-222.

1—2

ΓΝΩΣΤΟΠΟΙΗΣΗ ΑΛΛΑΓΗΣ ΤΗΛΕΦΩΝΟΥ

Ο νέος αριθμός τηλεφώνου του **Ψυχολόγου κ. Μάριου Σεβρισαριανού** είναι: **259625.** Δέχεται μετά από ραντεβού.

1—6

ΑΝΑΚΟΙΝΩΣΗ

Ο Συν)σμός «ΑΡΚΑΛΙ» κάνει γνωστό ότι αρχίζει την συγκέντρωση σταφίδας την Πέμπτη 10-9-87.

Η μεταφορά της σταφίδας στις αποθήκες του Συν)σμού θα γίνεται με αυτοκίνητα του Συν)σμού.

Σε περίπτωση που η σταφίδα πουληθεί σε τιμή μεγαλύτερη από την τιμή συγκέντρωσης θα δοθεί εκκαθάριση στον παραγωγό.

Με την ευκαιρία καλούμε τους παραγωγούς να έλθουν στα γραφεία του Συν)σμού και να εισπράξουν την εκκαθάριση των πέντε δραχμών από την περυσινή σταφίδα.

Ο Συν)σμός επίσης αγοράζει καθημερινώς λάδι, σε τιμές:

0,3 γραμμές 345 δραχμές

0,4 γραμμές 340 δραχμές

0,5 γραμμές 335 δραχμές κ.λ.π.

Περισσότερες πληροφορίες στο τηλέφωνο 23003 και από ώρα 7,30΄ π.μ. — 3 μ.μ.

Με τιμή

Ο Πρόεδρος του Συν)σμού

Σεραφειμίδης Σταύρος

ΜΝΗΜΟΣΥΝΟ

Την Κυριακή 13 Σεπτεμβρίου και ώρα 8,30 π.μ. ο **Σύλλογος Αλατσατιανών** Ν. Ηρακλείου, τελεί μνημόσυνο στον Ιερό Ναό των Εισοδίων της Παναγίας στους Αμπελοκήπους για την ανάπαυση των ψυχών των

ΘΥΜΑΤΩΝ ΣΥΜΠΑΤΡΙΩΤΩΝ ΤΗΣ ΜΙΚΡΑΣΙΑΤΙΚΗΣ ΚΑΤΑΣΤΡΟΦΗΣ ΤΟΥ 1922.

Καλούμε τους συμπατριώτες και φίλους να παραστούν.

Το Διοικητικό Συμβούλιο

Ο ΕΟΡΤΑΣΜΟΣ ΤΟΥ ΤΙΜ. ΣΤΑΥΡΟΥ ΣΤΗΝ ΙΣΤΟΡΙΚΗ ΜΟΝΗ ΠΡΕΒΕΛΗ

Όπως κάθε χρόνο, έτσι και φέτος, στην ιστορική ιερά Μονή του Αγ. Ιωάννου του Θεολόγου Πρέβελη, όπου φυλάσσεται ο θαυματουργός Σταυρός με το Τίμιο Ξύλο, θα εορτασθεί με εκκλησιαστική ιεροπρέπεια η εορτή της Παγκοσμίου Υψώσεως του Τιμίου Σταυρού κατά την προσεχή Δευτέρα, 14 Σεπτεμβρίου.

Το πρωί της σεβασμίας Ημέρας θα ψαλή ο Όρθρος, μετά το πέρας του οποίου ο Σεβ. Μητροπολίτης Λάμπης και Σφακίων κ.κ. ΘΕΟΔΩΡΟΣ θα ηγηθή της λιτανεύσεως του Τιμίου Σταυρού, θα ευλογήση τους άρτους και θα τελέση την θ. Λειτουργία, συμπαρασταπούμενος από τον ιερό Κλήρο.

Καλούνται άπαντες προς αγιασμό και ευλογία.

7η ΜΟΜΑ 3ο Γραφείο

ΕΡΓΟ: Κατασκευή οδού «Βάμος - Καλαμίτσι - Εξώπολη» Νομού Χανίων.

ΕΡΓΟΛΑΒΙΑ: Κατασκευή Τεχνικών Έργων.

ΠΕΡΙΛΗΨΗ ΔΙΑΚΗΡΥΞΗΣ ΔΗΜΟΠΡΑΣΙΑΣ

Η 7η ΜΟΜΑ προκηρύσσει δημοπρασία με σφραγισμένες προσφορές με ενιαίο ποσοστό έκπτωσης στις τιμές του Τιμολογίου σύμφωνα με τις διατάξεις του Ν. 1418)84 και Π.Δ. 609)85 για την ανάδειξη μειοδότη κατασκευής του έργου: Κατασκευή Τεχνικών Έργων στην οδό «Βάμος - Καλαμίτσι - Εξώπολη» Νομού Χανίων προϋπολογισμού δύο εκατομμυρίων πεντακοσίων χιλιάδων (2.500.000) δρχ.

Η δημοπρασία θα γίνει την 25η Σεπτεμβρίου 1987 ημέρα Παρασκευή και ώρα 12.30 από αρμόδια επιτροπή στα Γραφεία της 7ης ΜΟΜΑ, Στρατόπεδο Δασκαλογιάννη.

Στη δημοπρασία γίνονται δεκτές εργοληπτικές επιχειρήσεις εγγεγραμμένες στο ΜΕΕΠ Α΄ τάξης και πάνω για έργα οδοποιΐας που έχουν δηλώσει έδρα το Νομό που εκτελείται το έργο και Α΄, Β΄, Γ΄ τάξεων λοιπών Νομών όπως και οι κάτοχοι παλαιών εργοληπτικών πτυχίων που κατατάσσονται αυτοδίκαια στις παραπάνω κατηγορίες και τάξεις του ΜΕΕΠ, σύμφωνα με την παράγραφο 9 του άρθρου 16 του Ν. 1418)84.

Εργολ. επιχειρήσεις γραμμένες ή μη στα Νομαρχιακά Μητρώα σύμφωνα με το άρθρο 6 του Π.Δ. 472:85.

Το έργο χρηματοδοτείται από πιστώσεις Δημοσίων Επενδύσεων.

Εγγύηση συμμετοχής πενήντα χιλιάδες (50.000) δραχμές δηλαδή το 2ο)ο της προϋπολογιζόμενης δαπάνης του έργου σε γραμμάτιο του Ταμείου Παρακαταθηκών και Δανείων ή εγγυητική επιστολή του ΤΣΜΕΔΕ ή Τράπεζας.

Οι ενδιαφερόμενοι μπορούν να παίρνουν τη μελέτη και πληροφορίες για τους σχετικούς όρους της δημοπρασίας στα Γραφεία της 7ης ΜΟΜΑ κάθε εργάσιμη ημέρα και ώρα.

Τα έξοδα για τη δημοσίευση της Διακήρυξης καθώς και για κάθε επανάληψή της βαρύνουν τον ανάδοχο.

Ηράκλειο Σεπτέμβριος 1987

Εκ της Διοικήσεως

ΕΛΛΗΝΙΚΗ ΔΗΜΟΚΡΑΤΙΑ ΝΟΜΑΡΧΙΑ ΗΡΑΚΛΕΙΟΥ ΔΗΜΟΣ ΜΑΛΙΩΝ

Αριθ. Πρωτ. 1474

ΟΡΘΗ ΕΠΑΝΑΛΗΨΗ ΠΕΡΙΛΗΨΗ ΔΙΑΚΗΡΥΞΕΩΣ

Ο Δήμαρχος Μαλίων

Προκηρύσσει μειοδοτικό διαγωνισμό με σφραγισμένες προσφορές έκπτωσης σε ακέραιες μονάδες επί τοις εκατό των τιμών του τιμολογίου χωρίς όριο, για την εκτέλεση του έργου «Εσωτερικό δίκτυο ύδρευσης».

Ο προϋπολογισμός της δαπάνης των εργασιών που δημοπρατούνται ανέρχεται σε δρχ. 44.152.000 (σαράντα τέσσερα εκατομμύρια εκατό πενήντα δύο χιλιάδες).

Ο διαγωνισμός θα γίνει στο Δημοτικό Κατάστημα την 5η του μήνα Οκτωβρίου του έτους 1987 ημέρα Δευτέρα και ώρα 11.οο μέχρι 12.οο.

Στο διαγωνισμό γίνονται δεκτές εργοληπτικές επιχειρήσεις εγγεγραμμένες στο ΜΕΕΠ Β΄ τάξεως και άνω για έργα υδραυλικά ως και Ηλεκτρολόγοι - Μηχανολόγοι εγγεγραμμένοι στο ΜΕΕΠ Β΄ τάξεως και άνω σύμφωνα με το άρθρ. 6 του Π.Δ. 472)85 και άρθρο 6 του Π.Δ. 609)85.

Η εγγύηση συμμετοχής ορίζεται σε 883.040 δρχ. και κατατίθεται σε γραμμάτιο του Ταμείου Παρακαταθηκών και Δανείων ή Εγγυητική Επιστολή αναγνωρισμένης Τράπεζας ή του ΤΣΜΕΔΕ.

Λεπτομέρειες των όρων διακήρυξης βρίσκονται στα γραφεία του Δήμου και της ΤΥΔΚ Νομαρχίας Ηρακλείου από τις οποίες οι ενδιαφερόμενοι μπορούν να ενημερώνονται τις εργάσιμες ημέρες και ώρες.

Μάλια 8—9—1987

Ο ΔΗΜΑΡΧΟΣ

Χατζηγιαννάκης Γρηγόριος

Χθές Σήμερα Αύριο

ΜΕΤΑ τα τηλέφωνα των δημοσίων υπηρεσιών, μήπως πρέπει να υπάρξει ενδιαφέρον και για τα αυτοκίνητα των υπηρεσιών που κυκλοφορούν τα απογεύματα; Το θέμα είναι απλό, αφού το παράδειγμα το έχει δώσει η ίδια η Νομάρχης, χρησιμοποιώντας το «δικό της» αυτοκίνητο. Γιατί κάποιοι άλλοι να προκαλούν με την συμπεριφορά τους και στον τομέα αυτό;

★

ΘΑ κάνει καλά η Διοίκηση του ΕΚΗ που συνεδριάζει την Δευτέρα να θέσει και να συζητήσει το θέμα του Γραφείου Τύπου. Φαντάζομαι ότι αν υπάρχουν κάποια παρεάκια πρέπει άμεσα να διαλυθούν και το Γραφείο αν υπάρχει, να λειτουργήσει σωστά. Αυτό γιατί μέχρι τώρα άλλους σκοπούς εξυπηρετούσε.

★

ΤΟ κακό με τα μηχανάκια που κυκλοφορούν χωρίς αριθμό και αναστατώνουν τα βράδια τον κόσμο, δεν πάει άλλο. Κάποιος πρέπει να επέμβει και φάλιστα χωρίς αναβολή. Περιστατικά σαν αυτό που έγινε προχθές το μεσημέρι στην Όαση, όπου δυο νεαροί που επέβαιναν σε μηχανή χωρίς αριθμό, κτύπησαν χωρίς λόγο οδηγό αυτοκινήτου, προκαλούν, και δίκαια, την αγανάκτηση του κόσμου. Η στήλη είναι βέβαιη ότι η αντίδραση του ευαίσθητου και ικανότατου Διοικητή της Τροχαίας, θα είναι άμεση. Αναμένομεν κ. Τσουκάκη.

★

ΑΝΑΓΝΩΣΤΗΣ που μου έφερε την φωτογραφία, αναρωτήθηκε και δίκαια: Οι Έλληνες τουρίστες, έτσι συμπεριφέρονται στο εξωτερικό; Φαντάζομαι και εγώ πως όχι, αν κρίνω απ' όσα είδα στα ταξίδια μου στην Ευρώπη. Εκτός κι αν δεχθούμε ότι στην Ελλάδα όλα γίνονται.

ΣΧΟΛΗ ΡΥΘΜΙΚΗΣ ΓΥΜΝΑΣΤΙΚΗΣ - ΧΟΡΟΥ

ΚΑΤΕΡΙΝΑΣ ΔΑΦΕΡΜΟΥ - ΦΙΟΡΑΚΗ

Εγκεκριμένη από το αρμόδιο Υπουργείο Πολιτισμού

ΧΑΝΔΑΚΟΣ 31 αριθμ. αδείας 22083)1356)85)21-1-86

ΒΙΑΝΝΟΥ 21 αριθμ. αδείας 48861)3049)85)30-1-86

Τηλ.: 28.48.72

ΕΝΑΡΞΗ ΕΓΓΡΑΦΩΝ:

ΔΕΥΤΕΡΑ 14 Σεπτεμβρίου, καθημερινά στο κτίριο της οδού ΧΑΝΔΑΚΟΣ 31

(έναντι Εφημερίδος «ΜΕΣΟΓΕΙΟΣ»)