

ΚΟΙΝΩΝΙΚΑ ΕΟΡΤΕΣ

Αύριο εορτή του Αγίου Αντωνίου δεν εορτάζουν:

- Η κ. Έννη Παπαδάκη για τον σύζυγό της Αντώνιο
- Ο κ. Αντώνιος Κυπριωτάκης Διγής Παιδαγ. Ακαδημία Ηρακλείου, λόγω πένθους
- Ο κ. Αντώνης Τσαγκαράκης, έμπορος
- Ο κ. Αντώνιος Πετράκης, οδοντίατρος
- Ο κ. Αντώνιος Σεβαστάκης, τραπέζικος

- Ο κ. Αντώνιος Γρύλλος τραπεζικός λόγω πένθους

- Ο κ. Αντώνιος Μανδαλενάκης ιατρός
- Ο κ. Αντώνιος Καβαλάκης υφασματομέτοχος

- Ο κ. Αντώνιος Χαλκιάδης υπάλληλος ΔΕΗ
- Ο κ. Αντώνιος Αντωνόπουλος μηχανολόγος
- Ο κ. Αντώνιος Παρασάκης, συντάχως συμβολαιογράφος

- Ο κ. Αντώνιος Λεων. Γαλανάκης, απόστρατος Αξίτικος
- Ο κ. Αντώνιος Πουλιός
- Η κ. Τόνια Κ. Χατζάκη

ΣΥΝΕΧΕΙΑ στη σελίδα 3

ΘΕΑΜΑΤΑ

«ΑΣΤΟΡΙΑ» MADE IN GREECE «ΚΡΟΝΟΣ» MASTERS OF THE UNIVERSE «STUDIO»

Θάβηλα να ήσουν εδώ ΟΛΥΜΠΙΑ

Ιπτάμενος και τζέντλεμαν «ΟΡΦΕΑΣ»

Τσιτσιολίνα Νο 4 ΑΠΟΛΛΩΝ

Ρομποκότ

ΦΑΡΜΑΚΕΙΑ

ΟΛΟ ΤΟ 24ωρο: - Πιτροπάκη - Σεργίου, πλατ. Κορνάρου 27.
ΑΠΟ 08.00 - 24.00: - Λασιβιλιτάκη Ε., Α. Καστριγάκη 46.
ΑΠΟ 08.00 - 22.00: - Κανακάκης Χ., Καλοκαιρινού 144.
ΑΠΟ 08.00 - 20.30: - Λυδάκης Γ., πλ. Νικ. Φωκά. - Τσερέκη, Ιδομενέως 34.

ΕΠΗΜΕΡΕΥΣΕΙΣ ΚΑΙ ΔΙΑΝΥΚΤΕΡΕΥΣΕΙΣ ΚΑΙΜΙΚΕΣ Ι.Κ.Α

- Βενιζέλιο Παθ)κά
- Βενιζέλιο Χειρ)κά
- Θεραπευτήριο Ορθ)κά
- Βενιζέλιο Καρδ)κά
- Βενιζέλιο Ουρ)κά
- Αγ. Χαράλαμπος Νευρ)κά
- Βενιζέλιο Οφθ)κά

ΕΠΗΜΕΡ. ΟΔΟΝΤΙΑΤΡΟΣ Μακράκης Νίκος Καζαντζάκη 2, τηλ. 241921.

ΒΕΝΙΖΙΝΑΔΙΚΑ

- Τρουλιός Γεώργ., 62 Μαρτύρων.
- Γιαμέλο Ελένη, Α. Ικάρου.
- Μουράκη Βικ., Α. Κνωσού.
- Χειμωνίτης, Α. Παπαναστασίου.

ΒΟΥΚΑΝΙΖΑΤΕΡ

- Κάργatzης, Α. Κνωσού 131.
- Κουκουναράς, τέμμα Χριστομυχάλη.

ΕΙΔΙΚΗ ΔΙΩΓΗ ΕΡΓΟΘΕΡΑΠΕΙΑ ΙΩΑΝΝΙΔΗ ΔΑΝΑΗ

Εργοθεραπεύτρια Ειδικευμένη σε παιδιά με εγκεφαλική παράλυση. Δέχεται με ραντεβού Αντωνίου Καστρινάκη 7 Ηράκλειο. Τηλ. 287037

Το Καστρινό Εικονοκλήριον

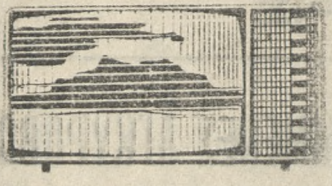

Η γυναίκα και ο κόσμος της ΜΕΡΙΚΕΣ ΧΡΗΣΙΜΕΣ ΣΥΜΒΟΥΛΕΣ ΓΙΑ ΤΙΣ ΑΝΑΓΝΩΣΤΡΙΕΣ ΜΑΣ

Σάββατο 16 Ιανουαρίου 1988

- ΕΤ 1
11.00 Εκπαιδευτική
1.00 Κινούμενα σχέδια
1.45 Ειδήσεις
2.00 Ξένη ταινία
3.45 Αποφάσεις μόνος σου
4.10 Αθλητικές συναντήσεις
6.30 Ειδήσεις
6.45 Σελίδες του Σαββάτου
7.25 Αυτός, αυτή και τα μυστήρια
8.25 Τα φιλαράκια
9.00 Ειδήσεις
9.45 Ξένη ταινία
11.25 Πρόβρα
12.00 Ειδήσεις

ΕΤ 2

- 2.15 Αθλητικοί παλμοί
3.25 Φραγκόλ ροκ
4.50 Κόκκινο, κίτρινο, μπλε
5.30 Ήθη και έθιμα
6.00 Ειδήσεις
6.15 Μουσική Βιντεοθήκη
7.00 Μπιλ Κόσμπι
7.30 Βομβή κωμωδία
8.00 Βοωλή
9.30 Ειδήσεις
10.05 Ελληνική ταινία
12.00 Ειδήσεις
00.10 Ξένη ταινία

ΡΑΔΙΟΦΩΝΟ Ρ)Σ ΗΡΑΚΛΕΙΟΥ

- Σάββατο 16-1-88
05.55 Τέταρτο πρόγραμμα
08.00 Έναρξη
08.02 Ειδήσεις
08.10 Τα καθημερινά
08.30 Ίσως σας ενδιαφέρουν
09.00 Τέταρτο πρόγραμμα
09.10 Ραδιοχρονολόγιο
09.25 Διο λόγια ένα τραγούδι
10.00 Τέταρτο πρόγραμμα
10.10 Της Κρήτης μας
τα σόρινα
10.30 Ραδιοεπισημάνσεις
11.00 Τέταρτο πρόγραμμα
12.10 Σπορ
13.00 Τέταρτο πρόγραμμα
13.05 Ίσως σας ενδιαφέρουν
13.30 Τέταρτο πρόγραμμα

ΕΠΗΜΕΡΕΙΑ «ΠΑΤΡΙΣ» ΔΙΟΙΚΗΣΙΑ - ΔΙΕΥΘΥΝΣΗ ΑΛΕΞ. ΜΥΚΩΝΙΩΤΗΣ ΔΑΠΑ 7 ΠΡΟΤΥΠΩΜΕΝΟ ΤΥΠΟΓΡΑΦΕΙΟ ΕΜΜ. ΜΑΓΡΙΠΛΗΣ Ηράκλειο 18 ΗΡΑΚΛΕΙΟ - ΚΡΗΤΗΣ

ΞΕΡΕΤΕ ΝΑ ΨΩΝΕΖΕΤΕ;

Σας χρειάζεται μια μπλούζα, βγαίνετε στα μαγαζιά και γυρίζετε σπίτι με δύο μπλούζες, ένα παντελόνι και δύο ταιγίερ! Αυτές οι αγορές ίσως είναι λάθος, γιατί δεν τις χρειάζεσαστε εξ αρχής. Άρα, προσοφθήκατε από την πολυλήτριά ή μια φίλη σας και τα αγοράσατε. Πώς θα ψωνίσετε σωστά και γρήγορα χωρίς περιττά έξοδα, χωρίς να περιττούν τα πόδια σας από το περπάτημα και χωρίς να πονέσουν τα χέρια σας από τις πολλές σακούλες; Υπάρχουν κι εδώ κανόνες:

ΠΡΙΝ ΒΕΓΙΤΕ

- * Επιθεωρήστε τη ντουλάπα σας για να βρείτε τι πραγματικά χρειάζεστε.
* Φτιάξτε έναν κατάλογο αυτών που θέλετε να ψωνίσετε.
* Συμβουλευτείτε τα περιοδικά μόδας, αλλά έχοντας υπ' όψη ότι αλλιώς κπέφτουν» τα ρούχα στα μαυέν και αλλιώς σε σας.
* Φτιάξτε έναν προϋπολογισμό αγορών, για να μην αδειάσει το πορτοφόλι σας.
* Διαλέξτε την περιοχή που θα πάτε και σημειώστε τα μαγαζιά που θέλετε να επισκεφτείτε με τη σειρά, για να μην ηγωνοέρεστε.
* Φορέστε άνετα ρούχα και παπούτσια.

ΣΤΑ ΜΑΓΑΖΙΑ

- * Μην ξεφυγάτε από τον κατάλογο σας και αγοράσετε πράγματα περιττά.
* Ρωτήστε τις τιμές πριν δοκιμάσετε κάτι.
* Δοκιμάστε όλα τα ρούχα που ακέφτεστε να αγοράσετε.
* Μην αγοράζετε πιο στενά ρούχα με την ελπίδα να αδυνατίσετε.
* Αν κουραστήκατε, κόντε ένα διάλειμμα με καφέ για να συνεχίσετε.
* Μην ξεπεράσετε τον προϋπολογισμό σας.

ΓΕΝΙΚΕΣ ΣΥΜΒΟΥΛΕΣ ΓΙΑ ΤΑ ΨΩΝΙΑ

* Ρωτήστε να μάθετε αν κάποιο μαγαζί κάνει εκπτώσεις.

* Αν δεν εργάζεστε, βγείτε για ψώνια το πρωί.
* Μην ψωνίζετε το Σάββατο που τα μαγαζιά έχουν πολύ κόσμο.
* Μην πάτε για ψώνια σε άγνωστες περιοχές. Προτιμάτε τα μαγαζιά που γνωρίζετε την ποιότητα και τις τιμές τους.
* Αποφύγετε να βγείτε για ψώνια με φίλη σας. Μπορεί να παρασυρθείτε σε άσκοπες αγορές.

ΜΝΗΜΟΣΥΝΟ

Τελούμε την Κυριακή 17 Ιανουαρίου και ώρα 8.30 π.μ. στον Ι.Ν. Αγ. Γεωργίου (Πόρου) 40θήμερο μνημόσυνο υπέρ αναπαύσεως της ψυχής της αγαπημένης μας μητέρας



ΧΡΥΣΟΥΛΑΣ ΒΑΡΛΕΝΤΖΗ

και παρακαλούμε συγγενείς και φίλους όπως παραστούν. Τα παιδιά: Γαβριήλ Βαρλεντζής, Φιλία και Χριστίνα Κυριαζής, Μαρία και Νίκος Πουλακάκης. Οι λοιποί συγγενείς.

ΜΝΗΜΟΣΥΝΟ

Τελούμε την Κυριακή 17 Ιανουαρίου και ώρα 8.30 π.μ. στον Ι.Ν. Αγ. Αντωνίου (Νεκροταφείο) Βουτών επίσημο μνημόσυνο υπέρ αναπαύσεως της ψυχής του αγαπημένου μας συζύγου, πατέρα, αδελφού, θείου και παππού



ΘΩΜΑ ΣΚΟΥΛΟΥΔΗ

και καλούμε τους συγγενείς και φίλους να παραστούν. Η σύζυγος: Μαρία Σκουλούδη. Τα παιδιά: Γεωργία και Γεώργιος Φανουράκης, Άννα Σκουλούδη. Τα αδέρφια: Δράκος και Χριστίνα Σκουλούδη, Ουρανία και Ελευθ. Καλοχριστιανάκης. Τα εγγόνια, τα ανήψια, οι λοιποί συγγενείς.

ΜΝΗΜΟΣΥΝΟ

Τελούμε την Κυριακή 17 Ιανουαρίου και ώρα 8.30 π.μ. στον Ι.Ν. Αγ. Κων/νου (Νεκροταφείο) επίσημο μνημόσυνο υπέρ αναπαύσεως της ψυχής του αγαπημένου μας



ΓΕΩΡΓΙΟΥ ΠΑΡΑΣΥΡΗ

και παρακαλούμε συγγενείς και φίλους όπως παραρευθούν. Τα παιδιά: Ευστράτιος και Ερμιόνη Χαμηλοδόχη, Γεώργιος και Νίκη Φαλατάκη, Νικόλαος και Ευαγγελία Παρασύρη. Τα αδέρφια: Αντώνιος και Ελένη Παρασύρη, Καλλιόπη χα Γαλφινιάκη. Τα εγγόνια, οι λοιποί συγγενείς. Σημ.: Θα εορτασθεί καφέ στην αίθουσα δεξιώσεων μνημοσύνων, έναντι Νεκροταφείου Αγ. Κων/νου.

ΜΝΗΜΟΣΥΝΟ

Τελούμε την Κυριακή 17 Ιανουαρίου και ώρα 8.30 π.μ. στο χωριό Βουλιωμένη Μεραβιέλλου 40θήμερο μνημόσυνο υπέρ αναπαύσεως της ψυχής του αγαπημένου μας πατέρα και παππού



ΑΝΘΩΥΛΑΣ ΛΥΡΩΝΗ

και καλούμε τους συγγενείς και φίλους να παραστούν. Ο σύζυγος: Γεώργιος Λυρώνης. Τα παιδιά: Μιχάλης και Ευαγγελία Λυρώνη, Γιάννης και Αικατερίνη Λυρώνη, Δέσποινα και Άγγελος Μαστοράκης. Τα αδέρφια: Ελένη και Εμμανουήλ Σταματάκης, Αικατερίνη και Νικήτας Νυκταρής. Τα εγγόνια, τα ανήψια, οι λοιποί συγγενείς.

ΜΝΗΜΟΣΥΝΟ

Τελούμε την Κυριακή 17 Ιανουαρίου και ώρα 8.30 π.μ. στον Ι.Ν. Αγ. Κων/νου (Νεκροταφείο) 40θήμερο μνημόσυνο για την ανάπαυση της ψυχής του αγαπημένου μας συζύγου, πατέρα, αδελφού και παππού



ΙΩΑΝΝΗ Ν. ΠΑΝΑΓΙΩΤΑΚΗ τ. Υπαλλ. ΙΚΑ

και παρακαλούμε συγγενείς και φίλους όπως παραστούν. Τα παιδιά: Κων/νος και Αρτεμής Σιντασάκη, Λεωνίδας και Φωτεινή Σηφάκη. Τα εγγόνια, οι λοιποί συγγενείς. Σημ.: Το λεοφορείο θ' αναχωρήσει στις 7.30 π.μ.

ΜΝΗΜΟΣΥΝΟ

Τελούμε την Κυριακή 17 Ιανουαρίου και ώρα 8.30 π.μ. στον Ι.Ν. Αγ. Κων/νου (Νεκροταφείο) 40θήμερο μνημόσυνο για την ανάπαυση της ψυχής του αγαπημένου μας συζύγου, πατέρα, αδελφού και παππού

ΕΜΜΑΝΟΥΗΛ ΣΤ. ΠΑΠΑΣΤΕΦΑΝΑΚΗ

και παρακαλούμε τους τιμώντας τη μνήμη του όπως παραστούν. Η σύζυγος: Φωτεινή Παπαστεφανάκη. Τα παιδιά: Πόπη και Γιάννης Χατζάκης, Μανώλης και Κατερίνα Μεταξάκη, Στέλιος και Στέλλα Παπαστεφανάκη. Τα αδέρφια, τα εγγόνια, οι λοιποί συγγενείς.

ΜΕΤΑ ΑΠΟ ΕΝΑ ΧΡΟΝΟ ΣΤΟΝ ΑΞΕΧΑΣΤΟ ΦΙΛΟ ΜΑΝΩΛΗ ΜΠΕΛΑΝΤΗ

Του Κώστα Πετρόπουλου

Πότε πέρασε ένας χρόνος από τη μέρα που ο αξεχαστος συνάδελφος και φίλος Μανώλης Μπελαντής έφυγε για το ταξίδι που δεν έχει γυρισμό. Δεν ξεχνιέται εύκολα αυτός ο φίλος. Στη γη του για μας όλοι τον μιμούμαστε, μας λείπει. Έγραφα μερικές ρίμες γι' αυτόν και εύχομαι η μνήμη του να μείνει αιώνια.

Αξέχαστε συνάδελφε πέρασε ένας χρόνος μ' απ' την καρδιά δεν έφυγε ούτε στιγμή ο πόνος.

Ήσασα Λεβεντάπαδο τέκνο απ' τον Κρουσώνα και τέτοιοι άνδρες βγαίνουν λίγοι κάθε αιώνα. Στον καφέ της γειτονιάς

ΜΝΗΜΟΣΥΝΟ

Τελούμε την Κυριακή 17 Ιανουαρίου και ώρα 8.30 π.μ. στον Ι.Ν. Αγ. Κων/νου (Νεκροταφείο) 40θήμερο μνημόσυνο υπέρ αναπαύσεως της ψυχής του αγαπημένου μας συζύγου, αδελφού και θείου



ΑΝΔΡΕΑ ΚΩΝ. ΣΤΑΥΡΟΥΛΑΚΗ

Τ. Προέδρου Εργατ. Κέντρου Ηρακλείου και καλούμε τους συγγενείς και φίλους να παραστούν. Η σύζυγος: Μαρία Σταυρούλακη. Τα αδέρφια: Νικόλαος και Καίτη Σπανάκη, Μιχάλης και Δέσποινα Σταυρούλακη, Ειρήνη χα Νικ. Σταυρούλακη, Αρχοντία χα Δημ. Σταυρούλακη, Βίκτωρ και Σόνια Αντωνακάκη, Εμμανουήλ και Ειρήνη Σταυρούλακη, Ευαγγελία χα Σωκρ. Σταυρούλακη. Τα ανήψια, οι λοιποί συγγενείς. Σημ.: Καφέ θα προσφερθεί στο Γαλήνη.

ΜΝΗΜΟΣΥΝΟ

Τελούμε αύριο Κυριακή 17 Ιανουαρίου και ώρα 8.30 π.μ. επίσημο μνημόσυνο στον Ι.Ν. του Αγ. Νικολάου Ν. Αλικαρνασού για την ανάπαυση της ψυχής του αγαπημένου μας συζύγου, πατέρα, αδελφού, θείου και παππού



ΚΩΝ/ΝΟΥ ΤΣΙΡΑΚΟΥ

και παρακαλούμε όλους που τιμούν την μνήμη του όπως προσέλθουν και ενώσουν μαζί μας τις προς τον Ψηιστον δεήσεις τους. Η σύζυγος: Νίκη Τσιράκου. Τα τέκνα: Παναγιώτης Τσιράκος, Στέφανος και Αρετή Τσιράκου, Εμρορρία και Βαγγέλης Σπανός, Μαρίκα και Γιάννης Παναγιωτάκης, Ειρήνη και Γιάννης Πετράκης, Ελένη και Νίκος Καλογεράκης, Ευδοξία Λασιβιλιτάκη. Οι αδέρφια, οι ανείψια, οι εγγόνια.

ΜΝΗΜΟΣΥΝΟ

Τελούμε την Κυριακή 17 Ιανουαρίου και ώρα 8.30 π.μ. στον Ι.Ν. Ζωοδόχου Πηγής Χρυσοπηγής επίσημο μνημόσυνο υπέρ αναπαύσεως της ψυχής της αγαπημένης μας συζύγου, μητέρας, αδελφής, γιαγιάς και θείας



ΑΝΘΩΥΛΑΣ ΛΥΡΩΝΗ

και καλούμε τους συγγενείς και φίλους να παραστούν. Ο σύζυγος: Γεώργιος Λυρώνης. Τα παιδιά: Μιχάλης και Ευαγγελία Λυρώνη, Γιάννης και Αικατερίνη Λυρώνη, Δέσποινα και Άγγελος Μαστοράκης. Τα αδέρφια: Ελένη και Εμμανουήλ Σταματάκης, Αικατερίνη και Νικήτας Νυκταρής. Τα εγγόνια, τα ανήψια, οι λοιποί συγγενείς.

ΜΝΗΜΟΣΥΝΟ

Την Κυριακή 17 Ιανουαρίου και ώρα 8.30 π.μ. με την συμπλήρωση ενός χρόνου από το θάνατο του αγαπημένου μας συζύγου, πατέρα, γιου, αδελφού και θείου



ΕΜΜΑΝΟΥΗΛ ΜΠΕΛΑΝΤΗ Εμπόρου

Τελούμε μνημόσυνο στην εκκλησία του Αγ. Κων/νου (Νεκροταφείο). Καλούμε τους συγγενείς και φίλους να παρευρεθούν. Η σύζυγος: Ρένα Μπελαντή. Τα παιδιά: Ηρακλής Μπελαντής, Μαρία Τσαγκαράκη, Ηλίας Μπελαντής. Η μητέρα: Θεοδοσία Μαγαράκη. Τα αδέρφια: Γρηγόρης και Αμέρσα Μπελαντή, Αντώνης και Μαρία Μπελαντή, Γιώργος και Καίτη Μπελαντή, Ανδρονίκη και Μιχ. Κοκολογιαννάκης, Στέλιος και Μαρία Μαγαράκη, Μαρίκα και Νίκος Αντωνακάκης, Ελένη και Μανώλης Καλαϊτάκης. Οι ανήψια, οι λοιποί συγγενείς. Σημ.: Ο καφέ θα προσφερθεί στην καφετέρια «INNER FLAME».

Η ΟΔΟΝΤΙΑΤΡΟΣ ΕΥΑ Σ. ΑΒΡΑΜΑΚΗ Δέχεται καθημερινά (εκτός Σαββάτου) πίσω από το Ιερό της Αγ. Αικατερίνης (παραπλεύτως Αγ. Μηνά) στον 2ο όροφο, 8.30-1.30 και 5.30-8.30, Τηλ. Ιατρείου 225-392. Οκίας 254038. 1-6

Δρ. Β. ΠΟΥΛΙΑΝΑΚΗΣ Χειρουργός Επιστημονική Εφαρμογή Βελονισμού. Τηλ. 283279

Θ. ΒΑΡΟΥΧΑΚΗΣ Χειρουργός Ουρολόγος Τηλ. 283930

Δ. ΞΕΚΑΡΔΑΚΗΣ Παθολόγος - Καρδιολόγος Τηλ. 282880 Δέχονται εις τα Ιατρεία των: εις το ισόγειο της πρώην Κλινικής «ΙΠΠΟΚΡΑΤΕΙΟΝ ΘΕΡΑΠΕΥΤΗΡΙΟΝ» οδός 1770 - Αποκορώνου αρ. 24. Ώρες επισκέψεων 9-1 και 6-8.

ΜΝΗΜΟΣΥΝΟ

Τελούμε αύριο Κυριακή 17 Ιανουαρίου και ώρα 8.30 π.μ. στον Ι.Ν. Αγ. Γεωργίου Πόρου 40θήμερο μνημόσυνο υπέρ αναπαύσεως της ψυχής του αγαπημένου μας συζύγου, πατέρα, παππού και θείου

ΓΕΩΡΓΙΟΥ ΑΘΑΝΑΣΑΚΗ

και καλούμε τους συγγενείς και φίλους να παραστούν. Η σύζυγος: Ευγενία Αθανασάκη. Τα παιδιά: Νικόλαος και Ελένη Αθανασάκη, Φιδίας και Μαρία Σπετσιδής, Αντώνης και Χρυσούλα Σκουμπάκη. Τα εγγόνια, τα ανήψια, οι λοιποί συγγενείς.

ΜΝΗΜΟΣΥΝΟ

Τελούμε την Κυριακή 17 Ιανουαρίου και ώρα 8.30 π.μ. στον Ι.Ν. της του Θεού Σοφίας Βραχασίου επίσημο μνημόσυνο υπέρ αναπαύσεως της ψυχής του αγαπημένου μας συζύγου, πατέρα και παππού

ΕΜΜΑΝΟΥΗΛ Γ. ΜΑΡΚΑΚΗ

και παρακαλούμε τους τιμώντας την μνήμη του όπως παραστούν. Η σύζυγος: Αικατερίνη. Τα παιδιά: Γιώργος και Φωτούλα Μαρκακή. Τα εγγόνια: Κατερίνα και Μανώλης.

ΜΝΗΜΟΣΥΝΟ

Τελούμε την Κυριακή 17 Ιανουαρίου και ώρα 8.30 π.μ. στον Ι.Ν. Αγ. Κων/νου (Νεκροταφείο) 40θήμερο μνημόσυνο υπέρ αναπαύσεως της ψυχής της αγαπημένης μας μητέρας.

ΑΝΑΣΤΑΣΙΑΣ Γ. ΛΑΣΘΙΩΤΑΚΗ

και παρακαλούμε συγγενείς και φίλους όπως παραστούν. Τα παιδιά: Μαρίνα και Γιώργος Λαμπράκης, Μιχάηλ και Γιοσεμή Νιωτάκη, Ιωάννης και Πόπη Λυγεράκη, Ιωάννης και Ελευθερία Μεροδουλάκη, Γιώργος και Ελένη Καλογεράκη. Οι λοιποί συγγενείς.

ΜΝΗΜΟΣΥΝΟ

Τελούμε την Κυριακή 17 Ιανουαρίου και ώρα 8.30 π.μ. στον Ι.Ν. Αγ. Γεωργίου (Πόρου) 40θήμερο μνημόσυνο υπέρ αναπαύσεως της ψυχής της αγαπημένης μας κόρης, αδελφής και εγγονής

ΜΑΡΙΑΣ ΠΑΡΑΒΟΛΙΑΣΗ

Ετών 8

και παρακαλούμε συγγενείς και φίλους όπως παραστούν. Οι γονείς, τα αδέρφια, οι παππούδες, οι λοιποί συγγενείς.

«ΑΣΤΟΡΙΑ» MADE IN GREECE Με τον Χάρυ Κίλυ

«ΚΡΟΝΟΣ» Τηλ. 227183 MASTERS OF THE UNIVERSE

Η μάχη που άρχισε στ' αστέρια, τώρα... διεξάγεται στη γη. Με τον Ντολφ Λουντγκρεν.

«STUDIO» Έναρξη 6 - 8,30 - 10,30 μ.μ. ΘΑΒΕΛΑ ΝΑ ΗΣΟΥΝ ΕΔΩ

Του Νταιβίντ Λιλαντ. Με την 16χρονη απόκαλυψη Έμιλι Λουντ (βραβείο διεθνούς Ένωσης Κριτικών στο Φεστιβάλ Καννών 1987)

«ΟΛΥΜΠΙΑ» Μία από τις ωραιότερες δημιουργίες του σύγχρονου κινηματογράφου.

ΙΠΤΑΜΕΝΟΣ ΚΑΙ ΤΖΕΝΤΛΕΜΑΝ Ρίτσαρντ Γκην, Ντεμπορα Γουίνγκερ

«ΟΡΦΕΑΣ» ΤΣΙΤΣΙΟΛΙΝΑ Νο 4

ΜΝΗΜΟΣΥΝΟ Με τη συμπλήρωση 40 ημερών από το θάνατο της αγαπημένης μας συζύγου, μάνας, γιαγιάς και αδελφής



ΕΥΓΕΝΙΑΣ ΔΡ. ΚΤΙΣΤΑΚΗ

Τελούμε την Κυριακή 17 Ιανουαρίου και ώρα 9 π.μ. στον Ι.Ν. Αγ. Ιωάννου στο Σμάρι Πεδιάδος, μνημόσυνο, και καλούμε συγγενείς και φίλους να παραστούν. Ο σύζυγος: Δράκος Κτιστάκης. Τα παιδιά: Γιώργος και Ρίτσα Κτιστάκης, Αντώνης και Μίκα Κτιστάκη, Γιώργος και Μαρία Μαγαράκη. Τα εγγόνια, οι αδέρφια και οι λοιποί συγγενείς.

ΜΝΗΜΟΣΥΝΟ

Τελούμε την Κυριακή 17 Ιανουαρίου και ώρα 8.30 π.μ. στον Ι.Ν. Αγ. Κων/νου (Νεκροταφείο) 40θήμερο μνημόσυνο για την ανάπαυση της ψυχής του αγαπημένου μας συζύγου, πατέρα, αδελφού και παππού



ΕΜΜΑΝΟΥΗΛ ΣΤ. ΠΑΠΑΣΤΕΦΑΝΑΚΗ

και παρακαλούμε τους τιμώντας τη μνήμη του όπως παραστούν. Η σύζυγος: Φωτεινή Παπαστεφανάκη. Τα παιδιά: Πόπη και Γιάννης Χατζάκης, Μανώλης και Κατερίνα Μεταξάκη, Στέλιος και Στέλλα Παπαστεφανάκη. Τα αδέρφια, τα εγγόνια, οι λοιποί συγγενείς.

ΠΩΛΗΣΕΙΣ

ΠΩΛΟΥΝΤΑΙ οικοπέδα εντός οικισμού Αγία Μαρίνα (Παλαιόκλι) από 215 τ.μ. και επάνω. Φως, νερό, τηλεφώνο, αστική συγκοινωνία. Τηλ. 250909 — 250800 — 284035. (Π 519)

ΠΩΛΕΙΤΑΙ διώρι 55 τ.μ. στην Θεσσαλονίκη, Αγαπώνη 2, 2.650 τετραγωνομοίρια, Τηλ. 2.650.000 δρχ. Τηλ. 761267 ή 225139. (Π 406)

ΜΙΚΡΕΣ ΑΓΤΕΛΙΕΣ

ΠΑΡΑΔΙΔΟΝΤΑΙ μαθήματα από φοιτητή του 3ου έτους του Φυσικομαθηματικού Τμήματος του Πανεπιστημίου με φροντιστηριακή πείρα στο μαθήματα Φυσικής - Χημείας - Μαθηματικών σε μαθητές Γυμνασίου - Λυκείου. Τηλ. 289168 - 223964 (Μ 756)

Τα πρωταθλήματα μπάσκετ

• ΣΤΑ πλαίσια των πρωταθλημάτων μπάσκετ, όλοι των Κατηγοριών θα διεξαχθούν το Σάββατο κυριακό οι παρακάτω συναντήσεις: Α' Εθνική Γυναικών

ΤΡΟΠΟΠΟΙΗΣΕΙΣ ΣΤΟ ΜΟΠ

Συνέχεια από την 1η σελ. ΣΥΝΕΧΕΙΑΣ θα συζητήσει: — Την συλλογική πορεία του ΜΟΠ μέχρι τις 30 Σεπτεμβρίου. Θα παρουσιαστούν στοιχεία και πίνακες που θα δείχνουν αυτή την πορεία.

ΖΗΤΕΙΤΑΙ

ΖΗΤΟΥΝΤΑΙ τεχνίτες ηλεκτρολόγοι. Τηλ. 263221. (Ζ 890) ΖΗΤΕΙΤΑΙ χειριστής μπουλντόζας με προ-έμπροια από Α.Ε. Τηλ. 228712. (Ζ 888)

ΣΥΝΕΛΕΞΗ ΤΟ ΠΕΡΙΦΕΡΕΙΑΚΟ ΣΥΜΒΟΥΛΙΟ

Στη χθεσινή συνεύρεση Τόπου του Περιφερειακού ήταν ακόμη παρόντες οι Νομάρχες Λαοισίου κ. Γιώργος Τζανακάκης και Χανίων κ. Μανώλης Μπαλιδάκης.

Ο ΘΑΝΑΤΟΣ ΣΤ' ΑΜΠΑΡΙ

Συνέχεια από την 1η σελ. κίνδυνο και έτσι δεν μπόρεσε να ξαναβεί επάνω. Κι εκείνο τον κτύπησε ο θάνατος μέσα στο «κρομμύδι».

ΕΥΓΕΝΕΙΣ ΔΩΡΕΣ

ΣΥΝΕΧΕΙΑ από την 1η σελ. για το Κέντρο Ειδικών Παιδιών ο Αγ. Σπυρίδων.

Μικρά αλλά ενδιαφέροντα

• ΜΕΤΑ από πρόταση του Π. Μουρατίου, ο κ. Στ. Χαλκαδάκης, ο Δ.Σ. της ποδοσφαιρικής ομάδας «Τύλιος» αποφάσισε ομόθυμα τις φανελλες των ποδοσφαιριστών, αντιδιαφορώντας, γράφει ΟΧΙ ΣΤΗ ΒΙΑ (μπροστά) και ΚΟΙΝΟΤΗΤΑ ΠΥΛΑΪΣΣΟΥ (πίσω).

Χρηματιστήριο ΑΘΗΝΩΝ

Table with 2 columns: Κλίση 15-1-88 and various stock symbols like Φιλιππίνες, Αθηνά, ΕΠΕΒΑ, etc.

ΜΑΘΗΜΑΤΑ

ΚΑΘΗΓΗΤΡΙΑ εξωτερικού παραδίδει Γερμανικά - Αγγλικά - Ιταλικά Ορολογία και αναλογίες μεταφράσεις στο σπίτι της. Τηλ. 239259. (Μ 748)

ΚΑΘΗΓΗΤΗΣ Μαθηματικός, με φροντιστηριακή πείρα (συμμετέχει φροντιστήριο) παραδίδει μαθήματα σε ιδιαίτερα ή γκρουπ για μαθητές Γυμνασίου - Λυκείου, Α' και Δ' Δεσμεύ. Τηλ. 286488 — 283482. (Μ 731)

ΚΑΘΗΓΗΤΡΙΑ φιλόλογος - Ιστορικός παραδίδει ιδιαίτερα μαθήματα (στο σπίτι ή οδικοί) σε μαθητές Γυμνασίου - Λυκείου. Υπεύθυνη και μεθοδική προετοιμάσει υποψηφίους Γ' Δεσμεύ. Τηλ. 224369. (Μ 739)

ΚΑΘΗΓΗΤΗΣ - ΤΡΙΑ ζητείται από τα φροντιστήρια ΓΑΛΗΝΑΚΗ. Πλήρες απασχόληση. Πληροφορίες στα τηλ. 252640 — 285582. (Μ 752)

ΚΑΘΗΓΗΤΡΙΑ Φυσικός, με φροντιστηριακή πείρα, παραδίδει μαθήματα Φυσικής - Χημείας - Λυκείου ή Δεσμεύ. Τηλ. 284795 — 229122. (Μ 725)

ΚΑΘΗΓΗΤΡΙΑ φιλόλογος - Ιστορικός παραδίδει μαθήματα σε μαθητές Γυμνασίου - Λυκείου. Τηλ. 224369. (Μ 739)

ΚΑΘΗΓΗΤΡΙΑ φιλόλογος - Ιστορικός παραδίδει μαθήματα σε μαθητές Γυμνασίου - Λυκείου. Τηλ. 224369. (Μ 739)

ΜΙΚΡΕΣ ΑΓΓΕΛΙΕΣ

ΠΩΛΕΙΤΑΙ

ΠΩΛΕΙΤΑΙ μονοκατοικία (ισόγειο - α' όροφο) 50 τ.μ. σεράς, συνολικής εκτάσεως 100 τ.μ., διαμερίση, επί κεντρικής λεωφόρου. Τηλ. 11.000.000 δρχ. Τηλ. **238063 ή 288687** ώρες 10-1 π.μ. και 5-8 μ.μ. Μόνον σοβαρές προτάσεις. (Π 471) 1-7

ΠΩΛΟΥΝΤΑΙ 2 διαμερίσματα, το ένα στη Δρακοντοπούλου 11, δυάρι, και το άλλο στη Γιαννίκου 7, δυάρι. Τηλέφωνο **281.881**, από 9π.μ. — 12. (Π 472) 1-6

ΠΩΛΕΙΤΑΙ OPEL ASCONA 1,2 SR, μοντέλο '78. Τιμή 1.500.000 δρχ. Τηλ. **239342**. (Π 473) 1-5

ΠΩΛΕΙΤΑΙ μηχανή HONDA 1855. Πληροφορίες τηλ. **227763** (Π 466) 1-5

ΠΩΛΕΙΤΑΙ εξοπλισμός εργασιών ζαχαροπλαστικής - τυροποιτών - φούρων - μίξερ - ψυγείο - σφολισιομηχανή. Τηλ. **238144**. (Π 465) 1-5

ΠΩΛΕΙΤΑΙ ημι-ύπνευσα γκαρσονιέρα 40 τ.μ. εις περιοχή Εραμνική Γωνιά, Μασσαρίας, Αναγεννήσεως 19. Γίνονται ευκολίες πληρωμής. Τηλ. **242226**, ώρες 9 π.μ. έως 13.30 και 18.00 — 20.00. (Π 464) 1-3

ΠΩΛΟΥΝΤΑΙ λόγω μετακομιζέως: Μία τουαλέτα κομμωτηρίου, μία βιτρίνα και ένα σαλόνι. Τηλ. **241398**, Πληροφορίες τηλ. **241398**. (Π 463) 1-4

ΠΩΛΕΙΤΑΙ επιχείρηση καφέ-μπαρ, πλήρως εξοπλισμένη στην Αγία Γαλήνη. Τηλ. **(0832) 91104** από 9-2 και 5-7 μ.μ. (Π 299) 1-10

ΠΩΛΕΙΤΑΙ διαμέρισμα 2άρι 45 τ.μ. πρώτου ορόφου και με δικαίωμα οικοδόμησης στον αέρα 51 τ.μ., σε τμήν ευκαρίας. Πληροφορίες: Μεσιτικό Γραφείο Φιλοδοξαλάκη - Νικητάρη Ο.Ε. Τηλ. **286471 — 243598**. (Π 347) 1-10

ΠΩΛΕΙΤΑΙ γυναικό τρίαρι με 2 μ. μπαλόνι, νοτιοανατολικά, στη Θέρσιου, σε γ' όροφο. Τιμή πάρα πολύ καλή. Πληροφορίες βράδυ στο τηλ. **238139** ή όλες τις ώρες στο τηλέφωνο **283.150**. (Π 360) 1-10

ΠΩΛΕΙΤΑΙ αγροτική έκταση (έλιες και αμπέλι) στην περιοχή Αρκαλοχωρίου - Λευκοχωρίου. Τηλ. **(01) 5821978 - 5820821**, κ. Πουλκάκη Γιάννη. (Π 321) 1-30

ΣΤΟ αριότερο άκρον της πόλεως Ηρακλείου, στο Κορακοβούνι με θέα όλη την πόλη και τον κόλπο του Ηρακλείου, πωλείται οικόπεδο 4 στρεμμάτων περιέχον αρκετά ελασθόδενδρα, σε τμήν πραγματικής ευκαρίας. Πληροφορίες τηλ. **282204 — 252746**. (Π 462) 1-4

ΠΩΛΕΙΤΑΙ FIAT 1100, μοντέλο 1967 σε καλή κατάσταση, στρατηκάρσιο, πραγματικό χιλιόμετρα 70.000. Τιμή 100.000 δρχ. Τηλ. **282991**, ώρα 19.00-20.00. (Π 458) 1-6

ΠΩΛΕΙΤΑΙ μεταχειρισμένη κλούβα ΦΟΛΚΣ - ΒΑΓΚΕΝ από ιδιώτη. Δεκτός κάθε έλεγχος. Τηλ. **(0891) 22403**. (Π 440) 1-6

ΠΩΛΕΙΤΑΙ οικόπεδο εντός οικισμού άρτιο, οικοδομήσιμο, 2.875 τ.μ. πάνω σε κεντρικό οδικό δρόμο στο Αρκαλοχώρι, με άδεια σύγχρονο σταθμό αυτοκινήτων και πρατήριο υγρών καυσίμων, με άδεια οικοδομής για το σταθμό αυτοκινήτων και καφετέριας. Τηλ. **223939 — 282782** και **253377** Ηράκλειο. Δεκτός μόνο σοβαρές προτάσεις. (Π 399) 1-5

ΠΩΛΟΥΝΤΑΙ 3άρι διαμερή σε υπό ανέγερση πολυκατοικία στην Πατέλλες. Πληροφορίες στο τηλέφωνο **238.139** πολύ βράδυ ή όλες τις ώρες στο τηλ. **283150**. (Π 361) 1-10

ΠΩΛΕΙΤΑΙ οικόπεδο μέσα στον οικισμό Γουβών. Πληροφορίες στο τηλ. **238139** βράδυ. Κάλυψης 700μ. (Π 362) 1-10

ΠΩΛΕΙΤΑΙ γκαρσονιέρα και μικρό δυάρι σε πολύ συμφέρουσα τμήν. Πληροφορίες βράδυ στο τηλ. **238139** ή στο τηλέφ. **287992** τις λοιπές ώρες. (Π 359) 1-10

ΠΩΛΕΙΤΑΙ επιχείρηση ψιλωνόκλωνικών - κεντημάτων. Παρακαλούμε μόνο σοβαρές προτάσεις. Τηλ. **283745**. (Π 348) 1-10

ΚΤΗΜΑΤΟΜΕΣΙΤΙΚΟ ΓΡΑΦΕΙΟ Γεωργίου Φανουράκη - Τηλέφ. **(0897) 61408** (από 8 π.μ. — 12 μ.μ.). Πωλούνται οικόπεδα εντός και εκτός οικισμού στις περιοχές Σταλίδες - Μαλιών και Χερσονήσου. (Π 175) 1-40

ΠΩΛΕΙΤΑΙ αυτοκίνητο Δ.Χ. 4 τόννων μικτό σε άριστη κατάσταση. Τηλ. **251810 — 237357**. (Π 413) 1-5

ΠΩΛΕΙΤΑΙ TELEX. Πληροφορίες τηλ. **283150 — 230834** — **238139**. (Π 387) 1-10

ΠΩΛΕΙΤΑΙ DATSUN 1200 C.C. αγροτικό, μοντέλο '84, σε πολύ καλή κατάσταση και σε τμήν ευκαρίας, περιεμένο από ΚΤΕΟ. Τηλ. **(0894) 22794**. (Π 386) 1-6

ΠΩΛΕΙΤΑΙ επιχείρηση σουσέρ-μάρκετ τροφίμων με εξασφαλισμένη πελατεία. Τηλ. **233861**. (Π 392) 1-6

ΠΩΛΕΙΤΑΙ ΒΙΝΤΕΟΚΑΜΠΙ σε τμήν ευκαρίας εντός των τειχών. Τηλ. **255521**. (Π 391) 1-6

ΠΩΛΕΙΤΑΙ καφενείο στην οδό Ματθίου 8. Τηλ. **284445 - 281953** από 6-9 μ.μ. (Π 275) 1-10

ΠΩΛΕΙΤΑΙ ταβέρνα με εξασφαλισμένη πελατεία, λόγω αλλαγής επαγγελματία. Μεγάλη ευκαρία. Προλόβτες. Πληροφορίες τηλ. **256333**, ώρες καταστημάτων. (Π 470) 1-4

ΠΩΛΟΥΝΤΑΙ καρέκλες, 2 ψυγεία και ηλεκτρικό πλατώ για επαγγελματική χρήση. Τηλ. **258562**. (Π 469) 1-6

ΠΩΛΕΙΤΑΙ σουβλατζίδικο στο κέντρο του Ηρακλείου με εξασφαλισμένη πελατεία. Πληροφορίες τηλ. **225065**. (Π 461) 1-8

ΠΩΛΕΙΤΑΙ αυτοκίνητο FIAT FIORINO, μοντέλο 1987, σε άριστη κατάσταση. Τηλ. **222606** 8 π.μ. έως 3 μ.μ. (Π 460) 1-4

ΠΩΛΕΙΤΑΙ σαλόνι σε άριστη κατάσταση, κλασικό, από έλλο μαόνι και βελούδο γκρι. Τμήν προσιτή. Τηλ. **223958**. (Π 390) 1-6

ΠΩΛΕΙΤΑΙ αγροτεμάχιο περίπου 15 στρεμμάτων περιοχή Αγίας Βαρβάρας Γασιίου. Πληροφορίες τηλ. **(0841) 32101**. (Π 372) 1-10

ΠΩΛΕΙΤΑΙ αυτοκίνητο GALLANT 1600. Τηλ. **242680**. (Π 350) 1-10

ΠΩΛΕΙΤΑΙ επιχείρηση ετοιμών ενδυμάτων λόγω οικογενειακών υποχρεώσεων στην πλατεία Ρήγα Φεραίου. Πληροφορίες τηλ. **231255**, μετά τις 8 το βράδυ. (Π 342) 1-10

ΠΩΛΕΙΤΑΙ διαμέρισμα σε πολυκατοικία, οδός Γερωνυμιάκη, σε άριστη κατάσταση, 95 τ.μ. μικτή. Πληροφορίες τηλ. **227751** από 1-4 μ.μ. και 8-10 μ.μ. (Π 320) 1-6

ΠΩΛΕΙΤΑΙ επιχείρηση γυναικείων ενδυμάτων (μπουτίκ) στο κέντρο του Ηρακλείου. Μόνον σοβαρές προτάσεις. Πληροφορίες τηλ. **285.804** από 4-5 μ.μ. και 8-11 μ.μ. (Π 344) 1-10

ΠΩΛΕΙΤΑΙ επιχείρηση πιτσαρία-καφετέρια - μπαρ στα Μάλια. Πληροφορίες στο «OBEERON», Μάλια, μετά τις 5 μ.μ. (Π 457) 1-12

ΠΩΛΟΥΝΤΑΙ εγκυκλοπαίδειες με μεγάλες ευκολίες πληρωμής: 1) Εγκυκλοπαίδεια ΠΑΠΥΡΟΣ-ΔΑΡΟΥΣ - ΜΠΡΙΤΑΝΙΚΑ, 2) Εγκυκλοπαίδεια ΕΠΙΣΤΗΜΗ και ΖΩΗ 3) Εγκυκλοπαίδεια «ΝΕΑ ΔΟΜΗ», 4) Εγκυκλοπαίδεια «ΠΡΩΤΗ», 5) Εγκυκλοπαίδεια ΓΙΑ ΣΑΣ ΠΑΙΔΙΑ, 6) Εγκυκλοπαίδεια ΣΧΟΛΙΚΗ ΥΔΡΙΑ, 7) Ιστορία Ελληνικού Έθνους και η Ελληνική Μυθολογία της ΕΚΔΟΤΙΚΗΣ ΑΘΗΝΩΝ. Πληροφορίες ώρες καταστημάτων, «Εβρα 36», β' όροφος ή τηλεφωνήστε στο **280495** για να σας επισκεφθεί αντιπρόσωπος μας. (Π 137) 1-5

ΠΩΛΟΥΝΤΑΙ από εταιρεία επιπλωμάτων: 1) Για ρακί καζάνι «Άμψι + 2000 KGS με αποστακτικό κλπ. 2) Πλυντήριο τούελ φιλάν 9 μέτρα. 3) Μηχανή επιβλοώσεως αγγλική κλπ., σχεδόν καινούργια. Μεγάλη ευκαρία. Πληροφορίες βραδυνές ώρες, τηλέφωνα **(0671) 91413 ή 92273**. (Π 467) 1-5

ΠΩΛΕΙΤΑΙ TAXI «MERCEDES» μοντέλο '81, τύπος 123 για Ι.Χ. Τμήν προσιτή. Τηλ. **254347**. (Π 455) 1-3

ΠΩΛΕΙΤΑΙ Ντόμιερμαν λόγω ελλείψεως χώρου, ηλικίας 2,5 ετών, κομμένα αυτιά - ουρά, εμβολιασμένο, πλήρως εκπαιδευμένο στην υποακή, κατάλληλο και για φύλακος. Τηλ. **221860**. (Π 454) 1-3

ΠΩΛΟΥΝΤΑΙ καουτσέλια - κάρβουνα, Αφροί Κυρκιάκη, οδός Χριστομολάει Ξυλοδούρη 5, 100 μ. προς παλιά ΚΑΤΕΕ. Ώρες εργασίας 8 π.μ. — 5 μ.μ., τηλ. **251660 — 256790 — 238279**. (Π 125) 1-20

ΠΩΛΕΙΤΑΙ ισόγειος ημιτελής οικοδομή 80 τ.μ. με 36 μ. ακάλυπτο χώρο, η οποία δύναται να διαμορφωθεί είτε σε μαγαζί ή σε κατοικία στην οδό Πετλέμυρη κοντά στο γήπεδο Ο. Φ.Η. Πληροφορίες Καλοκαιρινού 156 στο ψαράδικο. (Π 319) 1-8

ΠΩΛΕΙΤΑΙ τουριστική επιχείρηση στη Χερσονήσο. Πληροφορίες τηλ. **(0841) 32259 - 32095**. (Π 280) 1-15

«ΔΗΜΟΠΡΑΤΗΡΙΟ ΚΡΗΤΗΣ» Δημοκρατίας και Καλαμά 1 Έχουμε πραγματικές ευκαρίας από κρεβάτια μονά, διπλά, ημιδιπλά, τραπεζοειδή, σαλόνια, ντουλάπες, πολυθρόνες, γραφεία, σόμπες πετρελαίου και ρεψτόρες, εξοπλισμός σουβλατζίδικο, εξοπλισμός καφενείου, εξοπλισμός ταβέρνας, άχρωμες τηλεοράσεις και βίντεο. Επίσης αγοράζουμε τα πιο πάνω είδη μεταχειρισμένα. Τηλ. **237473**. (Π 393) 1-6

ΜΕΣΙΤΙΚΟ ΓΡΑΦΕΙΟ Γ.Μ. ΒΕΝΙΑΝΑΚΗΣ Χανδακός 4 — Λιοντάρη — Τηλ. 255177 — ΠΩΛΟΥΝΤΑΙ:

1) Μεσοπέλιες 1.411 M2 εντός νέου σχεδίου.
2) 250 M2 εντός παλαιού σχεδίου πόλεως στην περιοχή Μπευβέρη.
3) Μεγάλο Λάκος, Γαζι: 1.200 M2, δρόμος, πρόσφυση, φως, νερό, τηλέφωνο.
4) 102 M2 σε οικόπεδο 77 M2 σε κεντρικό σημείο Ηρακλείου (Καινούργια Πόρτα).
5) Άερας κεντρικού καταστήματος.
6) Παλιό ΚΑΤΕΕ: 370 M2 και 500 M2. Τιμές ευκαρίας.
7) Γραφείο λεωφόρος Καλοκαιρινού, 2ος όροφος 25 M2.
8) 250 M2 εντός παλαιού σχεδίου πόλεως στην περιοχή Μπευβέρη.
9) Μεγάλο Λάκος, Γαζι: 1.200 M2, δρόμος, πρόσφυση, φως, νερό, τηλέφωνο.
10) 102 M2 σε οικόπεδο 77 M2 σε κεντρικό σημείο Ηρακλείου (Καινούργια Πόρτα).
11) Άερας κεντρικού καταστήματος.
12) Παλιό ΚΑΤΕΕ: 370 M2 και 500 M2. Τιμές ευκαρίας.
13) Γραφείο λεωφόρος Καλοκαιρινού, 2ος όροφος 25 M2.
14) 250 M2 εντός παλαιού σχεδίου πόλεως στην περιοχή Μπευβέρη.
15) Μεγάλο Λάκος, Γαζι: 1.200 M2, δρόμος, πρόσφυση, φως, νερό, τηλέφωνο.
16) 102 M2 σε οικόπεδο 77 M2 σε κεντρικό σημείο Ηρακλείου (Καινούργια Πόρτα).
17) Άερας κεντρικού καταστήματος.
18) Παλιό ΚΑΤΕΕ: 370 M2 και 500 M2. Τιμές ευκαρίας.
19) Γραφείο λεωφόρος Καλοκαιρινού, 2ος όροφος 25 M2.
20) 250 M2 εντός παλαιού σχεδίου πόλεως στην περιοχή Μπευβέρη.
21) Μεγάλο Λάκος, Γαζι: 1.200 M2, δρόμος, πρόσφυση, φως, νερό, τηλέφωνο.
22) 102 M2 σε οικόπεδο 77 M2 σε κεντρικό σημείο Ηρακλείου (Καινούργια Πόρτα).
23) Άερας κεντρικού καταστήματος.
24) Παλιό ΚΑΤΕΕ: 370 M2 και 500 M2. Τιμές ευκαρίας.
25) Γραφείο λεωφόρος Καλοκαιρινού, 2ος όροφος 25 M2.
26) 250 M2 εντός παλαιού σχεδίου πόλεως στην περιοχή Μπευβέρη.
27) Μεγάλο Λάκος, Γαζι: 1.200 M2, δρόμος, πρόσφυση, φως, νερό, τηλέφωνο.
28) 102 M2 σε οικόπεδο 77 M2 σε κεντρικό σημείο Ηρακλείου (Καινούργια Πόρτα).
29) Άερας κεντρικού καταστήματος.
30) Παλιό ΚΑΤΕΕ: 370 M2 και 500 M2. Τιμές ευκαρίας.
31) Γραφείο λεωφόρος Καλοκαιρινού, 2ος όροφος 25 M2.
32) 250 M2 εντός παλαιού σχεδίου πόλεως στην περιοχή Μπευβέρη.
33) Μεγάλο Λάκος, Γαζι: 1.200 M2, δρόμος, πρόσφυση, φως, νερό, τηλέφωνο.
34) 102 M2 σε οικόπεδο 77 M2 σε κεντρικό σημείο Ηρακλείου (Καινούργια Πόρτα).
35) Άερας κεντρικού καταστήματος.
36) Παλιό ΚΑΤΕΕ: 370 M2 και 500 M2. Τιμές ευκαρίας.
37) Γραφείο λεωφόρος Καλοκαιρινού, 2ος όροφος 25 M2.
38) 250 M2 εντός παλαιού σχεδίου πόλεως στην περιοχή Μπευβέρη.
39) Μεγάλο Λάκος, Γαζι: 1.200 M2, δρόμος, πρόσφυση, φως, νερό, τηλέφωνο.
40) 102 M2 σε οικόπεδο 77 M2 σε κεντρικό σημείο Ηρακλείου (Καινούργια Πόρτα).
41) Άερας κεντρικού καταστήματος.
42) Παλιό ΚΑΤΕΕ: 370 M2 και 500 M2. Τιμές ευκαρίας.
43) Γραφείο λεωφόρος Καλοκαιρινού, 2ος όροφος 25 M2.
44) 250 M2 εντός παλαιού σχεδίου πόλεως στην περιοχή Μπευβέρη.
45) Μεγάλο Λάκος, Γαζι: 1.200 M2, δρόμος, πρόσφυση, φως, νερό, τηλέφωνο.
46) 102 M2 σε οικόπεδο 77 M2 σε κεντρικό σημείο Ηρακλείου (Καινούργια Πόρτα).
47) Άερας κεντρικού καταστήματος.
48) Παλιό ΚΑΤΕΕ: 370 M2 και 500 M2. Τιμές ευκαρίας.
49) Γραφείο λεωφόρος Καλοκαιρινού, 2ος όροφος 25 M2.
50) 250 M2 εντός παλαιού σχεδίου πόλεως στην περιοχή Μπευβέρη.
51) Μεγάλο Λάκος, Γαζι: 1.200 M2, δρόμος, πρόσφυση, φως, νερό, τηλέφωνο.
52) 102 M2 σε οικόπεδο 77 M2 σε κεντρικό σημείο Ηρακλείου (Καινούργια Πόρτα).
53) Άερας κεντρικού καταστήματος.
54) Παλιό ΚΑΤΕΕ: 370 M2 και 500 M2. Τιμές ευκαρίας.
55) Γραφείο λεωφόρος Καλοκαιρινού, 2ος όροφος 25 M2.
56) 250 M2 εντός παλαιού σχεδίου πόλεως στην περιοχή Μπευβέρη.
57) Μεγάλο Λάκος, Γαζι: 1.200 M2, δρόμος, πρόσφυση, φως, νερό, τηλέφωνο.
58) 102 M2 σε οικόπεδο 77 M2 σε κεντρικό σημείο Ηρακλείου (Καινούργια Πόρτα).
59) Άερας κεντρικού καταστήματος.
60) Παλιό ΚΑΤΕΕ: 370 M2 και 500 M2. Τιμές ευκαρίας.
61) Γραφείο λεωφόρος Καλοκαιρινού, 2ος όροφος 25 M2.
62) 250 M2 εντός παλαιού σχεδίου πόλεως στην περιοχή Μπευβέρη.
63) Μεγάλο Λάκος, Γαζι: 1.200 M2, δρόμος, πρόσφυση, φως, νερό, τηλέφωνο.
64) 102 M2 σε οικόπεδο 77 M2 σε κεντρικό σημείο Ηρακλείου (Καινούργια Πόρτα).
65) Άερας κεντρικού καταστήματος.
66) Παλιό ΚΑΤΕΕ: 370 M2 και 500 M2. Τιμές ευκαρίας.
67) Γραφείο λεωφόρος Καλοκαιρινού, 2ος όροφος 25 M2.
68) 250 M2 εντός παλαιού σχεδίου πόλεως στην περιοχή Μπευβέρη.
69) Μεγάλο Λάκος, Γαζι: 1.200 M2, δρόμος, πρόσφυση, φως, νερό, τηλέφωνο.
70) 102 M2 σε οικόπεδο 77 M2 σε κεντρικό σημείο Ηρακλείου (Καινούργια Πόρτα).
71) Άερας κεντρικού καταστήματος.
72) Παλιό ΚΑΤΕΕ: 370 M2 και 500 M2. Τιμές ευκαρίας.
73) Γραφείο λεωφόρος Καλοκαιρινού, 2ος όροφος 25 M2.
74) 250 M2 εντός παλαιού σχεδίου πόλεως στην περιοχή Μπευβέρη.
75) Μεγάλο Λάκος, Γαζι: 1.200 M2, δρόμος, πρόσφυση, φως, νερό, τηλέφωνο.
76) 102 M2 σε οικόπεδο 77 M2 σε κεντρικό σημείο Ηρακλείου (Καινούργια Πόρτα).
77) Άερας κεντρικού καταστήματος.
78) Παλιό ΚΑΤΕΕ: 370 M2 και 500 M2. Τιμές ευκαρίας.
79) Γραφείο λεωφόρος Καλοκαιρινού, 2ος όροφος 25 M2.
80) 250 M2 εντός παλαιού σχεδίου πόλεως στην περιοχή Μπευβέρη.
81) Μεγάλο Λάκος, Γαζι: 1.200 M2, δρόμος, πρόσφυση, φως, νερό, τηλέφωνο.
82) 102 M2 σε οικόπεδο 77 M2 σε κεντρικό σημείο Ηρακλείου (Καινούργια Πόρτα).
83) Άερας κεντρικού καταστήματος.
84) Παλιό ΚΑΤΕΕ: 370 M2 και 500 M2. Τιμές ευκαρίας.
85) Γραφείο λεωφόρος Καλοκαιρινού, 2ος όροφος 25 M2.
86) 250 M2 εντός παλαιού σχεδίου πόλεως στην περιοχή Μπευβέρη.
87) Μεγάλο Λάκος, Γαζι: 1.200 M2, δρόμος, πρόσφυση, φως, νερό, τηλέφωνο.
88) 102 M2 σε οικόπεδο 77 M2 σε κεντρικό σημείο Ηρακλείου (Καινούργια Πόρτα).
89) Άερας κεντρικού καταστήματος.
90) Παλιό ΚΑΤΕΕ: 370 M2 και 500 M2. Τιμές ευκαρίας.
91) Γραφείο λεωφόρος Καλοκαιρινού, 2ος όροφος 25 M2.
92) 250 M2 εντός παλαιού σχεδίου πόλεως στην περιοχή Μπευβέρη.
93) Μεγάλο Λάκος, Γαζι: 1.200 M2, δρόμος, πρόσφυση, φως, νερό, τηλέφωνο.
94) 102 M2 σε οικόπεδο 77 M2 σε κεντρικό σημείο Ηρακλείου (Καινούργια Πόρτα).
95) Άερας κεντρικού καταστήματος.
96) Παλιό ΚΑΤΕΕ: 370 M2 και 500 M2. Τιμές ευκαρίας.
97) Γραφείο λεωφόρος Καλοκαιρινού, 2ος όροφος 25 M2.
98) 250 M2 εντός παλαιού σχεδίου πόλεως στην περιοχή Μπευβέρη.
99) Μεγάλο Λάκος, Γαζι: 1.200 M2, δρόμος, πρόσφυση, φως, νερό, τηλέφωνο.
100) 102 M2 σε οικόπεδο 77 M2 σε κεντρικό σημείο Ηρακλείου (Καινούργια Πόρτα).
101) Άερας κεντρικού καταστήματος.
102) Παλιό ΚΑΤΕΕ: 370 M2 και 500 M2. Τιμές ευκαρίας.
103) Γραφείο λεωφόρος Καλοκαιρινού, 2ος όροφος 25 M2.
104) 250 M2 εντός παλαιού σχεδίου πόλεως στην περιοχή Μπευβέρη.
105) Μεγάλο Λάκος, Γαζι: 1.200 M2, δρόμος, πρόσφυση, φως, νερό, τηλέφωνο.
106) 102 M2 σε οικόπεδο 77 M2 σε κεντρικό σημείο Ηρακλείου (Καινούργια Πόρτα).
107) Άερας κεντρικού καταστήματος.
108) Παλιό ΚΑΤΕΕ: 370 M2 και 500 M2. Τιμές ευκαρίας.
109) Γραφείο λεωφόρος Καλοκαιρινού, 2ος όροφος 25 M2.
110) 250 M2 εντός παλαιού σχεδίου πόλεως στην περιοχή Μπευβέρη.
111) Μεγάλο Λάκος, Γαζι: 1.200 M2, δρόμος, πρόσφυση, φως, νερό, τηλέφωνο.
112) 102 M2 σε οικόπεδο 77 M2 σε κεντρικό σημείο Ηρακλείου (Καινούργια Πόρτα).
113) Άερας κεντρικού καταστήματος.
114) Παλιό ΚΑΤΕΕ: 370 M2 και 500 M2. Τιμές ευκαρίας.
115) Γραφείο λεωφόρος Καλοκαιρινού, 2ος όροφος 25 M2.
116) 250 M2 εντός παλαιού σχεδίου πόλεως στην περιοχή Μπευβέρη.
117) Μεγάλο Λάκος, Γαζι: 1.200 M2, δρόμος, πρόσφυση, φως, νερό, τηλέφωνο.
118) 102 M2 σε οικόπεδο 77 M2 σε κεντρικό σημείο Ηρακλείου (Καινούργια Πόρτα).
119) Άερας κεντρικού καταστήματος.
120) Παλιό ΚΑΤΕΕ: 370 M2 και 500 M2. Τιμές ευκαρίας.
121) Γραφείο λεωφόρος Καλοκαιρινού, 2ος όροφος 25 M2.
122) 250 M2 εντός παλαιού σχεδίου πόλεως στην περιοχή Μπευβέρη.
123) Μεγάλο Λάκος, Γαζι: 1.200 M2, δρόμος, πρόσφυση, φως, νερό, τηλέφωνο.
124) 102 M2 σε οικόπεδο 77 M2 σε κεντρικό σημείο Ηρακλείου (Καινούργια Πόρτα).
125) Άερας κεντρικού καταστήματος.
126) Παλιό ΚΑΤΕΕ: 370 M2 και 500 M2. Τιμές ευκαρίας.
127) Γραφείο λεωφόρος Καλοκαιρινού, 2ος όροφος 25 M2.
128) 250 M2 εντός παλαιού σχεδίου πόλεως στην περιοχή Μπευβέρη.
129) Μεγάλο Λάκος, Γαζι: 1.200 M2, δρόμος, πρόσφυση, φως, νερό, τηλέφωνο.
130) 102 M2 σε οικόπεδο 77 M2 σε κεντρικό σημείο Ηρακλείου (Καινούργια Πόρτα).
131) Άερας κεντρικού καταστήματος.
132) Παλιό ΚΑΤΕΕ: 370 M2 και 500 M2. Τιμές ευκαρίας.
133) Γραφείο λεωφόρος Καλοκαιρινού, 2ος όροφος 25 M2.
134) 250 M2 εντός παλαιού σχεδίου πόλεως στην περιοχή Μπευβέρη.
135) Μεγάλο Λάκος, Γαζι: 1.200 M2, δρόμος, πρόσφυση, φως, νερό, τηλέφωνο.
136) 102 M2 σε οικόπεδο 77 M2 σε κεντρικό σημείο Ηρακλείου (Καινούργια Πόρτα).
137) Άερας κεντρικού καταστήματος.
138) Παλιό ΚΑΤΕΕ: 370 M2 και 500 M2. Τιμές ευκαρίας.
139) Γραφείο λεωφόρος Καλοκαιρινού, 2ος όροφος 25 M2.
140) 250 M2 εντός παλαιού σχεδίου πόλεως στην περιοχή Μπευβέρη.
141) Μεγάλο Λάκος, Γαζι: 1.200 M2, δρόμος, πρόσφυση, φως, νερό, τηλέφωνο.
142) 102 M2 σε οικόπεδο 77 M2 σε κεντρικό σημείο Ηρακλείου (Καινούργια Πόρτα).
143) Άερας κεντρικού καταστήματος.
144) Παλιό ΚΑΤΕΕ: 370 M2 και 500 M2. Τιμές ευκαρίας.
145) Γραφείο λεωφόρος Καλοκαιρινού, 2ος όροφος 25 M2.
146) 250 M2 εντός παλαιού σχεδίου πόλεως στην περιοχή Μπευβέρη.
147) Μεγάλο Λάκος, Γαζι: 1.200 M2, δρόμος, πρόσφυση, φως, νερό, τηλέφωνο.
148) 102 M2 σε οικόπεδο 77 M2 σε κεντρικό σημείο Ηρακλείου (Καινούργια Πόρτα).
149) Άερας κεντρικού καταστήματος.
150) Παλιό ΚΑΤΕΕ: 370 M2 και 500 M2. Τιμές ευκαρίας.
151) Γραφείο λεωφόρος Καλοκαιρινού, 2ος όροφος 25 M2.
152) 250 M2 εντός παλαιού σχεδίου πόλεως στην περιοχή Μπευβέρη.
153) Μεγάλο Λάκος, Γαζι: 1.200 M2, δρόμος, πρόσφυση, φως, νερό, τηλέφωνο.
154) 102 M2 σε οικόπεδο 77 M2 σε κεντρικό σημείο Ηρακλείου (Καινούργια Πόρτα).
155) Άερας κεντρικού καταστήματος.
156) Παλιό ΚΑΤΕΕ: 370 M2 και 500 M2. Τιμές ευκαρίας.
157) Γραφείο λεωφόρος Καλοκαιρινού, 2ος όροφος 25 M2.
158) 250 M2 εντός παλαιού σχεδίου πόλεως στην περιοχή Μπευβέρη.
159) Μεγάλο Λάκος, Γαζι: 1.200 M2, δρόμος, πρόσφυση, φως, νερό, τηλέφωνο.
160) 102 M2 σε οικόπεδο 77 M2 σε κεντρικό σημείο Ηρακλείου (Καινούργια Πόρτα).
161) Άερας κεντρικού καταστήματος.
162) Παλιό ΚΑΤΕΕ: 370 M2 και 500 M2. Τιμές ευκαρίας.
163) Γραφείο λεωφόρος Καλοκαιρινού, 2ος όροφος 25 M2.
164) 250 M2 εντός παλαιού σχεδίου πόλεως στην περιοχή Μπευβέρη.
165) Μεγάλο Λάκος, Γαζι: 1.200 M2, δρόμος, πρόσφυση, φως, νερό, τηλέφωνο.
166) 102 M2 σε οικόπεδο 77 M2 σε κεντρικό σημείο Ηρακλείου (Καινούργια Πόρτα).
167) Άερας κεντρικού καταστήματος.
168) Παλιό ΚΑΤΕΕ: 370 M2 και 500 M2. Τιμές ευκαρίας.
169) Γραφείο λεωφόρος Καλοκαιρινού, 2ος όροφος 25 M2.
170) 250 M2 εντός παλαιού σχεδίου πόλεως στην περιοχή Μπευβέρη.
171) Μεγάλο Λάκος, Γαζι: 1.200 M2, δρόμος, πρόσφυση, φως, νερό, τηλέφωνο.
172) 102 M2 σε οικόπεδο 77 M2 σε κεντρικό σημείο Ηρακλείου (Καινούργια Πόρτα).
173) Άερας κεντρικού καταστήματος.
174) Παλιό ΚΑΤΕΕ: 370 M2 και 500 M2. Τιμές ευκαρίας.
175) Γραφείο λεωφόρος Καλοκαιρινού, 2ος όροφος 25 M2.
176) 250 M2 εντός παλαιού σχεδίου πόλεως στην περιοχή Μπευβέρη.
177) Μεγάλο Λάκος, Γαζι: 1.200 M2, δρόμος, πρόσφυση, φως, νερό, τηλέφωνο.
178) 102 M2 σε οικόπεδο 77 M2 σε κεντρικό σημείο Ηρακλείου (Καινούργια Πόρτα).
179) Άερας κεντρικού καταστήματος.
180) Παλιό ΚΑΤΕΕ: 370 M2 και 500 M2. Τιμές ευκαρίας.
181) Γραφείο λεωφόρος Καλοκαιρινού, 2ος όροφος 25 M2.
182) 250 M2 εντός παλαιού σχεδίου πόλεως στην περιοχή Μπευβέρη.
183) Μεγάλο Λάκος, Γαζι: 1.200 M2, δρόμος, πρόσφυση, φως, νερό, τηλέφωνο.
184) 102 M2 σε οικόπεδο 77 M2 σε κεντρικό σημείο Ηρακλείου (Καινούργια Πόρτα).
185) Άερας κεντρικού καταστήματος.
186) Παλιό ΚΑΤΕΕ: 370 M2 και 500 M2. Τιμές ευκαρίας.
187) Γραφείο λεωφόρος Καλοκαιρινού, 2ος όροφος 25 M2.
188) 250 M2 εντός παλαιού σχεδίου πόλεως στην περιοχή Μπευβέρη.
189) Μεγάλο Λάκος, Γαζι: 1.200 M2, δρόμος, πρόσφυση, φως, νερό, τηλέφωνο.
190) 102 M2 σε οικόπεδο 77 M2 σε κεντρικό σημείο Ηρακλείου (Καινούργια Πόρτα).
191) Άερας κεντρικού καταστήματος.
192) Παλιό ΚΑΤΕΕ: 370 M2 και 500 M2. Τιμές ευκαρίας.
193) Γραφείο λεωφόρος Καλοκαιρινού, 2ος όροφος 25 M2.
194) 250 M2 εντός παλαιού σχεδίου πόλεως στην περιοχή Μπευβέρη.
195) Μεγάλο Λάκος, Γαζι: 1.200 M2, δρόμος, πρόσφυση, φως, νερό, τηλέφωνο.
196) 102 M2 σε οικόπεδο 77 M2 σε κεντρικό σημείο Ηρακλείου (Καινούργια Πόρτα).
197) Άερας κεντρικού καταστήματος.
198) Παλιό ΚΑΤΕΕ: 370 M2 και 500 M2. Τιμές ευκαρίας.
199) Γραφείο λεωφόρος Καλοκαιρινού, 2ος όροφος 25 M2.
200) 250 M2 εντός παλαιού σχεδίου πόλεως στην περιοχή Μπευβέρη.
201) Μεγάλο Λάκος, Γαζι: 1.200 M2, δρόμος, πρόσφυση, φως, νερό, τηλέφωνο.
202) 102 M2 σε οικόπεδο 77 M2 σε κεντρικό σημείο Ηρακλείου (Καινούργια Πόρτα).
203) Άερας κεντρικού καταστήματος.
204) Παλιό ΚΑΤΕΕ: 370 M2 και 500 M2. Τιμές ευκαρίας.
205) Γραφείο λεωφόρος Καλοκαιρινού, 2ος όροφος 25 M2.
206) 250 M2 εντός παλαιού σχεδίου πόλεως στην περιοχή Μπευβέρη.
207) Μεγάλο Λάκος, Γαζι: 1.200 M2, δρόμος, πρόσφυση, φως, νερό, τηλέφωνο.
208) 102 M2 σε οικόπεδο 77 M2 σε κεντρικό σημείο Ηρακλείου (Καινούργια Πόρτα).
209) Άερας κεντρικού καταστήματος.
210) Παλιό ΚΑΤΕΕ: 370 M2 και 500 M2. Τιμές ευκαρίας.
211) Γραφείο λεωφόρος Καλοκαιρινού, 2ος όροφος 25 M2.
212) 250 M2 εντός παλαιού σχεδίου πόλεως στην περιοχή Μπευβέρη.
213) Μεγάλο Λάκος, Γαζι: 1.200 M2, δρόμος, πρόσφυση, φως, νερό, τηλέφωνο.
214) 102 M2 σε οικόπεδο 77 M2 σε κεντρικό σημείο Ηρακλείου (Καινούργια Πόρ

ΤΟ ΞΕΝΟΔΟΧΕΙΟ «PEFANA VILLAGE» Α' ΚΑΤΗΓΟΡΙΑΣ που βρίσκεται στο Λιμάνι Χερσονήσου

ΖΗΤΑ

προσωπικό, με τις παρακάτω ειδικότητες:
- ΑΠΟΘΗΚΑΡΙΟ
- ΜΠΑΡΜΑΝ
- ΚΑΜΑΡΙΕΡΕΣ
- ΣΕΡΒΙΤΟΡΟΥΣ
- ΒΟΗΘΟΥΣ ΣΕΡΒΙΤΟΡΩΝ
Θα προτιμηθούν αυτοί που έχουν προϋπηρεσία σε ξενοδοχεία ανάλογης Κατηγορίας.

ΕΡΓΑΣΤΗΡΙΑ ΕΛΕΥΘΕΡΩΝ ΣΠΟΥΔΩΝ

ΦΡΑΓΚΑΚΗ

ΣΠΟΥΔΕΣ ΓΙΑ ΣΙΓΟΥΡΟ ΜΕΛΛΟΝ

- ΓΡΑΦΟΜΗΧΑΝΗ ΕΛΛΗΝΙΚΗ
- ΓΡΑΦΟΜΗΧΑΝΗ ΑΓΓΛΙΚΗ
- ΓΡΑΦΟΜΗΧΑΝΗ ΗΛΕΚΤΡΟΝΙΚΗ
- ΤΕΛΕΞ
- ΕΜΠΟΡΙΚΗ ΑΛΛΗΛΟΓΡΑΦΙΑ
- ΗΛΕΚΤΡΟΝΙΚΟΥΣ ΥΠΟΛΟΓΙΣΤΕΣ

Χορηγείται Βεβαίωση Σπουδών ΤΜΗΜΑΤΑ: Πωμινά - Απονευματικό Α. Δημοκρατίας 17 - ΗΡΑΚΛΕΙΟ Τηλ.: 228475 - 228331

ΑΝΑΚΟΙΝΩΣΗ

Κοσμικό Κέντρο ΠΡΑΣΑ

«ΓΡΗΓΟΡΗΣ»

Προς τους συμπολίτες και φίλους μου. Λυπήθηκα που κάποιος κακοήθης διέδωσε ότι δεν υπάρχω πια στη ζωή. Πληροφορώ όλους τους φίλους και συμπολίτες που το άκουσαν, ότι υπάρχουν και θα υπάρχουν για να σας χαρίω αξέχαστες Λαϊκές βραδιές. Παρασκευή - Σάββατο - Κυριακή. Σας περιμένω. Με αγάπη: Γρηγόρης Μπιρλάκης

ΟΜΗΡΟΛΗΣ

Advertisement for Omerolias featuring images of a stroller, a baby bed, and a baby carriage. Text includes: 'το δικό σου ΜΕΓΑΛΟ κατάστημα', 'καροτσάκια', 'κρεββατάκια', 'και χιλιάδες άλλα είδη σε 6 ορόφους!'.

ΟΜΗΡΟΛΗΣ, Έβου 66 - Τηλ 287206 - 283506

ΤΖΑΚΙΑ INGERBO

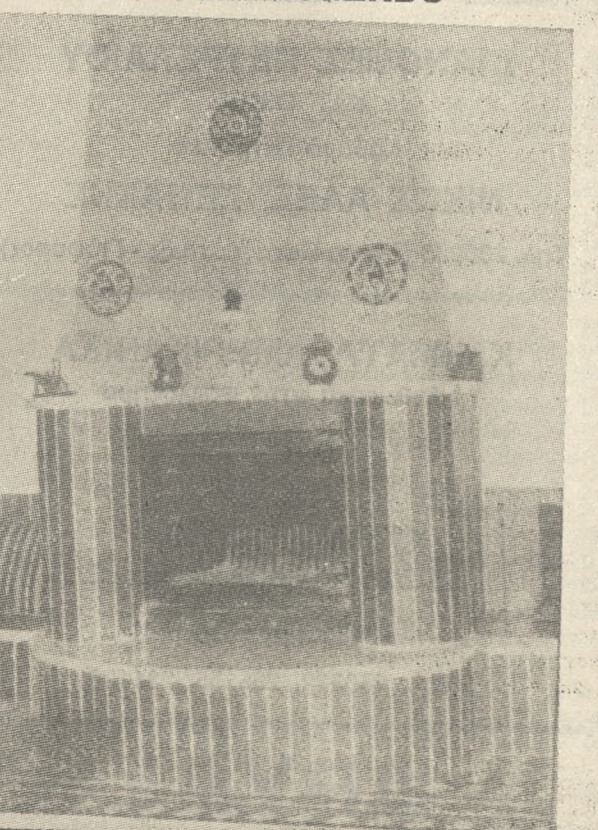

ΜΑΝΤΕΜΕΝΙΑ ΙΣΤΙΑΝΙΑΣ Βάρος Εστίας 140 κιλών. Πάχος Εστίας 0,7 χιλιοστών. Με αερόθερμο, χώρο θερμάνσεων 200 τετραγωνικών μέτρων, ή με καθοφίερ μέχρι 8 σώματα. ΓΕΝΙΚΟΙ ΑΝΤΙΠΡΟΣΩΠΟΙ: Α ΑΛΕΞΑΚΗΣ ΚΑΙ ΥΙΟΙ Ο.Ε. Στην Έκθεση μας, Λεωφ. Ικάρου 29 ΝΕΑ ΑΛΙΚΑΡΝΑΣΣΟΣ. Λειτουργεί τζάκι, με σώματα καλοριφέρ. Τηλ.: 224818 και 286311 - ΗΡΑΚΛΕΙΟΝ

ΚΟΣΜΙΚΟ ΚΕΝΤΡΟ LIDO

Από περιβάλλον - Σέρβις κεφαλή ατμόσφαιρα και Καλλιτεχνικό επιτελείο. Όλα είναι έτοιμα στο ανανεωμένο LIDO. ΑΞΕΧΑΣΤΕΣ και ΟΜΟΡΦΕΣ ΝΥΧΤΕΣ σας εγγυάται το LIDO που απ' την πίστα του παρουσιάζει ένα ολοκληρωμένο πρόγραμμα απ' το οποίο ξεχωρίζουν: ΚΩΣΤΑΣ ΚΟΡΩΝΙΩΤΗΣ - ΜΑΡΙ ΑΣΤΕΡΗ ΡΙΤΑ ΓΚΑΡΑΙ - ΠΟΛΥ ΣΟΦΙΑΝΟΥ Και ο δικός σας ΝΙΚΟΣ ΔΡΟΣΟΣ Ρεζερβέ: τηλ. 255470 - 255469

ΕΝΟΙΚΙΑΣΕΙΣ

ΕΝΟΙΚΙΑΖΟΝΤΑΙ δωμάτια για φοιτητές και εργαζόμενους περιοχή Θερίσου. Τηλ. 253172 (Ε 76) 1-2
ΕΝΟΙΚΙΑΖΕΤΑΙ ισόγειο ανεξάρτητο διαμέρισμα 2 δωματίων, κουζίνα, λουτροκαμινίδη στην οδό Πρεβελάκη και Γρεβενών (έναντι Ιστορικού Μουσείου). Πληροφορίες 12-3 μ.μ., τηλ. 282847. (Ε 74) 1-3
ΕΝΟΙΚΙΑΖΕΤΑΙ εις Ατσαλένιο πλήρουν πλατείας 4ορι 110 γ.μ. 1ος όροφος σε διόροφη μονοκατοικία, 2 υπνοδωμάτια, σαλόνι, λουτροκαμινίδη, καλοκαίρι, κούζινα, με μεγάλη βεράντα κλπ. Όλοι οι χώροι ευρύχωροι, πλήρουν στάσης και σχολείου, οδός Αλεξανδρείας 23. Τηλ. 231.402. (Ε 101) 1-6
ΕΝΟΙΚΙΑΖΕΤΑΙ διαμέρισμα 3 δωματίων στον Άη Γιαννή και 3ορο στο Πανεπιστήμιο για φοιτητές ή φοιτήτριες. Τηλέφωνο 239369. (Ε 98) 1-3
ΕΝΟΙΚΙΑΖΕΤΑΙ πεντάρι διαμέρισμα. Τηλ. 235462 από 1-4 μ.μ. (Ε 96) 1-3
ΕΝΟΙΚΙΑΖΟΝΤΑΙ δύο γκαρσονιέρες απέναντι από το εργοστάσιο Παναγιώτη, οδός Τυρταίου 2. Τηλ. 250609, κ. Βλαχάκης. (Ε 64) 1-6
ΕΝΟΙΚΙΑΖΕΤΑΙ μαγαζί 1-6 με λουτρό και κουζίνα για οποιαδήποτε χρήση, εκτός μηχανουργείου. Τηλ. 238455. (Ε 109) 1-6
ΕΝΟΙΚΙΑΖΟΝΤΑΙ επιπλωμένα δωμάτια με χρήση τηλεφώνου, επί της Λεωφ. 62 Μαρτύρων. Τηλ. 256176 - 256034. (Ε 105) 1-6
ΕΝΟΙΚΙΑΖΕΤΑΙ μονοκατοικία επιπλωμένη εντός πόλεως. Πληροφορίες από 3-5 μ.μ., τηλέφ. 235.250. (Ε 103) 1-15
ΕΝΟΙΚΙΑΖΕΤΑΙ τριάρι, Κάδουρι 17 (Πατέλης). Πληροφορίες τηλέφωνο 230841. (Ε 102) 1-3
ΕΝΟΙΚΙΑΖΕΤΑΙ διαμέρισμα 2 δωματίων επί της Λεωφ. Ακαδημίας 116. Τηλ. 256958. (Ε 66) 1-5
ΕΝΟΙΚΙΑΖΕΤΑΙ τριάρι οδός Κωνών Πολυχρονάκη 4, στο Μασταμά, Πληροφορίες, τηλ. 258308. (Ε 91) 1-5
ΕΝΟΙΚΙΑΖΕΤΑΙ τριάρι κοντά στα Τ.Ε.Ι. για φοιτητές. Τηλ. 255338. (Ε 90) 1-3
ΕΝΟΙΚΙΑΖΕΤΑΙ κατάστημα 50 τ.μ. για πάσης φύσεως καθαρή εργασία, περιοχή Δελινών. Τηλέφωνο 250616. (Ε 88) 1-4
ΕΝΟΙΚΙΑΖΕΤΑΙ γεννήτρια σε τρέιλερ, μεγάλη. Τηλ. 288127. (Ε 87) 1-4
ΕΝΟΙΚΙΑΖΟΝΤΑΙ επιπλωμένες γκαρσονιέρες στην περιοχή Αγ. Ιωάννου. Τηλ. 288.533. (Ε 86) 1-4
ΕΝΟΙΚΙΑΖΕΤΑΙ μονοκατοικία με κήπο, 3 δωμάτια, τζάκι, ηλιακό θερμοσίφωνα, στον Καρτερού. Τηλ. 282005 - 235040. (Ε 82) 1-4
ΕΝΟΙΚΙΑΖΕΤΑΙ διαμέρισμα 5 δωματίων, Θεσσαλονίκης 15. Πληροφορίες τηλ. 225185' κάθε πρωί. (Ε 917) 1-15
ΕΝΟΙΚΙΑΖΕΤΑΙ πεντάρι εντός πόλεως επί της οδού Λασιθίου 37, πλήρως επιπλωμένο, με τηλέφωνο και με υπόγειο 50 τ.μ. Πληροφορίες τηλέφ. 239393 - 231519. (Ε 809) 1-6
ΕΝΟΙΚΙΑΖΕΤΑΙ 3ορι με μεγάλη σαλόνι, 2 μεγάλα υπνοδωμάτια, χιλ. κουζίνα, λουτρό και βοηθητικούς χώρους στην οδό Τσιριτσωνίδου 31. Πληροφορίες τηλ. 253224. (Ε 108) 1-3
ΕΝΟΙΚΙΑΖΕΤΑΙ γραφείο 40 τ.μ. στη Λεωφ. Καλοκαιρινού 97, α' όροφος, έναντι «Μούγερ», κατάλληλο για κάθε χρήση. Πληροφορίες τηλ. 711254. (Ε 107) 1-6
ΕΝΟΙΚΙΑΖΕΤΑΙ 3ορι διαμέρισμα με αποθήκη στην ταράτσα στην οδό Ροδοκανάκη 46, παλιό Ατσαλένιο. Τηλ. 220129. (Ε 112) 1-3
ΕΝΟΙΚΙΑΖΕΤΑΙ γκαρσονιέρα εντός Ηρακλείου, νεοκτιστή και με μερικά επίπλα. Θα προτιμηθούν μαθήτριες. Πληροφορίες τηλ. 228164, μετά τις 9 μ.μ. (Ε 110) 1-6
ΕΝΟΙΚΙΑΖΕΤΑΙ ισόγειο διαμέρισμα 3 δωματίων, κατάλληλο και για επαγγελματική στέγη στην οδό Ιδομενείας 21. Πληροφορίες τηλ. 283521 - 226262' (Ε 106) 1-6

ΕΝΟΙΚΙΑΖΟΝΤΑΙ γκαρσονιέρες κοντά στη θάλασσα με πλήρη επιπλωση στο 13ο χιλιόμετρο της νέας εθνικής, περιοχή Κοκκίνη Χάνι. Το ακίνητο διαθέτει κήπο, πάρκινγκ αυτοκινήτων στεγασμένο, πλησίον σχολείου, Τηλέφ. 258708 και 761017. (Ε 126) 1-20
ΕΝΟΙΚΙΑΖΕΤΑΙ γκαρσονιέρα επιπλωμένη στην περιοχή Θερίσου, πλησίον σχολείου, Τηλέφ. 257583. (Ε 125) 1-3
ΣΕ ΦΟΙΤΗΤΡΙΕΣ ή ΦΟΙΤΗΤΕΣ ενοικιάζεται ισόγειο τριάρι στο κέντρο της πόλης. Τηλ. 285775. (Ε 128) 1-6
ΕΝΟΙΚΙΑΖΕΤΑΙ γκαρσονιέρα για καφέ, Μονής Πρεβελής 146 (παλαιά γκαρσονιέρα Πατέλης). Τηλ. 234650 - 234546. (Ε 124) 1-3
ΕΝΟΙΚΙΑΖΕΤΑΙ τριάρι στον Άη Γιαννή, Θεοκτίστου 3. Πληροφορίες τηλ. 237278. (Ε 122) 1-3
ΕΝΟΙΚΙΑΖΕΤΑΙ διαμέρισμα 4 δωματίων μετά βοηθητικών χώρων, επιπλωμένο, με τηλέφωνο, ελεύθερο από τρεις προσόψεις επί της Λεωφ. Κνωσού 131, έναντι στάσης οδικού λεωφορείου. Τηλ. 222659 - 231014' (Ε 121) 1-10
ΕΝΟΙΚΙΑΖΕΤΑΙ οικία πολυτελούς κατασκευής 100 τ.μ. (κουζίνα, χιλ. 3 δωμάτια) στην οδό Θεσσαλονίκης 20, Μασταμά. Τηλ. 233553 - 232368. (Ε 945) 1-3

ΕΝΟΙΚΙΑΖΕΤΑΙ γκαρσονιέρα 35 τ.μ. στον α' όροφο πολυκατοικίας, με κεντρική θέρμανση, πολυτελούς κατασκευής πλήρως επιπλωμένη, με τηλέφωνο, για φοιτητές. Τηλ. 8082152, Ηράκλειο τηλ. (01) 256072. (Ε 174) 1-3
ΣΤΗ ΘΕΣΗ Βαγιά ενοικιάζεται κατάστημα 130 τ.μ., κατάλληλο για βιοτεχνία, έκθεση, καφετέρια και για οποιαδήποτε επαγγελματική στέγη. Τηλέφωνο 250.224. (Ε 176) 1-3
ΕΝΟΙΚΙΑΖΕΤΑΙ μονοκατοικία 3 δωματίων, κούζινα, λουτρό, επί της οδού Σοφοκλέους 200, Ανάληψη. Αρχ. 25.000. Τηλέφ. 223.813. (Ε 158) 1-4
ΕΝΟΙΚΙΑΖΕΤΑΙ στο κέντρο διαμέρισμα 2 δωματίων. Τηλέφωνο 284052 και 226860. (Ε 99) 1-4
ΕΝΟΙΚΙΑΖΕΤΑΙ διαμέρισμα στον Πόρο για φοιτητές. Τηλ. 221309. (Ε 93) 1-3
ΕΝΟΙΚΙΑΖΕΤΑΙ γκαρσονιέρα στον Άγιο Ιωάννη, όπισθεν «ROMA» Τηλ. 233919' (Ε 120) 1-6
ΕΝΟΙΚΙΑΖΕΤΑΙ γκαρσονιέρα κλιμακωτής, κατάλληλη για φοιτητές, ανεξάρτητη στο βετιρέ, παρόδος Λεωφ. Ικάρου από στάση Μαρινάκη. Τηλ. 289823 και 284967. (Ε 119) 1-6

ΜΙΚΡΕΣ ΑΓΓΕΛΙΕΣ

ΕΝΟΙΚΙΑΖΕΤΑΙ διαμέρισμα 2ορι στην περιοχή Κομινίων. Τηλ. 238767 από 7-10 μ.μ. (Ε 182) 1-5
ΕΝΟΙΚΙΑΖΕΤΑΙ 3ορι διαμέρισμα 65 τ.μ. κατάλληλο για γραφείο - ιατρείο στην πλατεία Κορνάρου 37. Πληροφορίες τηλέφωνο 282889. (Ε 181) 1-10
ΕΝΟΙΚΙΑΖΕΤΑΙ οικία με 3 υπνοδωμάτια, σαλόνι, κούζινα, οδός Βαλέστρας 80. Τηλ. 280037. (Ε 180) 1-2
ΕΝΟΙΚΙΑΖΕΤΑΙ μονοκατοικία 5 δωματίων για οικογένεια ή για φοιτητές, οδός Πατρ. Γρηγορίου Ε' 26. Πληροφορίες εντός. (Ε 179) 1-2
ΕΝΟΙΚΙΑΖΕΤΑΙ γκαρσονιέρα επιπλωμένη, άριστη κατασκευή, στη Λεωφ. 62 Μαρτύρων, μετά την αφετηρία των αστικών λεωφορείων, κατάλληλη και για φοιτητές ή φοιτήτριες. Τηλέφωνο 251050 - 251727. (Ε 178) 1-2
ΕΝΟΙΚΙΑΖΕΤΑΙ τριάρι οδός Δωδεκανήσου 36, Νέα Αλικαρνασός, Ηράκλειο, έναντι σινεμά «Ηρόδοτος». Πληροφορίες εντός. (Ε 177) 1-2
ΕΝΟΙΚΙΑΖΕΤΑΙ τριάρι σε διόροφη οικοδομή, δίπλα στο Δημοτικό Σχολείο Μασταμά, Γλακομακή 17. Πληροφορίες εντός μόνο Σαββατοκύριακο. (Ε 176) 1-10
ΕΝΟΙΚΙΑΖΕΤΑΙ κατάστημα 32 τ.μ. στο Λιμ. Χερσονήσου. Πληροφορίες τηλ. 236012, από 5-8 μ.μ. (Ε 92) 1-10
ΕΝΟΙΚΙΑΖΟΝΤΑΙ δύο γραφεία κοντά στις νέες δημόσιες υπηρεσίες, Λεωφ. Βενιζέλου. Τηλ. 286.049 - 250.048' (Ε 175) 1-3
ΕΝΟΙΚΙΑΖΕΤΑΙ δωάρι διαμέρισμα στη θέση Μασταμά. Τηλ. 225065' (Ε 116) 1-5
ΕΝΟΙΚΙΑΖΕΤΑΙ διαμέρισμα 3ορι και μονοκατοικία δωάρι στον Άη Γιαννή. Πληροφορίες τηλ. 289723 και 232489. (Ε 130) 1-3
ΕΝΟΙΚΙΑΖΕΤΑΙ δωάρι υπόγειο με αυλή, Λοχ. Καραγιάνη 6 (όπισθεν Εργατικού Κέντρου). Τηλ. 282991, ώρα 19.00-20.00. (Ε 115) 1-6
ΕΝΟΙΚΙΑΖΕΤΑΙ διαμέρισμα 2ορι, κλιμακωτής κατασκευής στη Λεωφ. 62 Μαρτύρων 186. Τηλ. 257436. (Ε 8) 1-3
ΠΡΟΣΟΧΗ! Ενοικιάζονται ή πωλούνται: 1) Αίθουσα μετά βοηθητικών χώρων εμβαδού 200 τ.μ. ημι-υπόγειος κειμένη εις πυκνοκατοικημένη περιοχή Κομινίων, καταλληλότερη για καφετέρια, καφεζευσεστιαστίριο, σφαιριστήριο, γυμναστήριο ή αποθήκη. 2) Επί της παλάς φλωρίδας Κορτερού λίαν παρακαλήστικο οικοπέδο εμβαδού 1.084 τ.μ. επί του οποίου υφίσταται α) τροχοβίλο δύο δωματίων και β) ετερον δωματίων 2Χ3 μετά βοηθητικών χώρων, κατάλληλο για επιχείρηση πλάσ ή και καλοκαιρινής διαμονής. Πληροφορίες τηλ. 226037. (Ε 134) 1-4
ΕΝΟΙΚΙΑΖΕΤΑΙ κατάστημα, με τον αέρα του, μεταξύ Διαδάλου και Δικαιοσύνης. Πληροφορίες τηλ. 289145 ή 280738. (Ε 133) 1-6
ΕΝΟΙΚΙΑΖΟΝΤΑΙ 1) Ισόγειο διαμέρισμα 100 τ.μ. με κεντρική θέρμανση, Ποσειδώνος 31. 2) Ρετιρέ δύο δωματίων με κεντρική θέρμανση. Πληροφορίες Ποσειδώνος 31, τηλ. 282.052. (Ε 131) 1-5
ΕΝΟΙΚΙΑΖΕΤΑΙ δωάρι κοντά στο Πανεπιστήμιο, Λεωφ. Κνωσού 104. Τηλ. 231924. (Ε 129) 1-3
ΕΝΟΙΚΙΑΖΕΤΑΙ ισόγειος οικία 4 δωματίων και βοηθητικών χώρων, αυλή και πάρκινγκ κοντά στον Παιδικό Σταθμό «Πηνελόπη» (Μπεντερί). Τηλ. 232144. (Ε 123) 1-5
ΕΝΟΙΚΙΑΖΕΤΑΙ πεντάρι, μεγάλη κούζινα, τηλέφωνο, ηλιοθερμ. Επισκέψεις 8-15.30 και 17.00-20.00. Δίος 8, παρόδος Αντ. Καστρινακή, Μασταμά. (Ε 127) 1-5
ΕΝΟΙΚΙΑΖΕΤΑΙ οικία επιπλωμένη και με πλήρη ηλεκτρικό εξοπλισμό. Ευρίσκεται στο Μασταμά (στρατηγών Αλεξάνη 2), παραπλεύρως Λεωφ. Ακαδημίας στο ύψος της στάσης Μιλτιάδη. Αποτελεί τον β' και τελευταίο όροφο μονοκατοικίας εμβαδού 130 τ.μ. με τρεις βεράντες και πανταχόθεν ελεύθερη. Δεχθεί με μεγάλο ή χωριστά παιδιά. Τηλ. 280427 πρωί-απόγευμα, 289900 κ. Κασαίτζακη 8-2 π.μ. και 235109 6-10 μ.μ. (Ε 160) 1-6
ΕΝΟΙΚΙΑΖΟΝΤΑΙ 2 τριάρια, το ένα ισόγειο με αυλή, εντοιχισμένες ντουλάπες και τηλέφωνο στην οδό Καλλιπάλας 31. Το άλλο στον α' όροφο στην οδό Ισρακτών 11. Τηλέφωνα 238467 - 237230. (Ε 161) 1-5

ΠΩΛΕΙΤΑΙ επιχείρηση BAR-ταβέρνα με 14 χρόνια σταθερή πελατεία. Δυνατότης εξάλλει. Μόνο σοβαρές προτάσεις. Πληροφορίες τηλ. 250.762 από 09.00 - 14.00. (Π 408) 1-6
ΠΩΛΕΙΤΑΙ αυτοκίνητο AUTOBIANCHI, ηλεγμένο από ΚΤΕΟ, με πολλά εξτρά, λόγω αναχώρησης στο εξωτερικό. Τηλ. 670.000 δρχ. μετρητοίς. Τηλέφ. 236031. (Π 366) 1-5

ΔΙΑΦΟΡΑ

ΕΠΙΣΚΕΥΑΖΟΜΕ ΣΤΟ ΣΠΙΤΙ ΣΑΣ
Τηλεορασεις, ραδιοφωνητόφωνα, πικ-απ, STEREO και άλλα. Ταχεία εξυπηρέτηση. Τηλ χαμηλή. Τηλ. 253.714' (Ε 184) 1-2
ΕΝΟΙΚΙΑΖΕΤΑΙ διαμέρισμα 3 κυρίων δωματίων, άριστη κατασκευή, που καλύπτει το β' όροφο οικοδομής εξ ολοκλήρου, στην οδό Ελ. Αλεξίου 3 (παρόδος Λεωφ. Παναπιστασίου). Τηλ. συμπεφύροσα. Μόνο σε μαθήτες ή φοιτητές. Τηλ. 289977. (Ε 159) 1-2
ΕΝΟΙΚΙΑΖΟΝΤΑΙ 1ov) Ισόγειο διαμέρισμα 2 δωματίων μεγάλος ενιαίος χώρος, μεγάλη κούζινα, λουτρό, χιλ. με κεντρική θέρμανση στην οδό Ριανού 7. Αρχ. 35.000. 2ov) Τρία μεγάλα δωμάτια με κούζινα, λουτρό και κούζινα προς 10.000 δρχ. έκαστον. 3ov) Κατάστημα 80 τ.μ. με πατάρι και W.C. δρχ. 30.000, άνωθεν στην οδό Τοξάρχου Μαρκοπούλου αριθ. 21 και 23, έναντι Αγίου Μασταμά. Πληροφορίες τηλέφωνο 283879, ώρες καταστημάτων. (Ε 68) 1-7
ΕΝΟΙΚΙΑΖΕΤΑΙ αποθήκη 50 τ.μ. κατάλληλη για ό,τι δηποτε και σε μέρος εξαιρετικό. Πληροφορίες τηλ. 234576 ή 761134. (Ε 168) 1-3
ΕΝΟΙΚΙΑΖΕΤΑΙ 4ορι διαμέρισμα για φοιτητές στην περιοχή Κομινίων. Τηλ. 254784. (Ε 169) 1-15
ΕΝΟΙΚΙΑΖΕΤΑΙ τριάρι διαμέρισμα, Κασσού 16. Πληροφορίες εντός. (Ε 170) 1-2
ΕΝΟΙΚΙΑΖΕΤΑΙ διαμέρισμα 3ορι στο β' όροφο. Πληροφορίες τηλ. 230487 - (0841) 28720 Άγιος Νικόλαος, 6-9 μ.μ. (Ε 171) 1-5
ΕΝΟΙΚΙΑΖΕΤΑΙ διαμέρισμα 3ορι προς τον ακάλυπτο χώρο της πολυκατοικίας με μεγάλη αυλή και κεντρική θέρμανση στη Λεωφ. Εθνικής Αντιστάσεως 56. Τηλ. 226354 - 287780. (Ε 172) 1-5
ΕΝΟΙΚΙΑΖΕΤΑΙ μονοκατοικία κλιμακωτής 3 κυρίων δωματίων + βοηθ. χώρους μέσα σε κήπο στη συμβολή της Αλ. Παναπιστασίου-φαστού (Μεσομηλιές) Ηρακλείου, κοντά στο Πανεπιστήμιο. Τηλ. 232115 όλες τις ώρες και 289592 σε ώρες γραφείου. (Ε 173) 1-5
ΕΝΟΙΚΙΑΖΕΤΑΙ ισόγειο διαμέρισμα 3 δωματίων, Μάρκου Αυγέρη 12 (λίαν παρακάτω από τον ΟΤΕ). Πληροφορίες τηλέφ. 285.384. (Ε 162) 1-6
ΕΝΟΙΚΙΑΖΕΤΑΙ μαγαζί με βιομηχανικό ρεζμα και λουτρό, περίπου 30-35 μ. στο Ατσαλένιο. Διγενή 7, τηλ. 256.155 και 234.201. (Ε 163) 1-3
ΕΝΟΙΚΙΑΖΕΤΑΙ ισόγειος υπερυψωμένη αποθήκη 150 τ.μ. στη θέση Αγ. Ιωάννης (Μεσομηλιές). Πληροφορίες τηλ. 220752 από 08.00-14.30, 235167 από 14.30-22.00 235961' (Ε 164) 1-6
ΕΝΟΙΚΙΑΖΕΤΑΙ διαμέρισμα 4ορι στη Λεωφ. 62 Μαρτύρων, διασταύρωση Λίντου. Πληροφορίες τηλ. 250722. (Ε 165) 1-10
ΕΝΟΙΚΙΑΖΕΤΑΙ γκαρσονιέρα στη Λεωφ. Παναπιστασίου 140. Τηλ. 234806 - 236328. (Ε 166) 1-2
ΕΝΟΙΚΙΑΖΕΤΑΙ διαμέρισμα 4ορι, διαμπερές, στο 2ο όροφο, με θέρμανση, στο Μασταμά, οδός Ραυτοπούλου 32. Πληροφορίες τηλ. 230.685. (Ε 167) 1-2

ΕΙΔΙΚΟ ΣΥΝΕΡΓΕΙΟ αναλαμβάνει βαφές φυγίων - πλυντηρίων. Πληροφορίες τηλ. 232.593. (Δ 222) 1-6

ΝΤΕΤΕΚΤΙΒΣ (Ειδικόμενοι) Γραφείο Ερευνών «ΔΙΕΘΝΕΣ» Έρευνα, παρακολούθησης, κλέψα, διαζύγια, μοιχεία. Έμαθα οικογενειακά, οικονομικά, εμπροκικά, βιντεοσκοπήσεις, φωτογραφίες, μαχητόφωνας. Πλήρης ηλεκτρονικός εξοπλισμός. Αναλαμβάνουμε υποθέσεις σε διεθνή κλίμακα. Απόλυτος εχεμύθιος. Αμοιβή τελευταία. Τηλ. 241522. πλ. Κορνάρου 37 (Βαλιδέ Τζαμί) - Ηράκλειο Κρήτης. (Δ 384) 1-25

ΤΑΣΙΝΟΜΗΣΕΙΣ - μεταβίβασεις - αναθεωρήσεις διπλωμάτων - ΦΟΡΟΛΟΓΙΚΑ - διαβατήρια. Σωστή δουλειά. Σωστές τιμές. ΕΛΕΝΗ Ι. ΒΑΜΒΟΥΝΑΝΗ έναντι βορείας κτιρίου Εφορίας, τηλ. 257504 - Σοφοκλή Βενιζέλου 137. (Δ 405) 1-6

ΝΤΕΤΕΚΤΙΒΣ Γραφείο Ερευνών GRETA ATLAS Αναλαμβάνουμε: έρευνες, εξακρίβωσης, οικογενειακά, σισηματικά, εμπροβιομηχανικά, αποδείξεις διαζυγίων. Παρακο-οιθροσλομω άποψησονται. Διαφορες μαχητοφωνησες χωρου. Απόλυτη εχεμύθια. Γρήγορη και θετικά αποτελέσματα. Εγγύηση η πολιτευτής πέρα μας. Ανοιχτά: Μέρα - νύχτα, Κυριακές - αργίες. Οδός Κόσμου 6, Α' όροφος, τηλ. 281490 - 281099. (Δ 405) 1-28

Advertisement for Studio Aesthetics & Body Care featuring a woman's face and the text 'Yves Rocher στην Αθήνα'. Includes contact info: PANTEBOY 286 013 - (01) 864 9173

Το Ξενοδοχείο «OASIS HOTEL» Αγισσαράς - Χερσονήσου ΖΗΤΑ Προσωπικό όλων των ειδικοτήτων και κηπουρό. Πληροφορίες στα τηλ.: 280187, 285984 από 9.00-13.00 και από 18.00-21.00.

ΕΤΑΙΡΕΙΑ ΚΑΘΑΡΙΣΜΟΥ Με έδρα το Ηράκλειο ΖΗΤΕΙ Υπάλληλο, άνδρα, για υπεύθυνο συνεργείου καθαρισμού. Ο υποψήφιος πρέπει να έχει ηλικία 25-35 ετών και να διαθέτει απαρτίτητα Ι.Χ. φορητή (κλούβα). Προσφέρεται ικανοποιητικός μισθός, πλήρη ασφάλιση, έξοδα αυτοκινήτου και εξέλιξη, σε μια δυναμική Εταιρεία. Οι ενδιαφερόμενοι μπορούν να απευθύνονται στο γραφείο: ΟΡΓΑΝΩΣΗ Ο.Ε. τμήμα επιλογής προσωπικού, Τηλ. 243433, 224993, ώρες 9-1 και 6-9.

ΣΠΥΡΟΣ ΑΝΤ. ΚΑΛΛΕΡΓΗΣ ΟΙΚΟΔΟΜΙΚΕΣ ΕΠΙΧΕΙΡΗΣΕΙΣ Άβερωφ 13 - Τηλ. 220444 Πωλούνται διαμερίσματα πολυτελούς κατασκευής, περιοχή Μασταμά, Λεωφ. Κνωσού, Δρακοντοπούλου.

Εταιρεία με έδρα το Ηράκλειο ΖΗΤΑ 1) Νέους ή νέες για το τμήμα ανανεώσεων, κάτοχοι μοτοποδηλάτου. 2) Άτομα τελειόφοιτα Λυκείου τουλάχιστον, για το τμήμα δημοσίων σχέσεων. 3) Εισπρακτορά για να αναλάβει τον Νομό Ηρακλείου. Αμοιβή, μισθός ή ποσοστό. Για προσωπικό ραντεβού τηλεφωνήστε ώρες γραφείου: 229229.

ΠΡΩΤΟΤΥΠΕΣ Ι Δ Ε Ε Σ ΚΑΙ ΛΥΣΕΙΣ Για την ιδιομορφία του κάθε Λουτρού Μοναδικά Έπιπλα και Είδη Μπάνιου ΒΡΥΣΕΣ ΚΑΙ ΑΞΕΣΟΥΑΡ ΓΕΡΜΑΝΙΑΣ ΚΑΜΠΙΝΕΣ ΝΤΟΥΖΙΕΡΑΣ ΝΕΡΟΧΥΤΕΣ - ΣΚΟΥΠΙΔΟΦΑΓΟΥΣ ΠΛΑΚΑΚΙΑ ΟΛΩΝ ΤΩΝ ΧΩΡΩΝ ΚΩΣΤΑΣ ΠΑΠΑΔΑΚΗΣ Α. Κνωσού 148 - Τηλ. 231518 (30 μ. μετά την αερογέφυρα)

15θήμερη οργανωμένη ΕΚΔΡΟΜΗ Από Ηράκλειο στην Άνω Ανατολή ΜΠΑΝΚΟΓΚ - ΣΙΓΚΑΠΟΥΡΗ ΜΠΑΛΙ - ΧΟΝΓΚ - ΚΟΝΓΚ Αναχώρηση στις 2-2-1988 Πληροφορίες: VAI TRAVEL Ελευθ. Βενιζέλου 15 (ΛΙΟΝΤΑΡΙΑ) Ηράκλειο - Κρήτης Τηλ. 222044, 243869, 281192

ΠΩΛΕΙΤΑΙ

ΠΩΛΕΙΤΑΙ CITROEN GS A, σε άριστη κατάσταση με 40.000 χιλμ., ατράκταστο. Τηλέφ. (01) 5821978 - 5820821' κ. Πουλόκη Γιάννη. (Π 417) 1-5
ΠΩΛΕΙΤΑΙ εργοστάσιον 2000 τ.μ. επί οικοπέδου 7 στρεμμάτων νεα οικοδομή, κατάλληλο για βιοτεχνία ή βιομηχανία. Πληροφορίες τηλ. 284163. (Π 416) 1-15
ΕΥΚΑΙΡΙΑ: Πωλείται οικοπέδο στου Κοκκίνη Χάνι 8,5 στρεμμάτων, κατάλληλο για τουριστική εκμετάλλευση, με πρόσφατη σε δρόμο 200 μ. Πληροφορίες τηλ. 242341 ώρες 10 π.μ. - 3 μ.μ. και 7-10 μ.μ. (Π 415) 1-7

ΠΩΛΕΙΤΑΙ

αν πρόκειται για βιβλία Προξέσ ΒΙΒΛΙΟΠΛΕΙΟ ΑΝΑΡΑΒΑΚΗ 4 (ΠΑΡΑΚΟΛΟΙ ΑΠΟ ΟΤΕ) ΗΡΑΚΛΕΙΟ ΤΗΛ 244 403

