ΑΘΗΝΑΓΟΡΑΣ ΜΥΚΩΝΙΑΤΗΣ
Διευθυντής 1946 - 1964

Ιδιοκτήτης - Διευθυντής
ΑΛΕΞΑΝΔΡΟΣ ΜΥΚΩΝΙΑΤΗΣ

Περίοδος Β' - Τιμή Φύλλου Δρχ. 30
Έτος 42ο - Αριθμ. Φύλλου 12583

ΠΑΤΡΙΣ

ΚΑΘΗΜΕΡΙΝΗ ΠΡΩΙΝΗ ΕΦΗΜΕΡΙΔΑ

ΠΑΡΑΣΚΕΥΗ 15 ΙΟΥΛΙΟΥ '88

ΓΡΑΦΕΙΑ: Θεσσαλονίκης 2 - Τ.Θ. 1163
ΤΥΠΟΓΡΑΦΕΙΑ: Λάππα 7, Μασταμπάς

ΤΗΛ. Διευθύνσεως 258.161
Τηλεφ. Κέντρο 258.079
(Σύνταξη) 258.082
Διαχειρίσεως 282.625

ΗΡΑΚΛΕΙΟ - ΚΡΗΤΗΣ

ΠΡΕΜΙΕΡΑ ΧΘΕΣ ΜΕ «ΤΡΙΠΟΝΤΑ» ΣΤΙΣ ΓΕΝΙΚΕΣ

3.058 υποψήφιοι σε θέση μάχης

ΡΕΠΟΡΤΑΖ ΣΤΑ ΕΞΕΤΑΣΤΙΚΑ ΚΕΝΤΡΑ

ΤΕΛΟΣ στην πολυήμερη αναμονή των υποψηφίων, δόθηκε χθες Πέμπτη 14 Ιουλίου, πρώτη ημέρα των Γενικών εξετάσεων για τα Ανώτερα και Ανώτατα εκπαιδευτικά Ιδρύματα.

■ Οι υποψήφιοι όλων των δεσμών, έδωσαν το παρόν στα εξεταστικά τους κέντρα, στις 7 το πρωί. Τα θέματα εκφωνήθηκαν περίπου στις 8 χωρίς καθυστέρηση. Ο χρόνος υποχρεωτικής παραμονής των υποψηφίων, μέσα στις αίθουσες είναι μία ώρα λόγου του επικρατούντος καύσωνα. Ο αριθμός των υποψηφίων στο Νομό Ηρακλείου για φέτος είναι 3.058 υποψήφιοι, και τα εξεταστικά κέντρα πέντε.

■ Οι πολυπόθητες για τους υποψηφίους εξετάσεις, άρχισαν ένα μήνα περίπου μετά την προκαθορισμένη ημερομηνία λόγω της απεργίας των καθηγητών, ένα μήνα γεμάτο αγωνία και άγχος, τόσο για τους υποψήφιους, όσο και για τις οικογένειές τους.

■ Η «Π», βρέθηκε χθες κοντά σε πολλούς υποψήφιους την ώρα που έβγαιναν έξω από τα εξεταστικά τους κέντρα. Μας είπαν, ότι τα θέματα των μαθημάτων της πρώτης μέρας ήταν σχετικά εύκολα, και ότι πιστεύουν να έχουν γράψει καλά.

■ Υπενθυμίζουμε, ότι οι υποψήφιοι της Α' Δέσμης εξετάστηκαν χθες στα Μαθηματικά, της Β' στην Βιολογία, της Γ' και Δ' Δέσμης στην Ιστορία. Οι εξεταζόμενοι μας είπαν επίσης ότι η πολυήμερη απεργία σε συνδυασμό με την υπερβολική ζέστη και την αλλαγή του συστήματος εισαγωγής στη μέση του σχολικού έτους, επηρέασαν αρνητικά την ψυχολογική τους διάθεση, για να προετοιμαστούν κατάλληλα.

■ Ας δούμε όμως ορισμένες γνώμες υποψηφίων για τα θέματα και το γενικότερο κλίμα των εξετάσεων

Η νομάρχης Ηρακλείου χθες το πρωί στο εξεταστικό κέντρο απαντά σ' ερώτηση του συντάκτη μας.

— Ράνια και Ρένα από 4η Δέσμη. «Γράψαμε μέτρια στην Ιστορία και περιμένα με πιο δύσκολα θέματα. Η απεργία δεν μας βοήθησε να προετοιμαστούμε καλύτερα: Μας έσπασε τα νεύρα. Διευκολυνθήκαμε, διότι τα θέματα βγήκαν γρήγορα. Γράψαμε χωρίς άγχος και για τα υπόλοιπα μαθήματα, πιστεύουμε ότι θα μπουν εύκολα θέματα».

— Η Σοφία από 3η Δέσμη, πιστεύει ότι έγραψε καλά, και τόνισε ότι η αύξηση της ύλης, στα μέσα του έτους αύξησε περισσότερο το άγχος της.

— Ο Κώστας Κυπριωτάκης από 2η Δέσμη, χαρακτήρισε εύκολα τα θέματα στη Βιολογία,

συνέχεια στη σελ. 5

Η Κυβέρνηση καταγγέλλει τους σκοτεινούς κύκλους που εκβιάζουν

ΕΚΣΤΡΑΤΕΙΑ ΣΥΚΟΦΑΝΤΙΑΣ

Με στόχο τον Πρωθυπουργό και την Εθνική Οικονομία

Την εκδηλούμενη ήδη στο εξωτερικό ύποπτη προσπάθεια κατασυκοφάντισης της χώρας μας με αφορμή την τρομοκρατική ενέργεια σε βάρος του κρουαζιερόπλοιου, με παράλληλη προσπάθεια αποσταθεροποίησης της πολιτικής ζωής στην χώρα, κατάγγειλε χθές το βράδυ ανοικτά και επίσημα η Κυβέρνηση.

Με μια ιδιαίτερα σκληρή δήλωση ο Κυβερνητικός Εκπρόσωπος κ. Κωστόπουλος απάντησε χθές στην συγχορδία των δημοσιευμάτων στις εφημερίδες «Ουάσιγκτων Ποστ» και «Γοουόλ Στρητ Τζορναλ» τα οποία εμμέσως πλήν σαφώς προετοιμάζουν το έδαφος για την έκδοση νέας ταξιδιωτικής οδηγίας. Ενώ ταυτόχρονα επιχειρούν ευθεία προσωπική επίθεση κατά του Έλληνα Πρωθυπουργού, και των αστυνομικών υπηρεσιών της χώρας μας. Είναι χαρακτηριστικό ότι και στα δύο δημοσιεύματα, τα οποία προκάλεσαν την χθεσινή επίσημη κυβερνητική αντίδραση, γίνεται αναφορά στις Ελληνοαμερικανικές διαπραγματεύσεις για τις Βάσεις, ενώ «κορμός» αμφοτέρων των δημοσιευμάτων αποτελεί η όξυνση του κλίματος τρόμου και πανικού που επιδιώκουν να καλλιεργήσουν στο εξωτερικό.

ΣΚΛΗΡΗ ΑΠΑΝΤΗΣΗ ΑΠΟ ΚΥΒΕΡΝΗΣΗ

Απαντώντας στα δημοσιεύματα των δύο εφημερίδων ο Κυβερνητικός εκπρόσωπος κ. Κωστόπουλος έκανε χθες την παρακάτω δήλωση:

Στα δημοσιεύματα του ξένου τύπου επιχειρείται μια ακόμη κατάφορη πλαστογράφηση της αλήθειας για τον Έλληνα Πρωθυπουργό την Κυβέρνηση και τις Κρατικές υπηρεσίες που είναι επιφορτισμένες με την καταπολέμηση της τρομοκρατίας.

Η ιστορία του Ανδρέα Παπανδρέου και οι πολιτικοί και κοινωνικοί του αγώνες εντός και εκτός της Ελλάδας είναι μια πραγματικότητα τόσο γνωστή που καθιστά κατάπτυστη κάθε απόπειρα διαστρέβλωσής της. Δεν μας εκπλήσσει ούτε το περιεχόμενο ούτε η ώρα της επίθεσης κατά του Έλληνα Πρωθυπουργού με την γνωστή μέθοδο των κατευθυνόμενων δημοσιευμάτων. Πάντα όταν βρισκόμαστε σε περίοδο διαπραγμάτευσης με την Κυβέρνηση των ΗΠΑ κάποιοι κύκλοι επώνυμοι και ανώνυμοι επιχειρούν να περάσουν εκβιαστικά μηνύματα και να ασκήσουν απαράδεκτες πιέσεις με στόχο να κάμψουν την σταθερότητα των Ελληνικών θέσεων. Θα πρέπει να γνωρίζουν ότι ματαιωπονούν. Ο Ανδρέας Παπανδρέου ουδέποτε υπέκυψε σε πιέσεις εκβιασμούς και ύποπτες παρεναίσεις αφού πάνω απ' όλα θέτει την προάσπιση των ύψιστων εθνικών μας συμφερόντων. Δεν επιδιώξαμε ποτέ την αναμέτρηση με τις Ηνωμένες Πολιτείες απεναντίας εργαζόμαστε για την δημιουργία κλίματος καλής συνεργασίας, βασισμένης όμως στους απαράβατους κανόνες της ισοτιμίας και του αλληλοσεβασμού.

Οι αναφορές των ξένων δημοσιευμάτων στα πρόσφατα τρομοκρατικά περιστατικά είναι εξ ίσου ανυπόστατες αφού όλοι γνωρίζουν ότι η Ελλάδα καταδικάζει απερίφραστα αυτή την διεθνή μάστιγα και έχει ως σήμερα τον χαμηλότερο δείκτη τέτοιων ενεργειών απ' όλον τον κόσμο. Είναι επίσης ανεπίτρεπτο να συκοφαντούνται οι Ελληνικές υπηρεσίες για την καταπολέμηση της τρομοκρατίας οι οποίες εκτελούν άψογα τα καθήκοντά τους και σε αντίθεση με άλλες χώρες έχουν σημειώσει σημαντικές επιτυχίες.

Ο κ. Κωστόπουλος σχολιάζοντας τίνος έργο ήταν η τρομοκρατική επίθεση στο Ελληνικό κρουαζιερόπλοιο, τόνισε ότι είναι απαράδεκτη κάθε απόπειρα έστω και σκέψη να χρησιμοποιείται η ειρηνική και φιλήσυχη χώρα μας σαν τόπος εκκαθάρισης λογαριασμών μεταξύ τρίτων αντιμαχομένων. Το αίμα αυτό που χύθηκε είπε ο εκπρόσωπος αποτελεί στίγμα για τον πολιτισμό και τον ανθρωπισμό. Ο κ. Κωστόπουλος τόνισε πρός όλες τις πλευρές ότι έχουν ληφθεί όλα τα μέσα για την προστασία του Ελληνικού λαού και των ξένων που επισκέπτονται την Ελλάδα και πρόσθεσε: Καλούμε όσους εμπλέκονται στον τρομοκρατικό παραλογισμό να εγκαταλείψουν κάθε ιδέα εξαγωγής των μεθόδων τους στη χώρα μας.

Ο Πρωθυπουργός στόχος της βρώμικης εκστρατείας

ΕΠΑΦΕΣ ΠΑΠΑΔΟΝΙΚΟΛΑΚΗ ΣΕ ΗΠΑ-ΚΑΝΑΔΑ

Ο βουλευτής Ηρακλείου του ΠΑΣΟΚ Γιάννης Παπαδονικολάκης, με την ιδιότητα του στελέχους της υποεπιτροπής για την τρομοκρατία της κοινοβουλευτικής συνδιάσκεψης του ΝΑΤΟ, επισκέφθηκε την Οττάβα και μετείχε σε συνεδριάσεις και συζητήσεις για την καταπολέμηση της τρομοκρατίας. Είχε, επίσης, επαφές με μέλη του Καναδικού Κοινοβουλίου.

Στη συνέχεια, ο Έλληνας βουλευτής επισκέφθηκε την Ουάσιγκτον και είχε συνομιλίες με την επιτροπή εξωτερικών υποθέσεων της βουλής και ειδικότερα με τα στελέχη και τα επαγγελματικά μέλη της υποεπιτροπής για την τρομοκρατία. Επίσης, ο κ. Παπαδονικολάκης συναντήθηκε με τον αρμόδιο της αντιτρομοκρατικής υπηρεσίας του ΣΤΕΗΤ ΝΤΗΠΑΡΤΜΕΝΤ Πωλ Μπρέμερ.

ΣΤΟ ΣΥΜΒΟΥΛΙΟ ΕΠΙΚΡΑΤΕΙΑΣ ΠΡΟΣΦΕΥΓΕΙ Ο ΕΜΠΟΡΙΚΟΣ ΣΥΛΛΟΓΟΣ ΓΙΑ ΤΟ ΠΑΡΑΕΜΠΟΡΙΟ

Την προσφυγή στο συμβούλιο Επικρατείας για την ακύρωση όλων των μέχρι σήμερα διαταγμάτων που επιτρέπουν την πώληση μη αγροτικών προϊόντων στις λαϊκές αγορές αποφάσισε αργά χθές το βράδυ το Διοικητικό Συμβούλιο του Εμπορικού Συλλόγου Ηρακλείου στη διάρκεια έκτακτης συνεδρίασης του.

Την πρόταση για την προσφυγή του Εμπορικού Συλλόγου στο Σ.τ.Ε υπέβαλλε ο κ. Γιώργος Πιστάκης.

ΤΟ 10ΗΜΕΡΟ ΤΩΝ ΕΚΠΤΩΣΕΩΝ

☐ Αρχίζει την Δευτέρα, 18 Ιουλίου, το δεκαήμερο εκπτώσεων ελληνικών προϊόντων από τα εμπορικά καταστήματα της χώρας. Στο χρονικό αυτό διάστημα (18-30/7/88) τα εμπορικά καταστήματα θα διαθέτουν τα παραγόμενα στην Ελλάδα προϊόντα με μειωμένες τιμές.

ΑΚΡΙΒΑΙΝΟΥΝ ΑΠΟ ΔΕΥΤΕΡΑ ΤΑ ΤΣΙΓΑΡΑ

Απο 8 μέχρι και 19 δρχ. το πακέτο ακριβαίνουν απο την ερχόμενη Δευτέρα τα τσιγάρα.

Επίσης απο τον Ιανουάριο του 1989 απαγορεύεται η διαφήμιση των τσιγάρων απο όλα τα μέσα δημοσιότητας και μαζικής ενημέρωσης.

Τέλος, καθιερώνεται απο την ίδια ημερομηνία η υποχρέωση αναγραφής στα πακέτα ιατρικών προειδοποιήσεων ότι το κάπνισμα είναι βλαβερό στην υγεία.

Κυρίαρχος πλέον ο κ. Σκουλάς

ΕΤΟΙΜΟ ΤΟ ΝΟΜΟΣΧΕΔΙΟ ΓΙΑ ΥΠΟΥΡΓΕΙΟ ΤΟΥΡΙΣΜΟΥ

Πρώτο βήμα η Εταιρία Τσάρτερς

Είναι έτοιμο να κατατεθεί σύντομα στη Βουλή, πρός ψήφιση, το νομοσχέδιο για την «Σύσταση Υπουργείου Τουρισμού και Αερομεταφορών», κατόπιν της πρόσφατης εξαγγελίας του Πρωθυπουργού Ανδρέα Παπανδρέου. Ο αναπληρωτής Υπουργός Εθνικής Οικονομίας Νίκος Σκουλάς πρόσθεσε ότι το νέο Υπουργείο έχει αντικείμενο το σχεδιασμό και την άσκηση πολιτικής στον τομέα του Τουρισμού και των Αερομεταφορών, όπως επίσης και την εναρμόνιση της πολιτικής των αερομεταφορών με την πολιτική τουριστικής ανάπτυξης της χώρας. Σύμφωνα με τον κ. Σκουλά στην εποπτεία του νέου υπουργείου θα υπάγεται κάθε δραστηριότητα, η οποία ανάγεται σε αυτούς τους δύο τομείς και ειδικότερα:

-Απο τον τομέα του τουρισμού:

- Ο Ελληνικός Οργανισμός Τουρισμού.
- Η Σχολή Τουριστικών Επαγγελμάτων.
- Το Ξενοδοχειακό Επιμελητήριο της Ελλάδος και
- Οι Εταιρίες στις οποίες ο ΕΟΤ είναι κύριος ή αποκλειστικός μέτοχος.

-Απο τον τομέα των Αερομεταφορών:

- Η Ανώνυμη Εταιρία «Ολυμπιακή Αεροπορία ΑΕ».
- Οι Θυγατρικές εταιρίες του Εθνικού αερομεταφορέα και
- Η Ανώνυμη Εταιρία «Αερολιμήν Αθηνών (ΑΑ) ΑΕ».

Η Υπηρεσία Πολιτικής Αεροπορίας (ΥΠΑ) θα υπαχθεί στον Υπουργό Τουρισμού και Αερομεταφορών.

Όπως είναι ήδη γνωστό, οι αρμοδιότητες στον τομέα των αερομεταφορών θα περιέλθουν και θα ασκούνται απο το νέο Υπουργείο απο την 1.1.1989, οπότε αυτό θα πάρει και τον πλήρη τίτλο του. Μέχρι τότε το Υπουργείο, όπως είναι λογικό, θα ονομάζεται Υπουργείο Τουρισμού.

Σύμφωνα με χθεσινές πληροφορίες αμέσως μετά την ψήφιση του νομοσχεδίου για την σύσταση του νέου υπουργείου θα προωθηθεί με επείγουσες διαδικασίες η Ίδρυση Εταιρίας Τσάρτερς που θα λειτουργήσει ως θυγατρική της Ολυμπιακής Αεροπορίας.

Παρα τους Εργαστηριακους Ελεγχους

«Αμφίβολοι φορείς» του ιού AIDS δύο νεφροπαθείς

Η κλινική και εργαστηριακή παρακολούθηση δύο νεφροπαθών της μονάδας τεχνητού νεφρού του Βενιζέλειου νοσοκομείου αποτελεί πονοκέφαλο για τους γιατρούς του Κέντρου αναφοράς AIDS που λειτουργεί στο νοσοκομείο.

Πρόκειται για ένα άνδρα ηλικίας 50 χρόνων και μια νέα κοπέλα 30 χρόνων, οι οποίοι όπως ανέφερε χθές σε συνέντευξη Τύπου ο Επικ. Καθηγητής του Ιατρικού Τμήματος του Πανεπιστημίου Κρήτης κ. Γεωργούλιας παρακολουθούνται συστηματικά με εξετάσεις και ειδικά εργαστηριακά τέστ χωρίς μέχρι στιγμή να έχει διαπιστωθεί όπως δήλωσε ο κ. Γεωργούλιας αν με βεβαιότητα είναι φορείς του θανατηφόρου ιού. Άφησε όμως ανοικτό το ενδεχόμενο τα δύο αυτά άτομα να έχουν πιθανά μολυνθεί απο ιό της οικογένειας HIV (AIDS).

Μέχρι σήμερα, εδώ και ένα χρόνο πρόσθεσε ο κ. Γεωργούλιας δεν μπορέσαμε να απομονώσουμε τον ιό HIV στις εργαστηριακές εξετάσεις τόσο στο τέστ ELISA όσο και στην μέθοδο Western Blot.

Δεν μπορούμε να αποκλείσουμε αλλά ούτε και να επιβεβαιώσουμε τίποτα γύρω απο το θέμα αυτό είπε ο κ. Γεωργούλιας προσθέτοντας ότι απο υπερευαισθησία στην αντιμετώπισή τους τα δύο αυτά άτομα κάνουν αιμοκάθαρση στη μονάδα τεχνητού νεφρού σε χωριστά μηχανήματα. Ο κ. Γεωργούλιας τέλος διαβεβαίωσε ότι με τις δυο μεθόδους ελέγχους που χρησιμοποιούνται, ελέγχονται όλοι οι πολυμεταγγιζόμενοι και οι άρρωστοι με ανοσοανεπάρκεια που συνήθως είναι ευάλωτοι στις μολύνσεις.

Στη χθεσινή συνέντευξη, παραβρέθηκαν ο Διευθυντής της μονάδας τεχνητού νεφρού κ. Παπαχριστοφόρου, ο Διοικητικός Διευθυντής κ. Βιτώρος και ο πρόεδρος της επιστημονικής επιτροπής κ. Αποστολάκης.

Αληθινές αφορμές (Υστερόγραφο)

Η ...καταγγελία

Καταγγέλθηκε, λοιπόν, και τυπικά όπως προβλέπεται η συμφωνία για τις αμερικανικές βάσεις στη χώρα μας. Η πενταετία στην οποία ίσχυε αυτή η συμφωνία, τελειώνει στο τέλος του χρόνου. Καταγγέλθηκε λοιπόν μέσα στα προβλεπόμενα χρονικά όρια από την Ελληνική Κυβέρνηση, για να μην υπάρξει κανένα ούτε τυπικό επιχείρημα για παράτασή της.

Ορθά όλ' αυτά, και έτσι έπρεπε νάχουν γίνει, αφού υπάρχει «η πολιτική βούληση» για απομάκρυνση των ξένων βάσεων. Σύμφωνα μ' αυτή τη διαδικασία, και με το κλείσιμο του χρόνου, οι Αμερικανοί έχουν προθεσμία 18 μηνών να τα ξυλώσουν όλα και να τα πάρουν από το ελληνικό έδαφος. Μέχρι τον Ιούνιο, δηλαδή, του 1990 οι αμερικανικές βάσεις πρέπει νάχουν καταργηθεί και το έδαφος στο οποίο είναι εγκατεστημένες να παραδοθεί στην κυβέρνηση.

Πρόκειται, όπως θα καταλαβαίνει ο αναγνώστης για την μια, την ιδανική πλευρά της συμφωνίας. Κάθε συμφωνία, πέρα από τα γραφτά του κειμένου της, είναι και συμφωνία κυρίων. Και η πλευρά της, είναι αυτή: Η ιδανική. Το πρόβλημα όμως στις περισσότερες συμφωνίες, είναι το κατά πόσο υπάρχουν... κύριοι πρόθυμοι να γίνουν... ιδανικοί αυτόχειρες. Και γι' αυτό οι συμφωνίες έχουν πάντα και την άλλη τους την πλευρά. Αυτή που τη λέμε συχνά με το γευδώνυμο «ρεαλιστική». Άλλο πράμα το τυπικό γράμμα της συμφωνίας, κι' άλλο η πρακτική της άποψη. Άλλο οι κύριοι, κι' άλλο η... κυριότητα και η κυριαρχία.

Και η «ρεαλιστική» άποψη του προβλήματος (τώρα είναι πρόβλημα η συμφωνία) των βάσεων, είναι το κατά πόσο οι από κει κύριοι, επιδιώκουν την... κυριότητα. Και δε χρειάζεται να γάξουμε για να βρούμε αν υπάρχει τέτοια επιδίωξη. Έχει κιόλας

συνέχεια στη σελ. 3

ΑΠΟΣΤΟΛΑΚΗΣ: θα καταργηθεί ο νόμος

Τον Δεκέμβρη εκλογές στο Επιμελητήριο

Για Διοίκηση μετά την συγχώνευση

• *Οι πρώτες εκλογές για την ανάδειξη αιρετής διοίκησης στο Επιμελητήριο Ηρακλείου, που προήλθε από τη συνένωση του Εμποροβιομηχανικού και του Επαγγελματοβιοτεχνικού, θα πραγματοποιηθούν στις 5 Δεκεμβρίου 1988. Σχετική απόφαση πήρε ήδη το Υπουργείο Εμπορίου. Αρχικά οι εκλογές είχαν προγραμματισθεί να γίνουν μέχρι το Σεπτέμβριο, όμως η προσφυγή στο Συμβούλιο της Επικρατείας Εμπορικών Επιμελητηρίων όλης της χώρας, ανάμεσα στα οποία ήταν και το ΕΒΕΗ, κατά του Ν. 1746 που ορίζεται συνένωση και η επί τρίμηνο καθυστέρηση έκδοσης της απόφασης παράτεινε αντίστοιχο χρονικό διάστημα την εκλογική διαδικασία.*

ΣΥΝΕΝΤΕΥΞΗ ΤΟΥ κ. ΑΠΟΣΤΟΛΑΚΗ

• *ΧΘΕΣ και λίγο πριν την «παρθενική» συνεδρίαση της Διοικητικής Επιτροπής του ενοποιημένου Επιμελητηρίου Ηρακλείου μετά τη γνωστή απορριπτική απόφαση του Σ.Ε. για τις προσφυγές, ο κ. **Λευτέρης Αποστολάκης**, πρόεδρος του πρώην ΕΒΕΗ έδωσε συνέντευξη Τύπου με αφορμή τη λήξη λειτουργίας του Εμπ. Επιμελητη-*

συνέχεια στη σελ. 3

ΣΥΜΒΟΥΛΕΥΤΙΚΟ ΚΕΝΤΡΟ ΥΓΕΙΑΣ ΣΤΟ ΗΡΑΚΛΕΙΟ

Στο Ηράκλειο θα δημιουργηθεί ένα απο τα 20 συμβουλευτικά Κέντρα υγείας και ασφάλειας της εργασίας, όπως χαρακτηριστικά ονομάζονται.

Ήδη η προκαταρκτική μελέτη για τα πρώτα πέντε κέντρα ανάμεσα στα οποία και του Ηρακλείου συνολικού προϋπολογισμού 1 δις δρχ. έχει ολοκληρωθεί.

Τα κέντρα υγείας αυτά που θα συνδεθούν άμεσα με το ΕΣΥ θα έχουν τον απαραίτητο εργαστηριακό εξοπλισμό και στελέχωση και θα χρηματοδοτηθούν απο την ΕΟΚ.

ΣΤΟ ΚΑΡΟΥΖΑΝΟ ΠΕΔΙΑΔΟΣ ΟΙ ΔΥΟ ΕΙΚΟΝΕΣ ΠΟΥ ΒΡΕΘΗΚΑΝ ΣΤΗ ΘΑΛΑΣΣΑ

Στην εκκλησία του Αγ. Παντελεήμονα στο Καρουζανό Πεδιάδος ανήκουν οι δύο εικόνες που βρέθηκαν τις τελευταίες ημέρες στη θαλάσσια περιοχή του Τομπρούκ.

Την βεβαιότητα αυτή εξέφρασαν χθες ο Ιερέας και ο Επίτροπος της Ενορίας του χωριού οι οποίοι κλήθηκαν να καταθέσουν σχετικά στο Τμήμα Ασφαλείας Ηρακλείου.

Ήδη η Ασφάλεια με σήμα που έστειλε χθες στο Κεντρικό Λιμεναρχείο Ηρακλείου ζητά να ερευνηθεί η περιοχή από βατραχανθρώπους. Όπως είναι ήδη γνωστό από τον Αγ. Παντελεήμονα Καρουζανού είχαν κλαπεί στις 28 Μαΐου τρεις εικόνες αρχαιολογικής αξίας.

«ΖΟΡΜΠΑΣ»
Ντυθήτε φθηνά και μοντέρνα
ΣΟΡΤΣ 1.500
ΒΕΡΜΟΥΔΕΣ 1.700
ΣΟΡΤΣ ΜΑΓΙΩ 1.900
ΜΠΛΟΥΖΑΚΙΑ ΜΑΚΟ 900 - 1.200
Πλατ. Ελευθερίας 7
(Τρεις Καμάρες)

ΒΕΚΚΑ
80 είδη Αλλαντικά
251.628

ΠΑΠΑΝΑΣΤΑΣΙΟΥ 80
Τηλ. 220171
ΚΤΙΖΕΤΕ;
ΣΥΓΧΡΟΝΑ ΟΙΚΟΔΟΜΙΚΑ ΥΛΙΚΑ
ΤΟΥΒΛΑ 6Χ9Χ19
9Χ12Χ19
ΜΑΡΜΑΡΑ ΔΟΛΙΑΝΩΝ ΛΕΥΚΑ
ΚΑΡΝΕΖΕΙΚΑ
ΚΕΡΑΜΙΔΙΑ 4 ΧΡΩΜΑΤΑ
ΚΥΒΟΛΙΘΟΙ ΠΕΖΟΔΡΟΜΩΝ
ΠΛΑΚΕΣ 40Χ40
ΑΝΘΟΤΟΙΧΟΣ
ΓΥΨΟΣΑΝΙΔΕΣ 10. 13 χλστ.
ΥΛΙΚΑ ΕΛΑΦΡΩΝ ΧΩΡΙΣΜΑΤΩΝ
ΠΕΡΛΙΤΗΣ ΜΟΝΩΣΕΩΝ
ΣΟΒΑΔΩΝ
ΠΑΠΑΝΑΣΤΑΣΙΟΥ 80
Τηλ.: 220171

Σήμερα κυκλοφορούν στο κέντρο τα ΜΟΝΑ (1,3,5,7,9)

ΠΡΟΣΚΛΗΣΗ
Η αισθητικός Σύμβουλος της PHAS σας προσκαλεί να φτιάξετε μαζί, το προσωπικό σας πρόγραμμα ομορφιάς
από 18 μέχρι 22 Ιουλίου
στο Φαρμακείο της
ΧΑΡΑΣ ΓΑΛΑΝΑΚΗ
Οδός Ζωγράφου 14
Τηλ.: 228-937

ΠΡΟΣΚΛΗΣΗ
Ο Πολιτιστικός Σύλλογος Βοριτσίου Πεδ. σας προσκαλεί στη χοροεσπερίδα που διοργανώνει το Σάββατο και Κυριακή 16 και 17 Ιουλίου γιορτή της Αγ. Μαρίνας στο γραφικό Βορίτσιο.
Κρητικό και Λαϊκό πρόγραμμα με τα συγκροτήματα του Γεωργίου Σηφάκη και Γιάννη Βουδούρη.
Σας υποσχόμαστε αξέχαστες στιγμές.
Ευχαριστούμε και σας περιμένουμε
1-3

Βικελαίαν Βιβλιοθήκην

ΕΡΤ1

5.30 Ουράνιο τόξο
6.30 Ειδήσεις
6.45 Νεοκλασικά κτίρια
7.20 Μουσικόραμα
8.00 Όπως θέλεις αγάπη μου
9.00 Ειδήσεις
9.50 Σκληρή γη
10.40 Κιν/φική λέσχη
12.00 Ειδήσεις

ΕΡΤ2

5.00 Πινόκιο
5.30 Δαβίδ Κόπερφιλντ
6.00 Ειδήσεις
6.15 Ντοκιμαντέρ
6.45 Τα καλύτερα χρόνια
7.45 Τα άλογα
8.50 Παραμύθια πίσω από τα κάγκελα
9.30 Ειδήσεις
10.30 Κουφώματα
11.20 Μέλανας Δρυμός
12.00 Ειδήσεις
00.10 Από τον κόσμο της 7ης τέχνης

ΡΑΔΙΟΦΩΝΟ

06.00 Τέταρτο Πρόγραμμα
07.15 Τα καθημερινά
07.45 Τέταρτο Πρόγραμμα
07.50 Τα καθημερινά
08.00 Ειδήσεις
08.10 Τα καθημερινά
08.30 Τέταρτο Πρόγραμμα
08.35 Ισως σας ενδιαφέρουν
09.00 Συζητώντας μαζί σας
10.00 Τέταρτο Πρόγραμμα
10.10 Συζητώντας μαζί σας
11.00 Τέταρτο Πρόγραμμα
12.10 Ηράκλειο - Καλοκαίρι 88
12.40 Κρητικό μεσημέρι
1.00 Τέταρτο Πρόγραμμα
1.15 Ισως σας ενδιαφέρουν
1.45 Μεσημ. Περισκόπιο
2.00 Τέταρτο Πρόγραμμα
2.15 Στο δρόμο για το σπίτι
2.30 Τέταρτο Πρόγραμμα
4.05 Διαλέγετε κι ακούμε
5.00 Τέταρτο Πρόγραμμα

ΚΙΝΗΜΑΤΟΓΡΑΦΟΙ

«ΠΑΛΛΑΣ»
ΑΡΧΙΜΗΔΟΥΣ 3 - Τηλ. **243.459**
«ΕΛΑ Ν' ΑΓΑΠΗΘΟΥΜΕ»
Η κλασική κωμωδία με τους ΜΕΡΙΛΥΝ ΜΟΝΡΟΕ - ΥΒ ΜΟΝΤΑΝ - ΤΖΗΝ ΚΕΛΛΥ - ΜΠΙΛΛ ΚΡΟΣΜΠΥ

«STUDIO»
«Ο ΒΑΛΤΟΣ»
Σκηνοθεσία: ΑΝΤΡΕΙ ΜΙΧΑΛΚΟΦ
Με την Μπάρμπαρα Χέρσεϊ
Η ΑΙΘΟΥΣΑ ΚΛΙΜΑΤΙΖΕΤΑΙ

«ΓΑΛΑΞΙΑΣ»
Τηλ. 234.272
Ένα ερωτικό περιπετειώδες θρίλερ
«ΑΔΙΕΞΟΔΟ»
Με τον ΚΕΦΙΝ ΚΟΣΝΕΡ - ΤΖΗΝ ΧΑΚΜΑΝ

«ΑΙΓΛΗ»
Θερίσσου και Ακαδημίας γωνία. - Τηλ. **250.305**
«ΚΥΝΗΓΩΝΤΑΣ 1.000.000 ΔΟΛΛΑΡΙΑ»
Ξεκαρδιστική κωμωδία

«ΡΟΜΑΝΤΙΚΑ»
Τηλ. **257.282 - 3**
«ΠΑΙΔΙΑ ΕΝΟΣ ΚΑΤΩΤΕΡΟΥ ΘΕΟΥ»
Με τους ΟΥΙΛΙΑΜ ΧΑΡΤ - ΜΑΡΛΙ ΜΑΝΤΛΙΝ

«ΑΜΟΡΕ»
Ν. ΑΛΙΚΑΡΝΑΣΣΟΣ - Τηλ. **223.390**
Η συγκλονιστική περιπέτεια με τον πρωταγωνιστή του ΠΛΑΤΟΥΝ - ΤΣΑΡΛΥ ΣΗΝ
«Η ΣΥΜΜΟΡΙΑ ΜΕ ΤΙΣ ΠΟΡΣΕ»

«ΘΕΡΙΝΟΣ ΚΡΟΝΟΣ»
ΤΗΛ. **227.183**
«ΞΕΝΟΔΟΧΕΙΟ ΚΑΣΤΡΙ»
Η τελευταία ταινία του αγαπημένου σας ΣΤΑΘΗ ΨΑΛΤΗ παραγωγής 1988. Μαζί του η ΚΑΙΤΗ ΦΙΝΟΥ.

«ΑΝΤΥΑΝΝΑ»
«Ο ΚΑΤΑΣΚΟΠΟΣ ΠΟΥ ΒΓΗΚΕ ΑΠ' ΤΟ ΚΟΜΠΙΟΥΤΕΡ»
Παίζουν: ΓΟΥΠΙ ΓΚΥΛΝΤΜΠΕΡΓΚ - ΤΖΙΜ ΜΠΕΛΟΥΣΙ

ΜΝΗΜΟΣΥΝΟ

Την Κυριακή 17 Ιουλίου και ώρα 8.30 π.μ. με την συμπλήρωση ενός χρόνου από το θάνατο του αγαπημένου μας συζύγου, πατέρα και παππού
ΔΗΜΗΤΡΙΟΥ ΚΟΥΜΑΚΗ
τελούμε μνημόσυνο στην εκκλησία της Παναγίας στο χωριό Καραβάδω Πεδιάδος. Καλούμε συγγενείς και φίλους να παρευρεθούν.
Η σύζυγος: Φωτεινή Κουμάκη
Τα παιδιά: Ιωάννης και Νίκη Κουμάκη, Εμμαν. και Παναγιώτα Κουμάκη, Καλλιόπη και Κων/νος Αποστολάκης.
Τα εγγίνια, οι λοιποί συγγενείς.

ΜΝΗΜΟΣΥΝΟ

Τελούμε την Κυριακή 17 Ιουλίου και ώρα 8.30 π.μ. στον Ι.Ν. Αγίας Ζώνης Δαφνών, ετήσιο μνημόσυνο για την ανάπαυση της ψυχής της αγαπημένης μας μητέρας, αδελφής και γιαγιάς
ΑΙΚΑΤΕΡΙΝΗΣ ΚΑΡΑΝΤΙΝΟΥ
και παρακαλούμε τους τιμώντας την μνήμην της όπως παραστούν.
Τα παιδιά: Γεώργιος και Άννα Πουλ άκη, Δημητρα Καραντινού.
Τα αδέλφια, οι εγγονοί, οι λοιποί συγγενείς.

ΜΝΗΜΟΣΥΝΟ

Την Κυριακή 17 Ιουλίου και ώρα 8.30 π.μ. τελούμε ετήσιο μνημόσυνο στον Ι.Ν. Αγ. Κων/νου (Νεκροταφείο) υπέρ αναπαύσεως της ψυχής της αγαπημένης μας θείας
ΕΥΤΥΧΙΑΣ ΠΙΤΣΟΥΛΑΚΗ
και παρακαλούμε συγγενείς και φίλους όπως παραστούν.
Η ανεψιά: Όλγα Φελάρη.
Οι λοιποί συγγενείς.

Το Χαστρινό Εικοσιπετράφωρο

«ΝΤΕΤΕΚΤΙΒ ΚΛΟΟΥΝ» ΣΤΟ ΜΙΚΡΟ ΚΗΠΟΘΕΑΤΡΟ

Το έργο **«Ντέτεκτιβ κλόουν»** του **Τζέρυ Πρινς** παρουσιάζει απόψε στις 8 στο Μικρό Κηποθέατρο το θέατρο **«Σύγχρονος Λόγος»** σε διασκευή και σκηνοθεσία **Νίκου Καμτσή.**

Η παράσταση δίνεται στα πλαίσια των εκδηλώσεων του Δήμου. Λίγο αργότερα στις 10μμ., στο Κηποθέατρο Καζαντζάκη θα δοθεί συναυλία του Ολλανδικού συγκροτήματος «Φλερκ».

ΜΕΛΛΟΝΤΕΣ ΓΑΜΟΙ

Γνωστοποιείται σύμφωνα με το άρθρο 1369 του αστικού κώδικα ότι:

Ο **Κων/νος Τσαγκαράκης** του Γεωργίου και της Σοφίας το γένος Λουμπάκη που γεννήθηκε στο Ηράκλειο και κατοικεί στο Γάζι και η **Maria Wilhelmina De Rooy** του Cornelius Johannes και της Amarentia Hendrica το γένος Geoy που γεννήθηκε στο Raamsdonk και κατοικεί στην Ολλανδία, πρόκειται να παντρευτούν και ο γάμος θα γίνει στο Ηράκλειο.

Ο **Ανεθρεπτάκης Ιωάννης** του Εμμανουήλ και της Χαρίκλειας το γένος Βιαννιτάκη που γεννήθηκε στο Κατωφύγιο Ηρακλείου και κατοικεί στο Ηράκλειο και η **Λουλουδάκη Δέσποινα** του Αντωνίου και της Ζαχαρένιας το γένος Σαβιωλάκη που γεννήθηκε στη Σίβα Πυργιωτίσσης και κατοικεί στην Αθήνα, πρόκειται να παντρευτούν και ο γάμος θα γίνει στο Ηράκλειο.

ΚΟΙΝΩΝΙΚΑ

ΕΥΧΑΡΙΣΤΗΡΙΟ

Η Μικτή Χορωδία του Αγίου Δημητρίου Ηρακλείου, θεωρεί υποχρέωσή της, όπως δια του Τύπου εκφράσει τις ευχαριστίες της στα μέλη της Λέσχης Λαϊονές Ηρακλείου, για τις 55.000 δρχ. που πλήρωσαν για τις πάρτες των μελών της Χορωδίας.
Το Διοικ. Συμβούλιο

ΘΕΑΜΑΤΑ

«ΠΑΛΛΑΣ»
Έλα ν' αγαπηθούμε
«ΣΤΟΥΝΤΙΟ»
Ο Βάλτος
«ΓΑΛΑΞΙΑΣ»
Αδιέξοδο
«ΡΟΜΑΝΤΙΚΑ»
Παιδιά ενός κατώτερου θεού
«ΑΙΓΛΗ»
Κυνηγώντας 1.000.000 δολλάρια
«ΑΜΟΡΕ»
Η συμμορία με τις πόρσε
«ΘΕΡΙΝΟΣ ΚΡΟΝΟΣ»
Ξενοδοχείο Καστρί
«ΑΝΤΥΑΝΝΑ»
Ο κατάσκοπος που βγήκε απ' το κομπιούτερ

ΦΑΡΜΑΚΕΙΑ

• ΟΛΟ ΤΟ 24ωρο
— Ξενάκης, Βύρωνος 1
• ΑΠΟ 08.00-24.00
— Κουβίδου - Δόνου, Λ. 62 Μαρτύρων 108
• ΑΠΟ 08.00-22.00
— Μπερνιδάκης, Λ. Χρυσοστόμου 24
• ΑΠΟ 08.00-20.30
— Ματζαπετάκης Πλ. Κορνάρου 45
— Σαλούστρου Σ. Γιαμαλάκη 11

ΕΦΗΜΕΡΕΥΟΥΣΕΣ ΚΑΙ ΔΙΑΝΥΚΤΕΡΕΥΟΥΣΕΣ ΚΛΙΝΙΚΕΣ

— Βενιζέλειο	Παθ/κα
— Βενιζέλειο	Χειρ/κα
— Βενιζέλειο	Ορθ/κα
— Βενιζέλειο	Καρδ/κα
— Βενιζέλειο	Ουρ/κα
— Αγ. Χαράλαμπος	Νευρ/κα
— Αγ. Ιωάννης	Οφθ/κα

ΒΕΝΖΙΝΕΣ

Βαμβάκου Ελ.	Κνωσού 76
Κοπιδάκης Ι.	Λ. 62 Μαρτύρων
Περδικογιάννης Ι.	Λ. Ικάρου 16
Μανουσάκης Κ.	Ν. Πλαστήρα
Σαμπροβαλάκης Ι. Ν.	Αλικαρνασσός

ΒΟΥΛΚΑΝΙΖΑΤΕΡ

Μπουγαδάκης Εμμ.Γ.	Παπανδρέου 65
Μωραΐτης Γ.	Λ. Ικάρου 73

ΗΛΕΚΤΡΟΛΟΓΙΚΑ

Πολιας Λ.	Ηροδότου Ν. Αλικαρνασσός

ΕΦΗΜΕΡΙΣ «ΠΑΤΡΙΣ»
ΙΔΙΟΚΤΗΣΙΑ - ΔΙΕΥΘΥΝΣΗ
ΑΛΕΞ. ΜΥΚΩΝΙΑΤΗΣ
ΛΑΠΠΑ 7-ΗΡΑΚΛΕΙΟ ΚΡΗΤΗΣ

τί Έργο θα Διαλέξετε

★★

• ΚΑΙ στο δεύτερο μέρος της εβδομάδας αυτής έχομε ταινίες - εκπλήξεις. Μερικές είναι α' προβολής, ενώ δεν λείπουν και οι επαναλήψεις. Ας δούμε, όμως, αναλυτικά τα φιλμ που προβάλουν οι κινηματογράφοι μας:

«ΑΔΙΕΞΟΔΟ»
Θρίλερ έγχρωμη
Αμερικ. παραγωγής

ΤΟ φιλμ είναι υποδειγματικά γυρισμένο σε μια παραδοσιακή μορφή κινηματογραφικής αφήγησης, που πετυχαίνει να συναρπάζει και να κρατάει καθηλωμένο το θεατή, άσχετα βέβαια, ότι όταν τελειώσει αυτή η μεγεία που κάνει να φαίνονται όλα αληθινά, καταλαβαίνει ότι τίποτα δεν προχωρεί σε βάθος. Είναι όμως αυτή η εντύπωση της στιγμής που γοητεύει! Ικανοποιητική η ερμηνεία των διαφόρων ρόλων από τους Κέβιν Κόστνερ, Τζιν Χάκμαν, Σιν Γιανγκ και Γουίλ Πάτον.

(ΓΑΛΑΞΙΑΣ)

*

«ΠΑΙΔΙΑ ΕΝΟΣ ΚΑΤΩΤΕΡΟΥ ΘΕΟΥ»
Περιπέτεια έγχρωμη
Αμερικ. παραγωγής

ΜΙΑ συγκινητική, τρυφερή ταινία που αναφέρεται στην ανθρώπινη επικοινωνία και τη συναισθηματική προσέγγιση περ' από φραγμούς και κάθε λογής εμπόδια. Αυτά τα τελευταία στην περίπτωση εδώ συγκεκριμενοποιούνται από τη στέρηση του κυριότερου μέσου επικοινωνίας, που είναι η γλώσσα, καθώς η κεντρική ηρωίδα είναι μια νεαρή κωφάλαλη.

(ΡΟΜΑΝΤΙΚΑ)

*

«Ο ΒΑΛΤΟΣ»
Περιπέτεια έγχρωμη
Αμερικ. παραγωγής

ΜΙΑ γυναίκα όμορφη και με εξασφαλισμένη ζωή, που έχει βρει την εξασφάλιση μέσα στο κλίμα της Ν. Υόρκης όπου ζει με την κόρη της, είναι η «σοφιστικέ» 34χρονη, διαζευγμένη Νταϊάνα Σάλιβαν, που ωστόσο αντιμετωπίζει προβλήματα με την κόρη της Γκρέις, η οποία «ψάχνει» τον γύρω της κόσμο, όπου με απαιτήσεις και όνειρα πρόκειται να ζήσει. Η απόσταση που τις χωρίζει είναι μεγάλη και οι διαφορές με το 16χρονο παιδί με τις επιδιώξεις και τον προβληματισμό του πολλές.

(ΣΤΟΥΝΤΙΟ)

*

«ΕΛΑ Ν' ΑΓΑΠΗΘΟΥΜΕ»
Κωμωδία έγχρωμη
Αμερικ. παραγωγής

ΣΕ παγκόσμια επανέκδοση κυκλοφορεί η ταινία αυτή, στην οποία τους βασικούς ρόλους ερμηνεύουν η Μέριλυν Μονρόε και ο Υβ Μοντάν. Λεπτό χιούμορ, θαυμάσια εξωτερικά πλάνα και ευχάριστη μουσική, είναι μερικά από τα κύρια χαρακτηριστικά της ταινίας.

(ΠΑΛΛΑΣ)

*

«Ο ΚΑΤΑΣΚΟΠΟΣ ΠΟΥ ΒΓΗΚΕ ΑΠΟ ΤΟ ΚΟΜΠΙΟΥΤΕΡ»
Περιπέτεια έγχρωμη
Αμερικ. Παραγωγής

ΜΙΑ έξυπνη, νέα γυναίκα ζει την καθημερινότητα μιας ασήμαντης και ανιαρής ζωής στην πόλη της Νέας Υόρκης. Η δουλειά της είναι πολύ «μοντέρνα» και ιδιαίτερα βαρετή. Εργάζεται σε μια μεγάλη κεντρική τράπεζα, καθισμένη καθημερινά μπροστά στην οθόνη ενός κομπιούτερ, στο τμήμα μεταφοράς διεθνών κεφαλαίων. Όλα θ' αλλάξουν από την στιγμή που θα λάβει στην οθόνη της ένα περίεργο σήμα...

(ΑΝΤΥΑΝΝΑ)

*

«ΞΕΝΟΔΟΧΕΙΟ ΚΑΣΤΡΙ»
Κωμωδία έγχρωμη
Ελληνικής παραγωγής

ΚΩΜΩΔΙΑ με πληθώρα επίκαιρων αναφορών σχολιασμένων με τρόπο επιθεωρησιακό. Είναι σκηνοθετημένη από τον Γιάννη Χαρτοματζίδη και τους βασικούς ρόλους ερμηνεύουν ο Στάθης Ψάλτης και η Καίτη Φίνου.

(ΚΡΟΝΟΣ)

*

«ΚΥΝΗΓΩΝΤΑΣ ΕΝΑ ΕΚΑΤ. ΔΟΛΛΑΡΙΑ»
Κωμωδία έγχρωμη
Αμερικ. παραγωγής

ΕΧΕΙ πολλά σκηνοθετικά ευρήματα η ταινία αυτή η οποία βγάζει αρκετό γέλιο. Πολλά απρόοπτα κάνουν τον θεατή να διασκεδάζει.

(ΑΙΓΛΗ)

*

ΠΡΟΒΑΛΛΕΤΑΙ ακόμη η ταινία **«Η συμμορία με τις πόρσε)** (ΑΜΟΡΕ) στην οποία αναφερθήκαμε σε προηγούμενο σημείωμά μας.

ΤΟ ROMANTICO VIDEO CLUB

(ΑΝΑΓΕΝΝΗΣΕΩΣ 13, ΜΑΣΤΑΜΠΑΣ - ΤΗΛ. 238.184)

Σας παρουσιάζει επιλεγμένες ταινίες της εβδομάδας

«ΤΟ ΔΟΚΑΝΟ»: Περιπέτεια με τους Κρίστοφερ Ρηβ, Μιμί Ρότζερς. Ένας φιλόδοξος ρεπόρτερ πείθοντας τον διευθυντή του ότι μπορεί να πάρει συνέντευξη από ένα μαστρωπό προσπαθεί να βρει κάποιον που να πληρεί τις προδιαγραφές αυτές αλλά μάταια.

«ΑΜΑΡΤΩΛΟΙ ΑΓΓΕΛΟΙ»: Κοινωνική με τους Ντάνα Χιλλ, Μελίνα Ντίλλον. Μιά συγκλονιστική ανατομία της σχέσης που αναπτύσσεται ανάμεσα σε μια 12χρονη και τον άνθρωπο που την παρασύρει στον εφιαλτικό κόσμο της παιδικής πορνογραφίας.

«Η ΚΟΥΚΛΑ»: Κωμωδία με τους Άντριου Μακάρθυ, Κιμ Κάτραλ. Οταν οι συνάδελφοι του Τζόναθαν στο κατάστημα ρούχων που εργάζεται τον βρίσκουν να έχει αγκαλιάσει με πάθος μια από τις κούκλες του καταστήματος, υποθέτουν ότι κάτι δεν πάει καλά μαζί του.

«ΤΟ ΛΙΟΝΤΑΡΙ ΤΗΣ ΑΦΡΙΚΗΣ»: Περιπέτεια με τους Μπρουκ Ανταμς, Μπράιαν Ντένεχυ, Κένυα... Μια οργανωμένη αποστολή για σαφάρι, με αταίριαστα μέλη κι έναν έμπειρο ντόπιο αρχηγό αποφασίζουν ν' αντιμετωπίσουν την πρόκληση που λέγεται «αφρικανική ζούγκλα».

«Ο ΕΝΟΧΟΣ»: Κοινωνική με τους Τιμ Μάθισον, Λίζα Εικχορν. Μια δραματική περιπέτεια που βασίζεται σε αληθινά γεγονότα. Ένας άνθρωπος κατηγορείται άδικα για μια σειρά απαγωγών και κλοπών. Όλα είναι σε βάρος του, μέχρι που και ο ίδιος αρχίζει να αμφιβάλλει για την αθωότητά του.

«ΕΠΙΣΤΡΟΦΗ ΣΤΟ ΣΧΟΛΕΙΟ»: Κωμωδία με τους Σάλλυ Κέλλερμαν, Μπαρτ Γιάνγκ. Ένας πενηντάρης βρίσκει καταφύγιο στο πανεπιστήμιο που φοιτά ο γιος του, όταν η γυναίκα του τον διώχνει από το σπίτι. Εκεί θα συμβούν πολλά και περίεργα.

«Η ΩΡΑ ΤΟΥ ΔΟΛΟΦΟΝΟΥ»: Αστυνομική με τους Έρικ Εστράντα, Ρόμπερτ Βων. Στη Λατινική Αμερική η CIA θέλει νεκρό τον πρόεδρο του Σαν Πέντρο. Θα μπορέσει κανείς ν' αντισταθεί;

ΜΝΗΜΟΣΥΝΟ

Τελούμε την Κυριακή 17 Ιουλίου και ώρα 8.30 π.μ. στον Ι.Μ. Αγ. Κων/νου (Νεκροταφείο) ετήσιο μνημόσυνο υπέρ αναπαύσεως της ψυχής του αγαπημένου μας συζύγου και πατέρα
ΕΥΑΓΓΕΛΟΥ ΚΛΑΡΟΥ
και παρακαλούμε συγγενείς και φίλους όπως παραστούν.
Η σύζυγος: Μαρία Κλαρου
Τα παιδιά: Μαρίνα Κλάρου, Φραγκούλης - Μαρία Κλάρου.
Οι λοιποί συγγενείς.

ΜΝΗΜΟΣΥΝΟ

Τελούμε την Κυριακή 17 Ιουλίου και ώρα 8.30 π.μ. στον Ι.Ν. Αγ. Ιωάννου, ετήσιο μνημόσυνο για την ανάπαυση της ψυχής του αγαπημένου μας συζύγου, πατέρα και παππού
ΗΛΙΑ ΣΑΡΗΓΕΩΡΓΙΟΥ
και παρακαλούμε τους τιμώντας την μνήμην του όπως παραστούν.
Η σύζυγος: Ιωάννα.
Τα παιδιά: Στυλιανός και Αικατερίνη Μπλαβάκη, Μιχαήλ και Ευστρατία Σφακιανάκη, Μαρίνα Σαρηγεωργίου, Μιχαήλ και Αλκμήνη Σαρηγεωργίου, Εμμανουήλ και Αρετή Σμπώκου.
Σημ.: Καφές θα προσφερθεί στο Κέντρο Βερυκοκιές.

ΜΝΗΜΟΣΥΝΟ

Τελούμε την Κυριακή 17 Ιουλίου και ώρα 8.30 π.μ. στον Ι.Ν. Αγ. Μαρίνας στο χωριό Σγουροκεφάλι Πεδ. 40θήμερο μνημόσυνο υπέρ αναπαύσεως της ψυχής της αγαπημένης μας συζύγου, μητέρας και γιαγιάς
ΑΙΚΑΤΕΡΙΝΗΣ ΤΣΑΓΚΑΡΑΚΗ
και παρακαλούμε συγγενείς και φίλους όπως παραστούν.
Ο σύζυγος: Γρηγόρης Τσαγκαράκης.
Τα παιδιά: Ευαγγελία Τσαγκαράκη, Ελένη και Ιωάννης Ορφανάκης, Στεφανία Τσαγκαράκη.
Ο εγγονός, οι λοιποί συγγενείς.

ΜΝΗΜΟΣΥΝΟ

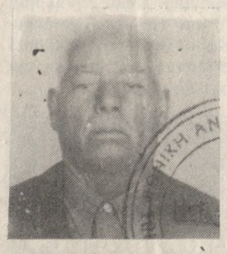

Τελούμε την Κυριακή 17 Ιουλίου και ώρα 8 π.μ. στον Ι.Ν. Αγ. Κων/νου Άνω Πουλιες, 40θήμερο μνημόσυνο υπέρ αναπαύσεως της ψυχής του αγαπημένου μας συζύγου, πατέρα και παππού
ΣΤΥΛΙΑΝΟΥ ΣΤΑΥΡΑΚΑΚΗ
Μέλος Εθν. Αντιστάσεως
και παρακαλούμε συγγενείς και φίλους όπως παραστούν.
Η σύζυγος: Σοφία Σταυρακάκη.
Τα παιδιά: Δημήτρης και Κατίνα Σταυρακάκη, Ελένη και Δημήτρης Αθανασιάδης.
Τα εγγόνια, οι λοιποί συγγενείς.

ΕΚΔΡΟΜΗ ΣΤΟ ΖΑΡΟ

Το ΚΑΠΗ Αγ. Δημητρίου, οργανώνει εκδρομή στις 20-7-88 και ώρα 8 π.μ., στο Ζαρό - Βροντήσι και Δαφνές.
Οι εγγραφές άρχισαν

ΜΝΗΜΟΣΥΝΟ

Τελούμε την Κυριακή 17 Ιουλίου και ώρα 8.30 π.μ. στον Ι.Ν. Αγ. Κων/νου (Νεκροταφείο) 40θήμερο μνημόσυνο υπέρ αναπαύσεως της ψυχής της αγαπημένης μας συζύγου, μητέρας, κόρης και αδελφής
ΜΑΡΙΑΣ ΕΜΜ. ΚΑΡΟΥΖΟΥ
και παρακαλούμε συγγενείς και φίλους όπως παραστούν.
Ο σύζυγος: Μανώλης Καρούζος.
Τα παιδιά: Γιώργος και Ρένα Καρούζου, Μιχάλης Καρούζος, Αναστασία και Γιώργος Λαΐνης, Μαρίνα και Τάσος Καισαρης
Οι γονείς: Εμμανουήλ και Αναστασία Κληρονόμου.
Τα αδέλφια: Βασίλειος και Ιωσηφίνα Κληρονόμου, Ελένη και Κων/νος Λιοδάκης.
Σημ.: Καφές θα προσφερθεί στην αίθουσα δεξιώσεων του Νεκροταφείου.

ΜΝΗΜΟΣΥΝΟ

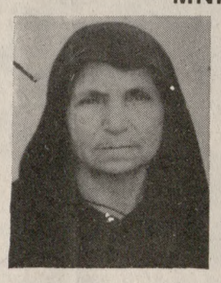

Τελούμε την Κυριακή 17 Ιουλίου και ώρα 8.30 π.μ. στον Ι.Ν. Αγ. Ιωάννη στο Σμάρι Πεδ., 40θήμερο μνημόσυνο υπέρ αναπαύσεως της ψυχής της αγαπημένης μας μητέρας και γιαγιάς
ΜΑΡΙΑΣ ΕΥΑΓ. ΣΓΟΥΡΑΚΗ
και παρακαλούμε συγγενείς και φίλους όπως παραστούν.
Τα παιδιά: Ιωάννης και Πόπη Σγουράκη, Αγγελική και Ιωάννης Καλυκάκης, Μιχαήλ Σγουράκης, Ελένη και Μιχαήλ Αλεξανδράκης, Κων/νος και Χριστοθέα Σγουράκη, Γεώργιος και Νίκη Σγουράκη, Νικόλαος και Ελευθερία Σγουράκη, Εμμανουήλ και Ευαγγελία Σγουράκη.
Τα εγγόνια, οι λοιποί συγγενείς.

ΜΝΗΜΟΣΥΝΟ

Το Σάββατο 16 Ιουλίου και ώρα 8.30 π.μ. με την συμπλήρωση 40 ημερών από το θάνατο της αγαπημένης μας μητέρας, αδελφής, γιαγιάς και θείας
ΧΡΥΣΟΥΛΑΣ ΝΙΑΚΑΚΗ
τελούμε μνημόσυνο στην εκκλησία του Αγ. Κων/νου (Νεκροταφείο). Καλούμε συγγενείς και φίλους να παρευρεθούν.
Τα παιδιά: Μανώλης και Μαρίκα Νιακάκη.
Τα αδέλφια, τα εγγόνια, τα ανήψια, οι λοιποί συγγενείς.
Σημ.: Ο καφές θα προσφερθεί στην αίθουσα δεξιώσεων εντός του Νεκροταφείου.

ΜΝΗΜΟΣΥΝΟ

Το Σάββατο 16 Ιουλίου και ώρα 8 π.μ. με την συμπλήρωση ενός χρόνου από το θάνατο του αγαπημένου μας γιου, αδελφού και ανηψιού
ΕΥΑΓΓΕΛΟΥ ΤΖΑΡΔΗ
Φοιτητού - Ετών 19
τελούμε μνημόσυνο στην εκκλησία του Αγ. Κων/νου (Νεκροταφείο). καλούμε συγγενείς και φίλους να παρευρεθούν.
Οι γονείς: Γιάννης και Πόπη Τζαρδή.
Τα αδέλφια: Μιχάλης και Έφη Τζαρδή, Στέλιος Τζαρδής.
Οι θείοι. οι λοιποί συγγενείς.
Σημ.: Καφές θα προσφερθεί στο Ζαχ/στείο «Κριτζά».

ΜΝΗΜΟΣΥΝΟ

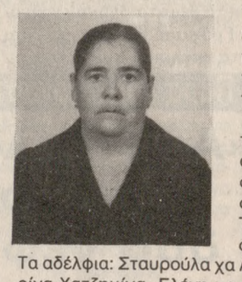

Την Κυριακή 17 Ιουλίου και ώρα 8.30 π.μ. με την συμπλήρωση 40 ημερών από το θάνατο της λατρευτής μας μητέρας, αδελφής, γιαγιάς και θείας
ΣΟΦΙΑΣ ΠΛΑΚΙΩΤΑΚΗ
τελούμε μνημόσυνο στην εκκλησία του Αγ. Κων/νου (Νεκροταφείο). Καλούμε συγγενείς και φίλους να παραστούν.
Τα παιδιά: Μιχάλης και Θεονύμφη Πλακιωτάκη.
Τα αδέλφια: Σταυρούλα χα Αντ. Καρδίτση, Δημήτριος και Μαρίνα Χατζημίνα, Ελένη χα Α. Αθανασίου.
Τα εγγόνια, τα δισέγγονα, τα ανήψια, οι λοιποί συγγενείς.
Σημ.: Καφές θα προσφερθεί στο Ζαχ/στείο Μαθιουδάκη, έναντι Νεκροταφείου.

ΜΝΗΜΟΣΥΝΟ

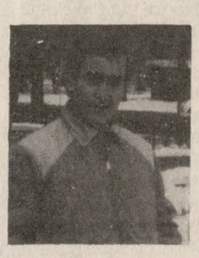

Τελούμε την Κυριακή 17 Ιουλίου και ώρα 8.30 π.μ. στον Ι.Ν. Αγ. Κων/νου στο Σκαλάνι Πεδ., 40θήμερο μνημόσυνο υπέρ αναπαύσεως της ψυχής του αγαπημένου μας γιου και αδελφού
ΠΑΥΛΟΥ ΚΟΥΓΙΟΥΜΤΖΗ
και παρακαλούμε συγγενείς και φίλους όπως παραστούν
Οι γονείς: Γεώργιος και Αργυρώ Κουγιουμτζή.
Τα αδέλφια: Ειρήνη χα Ζαχαριάδη, Γιάννης και Ειρήνη Τσικαλού δη, Γιώργος και Ευαγγελία Αραθύμου, Εμμανουήλ και Ειρήνη Κουγιουμτζή, Γιώργος και Μαρία Σκουρέλου.
Οι λοιποί συγγενείς.

ΜΝΗΜΟΣΥΝΟ

Τελούμε την Κυριακή 17 Ιουνίου και ώρα 8.30 π.μ. στον Ι.Ν. Αγ. Κων/νου (Νεκροταφείο) ετήσιο μνημόσυνο υπέρ αναπαύσεως της ψυχής του αγαπημένου μας συζύγου, πατέρα, γιου, αδελφού και παππού
ΙΩΑΝΝΗ ΧΟΥΛΑΚΗ
Απόστρατου Αξιωματικού
και παρακαλούμε συγγενείς και φίλους όπως παραστούν.
Η σύζυγος: Λιλίκα Χουλάκη.
Τα παιδιά: Αντωνία Χουλάκη, Νίκος και Μαρία Χουλάκη.
Η μητέρα: Σοφία Χουλάκη.
Τα αδέλφια, η εγγονή.

ΜΝΗΜΟΣΥΝΟ

Την Κυριακή 17 Ιουλίου και ώρα 8.30 π.μ. με την συμπλήρωση 40 ημερών από το θάνατο του αγαπημένου μας συζύγου, πατέρα, γιου, αδελφού και θείου
Ν Ι ΚΟΛΑΟΥ ΧΕΛΙΔΩΝΗ
τελούμε μνημόσυνο στην εκκλησία του Αγ. Κων/νου (Νεκροταφείο). Καλούμε συγγενείς και φίλους να παρευρεθούν.
Η σύζυγος: Μαρία Χελιδώνη.
Τα παιδιά: Αντώνης - Εμμανουήλ
Οι γονείς: Αντώνης Χελιδώνης, Αναστάσιος και Ζαφείρω Σφακιανάκη.
Τα αδέλφια, τα ανήψια, οι λοιποί συγγενείς.
Σημ.: Ο καφές θα προσφερθεί στο ζαχαροπλαστείο Μαθιουδάκη, έναντι του Νεκροταφείου.

ΕΙΣΑΓΟΝΤΑΙ ΣΥΝΟΛΙΚΑ 71 ΑΤΟΜΑ

Οι επιτυχόντες σπουδαστές της νοσηλευτικής του Βενιζέλειου

ΕΠΙΚΥΡΩΘΗΚΑΝ ΤΑ ΑΠΟΤΕΛΕΣΜΑΤΑ ΑΠΟ ΤΟ Δ.Σ.

Το Δ.Σ. του Βενιζελείου Νοσοκομείου Ηρακλείου στην χθεσινή συνεδρίαση επικύρωσε τα αποτελέσματα της Μ Τ Ε Ν Σχολής του Νοσοκομείου.

Έτσι επί συνόλου 514 αιτήσεων εξετάστηκαν 510 αιτήσεις και επελέγησαν:

-Με αξιοκρατικά κριτήρια 60 άτομα

-και με κοινωνικά κριτήρια 11 άτομα.

Επίσης ανακοινώθηκαν οι επιλαχόντες κάθε κατηγορίας. Και συγκεκριμένα:

27 για την κατηγορία των αξιοκρατικών κριτηρίων και 9 για την κατηγορία των κοινωνικών κριτηρίων. Η επιλογή της πρώτης κατηγορίας (αξιοκρατικών κριτηρίων) έγινε με βάση το βαθμό του απολυτηρίου και αυτοί που επελέγησαν έχουν βαθμό απολυτηρίου απο 19,454 έως 17,333 και οι επιλαχόντες της ίδιας κατηγορίας απο 17,307 έως και 17. Η επιλογή της δεύτερης κατηγορίας (κοινωνικών κριτηρίων) έγινε με βάση τα κοινωνικά κριτήρια που προβλέπει και διαβαθμίζει ο Νόμος.

Οι αναλυτικές καταστάσεις των αποτελεσμάτων έχουν αναρτηθεί στους πίνακες ανακοινώσεων της Σχολής (Μεσαμπελιές) και σ' αυτούς του Βενιζελείου Νοσοκομείου. Οι επιτυχόντες θα προσκληθούν άμεσα απο τη Σχολή προκειμένου να καταθέσουν τα δικαιολογητικά τους για εγγραφή μέχρι της 25.8.88.

Οι επιτυχόντες της Μέσης Τεχνικής και Επαγγελματικής Νοσηλευτικής Σχολής του Γενικού Περιφερειακού Νοσοκομείου Ηρακλείου Βενιζέλειο Πανάνειο, σύμφωνα με το βαθμό του απολυτηρίου είναι οι:

Σταμπουλή-Ζωγραφιστού Χρυσούλα του Νικ. (19,454), Γεωργούλας Κων/νος του Γ. (19,250), Καρατζά Κωνσταντινιά του Γρ. (19,083), Κρητσωτάκη Αικατερίνη του Ιωάννη (18,916), Σαμιωτάκη Μαριάννα του Γ. (18,916), Καπετανάκη Μαρία του Ζ. (18,900), Τζιέρος Χρήστος του Η. (18,833), Τουτσιτζή Θεοδώρα του Δ. (18,642), Νικολοπούλου Παναγιώτα του Κ. (18,307), Χατζούδη Δήμητρα του Εμμ. (18,272), Βελεσιώτη Άννα-Μαρία του Γ. (18,230), Λιολιοπούλου Αμυγδαλιά του Αντ. (18,153), Γεωργιάδου Θεοδώρα του Δ. (18), Θεοδωρίδης Θεόδωρος του Πασχ. (18), Κούρτη Βασιλική του Κ. (18), Λυκοκώστα Βασιλική του Δ. (18), Μαρίφη Σοφία του Χρ. (18), Πανακάκη Αγγελική του Δ. (18), Τασούλα Ελένη του Ελ. (18), Ζαχαριουδάκη Φωτεινή του Ν. (17,928), Τσίρου Ελισάβετ του Γ. (17,923), Ρωμανάκη Στέλλα του Διον. (17,923), Τσιονά Σταυρούλα του Λ. (17,846), Σταμάτη Βασιλική του Χρ. (17,809), Σφακιανάκη Ασπασία του Ν. (17,809), Γκαβαρδίνος Αναστάσιος του Δημ. (17,785), Μάργαρη Κωνσταντινιά του Αθ. (17,785), Μάνου Αθηνά του Ιωάν. (17,769), Καραντινάκη Μαρία του Αντ. (17,750), Σταμουλόπουλος Βασίλειος του Ευαγγ. (17,750), Τσολακίδου Στέλλα του Δημ. (17,750), Ζαρμαλή Μυρσίνη του Γ. (17,727), Μπομπολάκη Αργυρώ του Εμμ. (17,727), Καβουρτζίκη Κων/να του Α. (17,714), Κουλιούδη Κυριακή του Θ. (17,714), Μπακαλίδου Μαρία του Στ. (17,714), Τζούνα Μαρία του Στ. (17,714), Καρακώστα Βασιλική του Κων/νου (17,666), Νάκης Χρήστος του Ευαγγ. (17,642), Κουτλουμπάση Δήμητρα του Στ. (17,615), Μπουρδάνη Χρυσάνθη του Δημ. (17,615), Γιαννέλη Γραμματική του Χαρ. (17,600), Παλαμάρκα Ουρανία του Θ. (17,600), Ντουρντούνη Σταυρούλα του Γρ. (17,571), Μουρούνα Μαρία του Νικ. (17,545), Γιαλαμίδου Αναστασία του Νικ. (17,500), Κωνσταντή Ευφροσύνη του Κ. (17,500), Λιατσικούρα Παρασκευή του Κ. (17,500), Ζαβαλίδου Ελπινίκη του Ν. (17,461), Ευθυμιάδου Κεράσα του Κ. (17,454), Μορίδου Ελένη του Γ. (17,454), Μπούρης Παναγιώτης του Φ. (17,454), Παπακώστα Ελισάβετ του Δημ. (17,454), Τσακαλίδης Βασίλειος του Δημ. (17,454), Πεχλιβάνη Βασιλική του Δημ. (17,416), Τσατσάκη Ελένη του Ανδρ. (17,400), Σαρηγιαννίδου Συμέλα του Λ. (17,357), Μαντάκη Δήμητρα του Ιωάνν. (17,333), Μαστροδήμος Απόστολος του Νικ. (17,333), Σκένδρα Καλλιόπη του Γ. (17,307)

ΟΙ ΕΠΙΛΕΓΕΝΤΕΣ ΜΕ ΚΟΙΝΩΝΙΚΑ ΚΡΙΤΗΡΙΑ

Βλαχάκης Εμμανουήλ του Γ., Μπαλαούρα Ευαγγελία του Β., Τασίκα Μαρία του Ευθυμ., Φελέκη Ελευθερία του Ευαγγ., Καρατζοπούλου Ανδριάννα του Σ., Καλαϊτζάκη Αικατερίνη του Ιωάνν., Πάνου Αλεξάνδρα του Δημ., Σεγχίδου Αναστασία του Λαζ., Καρτάλα Ελένη του Αντ., Σωμαρά Ειρήνη του Γ., Ζάγγα Δήμητρα του Παν.

ΗΤΑΝ ΒΛΗΜΑ ΤΟΥ ΠΑΟ

Αντιαρματικό βλήμα 900 χιλ. του ΠΑΟ, είναι σύμφωνα με την γνωμάτευση του πυροτεχνουργού, το βλήμα που βρέθηκε χθες στη θαλάσσια περιοχή, ανατολικά της πόλης.

Σύμφωνα με τον οπλουργό το βλήμα προέρχεται από τον Ελληνικό Στρατό.

ΠΑΡΑΙΤΗΣΗ ΒΑΡΔΑΚΗ ΑΠΟ ΟΑΣΝΗ

Λίγες μέρες πριν από τις εκλογές της Ομοσπονδίας Επαγγελματιών και Βιοτεχνών Νομού Ηρακλείου, που θα πρέπει να έχουν ολοκληρωθεί στις 7 Αυγούστου, παραιτήθηκε για προσωπικούς λόγους, ο πρόεδρος του Διοικητικού Συμβουλίου κ. Γιώργος Βαρδάκης.

Στη θέση του εκλέχτηκε ο κ. Δημήτρης Ζαΐμάκης.

Η ...καταγγελία

Συνέχεια από τη σελ. 1

δηλωθεί επίσημα κι έχουν γίνει μια σειρά από διαπραγματεύσεις για να πετύχουν μια άλλη συμφωνία. Τελειώνει η μια συμφωνία, άλλη αρχίζει. Και ίσως πιο μακρόχρονη από την πρώτη. Αυτός είναι ο από κει στόχος.

Φαίνεται όμως, ότι και από την από δω πλευρά πέρα από την «εκφρασμένη πολιτική βούληση για απομάκρυνση των βάσεων» που είναι η... ιδανική πλευρά, ή ο μακρυνός στρατηγικός στόχος, το όραμα, υπάρχει κι' εδώ αποδοχή ύπαρξης και της «ρεαλιστικής» άποψης. Αλλιώς, πώς δικαιολογείται το σήριαλ των νέων διαπραγματεύσεων; Αν υπήρχε η σκέψη «πολιτική βούληση απομακρύνσεως», δεν θα υπήρχαν νέες διαπραγματεύσεις. Ή αν παρά την αμετάκλητη «πολιτική βούληση» υπάρχουν... μάταιες διαπραγματεύσεις, τότε δεν... υπάρχει μυαλό. Ο δεύτερος αυτός συλλογισμός, δε στέκει. Γι' αυτό άλλωστε έχει βρεθεί κι έχει ανακοινωθεί κιόλας διέξοδος από το αδιέξοδο της δηλωμένης «πολιτικής βούλησης»: Δημοψήφισμα με την ακόλουθη λογική. «Εμείς, θα κάμομε τη νέα συμφωνία, και ο λαός, θα αναλάβει την ευθύνη γι' αυτήν. Αυτός θα κληθεί να την ψηφίσει».

Έτσι, η δηλωμένη πολιτική βούληση, καταργείται από τη βούληση του λαού. Αίρονται, πάει να πει, οι ευθύνες για τις παλιές εκείνες έντονες οργές, και τις υποσχέσεις για ξύλωμα. Μα θα μου πείτε: Αφού ο λαός θα αποφασίσει για τις βάσεις πού ο γόγος; Τυπικά, πουθενά. Όμως τι θέλουμε να ψηφίσει ο λαός, όταν η ίδια η κυβέρνηση που, του παρουσιάζει μια συμφωνία που όλις συνομολόγησε, έστω κι' αν εκ των υστέρων τον ρωτά; Το δημοψήφισμα λοιπόν ύστερα από τη νέα συμφωνία, θα είναι πομπώδης ελιγμός, που παίρνει την έννοια άλλοθι, κατόπιν εορτής. Αν πραγματικά θέλουν νάχει την ευθύνη για την όποια απόφαση του ο λαός, το δημοψήφισμα πρέπει να γίνει τώρα. Και μόνο τότε σύμφωνα με τη λαϊκή εντολή, να κινηθεί η κυβέρνηση για να κάμει ή όχι άλλες διαπραγματεύσεις. Αυτή είναι η καθαρή θέση. Όλα τα άλλα που λέγονται και γίνονται είναι θολά και αμφίβολα.

Σ. ΣΤΑΥΡΑΚΑΚΗΣ

εκλογές στο Επιμελητήριο

Συνέχεια από τη σελ. 1

ρίου. «Την απόφαση του Συμβουλίου Επικρατείας», είπε ο κ. Αποστολάκης «δεν μας την κοινοποίησαν ακόμη. Όμως, αν και δεν ξέρουμε το σκεπτικό, εμείς παραδίδομε σήμερα. Παρ' ότι δεν πρέπει να κάνω κριτική στη δικαστική απόφαση, μου κάνει εντύπωση το ότι οι ίδιοι δικαστές, που απέρριψαν τις προσφυγές, είχαν εκδώσει την προσωρινή απόφαση που τις έκανε δεκτές».

«Το ΕΒΕΗ έχει μια ζωή 64 χρόνων» πρόσθεσε». «Είναι αναγνωρισμένο και από την ίδια την πολιτεία σαν ένα από τα καλύτερα, αν όχι το καλύτερο, ΕΒΕ της χώρας αφού επιλέχτηκε «πιλότος» στο πρόγραμμα πληροφορικής των 840 εκατομ. δραχμών. Έχει δώσει 12.000 πτυχιούχους, απόφοιτους των σχολών του στην κοινωνία. Πέρασαν κυβερνήσεις κατοχικές, δικτατορικές και δημοκρατικές και δεν το κατάργησαν».

*Στη συνέχεια ο κ. Αποστολάκης υπογράμμισε πως ακόμα κι όταν είχε βγει η προσωρινή απόφαση του Τμήματος Αναστολών του Σ.Ε. που δεχόταν τις προσφυγές, ο υφυπουργός Εμπορίου κ. **Δασκαλάκης** δεν αναγνώριζε το ΕΒΕΗ, σε αντίθεση με τον Περιφερειάρχη **κ. Λουκάκη** που κάλεσε το Επιμελητήριο στο Περιφερειακό Συνέδριο.*

Ο Πρόεδρος του τέως ΕΒΕΗ εξέφρασε την αισιοδοξία του ότι σύντομα θα καταργηθεί ο νόμος 1746 και θα επανέλθει η προηγούμενη κατάσταση. «Εγώ περίμενα» τόνισε ο κ. Αποστολάκης« ότι η πρωτη απόφαση θα έδινε στην Κυβέρνηση την δυνατότητα να αλλάξει το νόμο. Είχα επαφές με ανώτατους κυβερνητικούς παράγοντες ένας από τους οποίους μάλιστα είπε χαρακτηριστικά «τι αρρωστημένα μυαλά έκαναν αυτό το νόμο»; Όμως ξαφνικά το σκηνικό άλλαξε».

Στο μεταξύ πρόεδρος του Ενιαίου Επιμελητηρίου Ηρακλείου είναι ο κ. **Βαγγελης Μαμαλάκης** ο οποίος εκλέχτηκε στις τελευταίες εκλογές για την ανάδειξη νέας διοίκησης στο Επιμελητήριο.

65 ΤΟΝΝΟΥΣ ΤΡΟΦΙΜΑ ΠΗΡΑΝ ΜΑΖΙ ΤΟΥΣ ΤΑ ΠΟΛΕΜΙΚΑ ΤΗΣ ΛΙΒΥΗΣ

Εφοδιασμένα με 65 τόννους τρόφιμα από τον νομό, συνολικής αξίας 100.000 δολλ., αναχωρούν σήμερα για λιμάνι της Σοβιετικής Ένωσης, τα τρία αποβατικά του Πολεμικού Ναυτικού της Λιβύης που βρίσκονται από προχθές στο λιμάνι του Ηρακλείου. Τα πολεμικά πραγματοποιούν εκπαιδευτικό ταξίδι.

ΟΤΑΝ ΕΙΣΑΙ ΣΤΟ ΔΑΣΟΣ:

- Μην πετάς αναμμένα σπίρτα και τσιγάρα
- Μην ανάβεις φωτιά για κανένα λόγο

ΒΑΦΕΣ ΚΑΙ ΦΑΝΟΠΟΙΙΑ ΑΥΤΟΚΙΝΗΤΩΝ

«Ο ΦΟΥΡΝΟΣ»

ΘΑ ΒΡΕΙΤΕ:

1) Καθαρισμός σκουριάς: με αμμοβολή.
2) Φανοποιΐα: σύγχρονα μηχανήματα.
3) Πισαρίσματα: Ειδικά καουτσούκ.
4) Βαφή:Χρώματα Γερμανίας ακρυλικά - διπλής επιστρώσεως κ.λ.π.
5) Αντισκωριακή προστασία: κερί και άλλα ειδικά υλικά.
6) Άριστη ποιότητα εργασίας.

ΣΥΝΕΠΕΙΑ ΣΤΗΝ ΠΑΡΑΔΟΣΗ

ΦΙΛΙΚΟ ΠΕΡΙΒΑΛΛΟΝ — ΚΑΛΕΣ ΤΙΜΕΣ

Ι. ΤΣΑΓΚΑΡΑΚΗΣ, Χριστομιχάλη - Ξυλούρη 16

ΓΙΟΦΥΡΟΣ ΗΡΑΚΛΕΙΟ, Τηλ. 251-707

Γραμματείς Επιχειρήσεων στου ΦΡΑΓΚΑΚΗ

(Συμπεριλαμβάνει)

Ελληνοαγγλική - Ηλεκτρονική γραφομηχανή - Εμπορική αλληλογραφία - Telex - χειρισμό στα Computers - Ταμειακή μηχανή Telefax - απεριόριστες ώρες πρακτικής εξάσκησης.

• Το μοναδικό ολοκληρωμένο σύστημα κατάρτισης δακτυλογράφων.

ΕΡΓΑΣΤΗΡΙΑ ΕΛΕΥΘΕΡΩΝ ΣΠΟΥΔΩΝ

Χορηγείται βεβαίωση Σπουδών

Λ. ΔΗΜΟΚΡΑΤΙΑΣ 17

Τηλ. **228.475 - 228.331 - 222.134.** TELEX: **262828**

Δεκαπενθήμερη Εκδρομή από Ηράκλειο

ΓΥΡΟΣ ΙΤΑΛΙΑΣ

— Ηράκλειο, Πειραιά, Ηράκλειο (1η θέση εισιτήρια πλοίου)
— Εισιτήρια πλοίου Πάτρα - Πρίντεζι και Αγκόνα - Πάτρα.
— Ξενοδοχεία Α' και Β' Κατηγορίας με πρωινό και ένα γεύμα καθημερινά.
— Αρχηγός - Ξεναγός

Αναχωρήσεις στις 20-8-88 και στις 5-9-88

Πληροφορίες:

VAI TRAVEL

Ελευθερίου Βενιζέλου 15 - Λιοντάρια Ηράκλειο - Κρήτης. Τηλ. 222044, 243869, 281192.

MERCEDES — BENZ ΕΛΛΑΣ Α.Ε.

ΕΙΡ. ΝΙΩΤΗ — Π. ΜΑΥΡΑΚΗ Ο.Ε.

Τηλ. 256055 - 255412

ΑΝΑΚΟΙΝΩΣΗ

Γνωρίζομε ότι λόγω διακοπών κλείνουμε από 20 - 30/7/88

Για έκτακτες ανάγκες θα ευρίσκεται καθημερινώς Μηχανικός εις το Συνεργείο μας.

Εκ της Δ/σεως

ΕΡΓΑΛΕΙΟΔΟΜΙΚΗ

ΠΩΛΟΥΝΤΑΙ πύργοι στην τιμή των 9.500 Δρχ. κομπλέ.

Επίσης γερανάκια, μπετονιέρες, κλειδιά, δονητές και παντός τύπου εργολαβικά εργαλεία.

Η νέα μας διεύθυνση

Αγ. Ιωάννης Χωστός, προς Φοινικιά

Τηλ. 254-970

Γ. Μ. ΑΝΔΡΗΣ

Ε/Γ - Ο/Γ
ΚΝΩΣΟΣ - ΦΑΙΣΤΟΣ
Ηράκλειο - Πειραιά - Ηράκλειο
Καθημερινα **ώρα 18.30΄**

Ε/Γ - Ο/Γ
ΑΡΙΑΔΝΗ
Χανιά - Πειραιά
Τρίτη - Πέμπτη - Σάββατο
ώρα 18.30΄
Πειραιά - Χανιά
Δευτέρα - Τετάρτη - Παρασκευή
ώρα 18.30΄

Ε/Γ - Ο/Γ
EL GRECO - FEDRA
KING MINOS
Πάτρα - Ηγουμενίτσα - Κέρκυρα - Αγκώνα Ιταλίας
Δευτέρα - Τρίτη
Πέμπτη - Παρασκευή - Σάββατο
ώρα 22.30΄
Αγκώνα - Κέρκυρα - Ηγουμενίτσα - Πάτρα
Δευτέρα - Τετάρτη - Πέμπτη
Σάββατο - Κυριακη
ώρα 21.00΄

Πληροφορίες στον ταξειδιωτικό σας πράκτορα και στο Κεντρικό μας Πρακτορείο:

Τηλ. **229.602, 229.624, 229.646**

ΜΙΝΩΙΚΕΣ ΓΡΑΜΜΕΣ

ΟΜΗΡΟΛΗΣ. Έβανς 66 - Τηλ. 287.206 - 283.506

ΕΥΡΟΤΕΧ

ΑΝΑΚΟΙΝΩΣΗ

*Ανακοινώνουμε στους κατοίκους της πόλης του Ηρακλείου, αλλά και του Νομού, ότι, στο Ηράκλειο άρχισε τις εργασίες της η - **ΒΙΟΤΕΧΝΙΑ ΕΥΡΟΤΕΧ** - προκατασκευασμένων Τουριστικών Συγκροτημάτων και οικειών. Η τεχνική κατασκευής είναι με Ευρωπαϊκή Τεχνολογία και διεθνών στάνταρτ. Είναι μοναδική στο είδος της και ο τρόπος κατασκευής της είναι ο ίδιος που χρησιμοποιείται στην Ευρώπη και Αμερική για σύγχρονες αντισεισμικές κατασκευές από ισόγεια έως πολυόροφα. Οι κατασκευές μας ασφαλίζονται από ασφαλιστική Α.Ε., αναγνωρισμένη απ' το Κράτος. Η ασφάλιση είναι μακρόχρονη και κατά παντός κινδύνου. Σας γνωρίζουμε δε ότι η όλη τεχνολογία και ο τρόπος κατασκευής μας, δεν έχει καμιά σχέση με τα προκατασκευασμένα λυόμενα που κυκλοφορούν σε όλη την Ελλάδα.*

Από την Διεύθυνση ΕΥΡΟΤΕΧ

Δικαιοσύνης 25, α΄ όροφος

Τηλ.: 286430 - 260607

ΜΝΗΜΟΣΥΝΟ

Την Κυριακή 17 Ιουλίου και ώρα 8.30 π.μ. τελούμε στον Ι.Ν. Αφέντη Χριστού Πατέλλες, ετήσιο μνημόσυνο υπέρ αναπαύσεως της ψυχής του αγαπημένου μας πατέρα, αδελφού, παππού και θείου

ΓΕΩΡΓΙΟΥ Δ. ΧΡΗΣΤΑΚΗ

παρακαλούμε τους συγγενείς και φίλους όπως παραστούν.

Τα παιδιά: Ματθαίος και Μαρίκα Χρηστάκη, Κώστας και Φωφώ Χρηστάκη.

Τα αδέλφια, τα εγγόνια, τα ανήψια, οι λοιποί συγγενείς.

Σημ.: Καφές θα προσφερθεί στου Ασβεστά.

ΜΝΗΜΟΣΥΝΟ

Την Κυριακή 17 Ιουλίου και ώρα 8.30 π.μ. τελούμε στον Ι.Ν. Αγ. Κων/νου (Νεκροταφείο) ετήσιο μνημόσυνο υπέρ αναπαύσεως της ψυχής της αγαπημένης μας συζύγου, μητέρας, αδελφής, γιαγιάς και θείας

ΙΩΑΝΝΑΣ Ι. ΚΑΡΕΛΗ

Παρακαλούμε τους συγγενείς και φίλους όπως παραστούν.

Ο σύζυγος: Ιωάννης Καρέλλης.

Τα παιδιά: Πάτρα και Ανδρέας Αγριμάκης, Κων/ντία και Λάμπρος Παπαδογιανάκης, Μαρίνα και Ιωάννης Κουτσούμπας, Βαγγέλης και Αγγέλα Καρέλη, Έλσα και Παράσχος Τζανέτης, Μαρία και Ιωάννα Κουρούπη, Ρένα και Μιχάλης Θαλασσινός.

Τα αδέλφια: Χρήστος και Καλλιόπη Τσοπλέκα, Αθανασία Χατζάκη.

Τα εγγόνια, τα ανήψια, οι λοιποί συγγενείς.

ΜΝΗΜΟΣΥΝΟ

Την Κυριακή 17 Ιουλίου και ώρα 8.30 π.μ. με την συμπλήρωση 40 ημερών από το θάνατο του αγαπημένου μας συζύγου, πατέρα και παππού

ΔΗΜΗΤΡΙΟΥ Γ. ΣΠΟΥΡΔΑΛΑΚΗ

τελούμε μνημόσυνο στην εκκλησία του Αγ. Κων/νου (Νεκροταφείο). Καλούμε συγγενείς και φίλους να παρευρεθούν.

Η σύζυγος: Σοφία Σπουρδαλάκη.

Τα παιδιά: Γεώργιος και Γιασεμή Σπουρδαλάκη, Μηνάς Σπουρδαλάκης, Βασιλεία και Νικόλαος Τσαλιαγκου, Ευάγγελος και Ελένη Σπουρδαλάκη.

Τα εγγόνια, οι λοιποί συγγενείς.

Σημ.: Ο καφές θα προσφερθεί στο Ζαχ/στείο Μαθιουδάκη, έναντι του Νεκροταφείου.

ΜΝΗΜΟΣΥΝΟ

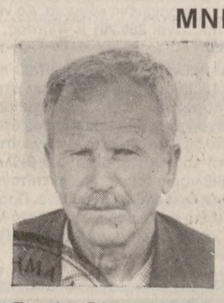

Τελούμε την Κυριακή 17 Ιουλίου και ώρα 8.30 π.μ. στον Ι.Ν. Αγ. Γεωργίου στο χωριό Γαλιά Μεσαράς 40θήμερο μνημόσυνο υπέρ αναπαύσεως της ψυχής του αγαπημένου μας συζύγου, πατέρα, αδελφού και παππού

ΕΜΜΑΝΟΥΗΛ ΔΑΜΙΑΝΑΚΗ

και παρακαλούμε συγγενείς και φίλους όπως παραστούν.

Η σύζυγος: Ζαμπία.

Τα παιδιά: Ειρήνη και Γεώργιος Σκουλουδάκης, Βασίλειος Δαμιανάκης, Γεώργιος και Χαρούλα Δαμιανάκη, Ελευθερία και Ιωάννης Μουντράκης, Αικατερίνη Δαμιανάκη, Μαρία Δαμιανάκη, Χρυσούλα Δαμιανάκη.

Τα αδέλφια, τα εγγόνια, οι λοιποί συγγενείς.

ΜΝΗΜΟΣΥΝΟ

Τελούμε την Κυριακή 17 Ιουλίου και ώρα 8.30 π.μ. στον Ι.Ν. Αγ. Γεωργίου στο χωριό Σίβα Μαλεβ., ετήσιο μνημόσυνο υπέρ αναπαύσεως της ψυχής της αγαπημένης μας μητέρας, αδελφής, γιαγιάς και θείας

ΖΟΥΜΠΟΥΛΙΑΣ ΣΤΑΜΑΤΑΚΗ

και παρακαλούμε συγγενείς και φίλους όπως παραστούν.

Τα παιδιά: Ιφιγένεια και Γιώργος Μανουράς.

Τα αδέλφια: Θεοδοσία χα Σερκεδάκη, Ευαγγελία χα Πλουσάκη.

Τα εγγόνια, τα ανήψια, οι λοιποί συγγενείς.

ΜΝΗΜΟΣΥΝΟ

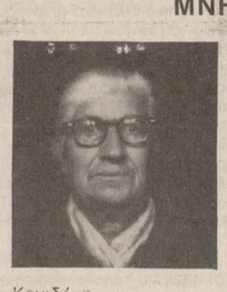

Την Κυριακή 17 Ιουλίου και ώρα 8.30 π.μ. τελούμε στον Ι.Ν. Εισοδίων της Θεοτόκου Αμπελοκήπων, 40θήμερο μνημόσυνο υπέρ αναπαύσεως της ψυχής της αγαπημένης μας μητέρας, αδελφής και γιαγιάς

ΠΑΓΩΝΑΣ ΔΙΟΜ. ΤΖΑΤΖΑΔΑΚΗ

και παρακαλούμε τους συγγενείς και φίλους όπως παραστούν.

Τα παιδιά: Γεώργιος και Ιωάννα Κονιδάκη.

Τα αδέλφια: Γεώργιος Χειμωνίτης, Ευστράτιος Χειμωνίτης.

Τα εγγόνια, οι λοιποί συγγενείς.

ΜΝΗΜΟΣΥΝΟ

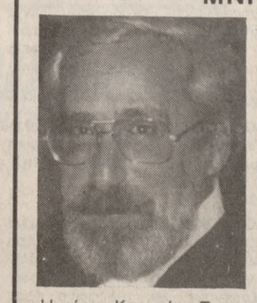

Την Κυριακή 17 Ιουλίου και ώρα 8.30 π.μ. τελούμε 40θήμερο μνημόσυνο στον Ι.Ν. Αγ. Κων/νου (Νεκροταφείο) υπέρ αναπαύσεως της ψυχής του αγαπημένου μας συζύγου, πατέρα, γιου και αδελφού

ΑΝΤΩΝΗ Σ. ΤΣΑΓΚΑΡΑΚΗ

και καλούμε όλους τους τιμώντας την μνήμην του να παρευρεθούν.

Η σύζυγος: Ελευθερία Τσαγκαράκη.

Η κόρη: Κατερίνα Τσαγκαράκη.

Οι γονείς: Στέλιος και Κατίνα Τσαγκαράκη.

Τα αδέλφια, οι λοιποί συγγενείς.

Σημ.: Καφές θα προσφερθεί στην αίθουσα δεξιώσεων του Νεκροταφείου.

ΜΝΗΜΟΣΥΝΟ

Τελούμε την Κυριακή 17 Ιουλίου και ώρα 8.30 π.μ. στον Ι.Ν. Αγ. Κων/νου (Νεκροταφείο) ετήσιο μνημόσυνο υπέρ αναπαύσεως της ψυχής της αγαπημένης μας συζύγου, κόρης, αδελφής, ανηψιάς και θείας

ΕΛΕΝΗΣ ΜΠΕΡΔΙΑΚΗ — ΣΤΑΓΙΑ

και παρακαλούμε συγγενείς και φίλους όπως παραστούν.

Ο σύζυγος: Νικόλαος Στάγιας.

Οι γονείς: Μιχάλης και Αικατερίνη Μπερδιάκη, Γεώργιος και Κυριακή Στάγια.

Τα αδέλφια: Γιάννης και Βικυ Μπερδιάκη.

Οι θείοι, οι ανηψιοί, οι λοιποί συγγενείς.

ΜΝΗΜΟΣΥΝΟ

Τελούμε την Κυριακή 17 Ιουλίου και ώρα 8.30 π.μ. στον Ι.Ν. Αγ. Γεωργίου Πόρου, 40θήμερο μνημόσυνο υπέρ αναπαύσεως της ψυχής της αγαπημένης μας μητέρας και γιαγιάς

ΔΕΣΠΟΙΝΑΣ ΡΑΙΝΑΚΗ — ΑΝΑΣΤΑΣΑΚΗ

και παρακαλούμε συγγενείς και φίλους όπως παραστούν.

Τα παιδιά: Εμμανουήλ και Αντωνία Τσαγκαράκη, Δημήτριος και Γεωργία Αναστασάκη, Γεώργιος και Πόπη Αναστασάκη, Κων/νος και Κατίνα Χρυσοπούλου, Άννα χα Π. Παπάζογλου, Μαρίκα και Ρίτσαρντ Άνταμς, Πέτρος και Νίκη Αναστασάκη, Τάσος και Ζαφείρω Αναστασάκη.

Τα εγγόνια, οι λοιποί συγγενείς.

ΠΑΤΡΙΣ μικρές αγγελίες

ΠΩΛΕΙΤΑΙ

ΠΡΟΣΟΧΗ ΕΥΚΑΙΡΙΑ

ΠΩΛΕΙΤΑΙ οικόπεδο 1.430τ.μ. με 30μ. πρόσοψη στην Εθνική Μοιρών στο Γιόφυρο, άρτιο και οικοδομήσιμο πριν τη διακλάδωση προς ΤΕΙ. Μόνο 6300 δρχ. το τ.μ. Όποιος προλάβει. Τηλ. **241.145**
(Π998) 1-4

ΠΩΛΟΥΝΤΑΙ 2 πολυτελή διαμερίσματα ένα 2άρι κι ένα 3άρι, ρετιρέ σε νέα ανεγειρόμενη οικοδομή σε τιμή ευκαιρίας. Μεσίτες αποκλείονται. Τηλ. **223.280 - 242.826**
(Π997) 1-15

ΠΩΛΕΙΤΑΙ τραπεζαρία κουζίνας σε άριστη κατάσταση από σουηδικό ξύλο. Τιμή 30.000 δρχ. Πληρ. τηλ. **251.506**
(Π996) 1-5

ΠΩΛΕΙΤΑΙ παλαιά οικία 80τ.μ. απέναντι απ' τον Αγ. Δημήτριο Κατσαμπά επί της στάσεως, ανάμεσα σε 2 δρόμους. Τηλ. **222.016**
(Π995) 1-10

ΠΩΛΕΙΤΑΙ οικόπεδο 454τ.μ. στις ΓΟΥΒΕΣ με κάλυψη 360τ.μ. σε 2 ορόφους. Βρίσκεται σε θέση με απεριόριστη θέα και 70μ. απ' την πλατεία του χωριού. Τηλ. **235.155** από 10π.μ.-12
(Π994) 1-4

ΠΩΛΕΙΤΑΙ οικόπεδο εκτάσεως 940τ.μ., στην περιοχή Μεσαμπελιές, γωνιακό με μια πρόσοψη απ' την οδό Ανθέων. Τηλ. **227.154 - 229. 429** ώρες γραφείου.
(Π993) 1-10

ΠΩΛΕΙΤΑΙ διαμέρισμα γωνιακό στο Β' όροφο (σαλοτραπεζαρία, 3 υπνοδωμάτια) συν αποθήκη 10τ.μ. Αντ. Καστρινάκη 17. Κατσούλη. Τηλ. **0821/ 41.850**
(Π992) 1-3

ΠΩΛΕΙΤΑΙ αυτοκίνητο μάρκας LADA μον. '87 με 10.000 χλμ. Πληρ. τηλ. **237.293**
(Π991) 1-5

ΠΩΛΕΙΤΑΙ ο αέρας καταστήματος σε κεντρικό σημείο του Ηρακλείου ή ανταλλάσσεται με ακίνητο. Πληρ. τηλ. **287.066** ώρες καταστημάτων και **228.428** οικίας.
(Π990) 1-10

ΠΩΛΕΙΤΑΙ Σούπερ Μάρκετ σε τιμή ευκαιρίας λόγω αλλαγής επαγγέλματος. Τηλ. **260.269** από 21.00-23.00
(Π989) 1-9

ΠΩΛΕΙΤΑΙ διαμέρισμα 90τ.μ. άνετο, με 3 υπνοδωμάτια, σαλόνι, τραπεζαρία, λουτρό και ευρύχωρη βεράντα. Τηλ. **751.841**
(Π988) 1-2

ΠΩΛΟΥΝΤΑΙ κουταβάκια μπόξερ, χρώματος τιγρέ. Δεκτός έλεγχος γνησιότητας. Πληρ. τηλ. **232.439**
(Π987) 1-2

ΠΩΛΕΙΤΑΙ RENAULT 12 σε άριστη κατάσταση. Τιμή ευκαιρίας. Τηλ. **239.712**
(Π986) 1-10

ΠΩΛΕΙΤΑΙ σε λειτουργία εργοστάσιο εξευγενισμού και τυποποίησης ελαίου (ραφιναρία) στην βιομηχανική Περιοχή Ηρακλείου, παραγωγής 5 τόνων ανά 8/ωρο, επί οικοπέδου 3.172τ.μ. με πρόσοψη 52μ. Στεγασμένος χώρος 1000τ.μ. περίπου. Πωλούνται και χωριστά τα μηχανήματα Ραφιναρίας. Τιμή συμφέρουσα. Ευκολίες πληρωμής. Πληρ. τηλ. **283.715**
(Π985) 1-5

ΠΩΛΕΙΤΑΙ ALFA ROMEO 33 μοντ. '84 σε πολύ καλή κατάσταση με 45.000 χιλμ. 1.700.000 μετρητοίς. Γίνονται και ευκολίες. Τηλ. **236.848** σπίτι **225.142** από 9-2μμ.
(Π922) 1-8

ΠΩΛΕΙΤΑΙ οικόπεδο στις Γούρνες 750τ.μ. εντός οικισμού. Τηλ. **761.072**
(Π932) 1-5

ΠΩΛΕΙΤΑΙ επιχείρηση MINI MARKET ή ο αέρας κατάλληλο και για καφενείο ή Σνακ Μπαρ με διερχόμενη πελατεία, έναντι Απολώνιο Θεραπευτήριο. Τιμή πολύ καλή. Τηλ. **287.741** ώρες καταστημάτων ή **761.096** όλες τις ώρες.
(Π3) 1-15

ΠΩΛΕΙΤΑΙ αμπέλι σουλτανί 3.000 κουρμούλες, με δύο τσιμεντένιους οψιγιάδες και με σύνορο δρόμο αμαξητό, στη θέση «Ξωχώρα» ή «Γιοφύρια» της περιφέρειας Αγ. Μύρωνος. Πληρ. τηλ. **285.988**
(Π2) 1-6

ΠΩΛΕΙΤΑΙ σε τιμή ευκαιρίας κομμωτήριο στο Μεϊντάνι πάνω απ' το ενεχυροδανειστήριο οδός 1821 αρ. 2., με εξασφαλισμένη πελατεία. Πληρ. εντός ώρες λειτουργίας.
(Π1) 1-4

ΠΩΛΕΙΤΑΙ ταξί PEUGEOT 505 με συμμετοχή στο συνεταιρισμό ραδιοτηλεφώνου. Τηλ. **232.126** από 3μμ. κ. Γιώργο **821.318** από 8μμ. κ. Πέτρο.
(Π1000) 1-10

ΠΩΛΟΥΝΤΑΙ

ΟΙΚΟΠΕΔΑ 224τ.μ. στο παλιό σχέδιο του Ατσαλένιου πάνω σε ύψωμα με 1,2 συντελεστή και 11 μέτρα πρόσοψη μόνο 22.000 το τ.μ., 135τ.μ. με μεγάλη πρόσοψη στις Πατέλλες, βόρεια της πλατείας Τζιράκη 35.000 το τ.μ., 254τ.μ. στο νέο σχέδιο στις Μεσαμπελιές απέναντι από το οικοτροφείο Θηλέων στην Παπαναστασίου σχεδόν τετράγωνο με 0.8 συντελεστή αυτοτελές με οριστικό συμβόλαιο μόνο 3.000.000.

ΓΚΑΡΣΟΝΙΕΡΕΣ 44τ.μ. γωνιακές ηλιόλουστες στο καλύτερο σημείο του Πόρου και δίπλα από την στάση λεωφορείου με θέα τη θάλασσα σε καλές τιμές.
Πληρ. ΑΛΕΞΑΚΗΣ - Έβανς 68 Τηλ. **241.145**
(Π999) 1-4

ΠΩΛΕΙΤΑΙ ισόγειο 65τ.μ. 2άρι οδός Παθενίου Πεδιώτου 56. Τηλ. **231.041 - 233.751**
(Π964) 1-3

ΠΩΛΟΥΝΤΑΙ: α) οικοπεδαγορός 3.870τ.μ. στο 4ο χιλμ. Ηρακλείου - Φοινικιάς με αποθήκη 105τ.μ. Πωλείται ολόκληρο ή τεμαχισμένο. Τιμή 12.000.000 δρχ.
β) οικία στη Θέρισσο 85τ.μ. με άδεια σε 150τ.μ. οικόπεδο. Τιμή 11.000.000 δρχ. Γίνονται ευκολίες. Τηλ. **257.012**
(Π963) 1-4

ΠΩΛΕΙΤΑΙ τρίκυκλο μοτοποδήλατο μάρκας ZOUNTAR πεντατάχυτο με κουβούκλιο, πόρτες κάγκελα, ρεζέρβα, και πολλά άλλα έξτρα. Επίσης πωλείται ηλεκτρικό καζάνι (φριτέζα) Αμερικάνικου Τύπου, ανοξείδωτο με θερμοστάτη, διαστάσεων 1 x 0,5 κατάλληλο για ντόνατς, λουκουμάδες, πατάτες τσιπς, και άλλα Τιμές προσιτές. Τηλ. **226.831** κ. Λευτέρη.
(Π902) 1-5

ΠΩΛΟΥΝΤΑΙ δύο οικόπεδα μεταξύ Πανεπιστήμια και Βούτες. Τηλ. **280.341** εργάσιμες ώρες.
(Π961) 1-2

ΠΩΛΕΙΤΑΙ 1ος όροφος 87τ.μ. διαμπερές στο κέντρο του Ηρακλείου. Τηλ. **280.455**
(Π960) 1-6

ΠΩΛΕΙΤΑΙ αυτοκίνητο ΤΟΥΟΤΑ COROLLA μοντ. '78 περασμένο από ΚΤΕΟ σε καλή κατάσταση. Τιμή ευκαιρίας. Τηλ. **250.549**
(Π959) 1-3

ΠΩΛΕΙΤΑΙ διαμέρισμα στο κέντρο .ης πόλης 61τ.μ. μαζί με τον αέρα του Β' ορόφου, άριστη κατασκευή. Τιμή προσιτή. Τηλ. **222.016**
(Π958) 1-4

ΠΩΛΕΙΤΑΙ οικόπεδο 2200τ.μ. στη λ. 62 Μαρτύρων. Τηλ. **260.609** κ. Λεμονάκη Νικ.
(Π957) 1-6

ΠΩΛΕΙΤΑΙ ταξί σκάφος MERCEDES 123 εξαετίας. Τηλ. **257.613** από 6μμ.-9.30μμ.
(Π956) 1-3

ΠΩΛΕΙΤΑΙ εστιατόριο - ταβέρνα - ψησταριά εντός Ηρακλείου. Τιμή ευκαιρίας. Τηλ. **283.055**
(Π955) 1-6

ΠΩΛΕΙΤΑΙ επιχείρηση αναψυκτήριο με κάβα στην οδό Ιδομενέως 21Α. Τηλ. **221.968**
(Π954) 1-4

Σε αγροτική περιοχή ενδιάμεσα χωριά Πάρτιρα και Γαρίπα **ΠΩΛΕΙΤΑΙ** λιόφυτο με εξασφαλισμένη ύδρευση από δύο πηγάδια που βρίσκονται μέσα καθώς και κατοικία αγροτική και θερμοκήπιο 2 στρεμμάτων και αυτό υδρευόμενο με ενδιάμεσο χωράφι. Τηλ. **0891/ 22.812** Κώστα Γαϊτάνη.
(Π953) 1-4

ΠΩΛΟΥΝΤΑΙ ράφια DEXION σχεδόν καινούργια αξίας 95.000 δρχ. μόνον 70.000 δρχ. Επίσης 2 γραφεία, 1 πολυθρόνα, 3 καθίσματα, 1 αρχειοθήκη, συνολικής αξίας 160.000 δρχ. μόνον 100.000 δρχ. Τηλ. **258.989** εργάσιμες ώρες.
(Π950) 1-3

ΠΩΛΕΙΤΑΙ V.W. κλούβα ενός τόνου σε πολύ καλή κατάσταση. Τιμή 500.000. Γίνονται ευκολίες. Τηλ. **258.989**
(Π951) 1-3

ΠΩΛΕΙΤΑΙ FORD CONCOUL 1700cc σε πολύ καλή κατάσταση. Τιμή 900.000 με ευκολίες. Τηλ. **258.989**
(Π952) 1-3

ΠΩΛΕΙΤΑΙ λόγω αναχωρήσεως από Ελληνοαμερικάνο MAZDA 626 GLX 1600cc, με 4 πόρτες, μοντ. '86, '87 με 13.000χιλμ. με αμερικάνικες προδιαγραφές κατάσταση σαλονιού και πολλά έξτρα. Τηλ. **761.250**
(Π937) 1-3

ΠΩΛΟΥΝΤΑΙ 5 τραπέζια και 25 καρέκλες καινούργια κατάλληλα για καφετέρια. μπαρ, ρεστωράν. Τηλ. **226.665**
(Π946) 1-5

ΠΩΛΕΙΤΑΙ επιχείρηση σε κεντρικό μέρος του Ηρακλείου & ο αέρας. Δεκτές σοβαρές προτάσεις. Τηλ. **281.517**
(Π949) 1-4

ΠΩΛΕΙΤΑΙ οικόπεδο 500 τ.μ. στον Κόκκινο Πύργο, εφαπτόμενο στη θάλασσα και την Λ. Τυμπακίου Κοκκίνου Πύργου. Τηλ. Αθήνα **9837.942 - 9828.019**
(Π948) 1-4

ΠΩΛΕΙΤΑΙ σουβλατζίδικο στη Ν. Αλικαρνασσό. Τηλ. **282.982** Γιάννης Τσιχλής.
(Π936) 1-10

ΕΥΚΑΙΡΙΑ

ΠΩΛΕΙΤΑΙ επιχείρηση ειδών αυτοκινήτων λόγω αλλαγής επαγγέλματος με 15 χρόνια πείρα. Τηλ. **253.345** ώρες καταστημάτων.
(Π847) 1-10

ΠΩΛΕΙΤΑΙ HONDA XLS 185 με λίγα χιλιόμετρα, ευκαιρία. Τηλ. **289.222** απογευματινές ώρες καταστημάτων κ. Κιάμος.
(Π945) 1-5

ΠΩΛΕΙΤΑΙ φορτηγό ISUZU 2 τόνων σε καλή κατάσταση με εμπορική άδεια. Πληρ. **256.863**
(Π942) 1-5

ΠΩΛΕΙΤΑΙ μύλος σπαστήρας και χαρμανιέρα για ζωοτροφές δυνατότητας 500 κιλών ωραίος. Τηλ. **282.351**
(Π781) 1-25

ΠΩΛΕΙΤΑΙ FIAT 132 LS 1600cc αυτόματο με κλιματισμό και πολλά έξτρα. Τηλ. **282.351**
(Π780) 1-25

ΠΩΛΕΙΤΑΙ διαμέρισμα 2άρι 65τ.μ. σε γωνιακή πολυκατοικία επί της οδού Γερωνυμάκη 7 (πάρκο Γεωργιάδη). Γ' όροφος, κατάλληλο λόγω θέσεως και για επαγγελματική στέγη. Τηλ. **220.227 - 286.905**
(Π849) 1-10

ΠΩΛΕΙΤΑΙ αυτοκίνητο LADA 1500 με 5 ταχύτητες περασμένο από ΚΤΕΟ σε καλή κατάσταση. Τηλ. **230.265 - 285.549**
(Π927) 1-3

ΠΩΛΕΙΤΑΙ φορτηγάκι MITSUBISHI EL 300 1 τόνου μοντ. '80 σε άριστη κατάσταση, περασμένο από ΚΤΕΟ. Τηλ. **252.136**
(Π926) 1-6

ΠΩΛΟΥΝΤΑΙ ΦΩΤΟΑΝΤΙΓΡΑΦΙΚΑ μηχανήματα τύπου CANNON, RANK HEROX, SHARP, MINOLTA, εισαγωγής ελαφρώς μεταχειρισμένα και γενικώς ανακατασκευασμένα. Τιμές χαμηλές. Πληρ. Μωραϊτάκης Δημήτρης Καλοκαιρινού 156 και Λασθένους 11. Τηλ. **225.016**
(Π882) 1-6

ΣΤΑΛΙΔΑ - ΧΕΡΣΟΝΗΣΟΣ - ΜΑΛΙΑ κ.λ.π. πωλούνται παραθαλάσσια και μη, οικόπεδα εντός ή εκτός οικισμού κατάλληλα για τουριστικές επενδύσεις. Μεσιτικό Γραφείο Γ. Φανουράκη. Τηλ. **0897/ 61.341** (γραφείο), **0897/ 61.408** (οικία) Μοχός.
(Π471) 1-6

ΠΩΛΕΙΤΑΙ OPEL KADET μον. 8ο του '83 περασμένο από ΚΤΕΟ. Πληρ. τηλ. **221.386** 2-5μμ. και **241.451** 5-8.30μμ.
(Π943) 1-3

ΠΩΛΟΥΝΤΑΙ α) ψυγείο επαγγελματικό μικρό, βιτρίνα. β) Απορροφητήρας 2 μέτρων με πάγκο και συρτάρια. Εντελώς καινούργια. Τιμή σχεδόν τζάμπα. Πληρ. ΣΤΟ «ASTRO BAR» στα Λινοπεράματα, 200μ. πριν το ΑΚΤΙ ΖΕΥΣ ΗΟΤΕL
(Π947) 1-3

ΠΩΛΟΥΝΤΑΙ 2 χρηματοκιβώτια πάγκοι διαστάσεων 1μ x 0,50μ. πλάτος και ύψος 0,70μ. Τηλ. **287.661**
(Π894) 1-10

ΠΩΛΕΙΤΑΙ γεφυροπλάστιγγα σε τιμή ευκαιρίας. Πληρ. τηλ. **0821/ 58.798**
(Π919) 1-6

ΠΩΛΟΥΝΤΑΙ οικόπεδα ανεξάρτητα παραλιακά, περιοχή Κρέτα Μπητς των 200, 300 και 500τ.μ. Επίσης οικόπεδα, 200 μέτρα πιο πάνω από το Δημ. Σχολείο Γάζι. Τηλ. **230.991 - 236.574**
(Π873) 1-6

ΠΩΛΟΥΝΤΑΙ 2 αυτοκίνητα μεταχειρισμένα PEUGEOT 204 και 304. Τηλ. **230.148**
(Π876) 1-10

ΠΩΛΕΙΤΑΙ ο εξοπλισμός και το εμπόρευμα ζαχαροπλαστείου σε τιμή λογική. Πληροφ. τηλ. **253469.**
(Π924) 1-6

ΠΩΛΕΙΤΑΙ οικόπεδο περίπου 1500τ.μ. 800μ. από την Πανεπιστημιακή κλινική, στο δρόμο προς Βούτες. Τηλ. **222.191 - 251.844**
(Π870) 1-10

ΠΩΛΕΙΤΑΙ μηχανή GPZ 550 μοντ. '87 με 7000 χλμ. ατρακάριστη. Τηλ. **0897/ 41.320**
(Π908) 1-7

ΠΩΛΕΙΤΑΙ διαμέρισμα 3άρι στον Γ' όροφο επί της Λ. Ακαδημίας 44. Τηλ. **0841/ 22.761 - 28.860**
(Π941) 1-6

ΠΩΛΟΥΝΤΑΙ λόγω συνταξιοδοτήσεως :1) ποδοσφαιράκια καινούργια και ελαφρώς μεταχειρισμένα τιμή από 30.000 μέχρι 50.000 δρχ. 2) ανταλλακτικά, παίκτες, μπαλάκια, λάστιχα, βέργιες κ.λ.π. 3) 2 μπιλιάρδα Γαλλικά διαστάσεως 2,20 x 1,20 με μονοκόμματο μάρμαρο και σουηδικό ξύλο. 4) 3 μπιλιάρδα παπά. Τιμή κάτω του κόστους. Τηλ. **0897/ 41.121**
(Π659) 1-17

ΠΩΛΕΙΤΑΙ βιοτεχνία συσκευασίας τσιπς πατατών. Βρίσκεται στο Ηράκλειο και είναι έτοιμη προς λειτουργία. Αποτελείται από μία μηχανή συσκευασίας ηλεκτρική με αεροσυμπιεστή, με 2 ζυγούς, τύπου ΒΡ 2 Ιταλίας για να συσκευάζει τσιπς πατατάκια σε διάφορες δόσεις και συσκευασίες. Μόνο σοβαρές προτάσεις. Τηλ. **227.101 - 227.733**
(Π775) 1-20

ΠΩΛΕΙΤΑΙ στη θέση «Λαγκάδα» Σητείας (ανατολικά του Μακρύ Γιαλού) έκταση 500 στρεμμάτων. Πληροφ. τηλ. **284.091**
(Π840) 1-10

ΕΥΚΑΙΡΙΑ

ΠΩΛΕΙΤΑΙ ηλεκτροκίνητο αναπηρικό αμαξίδιο σε άριστη κατάσταση και σε τιμή απολύτου ευκαιρίας. Τηλ. **221.488**
(Π974) 1-6

ΠΩΛΕΙΤΑΙ οικοπεδαγορός 2.450τ.μ. στη θέση «Κορακοβούνι» (νοτιοδυτικά Χρυσοβαλάντου, προς το παρόν χωρίς νερό και ρεύμα), με πανοραμική θέα. Τιμή 1.200 δρχ. ανά τ.μ. και οικοδομική άδεια αν ζητηθεί. Τηλ. **252.318**
(Π911) 1-6

ΠΩΛΕΙΤΑΙ επιχείρηση S/M Budget απέναντι απ' το SILVER MARIS Λιμ. Χερσονήσου. Τηλ. **221.315 - 243.918**
(Π910) 1-7

Τιμή ευκαιρίας

ΠΩΛΕΙΤΑΙ οικόπεδο 700τ.μ. με μουρέλα και σταύλο μέσα στον Άη Γιάννη Χωστό, 300μ. μετά τα Κανάρια. Τηλ. **250433.**
(Π923) 1-6

ΠΩΛΕΙΤΑΙ εστιατόριο σε λειτουργία στου Κοκκίνη Χάνι. Τηλ. **761.466**
(Π764) 1-10

ΠΩΛΕΙΤΑΙ κατάστημα 23 τ.μ. Πλ. Βενιζέλου Λιοντάρια (έναντι Βασιλικής Αγ. Μάρκου). Τηλ. **235.244** (08.30 - 11.00 και 18.00-20.00)
(Π931) 1-5

ΠΩΛΟΥΝΤΑΙ οικόπεδα από 370τ.μ. έως τέσσερα στρέμματα στη θέση Λυγαριά με αυτοτελές συμβόλαιο. Τηλ. **252.829 - 256.698**
(Π930) 1-5

ΠΩΛΕΙΤΑΙ FIAT 900 κλούβα μοντ. '78. Τιμή ευκαιρίας. Τηλ. **260.287**
(Π929) 1-6

ΠΩΛΟΥΝΤΑΙ εντελώς καινούργια ακίνητο και επιχείρηση ταβέρνας μαζί ή μεμονωμένα στο Λιμάνι. Σωστή επένδυση. Τηλ. **222.911**
(Π846) 1-8

ΠΩΛΕΙΤΑΙ στα Λινοπεράματα πριν από την Παντάνασσα επί του Εθνικού δρόμου έκταση 3.200τ.μ. άρτιο και οικοδομήσιμο. Τηλ. **284.140 - 286.680**
(Π702) 1-15

ΠΩΛΕΙΤΑΙ διαμέρισμα δυάρι στο 1ο όροφο οδός Δρακοντοπούλου 4 (παλιός Κινηματογράφος Σταυρος) καινούργια κατασκευή. Πληροφορίες τηλ. **281.881** κα Αγγέλα.
(Π489) 1-1

ΠΩΛΟΥΝΤΑΙ ΡΑΠΤΟΜΗΧΑΝΕΣ οικιακής και επαγγελματικής χρήσεως όλων των τύπων, σε ασυναγώνιστες τιμές. Επίσης διαθέτουμε πλήρη σειρά ανταλλακτικών, γρήγορη και σωστή εξυπηρέτηση. Αποκλειστικός αντιπρόσωπος ραπτομηχανών **BRATHER** Εθν. Αντιστάσεως 119. Τηλ. **222.308**
(Π54) 1-50

ΠΩΛΟΥΝΤΑΙ 2 πολυτελή διαμερίσματα 3άρια, ρετιρέ σε νέα ανεγειρόμενη οικοδομή σε τιμή ευκαιρίας. Μεσίτες αποκλείονται. Τηλ. **223.280 - 242.826**
(Π762) 1-10

ΠΩΛΕΙΤΑΙ
γραφείο σουηδικό, σε άριστη κατάσταση. Πληροφ. Ζωγράφου 5, Δακτυλογραφήσεις και ενοικιάσεις γραφομηχανών, Δρακάκη Μελίνα.

ΠΩΛΕΙΤΑΙ κρεβατίνα (οικόπεδο) με φως και νερό 14 στρέμ. περίπου στις Πατσίδες (απέναντι απ' το κέντρο Πασπαράκη. Πληρ. Γούβες Πεδιάδος κ. Ελευθεράκη Γιάννη.
(Π928) 1-10

ΠΩΛΕΙΤΑΙ οικόπεδο 436τ.μ. σε μικρή οικία μέσα, στο Τσαλικάκι (Αγ. Μαρίνα) εντός οικισμού και εντός σχεδίου πάνω στον κεντρικό δρόμο, γωνιακό, με φως, νερό και αστική συγκοινωνία. Τιμή 6.000.000 δρχ. Τηλ. **287.797 - 288.764**
(Π708) 1-15

ΠΩΛΕΙΤΑΙ οικοπεδαγρός 3,5 στρεμ. δίπλα στον Αγ. Νικόλαο περιοχή Γάζι. Τηλ. **253.994** απογ. ώρες.
(Π795) 1-10

ΠΩΛΕΙΤΑΙ οικόπεδο 2,5 στρεμ. προς 3.100 δρχ. το τ.μ. περ. Αγ. Παντελεήμων, (Απτή Μπέη Γάζι). Τηλ. **235.611** κ. Γιώργο
(Π851) 1-16

ΖΗΤΕΙΤΑΙ

ΖΗΤΕΙΤΑΙ μάγειρας με προϋπηρεσία για να εργασθεί στην Δ. Γερμανία. Μηνιαίος μισθός 250.000 και εισιτήρια πληρωμένα. Πληρ. τηλ. **0049-761-131256** κ. Μανώλη ή κ. Ελένη.
(Ζ594) 1-3

ΖΗΤΕΙΤΑΙ βοηθός λογιστού ή δυνατόν με γνώσεις μηχανογράφησης. Τηλ. **238.031**
(Ζ593) 1-2

ΖΗΤΕΙΤΑΙ λαντζέρης - ρισσα για ταβέρνα στη Χερσόνησο απογευματινές ώρες. Τηλ. **0897/ 22.632**
(Ζ592) 1-5

ΖΗΤΕΙΤΑΙ νέος ή νέα με γνώσεις μπαρ για ν' αναλάβει Roof Garden Ξενοδοχείου. Τηλ. **220.737** από 10π.μ.-12 και 7μμ-8μμ
(Ζ591) 1-3

ΖΗΤΕΙΤΑΙ D. J. Τηλ. **222.286**
(Ζ590) 1-4

ΖΗΤΕΙΤΑΙ λαντζέρισσα για SNACK BAR ΑΚΤΑΙΟΝ. Τηλ. **224.736** από 10π.μ.-12 και 7μμ-8μμ
(Ζ589) 1-3

Η εταιρεία CONTROL SECURITY **ΖΗΤΑ** νέους 21 έως 30 ετών για μόνιμη εργασία σαν προσωπικό ασφαλείας (νυκτερινή φύλαξη). Προϋποθέσεις 1.75 ύψος και άνω, υπηρεσία σε ειδικά σώματα του στρατού ή γνώση πολεμικών τεχνών. Τηλ. **220.072**
(Ζ588) 1-7

ΖΗΤΕΙΤΑΙ τεχνίτης από συνεργείο αυτοκινήτων. Τηλ. **256.859**
(Ζ587) 1-6

ΖΗΤΕΙΤΑΙ ποτηριέρα από την καφετέρια LE GRAND Πλ. Ελευθερίας. Πληρ. εντός από 11-1μμ. Τηλ. **222.948**
(Ζ586) 1-2

ΖΗΤΕΙΤΑΙ νεαρός για κεντρικό καφενείο. Τηλ. **288.193**
(Ζ585) 1-3

ΖΗΤΟΥΝΤΑΙ υφάντριες και μαθήτριες. Τηλ. **226.985**
(Ζ584) 1-4

ΖΗΤΕΙΤΑΙ νέος ή νέα για σερβιτόρος στην ταβέρνα «Παλιό Λίντο». Θα προτιμηθούν οι διαμένοντες στην γύρω περιοχή. Τηλ. **250.738**
(Ζ583) 1-3

ΖΗΤΕΙΤΑΙ προς αγορά τηλέφωνο που να αρχίζει από 25. Πληρ. τηλ. **253.117**
(Ζ582) 1-2

ΖΗΤΕΙΤΑΙ κοπέλα για την καφετέρια ΡΕΣΙΤΑΛ Δημοκρατίας 3. Τηλ. **220.735 - 254.922**
(Ζ581) 1-1

ΖΗΤΕΙΤΑΙ καμαριέρα για ξενοδοχείο πόλεως. Τηλ. **222.545**
(Ζ580) 1-1

ΖΗΤΟΥΝΤΑΙ 2 γαζώτριες ηλικίας 20-40 ετών με πείρα για την κατασκευή γυναικείων ενδυμάτων. Τηλ. **284.254** από 9π.μ.-11μμ.
(Ζ560) 1-6

ΖΗΤΟΥΝΤΑΙ σερβιτόρος και βοηθός για εστιατόριο πολυτελείας στο Λιμ. Χερσονήσου. Τηλ. **0897/ 22.211** από 7μμ.-9μμ
(Ζ559) 1-7

ΖΗΤΟΥΝΤΑΙ από ξενοδοχείο στον Αννισαρά σερβιτόρος και νυχτοφύλακας. Θα προτιμηθούν όσοι μιλούν Γερμανικά. Επίσης ζητείται βοηθητικό προσωπικό. Τηλ. **0897/ 22.297**
(Ζ558) 1-4

ΖΗΤΟΥΝΤΑΙ ένα ή δύο άτομα για την αγορά οικοπέδου εντός σχεδίου 5-6.000.000 δρχ. και να μοιραστεί κατά όροφο. Για περισσότερες πληρ. στα τηλ. **285.837 - 287.636**
Ζ(563) 1-6

ΖΗΤΟΥΝΤΑΙ εργάτης με δίπλωμα οδηγού. εργάτρια σε αποθήκη αρρωματικών φυτών στο Γάζι. Πληρ. απογευματινές βραδινές ώρες στο τηλ. **237.241**
(Ζ549) 1-3

ΑΡΤΟΠΟΙΙΑ ΖΑΧΑΡΟΠΛΑΣΤΙΚΗ «ΤΑΜΙΩΛΑΚΗΣ»
ΖΗΤΕΙΤΑΙ πωλήτρια ηλικίας 16 έως 22 ετών. Πληροφ. στο **283.187** τα απογεύματα ώρες γραφείου.
(Ζ554) 1-6

ΖΗΤΕΙΤΑΙ υπάλληλος νέος με γραμματικές γνώσεις τουλάχιστον Λυκείου χωρίς στρατιωτικές υποχρεώσεις για υπεύθυνη εργασία με υπαλληλική σχέση στο Ηράκλειο Κρήτης Εμπορικές ή οικονομικές γνώσεις θα εκτιμηθούν. Μισθός αναλόγως προσόντων. Προοπτικές εξέλιξης. Βιογραφικό σημείωμα. ΣΥΝΟΑ Φιδιπ ίδου 45 - 117 25 Αθήνα. Τηλ. **01/ 7788.545**
(Ζ553) 1-4

ΖΗΤΕΙΤΑΙ σερβιτόρος για την ταβέρνα ουζερί ΙΠΠΟΚΑΜΠΟ Λεωφ. Σοφοκλή Βενιζέλου (Λιμάνι). Τηλ. **282081**
Ζ-546 1-5

ΖΗΤΕΙΤΑΙ βοηθός στο εστιατόριο ΚΑΛΥΨΩ Χερσόνησο. Τηλ **0897/ 22018**
Ζ-545 1-6

ΖΗΤΕΙΤΑΙ δεσποινίς γνωρίζουσα Αγγλικά-Γερμανικά για εργασία σε Τουριστικό κατάστημα στο Ηράκλειο. Τηλ **280531**
Ζ-544 1-6

ΖΗΤΕΙΤΑΙ δεσποινίς τελειόφοιτος ή πτυχιούχος των ΚΑΤΕΕ Τμήμα Μηχανολόγων. Τηλ. **256.591**
(Ζ514) 1-8

ΖΗΤΕΙΤΑΙ κοπέλα να έχει λογιστικες γνώσεις να εργαστεί σε κατάστημα υδραυλικών ειδών. Πληρ. Κνωσού 98. Τηλ. **237.161**
(Ζ562) 1-5

ΖΗΤΕΙΤΑΙ οικόπεδο για αντιπαροχή. Πληρ. κ. Χριστάκη. Τηλ. **253.773** 6-9.30μμ.
(Ζ510) 1-12

ΖΗΤΕΙΤΑΙ δεσποινίς ευπαρουσίαστος απόφοιτος τουλάχιστον Λυκείου με γνώσεις Λογιστικής, γνωρίζουσα γραφομηχανή και χειρισμό COMPIUTER για εμπορικές εφαρμογές. Πληρ. **254.924** 8-12 καθημερινά.
(Ζ580) 1-2

Παρά Ανωνύμου Εταιρείας **ΖΗΤΟΥΝΤΑΙ** α) Εργοδηγός σχεδιαστής ή σχεδιάστρια με γνώση γραφομηχανής.
β) Πτυχιούχος λογιστής με πείρα για απογευματινή εργασία.
γ) Υπεργολάβος σουβάδων για εργασία στο Ηράκλειο. Πληρ. στο τηλ. **241.932** από 7μμ. έως 9.30μμ.,
(Ζ581) 1-6

ΖΗΤΕΙΤΑΙ κοπέλα για να εργασθεί ως πωλήτρια σε κατάστημα δερματίνων ειδών στο Λιμ. Χερσονήσου. Ώρες εργασίας 5-12 μμ. Διαθέτουμε δωμάτιο για διανομή. Τηλ. **0897/ 22.019**
(Ζ579) 1-4

ΖΗΤΟΥΝΤΑΙ αλουμινοκατασκευαστές - σιδηροκατασκευαστές για εργασία εντός και εκτός Ηρακλείου. Πληρ. κ. Γ. Μπορμπουδάκη. Τηλ. **288.406 - 289.369**
(Ζ578) 1-4

Αμερικάνος δάσκαλος **ΖΗΤΕΙ** προς ενοικίαση μεγάλο σπίτι 4 υπνοδωματίων κοντά στη θάλασσα στην περιοχή Γουρνών. Προτιμάται σπίτι με γκαράζ ή χώρο για παρκάρισμα. Επικοινωνήστε μαζί μας στο τηλ. **761.281-9** εσωτερ. **3828**
(Ζ577) 1-3

ΖΗΤΕΙΤΑΙ κοπέλα για να εργασθεί σε καφετέρια Pub La Cite. Τηλ. **280.263** μετά τις 8μμ.
(Ζ576) 1-5

ΖΗΤΕΙΤΑΙ λαντζέρισσα εντός Ηρακλείου. Τηλ. **232.171**
(Ζ575) 1-2

ΖΗΤΟΥΝΤΑΙ σιδεράδες μπετού. Τηλ. 260.620
(Ζ574) 1-6

ΓΡΑΦΕΙΟ ΑΝΤ/ΠΕΙΩΝ ΤΣΑΦΑΝΤΑΚΗ

ΖΗΤΟΥΜΕ υπάλληλο ηλικίας 22-25 ετών απόφοιτο Λυκείου, αποστρατευμένο. Τηλ. **252.739** ώρες 8.30π.μ.
(Ζ573) 1-3

ΖΗΤΕΙΤΑΙ βοηθός σερβιτόρου για το εστιατόριο «Ακρόπολις» στο Λιμ. Χερσονήσου. Τηλ. **0897/ 22.172**
(Ζ572) 1-5

ΖΗΤΕΙΤΑΙ αντιπρόσωπος για όλη την Κρήτη και τα νησιά ή πλασιέ και για χονδρική πώληση για είδη δώρων και είδη Λαϊκής Τέχνης που να διαθέτει μεταφορικό μέσον. Τηλ. **235.579** από 8π.μ.-1μμ., **289.779** από 6μμ. - 10μμ.
(Ζ571) 1-6

ΖΗΤΕΙΤΑΙ νέος με ερασιτεχνικό δίπλωμα για να εργασθεί σε κατάστημα τροφίμων. Τηλ. **287.685**
(Ζ570) 1-2

ΖΗΤΟΥΝΤΑΙ απ' την ΤΕΑΣ Γ. ΑΝΔΡΟΥΛΑΚΗΣ και ΣΙΑ Ο.Ε. αλουμινοκατασκευαστές, σιδηροκατασκευαστές ή βοηθοί αυτών. Ωράριο συνεχές πενθήμερο από 7π.μ.-3μμ. Τηλ. **281.849 - 286.586**
(Ζ528) 1-20

ΖΗΤΕΙΤΑΙ υπάλληλος από Α.Ε. να έχει εκπληρώσει τις στρατιωτικές υποχρεώσεις, ηλικίας 22-26 ετών. Οι ενδιαφερόμενοι στέλνεται βιογραφικό σημείωμα Τ.Θ. 1099
(Ζ538) 1-10

ΕΥΚΑΙΡΙΑ ΚΑΡΙΕΡΑΣ σε μια από τις μεγαλύτερες ασφαλιστικές εταιρίες στην ΑΣΠΙΣ ΠΡΟΝΟΙΑ. Τα άτομα που

«ΠΑΡΑΛΟΓΙΖΟΜΑΙ» λέγεται ο νέος μεγάλος δίσκος της ΜΑΙΡΗΣ ΝΤΑΛΜΑΣ που βλέπουμε εδώ, κατά την διάρκεια των ηχογραφήσεων στο στούντιο μαζί με τον μαέστρο Ηλία Τριφωνίδη. Το κοινό του Ηρακλείου, θα έχει την ευκαιρία να απολαύσει και τους δύο εκλεκτούς καλλιτέχνες, σε ένα πλούσιο, διασκεδαστικό πρόγραμμα, στο κοσμικό κέντρο «ΤΟ ΜΩΡΟ».

ΑΝΑΚΟΙΝΩΣΙΣ

Η ΕΔΙΝΑ Ε.Π.Ε

ΑΝΤΙΠΡΟΣΩΠΟΣ ΤΩΝ ΠΡΟΙΟΝΤΩΝ
ΕΛΑΙΣ

ΜΕΤΑΦΕΡΕΤΑΙ

Σε νέα ΑΠΟΘΗΚΗ
(Απο 18/7/88) στον 4ον χιλ.
ΗΡΑΚΛΕΙΟΥ-ΜΟΙΡΩΝ
ΕΣΤΑΥΡΩΜΕΝΟΣ

ΝΕΟ ΤΗΛΕΦΩΝΟ 250.976

ΕΚ ΤΗΣ ΔΙΕΥΘΥΝΣΕΩΣ

Νυφικά

Μαριάννα

(VIOBON)

ΑΝΤΙΠΡΟΣΩΠΕΙΑ ΚΡΗΤΗΣ

Κουλάτσογλου Κατερίνα

(Όπισθεν «ΑΣΤΟΡΙΑ» Τηλ. 226147 - 281025, ΗΡΑΚΛΕΙΟ.

ΕΥΚΑΙΡΙΕΣ

MOTO CENTER

ΜΟΤΟΣΥΚΛΕΤΕΣ — ΜΟΤΟΠΟΔΗΛΑΤΑ
Ιαπωνίας σε καινουργή κατάσταση

HONDA (ΠΑΠΙΑ)	6VOLT & 12 VOLT
	GLX '88 μοντ.
	GLX ME MIZA '88μοντ.
	MB '87 μοντ.
	MT ΕΝΤΟΥΡΟ '87 μοντ.
	Chaly με ταχύτητες
	aEAD 50 NSR250 '88μοντ.
YAMAHA	V 50 '87 μοντ.
	LB 50 , '87 μοντ.
	RZ 250-350 RR, '87 μοντ.
SUZUKI	RGΓ 250
	TS 50
KAWASAKI	AP 50

Όλα διατίθενται με καινούργια λάστιχα, σέλες, ποδιές, μπαταρίες.
MOTER, NSR, REΓ, RZRR - 250 - 350 TZR 250 KIT μετατροπής 72cc, 90cc, 110cc ηλεκτρονικές RZ πιστόνια στρώφαλοι.

Και RACING Ανταλλακτικά και ειδικές βελτιώσεις και βαφές, και λάστιχα, λάδια και δύσκολα ανταλλακτικά επί παραγγελία, και πολλές ευκολίες, από 50.000 προκαταβολή.

Λ. ΚΝΩΣΟΥ 224 · Τηλ. 235.097

ΙΩΑΝΝΗΣ ΜΑΛΛΙΩΤΑΚΗΣ Α.Ε.

ΕΜΠΟΡΙΚΗ — ΒΙΟΜΗΧΑΝΙΚΗ — ΑΝΤΙΠ/ΚΗ
—ΕΙΣΑΓΩΓΙΚΗ ΕΤΑΙΡΕΙΑ

ΑΠΟΚΛΕΙΣΤΙΚΟΣ ΑΝΤΙΠΡΟΣΩΠΟΣ ΚΡΗΤΗΣ
Αντλίες ΔΡΑΚΟΥ ΠΟΛΕΜΗ
Μοτέρ ΒΑ ΛΕΙΑΔΗ — ΕΛΛΑΣ ΕΛΕΚΤΡΙΚ
Μειωτήρες ΒΕΜ ΓΕΡΜΑΝΙΑΣ
ΕΙΣΑΓΩΓΕΣ
Ηλεκτροαντλίες νερού - Πιεστικά Συγκροτήματα
Ξυλουργικά Μηχανήματα.
Ηλεκτρικά εργαλεία AEG, Ηλεκτρολογικό υλικό AEG.
ΣΟΥΠΕΡ ΠΡΟΣΦΟΡΑ Ασφάλεια AEG, τιμή χονδρικής πώλησης 310 Δρχ.
ΚΑΤΑΣΚΕΥΑΙ
Πινάκων (Κατασκευή παντός τύπου Ηλεκτρικού πίνακα).
Πιεστικών Συγκροτημάτων
Αντλητικών Συγκροτημάτων.
Η πολύχρονη πείρα μας, μας καθιστά ασυναγώνιστους στην άντληση νερού.
Περιελήξεις Μοτέρ - Υπεύθυνο SERVIS Ηλεκτροεργαλείων AEG.
Εξυπηρέτηση από τις 7 π.μ. έως 10 μ.μ. με ειδικά Συνεργεία, καθημερινώς.

Ι. ΜΑΛΙΩΤΑΚΗΣ Α.Ε.

Μονής Πρεβελης 66 ΗΡΑΚΛΕΙΟ Τηλ. 227101 - 227733

Κέφι και δροσιά στο **«ΜΩΡΟ»** χάρις στον τέλειο κλιματισμό με πλήρη κουζίνα και κεφάτο Πρόγραμμα. **«ΤΟ ΜΩΡΟ»** με καινούργιο ανανεωμένο πρόγραμμα. Τραγουδούν:

ΤΖΩΝ ΤΙΚΗΣ - ΜΑΙΡΗ ΝΤΑΛΜΑΣ - ΓΙΩΡΓΟΣ ΔΕΡΜΙΤΖΑΚΗΣ
ΜΑΓΔΑ ΜΑΛΤΕΖΑΚΗ - ΣΟΥΛΑ ΝΤΑΛΜΑΣ
ΤΟ 7ΜΕΛΕΣ ΜΠΑΛΛΕΤΟ ΣΠΥΡΟΥ ΔΗΜΗΤΡΙΟΥ
Και ένα πλούσιο πρόγραμμα από νέους καλλιτέχνες
Ενα **«ΜΩΡΟ»** που ετοίμασαν με πολύ μεράκι ο επιχειρηματίας
ΧΡΗΣΤΟΣ ΜΠΑΤΖΑΚΑΣ και ο μαέστρος **ΗΛΙΑΣ ΤΡΙΦΩΝΙΔΗΣ**

Καλλιτεχνική Δ/νση: ΗΛΙΑΣ ΤΡΙΦΩΝΙΔΗΣ ΡΕΖΕΡΒΕ: 255-469

ΠΡΕΜΙΕΡΑ ΧΘΕΣ ΜΕ «ΤΡΙΠΟΝΤΑ» ΣΤΙΣ ΓΕΝΙΚΕΣ

3.058 υποψήφιοι σε θέση μάχης

Συνέχεια από τη σελ. 1

αν και όπως μας είπε, δεν έγραψε καλά ή τουλάχιστο όσο περίμενε. Εύκολα θεώρησε τα θέματα των Μαθηματικών και ο Κώστας Κεφαλογιάννης από την Ιη Δέσμη. Είπε ότι έγραψε καλά και να μην ξαναδώσει.. στις γενικές εξετάσεις.

ΕΠΙΣΚΕΨΗ ΤΗΣ ΝΟΜΑΡΧΟΥ

Κοντά στους υποψήφιους βρέθηκε χθες η κ. Νομάρχης Ηρακλείου κ. **Χαρά Αθανασάκη - Μιχαηλίδου** η οποία επισκέφθηκε τα εξεταστικά κέντρα του Νομού. Σε σχετική ερώτηση της «Π» η Νομάρχης χαρακτήρισε άριστη την οργάνωση των εξετάσεων. Η Νομάρχης Ηρακλείου δεν παρέλειψε να ευχηθεί καλή επιτυχία στους διαγωνιζόμενους.

Όπως δήλωσε χθες ο Γενικός Γραμματέας του Υπουργείου Παιδείας και Πρόεδρος της Κεντρικής Επιτροπής Γενικών Εξετάσεων (ΚΕΓΕ) κ. Γιάννης Πανάρετος, η εκπομπή των θεμάτων προς τα 335 εξεταστικά κέντρα, σ' όλη τη χώρα, άρχισε στις 7.21 το πρωί και ολοκληρώθηκε στις 7.44. Σε 15 όμως εξεταστικά κέντρα έγινε επαναληπτική εκπομπή γιατί δεν είχαν λάβει τα θέματα. Η εκπομπή των θεμάτων στα κέντρα αυτά, ολοκληρώθηκε στις 8.12.

Ο κ. Πανάρετος είπε ότι, από την ΚΕΓΕ έγινε μια μεγάλη προσπάθεια για να είναι σαφή τα θέματα, ώστε να μην δημιουργηθούν αμφιβολίες στους υποψήφιους και να γίνει η μετάδοση μέσα στο χρονικό διάστημα το οποίο είχε τεθεί ως στόχος. Την προσπάθεια αυτή, ο κ. Πανάρετος, την χαρακτήρισε επιτυχημένη. Ο Πρόεδρος της ΚΕΓΕ, διευκρίνισε ακόμη, ότι δεν δημιουργήθηκε κανένα πρόβλημα στους υποψήφιους (ζέστη, αντιγραφές). Σήμερα οι υποψήφιοι και στις τέσσερις Δέσμες θα διαγωνιστούν στην έκθεση.

ΓΙΩΡΓΟΣ ΧΑΤΖΙΔΑΚΗΣ

ΝΕΚΡΟΣ ΣΤΟ ΣΤΑΥΛΟ ΤΟΥ

Νεκρός μέσα στο σταύλο του, στην Γρηγοριά Μονοφατσίου, βρέθηκε από την σύζυγό του προχθές τα μεσάνυκτα, ο Σαριδάκης Εμμανουήλ του Αντωνίου, γεωργός 57 ετών.

Σύμφωνα με τις πρώτες ενδείξεις, παθολογικά αίτια ευθύνονται. για το θάνατό του. Το Α.Τ. Μοιρών κάνει ανάκριση.

ΕΛΛΗΝΙΚΗ ΔΗΜΟΚΡΑΤΙΑ
Υπουργείο Υγείας Πρόνοιας & Κοιν. Ασφαλίσεων
Θεραπευτήριο Χρονίων Παθήσεων Λασιθίου

ΠΕΡΙΛΗΨΗ ΔΙΑΚΗΡΥΞΗΣ ΔΗΜΟΠΡΑΣΙΑΣ

Το Θεραπευτήριο Χρονίων Παθήσεων Λασιθίου - Κρήτης με την απόφαση 40/4-7-88 Παρ. Β΄, προκηρύσσει δημόσιο μειοδοτικό διαγωνισμό με σφραγισμένες προσφορές στις 25-7-88 ημέρα Δευτέρα και ώρα 10 π.μ. στα γραφεία του Θεραπευτηρίου για την προμήθεια ειδών **Μαγειρίου - Κουζίνας - Τραπεζαρίας**, και ώρα 12η π.μ. για την προμήθεια ειδών **Υγειονομικού - Φαρμακευτικού** υλικού.

Περισσότερες πληροφορίες δίδονται από τα γραφεία του Θεραπευτηρίου στις εργάσιμες ημέρες και ώρες τηλ. (0841 - 23661) κ. Χρυσ. Ορφανάκη.

Αγ. Νικόλαος 11-7-88
Ο Πρόεδρος του Δ.Σ.
Κων/νος Χατζηπαναγιώτης

ΑΝΑΚΟΙΝΩΣΗ

Η Δ/νση Δευτεροβάθμιας Εκπαίδευσης **ανακοινώνει** ότι το Υπουργείο Εθνικής Παιδείας και Θρησκευμάτων με τη με ημερομηνία 8-7-1988 ανακοίνωσή του έκανε γνωστά τα διδακτήρια στα οποία θα εξετασθούν οι υποψήφιοι για τα **ειδικά μαθήματα** (ξένες γλώσσες, σχέδια, μουσικά μαθήματα) των Γενικών Εξετάσεων έτους 1988.

Σύμφωνα μ' αυτή οι υποψήφιοι που έχουν καταθέσει την αίτηση τους στα Λύκεια του Νομού μας θα εξετασθούν ως εξής:

ΓΙΑ ΤΟ ΜΑΘΗΜΑ ΤΩΝ ΓΑΛΛΙΚΩΝ: Πέμπτη 21-7-1988, ώρα 7π.μ.

Οι υποψήφιοι εξετάζονται στα ακόλουθα διδακτήρια σύμφωνα με τα αρχικά γράμματα του επωνύμου τους:

— 1. Στο 1ο Λύκειο Αμαρουσίου οδός Κηφισίας 213 - Μαρούσι: τα γράμματα Α, Β, Γ και Δ.

— 2. Στο 3ο Γυμνάσιο Αγίων Αναργύρων, οδός Αγ. Αναργύρων Κ.Ν. Πλαστήρα - Αγ. Ανάργυροι: τα γράμματα Ε, Ζ, Η, Θ, Ι και Κ.

— 3. Στο 4ο Γυμνάσιο Ν. Φιλαδέλφειας, οδός Θεσ/νίκης και Λαχανά - Ν. Φιλαδέλφεια: τα γράμματα, Λ, Μ και Ν.

— 4. Στο 27ο Λύκειο Αθήνας, Οδός Πύλου και Μοναστηρίου - Κολωνός: τα γράμματα Ξ, Ο, Π και Ρ.

— 5. Στο 3ο Λύκειο Πειραιά, οδός Σαλαμίνας και Αρτεμισίου - Πειραιάς: τα γράμματα Σ, Τ, Υ, Φ, Χ, Ψ και Ω.

ΓΙΑ ΤΟ ΜΑΘΗΜΑ ΤΩΝ ΓΕΡΜΑΝΙΚΩΝ: Πέμπτη: 21-7-1988 ώρα: 5.30μμ.

Όλοι οι υποψήφιοι εξετάζονται

— Στο Κολλέγιο Αθήνας, οδός Στεφάνου Δέλτα - Παλ. Ψυχικό

ΓΙΑ ΤΟ ΜΑΘΗΜΑ ΤΩΝ ΙΤΑΛΙΚΩΝ: Παρασκευή: 22-7-1988, ώρα: 5.30μμ. Όλοι οι υποψήφιοι εξετάζονται.

— Στο 1ο Γυμνάσιο Ηλιούπολης, Οδός Γρηγ. Αυξεντίου 2- Ηλιούπολη.

ΓΙΑ ΤΟ ΜΑΘΗΜΑ ΤΩΝ ΑΓΓΛΙΚΩΝ: Παρασκευή 22-7-1988, ώρα: 7π.μ. Οι υποψήφιοι εξετάζονται στα ακόλουθα διδακτήρια σύμφωνα με τα αρχικά γράμματα του επωνύμου τους:

— 1. Στο 2ο Γυμνάσιο Καλλιθέας, οδός Μεγαλουπόλεως 21 και Κρέμου - Αγ. Ελεούσα: το γράμμα Α.

— 2. Στο 1ο Λύκειο Ν. Ιωνίας, Οδός Παπαφλέσσα 6. Ν. Ιωνία: το γράμμα Β.

— 3. Στο 1ο Λύκειο Υμηττού: Οδός Προύσσης και Δημοκρατίας - Υμηττός: από ΓΑ ... μέχρι και ΓΙΑΜ...

— 4. Στο 1ο Γυμνάσιο Καισαριανής, Οδός Ηρώς Κωνσταντοπούλου 17 - Καισαριανή: από ΓΙΑΝ... μέχρι και ΓΩ...

— 5. Στο 1ο Λύκειο Βύρωνα, Οδός Φορμίωνος 150 και Μιρακτής - Βύρωνας: το γράμμα Δ.

— 6. Στο 6ο Γυμνάσιο Καλλιθέας, Οδός Σωκράτους 55 - Καλλιθέα: το γράμμα Ε.

— 7. Στο 3ο Γυμνάσιο Ζωγράφου, οδός Ηρώων Πολυτεχνείου 3 - Ζωγράφου: τα γράμματα Ζ, Η, Θ και Ι.

— 8. Στο 9ο Γυμνάσιο Ν. Λιοσίων, Οδός Ποσειδώνος και Διος - Αγ. Φανούριος Ν. Λιόσια, από ΚΑ.... μέχρι ΚΑΠΑΚ...

— 9. Στο 4ο Λύκειο Ν. Λιοσίων, οδός Αλαμάνας και Διός - Αγ. Φανούριος Ν. Λιόσια: από ΚΑΠΑΛ.... μέχρι και ΚΑΡΓ...

— 10. Στο 3ο Λύκειο Περιστερίου, Οδός Κύπρου και Ψαρρών 18 - Περιστέρι: από ΚΑΡΔ... μέχρι και ΚΛ...

— 11. Στο 4ο Λύκειο Περιστερίου, Οδός Κλείτορος και Αγ. Παύλου - Περιστέρι: από ΚΜ... μέχρι και ΚΟΥΡΛ....

— 12. Στο 5ο Λύκειο Περιστερίου, οδός Αγ. Αναστασίας και Τηλεμάχου - Περιστέριου, Οδός Αγ. Αναστασίας και Τηλεμάχου - Περιστέρι: από ΚΟΥΡΜ... μέχρι και ΚΩ...

— 13. Στο 13ο Γυμνάσιο Αθήνας, Οδός Φιλήμονος και Τσόχα - Αμπελόκηποι: το γράμμα Λ.

— 14. Στο Α΄ Σχολικό συγκρότημα Πειραιά, Οδός Αφεντούλη 5 - Πειραιάς: από ΜΑ... μεχρι και ΜΑΥΡΟΛ....

— 15. Στο Ζάννειο Πειραματικό Πειραιά, Οδός Κολοκοτρώνη 6 - Πειραιάς: από ΜΑΥΡΟΜ... μέχρι και ΜΠΛΓ...

— 16. Στο Πειραμ. της Ιωνιδείου Σχολής, οδός Σωτήρος Διός 17 - Πειραιάς: από ΜΠΑΓ... μέχρι και ΜΩ....

— 17. Στο 80 Λύκειο Αθήνας, Οδός Νικοπόλεως 33 - Πλ. Κολιάτσου: τα γράμματα Ν, Ξ και Ο.

— 18. Στο 22ο Γυμνάσιο Αθήνας, Οδός Ταϋγέτου 60 (Γκράβα) - Γαλάτσι: από ΠΑ... μέχρι και ΠΑΠΑΘ...

— 19. Στο 21ο Λύκειο Αθήνας, Οδός Ταϋγέτου 60 (Γκράβα) - Γαλάτσι: από ΠΑΠΑΙ ... μέχρι και ΠΑΩ...

— 20. Στο 1ο Γυμνάσιο Γαλατσίου Οδός Πασώβ 8 (Γκράβα) - Γαλάτσι: από ΠΒ... μέχρι και ΠΩ....

— 21. Στο 5ο Γυμνάσιο Ζωγράφου Οδός Μεγ. Αλεξάνδρου και Καρυτσάς - Γουδί: το γράμμα Ρ.

— 22. Στο 1ο Λύκειο Ν. Σμύρνης, Οδός Κοραή 20 - Ν. Σμύρνη: από ΣΑ... μέχρι και ΣΟΤ....

— 23. Στο 2ο Γυμνάσιο Ν. Σμύρνης Οδός Νικομηδείας 7 - Ν. Σμύρνη: από ΣΟΥ... μέχρι και ΣΩ....

— 24. Στο 7ο Γυμνάσιο Αθήνας, Οδός Πρατίνου 19 - Παγκράτι: από ΤΑ... μέχρι και ΤΣΙΒ....

— 25. Στο 13ο Λύκειο Αθήνας, Οδός Κυνίσκας 29 - Παγκράτι: από ΤΣΙΓ... μέχρι και ΤΩ....

— 26. Στο 26ο Λύκειο Αθήνας, Οδός Μαρασλή 10 και Σουηδίας - Κολωνάκι: τα γράμματα Υ και Φ.

— 27. Στο 1ο Γυμνάσιο Ζωγράφου, Οδός Κρίνων 26 - Ζωγράφου: τα γράμματα Χ, Ψ και Ω.

ΓΙΑ ΤΟ ΜΑΘΗΜΑ ΤΟΥ ΕΛΕΥΘΕΡΟΥ ΣΧΕΔΙΟΥ: Πέμπτη 21-7-1988, ώρα 7π.μ. και

ΓΙΑ ΤΟ ΜΑΘΗΜΑ ΤΟΥ ΓΡΑΜΜΙΚΟΥ ΣΧΕΔΙΟΥ: Παρασκευή 22.7.1988, ώρα 7π.μ. Οι υποψήφιοι εξετάζονται στα ακόλουθα διδακτήρια σύμφωνα με τα αρχικά γράμματα του επωνύμου τους:

— 1. Στο 15ο Γυμνάσιο Αθήνας, Οδός Ρηνείας 2, Κυψέλη: τα γράμματα Α και Β.

— 2. Στο 1ο Λύκειο Ν. Ηρακλείου Οδός Πευκών 50, Ν. Ηράκλειο τα γράμματα Γ, Δ, Ε, Ζ, Η, Θ και Ι.

— 3. Στο 53ο Γυμνάσιο Αθήνας, Οδός Γράμμου 23 - Σεπόλια: το γράμμα Κ.

— 4. Στο 6ο Γυμνάσιο Αθήνας, Οδός Ζεύξιδος και Πυθέου - Ν. Κόσμος: τα γράμματα Λ και Μ.

— 5. Στο 1ο Λύκειο Κηφισιάς, Οδός Λεβίδου 42 - Κηφισιά: τα γράμματα Ν, Ξ, Ο, Π και Ρ.

— 6. Στο Λύκειο Αγίας Παρασκευής, Οδός Νεαπόλεως 5. Αγ. Παρασκευή: τα γράμματα Σ, Τ, Υ, Φ, Χ, Ψ και Ω.

ΓΙΑ ΤΟ ΜΑΘΗΜΑ ΤΗΣ ΑΡΜΟΝΙΑΣ ΚΑΙ ΥΠΑΓΟΡΕΥΣΗΣ ΜΟΥΣΙΚΟΥ ΚΕΙΜΕΝΟΥ:

Σάββατο 23-7-1988, και **Δευτέρα** 25-7-1988, ώρα 7π.μ.

Όλοι οι υποψήφιοι εξετάζονται:

Στο Αρσάκειο Λύκειο Ψυχικού, Οδός Πλατεία Κοκώνη - Παλ. Ψυχικό. Οι υποψήφιοι πρέπει να προσέρχονται στα διδακτήρια το αργότερο στις 7 το πρωί, πλην των υποψηφίων των **Γερμανικών και των Ιταλικών** που θα **προσέλθουν το αργότερο στις 5.30μμ.**

Ο χρόνος διάρκειας της εξέτασης των ξένων γλωσσών και της αρμονίας είναι τρεις (3) ώρες και του ελεύθερου και γραμμικού σχεδίου έξι (6) ώρες.

Ειδικά για το μάθημα της υπαγόρευσης μουσικού κειμένου (DICTEE) διευκρινίζεται ότι η εξέταση θα γίνεται κατά ομάδες υποψηφίων, κατά αλφαβητική σειρά, ανά μία έως μία και μισή ώρα περίπου. Υπενθυμίζεται ότι όλοι οι υποψήφιοι πρέπει να είναι εφοδιασμένοι με αστυνομική ή στρατιωτική ταυτότητα ή διαβατήριο και το δελτίο εξεταζομένου.

Κατά την εξέταση στο γραμμικό σχέδιο δίνεται στους υποψηφίου χαρτί σχεδίασης οι οι εξωτερικές του διαστάσεις είναι 0,50 × 0,70 και οι εσωτερικές διαστάσεις στις οποίες γίνεται η σχεδίαση 0,50 × 0,58

Ο υποψήφιος πρέπει να έχει μαζί του στις εξετάσεις πινακίδα σχεδίασης, διαστάσεων αναλόγων με το χαρτί σχεδίασης και τα απαραίτητα για τη σχεδίαση όργανα και υλικά, δηλαδή χαρτί, πρόχειρο σχεδίασης, όργανο για σχεδίαση με σινική μελάνι για διαφορετικά πάχη γραμμών, τάφ ή παράλληλα τρίγωνα σχεδίασης, κοινό υποδεκάμετρο και τα λοιπά αναγκαία μέσα σχεδίασης. (Διαβήτη, καμπυλόγραμμο, μολύβι, γομολάστιχα, ξύστρα κ.λ.π) Απαγορεύεται όμως να χρησιμοποιεί συστήματα σχεδίασης, δηλαδή ειδικά εκτυπωτικά μηχανήματα γραφής και σχεδίασης γραμμάτων, ζελατίνες ή μεταλλικά στοιχεία τυποποιημένων γραμμάτων, αυτοκόλλητα (ράστερ, λετρασέτ κ.λ.π) γραμμάτων ή γραμματοσκιάσεων), μηχανικούς σχεδιαστικούς βραχίονες για τη σχεδίαση γραμμών σε διάφορες κλίσεις, αρθρωτά τρίγωνα μεταβαλλόμενων γωνιών, αρθρωτούς παράλληλους κανόνες, κλιμακόμετρα (υποδεκάμετρα σε διάφορες κλίμακες, ένα: είκοσι, ένα:πενήντα κ.λ.π) υπολογιστικές μηχανές (κομπιούτερς).

Κατά την εξέταση στο ελεύθερο σχέδιο δίνεται στους υποψηφίους χαρτί σχεδίασης, που οι εξωτερικές του διαστάσεις είναι 0,50 × 0,70 και οι εσωτερικές στις οποίες γίνεται η σχεδίαση 0,50 × 0,50. Ο υποψήφιος πρέπει να έχει μαζί του στις εξετάσεις πινακίδα σχεδίασης διαστάσεων αναλόγων με το χαρτί σχεδίασης.

Η σχεδίαση γίνεται με μολύβια. Ο υποψήφιος πρέπει να έχει μαζί του εκτός από την πινακίδα, μολύβια μαλακά και σκληρά, γομολάστιχα, ξύστρα. Επίσης επιτρέπεται η χρησιμοποίηση βελόνας μετρήματος και νήματος στάθμης.

Ηράκλειο 13 Ιουλίου 1988
Ε.Ν.
Ο ΠΡΟΙΣΤΑΜΕΝΟΣ ΤΗΣ Δ/ΝΣΗΣ Β/ΘΜΙΑΣ ΕΚΠ/ΣΗΣ
ΕΜΜΑΝ. ΚΟΥΝΔΟΥΡΑΚΗΣ

ΠΕΡΙΛΗΨΗ ΕΠΑΝΑΛΗΠΤΙΚΗΣ ΔΙΑΚΗΡΥΞΗΣ ΑΝΟΙΚΤΗΣ ΔΗΜΟΠΡΑΣΙΑΣ

Το Τμήμα Μελετών του Ταμείου Αρχαιολογικών Πόρων και Απαλλοτριώσεων διακηρύσσει ότι εκτίθεται σε επαναληπτική δημοπρασία με σφραγισμένες προσφορές η ανάδειξη αναδόχου εκτέλεσης του έργου ΞΥΛΙΝΑ ΣΤΕΓΑΣΤΡΑ ΠΡΟΣΤΑΣΙΑΣ ΑΡΧΑΙΩΝ ΣΤΟΝ ΑΡΧΑΙΟΛΟΓΙΚΟ ΧΩΡΟ ΜΑΛΛΙΩΝ ΣΤΗΝ ΚΡΗΤΗ με το σύστημα υποβολής προσφορών μελέτης και κατασκευής σύμφωνα με τις διατάξεις του Ν. 1418/84 (αρθ. 4 παρ. 4 εδαφ. ε) και Προεδρικών Διαταγμάτων και Υπουργικών Αποφάσεων που έχουν εκδοθεί σε εκτέλεσή του, προϋπολογισμού εβδομήντα εκατομμυρίων (70.000.000) δρχ.

Η δημοπρασία θα διεξαχθεί στην ΑΘΗΝΑ στις 8 Αυγούστου 1988 ημέρα Δευτέρα και ώρα 12.30 (λήξη παράδοσης προσφορών) στα Γραφεία του Ταμείου από αρμόδια επιτροπή διαγωνισμού.

Στην δημοπρασία γίνονται δεκτές Εργοληπτικές Επιχειρήσεις εγγεγραμμένες στο Μ.Ε.Ε.Π. Γ΄ Τάξης και άνω για έργα ΟΙΚΟΔΟΜΙΚΑ όπως και κάτοχοι παλαιών Εργοληπτικών πτυχίων Δ.Ε. της παραπάνω τάξης και κατηγορίας, όπως και κοινοπραξίες.

Η Εγγύηση συμμετοχής ορίζεται σε δρχ. ένα εκατομμύριο τετρακόσιες χιλιάδες (1.400.000) δηλ. στο 2% του προϋπολογισμού του έργου και θα παρέχεται σύμφωνα με το άρθρο 4 του Ν. 1418/84 και των άρθρων 23 και 27 παρ. 6 του Π.Δ. 609/85.

Οι ενδιαφερόμενοι μπορούν να λάβουν γνώση όλων των σχετικών με τη δημοπρασία σχεδίων, τευχών και διαγραμμάτων και να τα παραλάβουν με καταβολή χρηματικού ποσού 4.000 δρχ., από τα Γραφεία του Ταμείου Αρχαιολογικών Πόρων και Απαλλοτριώσεων (ΤΑΠ), Ελ. Βενιζέλου 57 - 105 64, (κ. Τουτουδάκη, 3253901 - 6, εσωτ. 30) τις ημέρες λειτουργίας των Δημοσίων Υπηρεσιών και ώρα 12.00 - 14.00.

Από το ΤΑΠ

ΕΞΩΡΑΙΣΤΙΚΟΣ ΣΥΛΛΟΓΟΣ ΑΓ. ΠΕΛΑΓΙΑΣ

ΑΝΑΚΟΙΝΩΣΗ

Καλούνται τα μέλη του Συλλόγου, για αρχαιρεσίες, προς ανάδειξη νέου Διοικητικού Συμβουλίου, την 23ην Ιουλίου, ημέρα Σάββατο και ώρα 7.30, στο Γραφείο του Συλλόγου.

Επίσης, όσοι θέλουν να υποβάλουν υποψηφιότητα, να το δηλώσουν στον Πρόεδρο Γεώργιο Σταματάκη, τηλ. 285226, και στον Γραμματέα Γ. Βενέρη, τηλ. 281970, μέχρι στις 20 τρέχοντος.

ΒΑΣΙΛΗΣ Γ. ΣΑΡΡΗΣ
Ειδικός Παιδίατρος
Ειδικευθείς εις Παν/κή Κλινική Νοσ. Παίδων ΑΓΙΑ ΣΟΦΙΑ. Εγκαταστάθηκε στο Ηράκλειο, και δέχεται στο Ιατρείο του, οδός **Σμύρνης 29,** από 8.30 π.μ. - 1.30 μ.μ. και 5.30 μ.μ. - 8 μ.μ. καθημερινά, πλην Σαββάτου και Κυριακής. **Τηλ. 288453.**
1-6

ΕΚΔΡΟΜΕΣ

ΤΟΥΡΚΙΑ

24/7/88
28.000 δρχ. + 150$

ΠΛΟΙΟ-ΠΟΥΛΜΑΝ-ΞΕΝΟΔΟΧΕΙΟ 3 ΑΣΤΕΡΩΝ - ΠΡΩΙΝΑ - ΓΕΥΜΑΤΑ.

ΠΑΕΙ ΑΠΟ ΕΛΛΑΔΑ ΓΥΡΙΖΕΙ ΑΠΟ ΣΜΥΡΝΗ ΜΕ ΠΛΟΙΟ ΚΑΤ' ΕΥΘΕΙΑ ΗΡΑΚΛΕΙΟ.

ΚΑΘΕ ΚΥΡΙΑΚΗ
ΛΟΥΤΡΟ-ΣΦΑΚΙΑ-ΑΓ.ΡΟΥΜΕΛΗ
ΔΡΧ. 1800

LION TOURS
ΔΑΙΔΑΛΟΥ 11
Τηλ. 244.245

(Δ582) 1-10

AMSTRAD *πάντα πρώτη!*

Ποιότητα AMSTRAD
Εγγύηση AMSTRAD
Τιμή AMSTRAD
Προσφορά AMSTRAD
- Η/Υ 1640 ή 1512 Με HD 20MB
- PRINTER AMSTRAD
- ΠΡΟΓΡΑΜΜΑ (Εμπορικό ή Επαγγελματικό: Για VIDEO CLUB - Εμπορικές Εταιρίες-Γιατρούς Δικηγόρους κλπ)

SINGULAR-COMPUTER LOGIC
UNISOFT-TECHNOSOFT

ΙΣΧΥΕΙ ΜΕΧΡΙ ΤΙΣ 31-7-88

Με 20% ΠΡΟΚΑΤΑΒΟΛΗ ΚΑΙ 10 ΜΗΝΙΑΙΕΣ ΔΟΣΕΙΣ
ΑΤΟΚΕΣ

MEMO COMPUTERS

τ. Τζουλάκη 4
ΗΡΑΚΛΕΙΟ
τηλ.
287968
282331

ΕΞΟΥΣΙΟΔΟΤΗΜΕΝΟ ΚΕΝΤΡΟ ΠΩΛΗΣΕΩΝ AMSTRADHELLAS

ΑΘΛΗΤΙΚΗ ΠΑΤΡΙΣ

ΦΡΕΝΑΡΕ ΤΟΥ ΓΙΑΝΝΗ ΣΤΟΝ ΗΡΟΔΟΤΟ

Απο έλλειψη θέσης

Η ΜΕΤΑΓΡΑΦΗ του ποδοσφαιριστή **Γιαννή,** που επρόκειτο να «κλείσει» χθές βράδυ στον Ηρόδοτο «φρέναρε» την τελευταία στιγμή απο έλλειψη θέσης και παρά το γεγονός ότι οι δύο πλευρές είχαν συμφωνήσει πλήρως.

ΑΙΤΙΟΣ του «φρεναρίσματος» ο ποδοσφαιριστής του Ηροδότου **Γιώργος Στάμου**-που βρίσκεται στην ιδιαίτερή του πατρίδα, την Λιβαδειά-ο οποίος δεν δέχθηκε να λυθεί με κοινή συμφωνία το συμβόλαιο που έχει με την ομάδα της Αλικαρνασσού.

ΜΕΤΑ την απρόβλεπτη αυτή εξέλιξη ο Προεδρος του Ηροδότου κ. **Κόνσολας** έφυγε χθές βράδυ εκτάκτως για την Αθήνα, όπου σήμερα θα συναντηθεί με τον Στάμου, προκειμένου να ρυθμισθεί το θέμα.

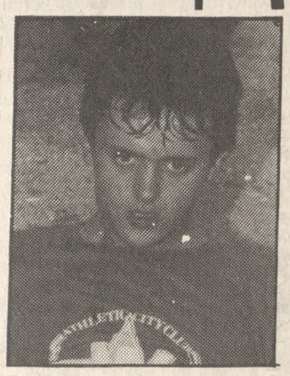

ΓΙΩΡΓΟΣ ΣΤΑΜΟΥ
Εξαιτίας του «φρέναρε» η μεταγραφή του Γιαννή στον Ηρόδοτο.

ΠΙΣΤΕΥΕΤΑΙ ότι η μεταγραφή του Γιαννή θα γίνει σήμερα.

ΣΤΟ μεταξύ σήμερα θα γίνουν και οι τελευταίες επαφές για την απόκτηση ορισμένων παικτών και συγκεκριμένα:

-Του **Σπανού,** απο την Θύελλα.

-Των **Συντιχακη** και **Καπετανάκη,** απο τον Πύργο.

-Του **Αλεβιζάκη,** απο τον Α.Ο. Τυμπακίου.

-Του **Χατζηπαναγή,** απο τον Κόροιβο.

-Του **Θεοδοσάκη** απο την Σητεία.

ΠΡΟΠΟΝΗΣΕΙΣ

ΕΝΤΑΤΙΚΑ προπονούνται οι ποδοσφαιριστές του Ηροδότου, πρωί και απόγευμα, υπό την καθοδήγηση του κ. **Στολίγκα.**

Ο ΚΑΡΓΙΩΤΗΣ

ΕΞΑΚΟΛΟΥΘΕΙ να απέχει απο τις προπονήσεις ο **Καργιώτης,** ο οποίος σύμφωνα με χθεσινοβράδινες πληροφορίες δεν αποκλείεται να μεταγραφεί σήμερα στον Απόλλωνα Αθηνών.

ΤΑ ΜΕΤΑΓΡΑΦΙΚΑ ΤΗΣ ΜΙΝΩΙΚΗΣ

Τρεις ποδοσφαιριστές πήρε χθες η Μινωική. Πρόκειται για τους:

— **Μπαγκέρη** και **Γεωργακάκη** από τον Ερασιτέχνη ΟΦΗ.

— **Σ. Λυδάκης,** από την Ερασιτεχνική ΑΕΚ Αθηνών.

— **Χατζηωάννου** και **Σχοινοράκη,** από τον Ηρόδοτο.

Παράλληλα εξασφάλισε για ένα ακόμη χρόνο την παραμονή του **Σεκέρη** ο οποίος ανήκει στον Ηρόδοτο.

ΕΝΔΙΑΦΕΡΕΙ ΤΟΥΣ ΥΠΟΨΗΦΙΟΥΣ ΓΙΑ ΤΑ ΤΕΦΑΑ

ΟΠΩΣ μας είπε ο Επόπτης Εξετάσεων για τα ΤΕΦΑΑ κ. **Γιάννης Γωνιωτάκης** οι υποψήφιοι (αγόρια) θα ρίξουν με σφαίρα βάρους 6 κιλών. Κατά τα άλλα ισχύει το υπ' αριθμ. 238 Προεδρικό Διάταγμα.

ΣΥΝΕΧΙΖΟΝΤΑΙ ΤΑ ΜΑΘΗΜΑΤΑ ΣΤΟ CAMP ΜΠΑΣΚΕΤ

Συνεχίζονται τα μαθήματα στο 1ο cretan basketball camp το οποίο παρακολουθούν σαράντα αγόρια και κορίτσια.

Υπέγραψε χθές συμβόλαιο για ένα χρόνο

Ο Γ. ΠΕΤΡΑΚΗΣ ΣΤΗΝ ΕΑΡ ΜΕΣΩ ΤΟΥ ΟΦΗ

Ο ΤΑΛΑΝΤΟΥΧΟΣ ποδοσφαιριστής του Εργοτέλη **Γιώργος Πετράκης** ανήκει από χθες βράδυ στην δύναμη της ΕΑΡ. Στην ομάδα του Ρεθύμνου πήγε μέσω του ΟΦΗ. Ο Πετράκης υπέγραψε συμβόλαιο για ένα χρόνο, στο διάστημα του οποίου θα τον παρακολουθήσει ο προπονητής του ΟΦΗ κ. Γκέραρντ. Με βάση το συμφωνητικό που υπήρχε μεταξύ ΟΦΗ και Εργοτέλη οι κιτρινόμαυροι πήραν ποσόν ενός εκατομμυρίου δραχμών. Επίσης πήραν τους Ερασιτέχνες ποδοσφαιριστές Αντ. Μαρινάκη, Παπαδάκη, Φιλαγκουδάκη και Χατζησεβαστό. Ο Πετράκης πήρε σε δώρο για την μεταγραφή του, από την ΕΑΡ το ποσόν των 500.000 δραχμών.

ΠΑΡΑΧΩΡΗΘΗΚΕ Ο ΚΟΚΟΛΑΚΗΣ

ΠΑΡΑΧΩΡΗΘΗΚΕ χθες βράδυ στην ΕΑΡ ο ποδοσφαιριστής **Κοκολάκης,** ο οποίος πήρε από την ομάδα του Ρεθύμνου κάποιο χρηματικό δώρο. Για την παραχώρησή του η ΠΑΕ - ΟΦΗ δεν πήρε ανταλλάγματα. Η μεταγραφή «έκλεισε» αργά χθες το βράδυ στα γραφεία της ΠΑΕ - ΟΦΗ, αφού το απόγευμα ο Κοκολάκης είχε πάει στο Ρέθυμνο και ρύθμισε το οικονομικό θέμα με την Διοίκηση της νέας ομάδας του.

ΥΠΕΓΡΑΨΕ ΧΘΕΣ Ο Κ. ΧΑΝΙΩΤΑΚΗΣ

ΗΛΘΕ χθες με άδεια από την Ρόδο, όπου υπηρετεί, ο τερματοφύλακας Κώστας Χανιωτάκης, ο οποίος υπέγραψε στην ΠΑΕ - ΟΦΗ πενταετές συμβόλαιο.

ΓΙΩΡΓΟΣ ΠΕΤΡΑΚΗΣ

Ο ΛΑΜΠΙΔΗΣ ΣΤΗΝ ΠΡΟΕΤΟΙΜΑΣΙΑ

ΤΗΝ Δευτέρα θ' αρχίσει κανονικά προετοιμασία με τον ΟΦΗ ο ομογενής **Λαμπίδης,** με απόφαση του κ. Γκέραρντ. Υπάρχει περίπτωση να αποκτηθεί και σήμερα ή διαφορετικά τον Δεκέμβριο.

ΤΟ ΧΟΡΤΟ ΣΤΟ ΚΥΡΙΩΣ ΓΗΠΕΔΟ

ΣΥΜΠΛΗΡΩΜΑΤΙΚΗ φύτευση χόρτου έγινε χθες στο κυρίως γηπεδο του ΟΦΗ, γιατί όπως αποδείχθηκε ο σπόρος που αρχικά φυτεύθηκε δεν ήταν ανθεκτικός στα χλώρια του νερού.

Ο Κοκολάκης υπογράφει στον ΟΦΗ, ενώ παρακολουθεί ο κ. Καζανάκης. Φυσικά η φωτογραφία είναι παλιά και ο παίκτης υπέγραψε χθες στην ΕΑΡ.

Ο Ν. ΚΕΦΑΛΟΥΚΟΣ ΥΠΕΓΡΑΨΕ ΣΤΟΝ ΠΟΣΕΙΔΩΝΑ

Χθές το μεσημέρι ο Ποσειδώνας απέκτησε τον ποδοσφαιριστή **Νίκο Κεφαλούκο** απο τον Ηρόδοτο. Η ομάδα της Αλικαρνασσού πήρε 600.000 δραχμές και ο παίκτης 1,5 εκατομμύριο, για τέσσερα χρόνια.

Ο ΠΑΟ ΖΗΤΗΣΕ ΧΘΕΣ ΕΠΙΣΗΜΑ ΤΗΝ ΤΡΙΑΛΩΝΗ ΑΠΟ ΤΟΝ ΗΡΟΔΟΤΟ

★ **ΧΘΕΣ** το μεσημέρι ο προπονητής μπάσκετ του Παναθηναϊκού κ. Κυρίτσης ζήτησε επίσημα από τον Ηρόδοτο την αθλήτρια **Αλεξία Τριαλώνη.** Ο υπεύθυνος μπάσκετ του Ηροδότου απάντησε ότι ο Σύλλογός του αποδέχεται κατ' αρχήν την πρόταση, αλλά πριν πει το οριστικό ναι θα πρέπει ο Παναθηναϊκός να εξασφαλίσει την συγκατάθεση των γονέων της αθλήτριας. Κατόπιν αυτού την προσεχή εβδομάδα θα έλθουν στο Ηράκλειο ο Πρόεδρος του Ερασιτέχνη Παναθηναϊκού κ. Γιαννακόπουλος και ο προπονητής κ. Κυρίτσης για να μιλήσουν με τους γονείς της Τριαλώνη και αν τους πείσουν να κλείσουν την μεταγραφή με τον Ηρόδοτο.

ΜΕ ΤΗΝ ΛΗΞΗ ΤΗΣ ΠΕΡΙΟΔΟΥ
Ευχαριστίες του Συνδέσμου Διαιτητών Ποδοσφαίρου

Από το Σ.Δ.Π.Ηρακλείου ανακοινώνονται τα εξής:

1) Το Δ.Σ του Συνδέσμου με τη λήξη της αγωνιστικής περιόδου 1987-88 αισθάνεται την ανάγκη και την υποχρέωση να ευχαριστήσει θερμά τους:

α) Όλους ανεξαίρετα τους διαιτητές-μέλη του εν ενεργεία και μη για την προσφορά τους κατά τη λήξασα αγωνιστική περίοδο.

β) Τους μη εν ενεργεία-διαιτητές μέλη του που είχαν επανδρώσει τις διάφορες Επιτροπές στο Σύνδεσμο και στην Ε.Π.Σ.Η., και που κατάφεραν να φέρουν σε πέρας το έργο που τους είχε ανατεθεί.

γ) Τους παράγοντες, προπονητές, αθλητές και φιλάθλους των σωματείων του Νομού Ηρακλείου.

δ) Τους εκπροσώπους του αθλητικού και πολιτικού τύπου του Νομού Ηρακλείου για την συμπαράσταση τους και την βοήθεια τους προς το Σύνδεσμο γενικά.

ε) Τη Διεύθυνση της ΕΛ-ΑΣ Ηρακλείου, τους Διοικητές και τα όργανα ταξης των κατά τόπους Τμημάτων Τάξης για την αμέριστη βοήθεια τους προς τους αγωνιζόμενους διαιτητές-μέλη μας.

2)Αποτελέσματα εξετάσεων αρμοδιότητας Ο.Δ.Π.Ε.

Η Ο.Δ.Π.Ε. έδωσε στη δημοσιότητα τα αποτελέσματα των προαγωγικών εξετάσεων που έγιναν στο Βόλο.

α) **Καθηγητές Διαιτησίας:** Ονομάσθηκε το μέλος του Σ.Δ.Π.Η. κ. Τερεζάκης Γ.

β) Από Β' σε Α' ΟΔΠΕ: Προήχθηκε ο διαιτητής του Συνδέσμου μας κ. Ματαλιωτάκης Μανόλης.

3) Αποτελέσματα εξετάσεων Τοπικού Συνδέσμου:

α) Από τη Β' στην Α' Κατηγορία Συνδέσμου:

Προάγονται οι παρακάτω διαιτητές:

1. Παγωμενάκης Μιχάλης 2) Κριθινάκης Ιωάννης 3) Χρυσός Εμμανουήλ 4) Μαράκης Μύρων 5) Μαρούδης Θεόδωρος 6) Σηφάκης Ζαχαρίας 7) Βλαχάκης Αλέξ.

β) Από τη Γ' στη Β' Κατηγορία Συνδέσμου: Προάγονται:

1. Σφακιανάκης Επαμειν. 2) Κυπράκης Ιωάννης 3) Μαχαιριανάκης Μιχ.

Το Δ.Σ. εύχεται καλή επιτυχία στους διαιτητές που προήχθηκαν για το καλό της Ηρακλειωτικης και της Ελληνικής Διαιτησίας.

4) Δηλώσεις εν ενεργεία και μη διαιτητών.

Για τη νέα αγωνιστική περίοδο 1988-89 υποβλήθηκαν στο Σύνδεσμο από τους διαιτητές οι δηλώσεις προσφοράς υπηρεσιών. Συνολικά υποβλήθηκαν 57 δηλώσεις εν ενεργεία διαιτητών και 13 μη εν ενεργεία. Το Δ.Σ. του Συνδέσμου με την υπ' αριθμό 12/2-7-88 απόφαση του έκανε δεκτές όλες τις δηλώσεις εν ενεργεία και μη και ήδη στάλθηκαν στην Ο.Δ.Π.Ε.

5) Το Δ.Σ. αποφάσισε τα Γραφεία του Συνδέσμου να μείνουν κλειστά μέχρι 7 Αυγούστου 1988.

6) Τέλος το Δ.Σ. εύχεται σ' όλους τους διαιτητές, παράγοντες, προπονητές, ποδοσφαιριστές και φιλάθλους καλό καλοκαίρι.

Ο κ. Τουτουντζάκης επανεκλέχθηκε Πρόεδρος στην Αριάδνη

*ΤΟ νεοεκλεγέν Διοικητικό Συμβούλιο του Φ.Ο. Ηρακλείου «**Αριάδνη**» συγκροτήθηκε σε σώμα ως εξής:*
*Πρόεδρος: **Κώστας Τουτουντζάκης***
*Αντ/δρος: **Κώστας Φακουκάκης***
*Γεν. Γραμματ. **Βασ. Παπαδόπουλος***
*Ταμίας: **Αντωνία Ιορδάνου***
*Έφορος Ενόργανης: **Γ. Μοναχός***
*Δημόσ. Σχέσεις: **Σταμάτης Μαβιτζής***
*Έφορος Ακροβατικής: **Δημ. Καρπαθιωτάκης***

***ΑΠΟΦΑΣΙΣΤΗΚΕ** τα αναπληρωματικά μέλη Τούλα Βενιχάκη, Πέλλα Τσουρδαλάκη, Νίκος Γιαννακάκης, Γιάννης Κουμαρτζάκης, Μανώλης Περράκης να πλαισιώσουν τους Εφόρους και τα άλλα τακτικά μέλη για την πιο εύρυθμη δουλειά του Ομίλου.*

ΕΝΤΥΠΩΣΙΑΚΕΣ ΜΕΤΑΓΡΑΦΕΣ
Συντιχάκης-Σουγιάς υπέγραψαν στο Ασήμι

Μία μέρα πριν από την επίσημη λήξη των μεταγραφών ο Α.Ο. Ασημίου που αγωνίζεται στην Β' Κατηγορία έκανε την έκπληξη!!!

Συγκεκριμένα χθες απέκτησε τον επιθετικό της ΕΑΡ και παλιό παίκτη του ΟΦΗ, ΠΑΟ και Εργοτέλη **Μανώλη Συντιχάκη.** Η μεταγραφή του στοίχησε συνολικά 4,5 εκατομμύρια.

ΜΑΝΩΛΗΣ ΣΥΝΤΙΧΑΚΗΣ

Η Διοίκηση του Ασημιου στην προσπάθειά της να ενισχύσει την ομάδα πραγματοποίησε ακόμα και τις εξής μεταγραφές.

●Πήρε τον **Σουγιά** από τον Π.Ο. Ψυχικού δίνοντας στον παίκτη 2 εκ. Όπως είναι γνωστό ο Σουγιάς είχε αγωνιστεί παλαιότερα στον ΠΟΑ και Περαμαϊκό. Τον διεκδικούσαν εφέτος ο ΠΟΑ και ο Ποσειδώνας.

●Από τις Στάβγιες πήρε τον **Καλαϊτζάκη** δίνοντας στην ομάδα του 300.000 δραχμές. Ο ίδιος θα πάρει ένα μηχανάκι. Ο Καλαϊτζάκης είναι 17 χρονών και παίζει επιθετικό χαφ.

●Από τον Εργοτέλη πήρε τον 18χρονο **Καραταράκη** που παίζει αριστερό μπακ.

●Από την Αριδαία πήρε τον 23χρονο **Κυριαζή** που ήταν πριν 3 χρόνια δεύτερος σκόρερ στην Β' Εθνική.

●Πήρε τον 24χρονο **Κορφιάτη** από το Αιγάλεω ο οποίος αγωνίζεται στα χαφ.

Παράλληλα η Διοίκηση ανανέωσε το συμβόλαιο συνεργασίας με τον προπονητή κ. **Βλάχο.**

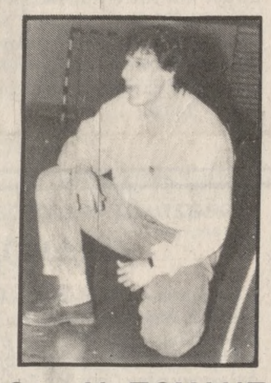

Ο κ. Ν. ΤΟΥΛΗΣ ΣΕ ΣΕΜΙΝΑΡΙΟ ΠΡΟΠΟΝΗΤΩΝ ΜΠΑΣΚΕΤ

Ο ΠΡΟΠΟΝΗΤΗΣ μπάσκετ του ΟΑΑΗ κ. **Νίκος Τούλης** συμμετέχει στο Σεμινάριο που διοργανώνει η Ομοσπονδία Προπονητών απο 15-20 Ιουλίου στην Αρχαία Ολυμπία. Στο σεμινάριο θα διδάξουν τρείς Αμερικανοί προπονητές. Ο κ. Ν.Τούλης είναι ο μόνος προπονητής απο την Κρήτη που συμμετέχει στο σεμινάριο.

ΣΤΑ πλαίσια του σεμιναρίου θα πραγματοποιηθεί αύριο το βράδυ και η γενική συνέλευση των μελών της Ομοσπονδίας Προπονητών Μπάσκετ.

ΘΑ ΕΦΑΡΜΟΣΘΕΙ ΑΠΟ 20 ΙΟΥΛΙΟΥ
Πρόγραμμα Θερινού Δημοτικού Αθλητισμού

Την Τετάρτη 20 Ιουλίου θα ξεκινήσει το πρόγραμμα «Θερινός Δημοτικός Αθλητισμός» που οργανώνει ο Δήμος της πόλης μας στην Δημοτική πλάζ Καρτερού. Το πρόγραμμα-όπως είχε γράψει αποκλειστικά η «Π» στις 19 Ιουνίου-περιλαμβάνει ποδόσφαιρο, μπάσκετ, βόλεϊ και τέννις, θα μπορούν δε να το παρακολουθήσουν νέοι και νέες απο 8-15 ετών.

Κατά άθλημα το πρόγραμμα προβλέπει τα εξής:

Ποδόσφαιρο

Το τμήμα αυτό θα διοργανωθεί απο τους υπεύθυνους του ποδοσφαίρου του Δήμου.

Μπάσκετ-Βόλεϊ

Τα τμήματα αυτά θα λειτουργούν τρείς ημέρες την εβδομάδα απο τρείς ώρες κάθε φορά.

Τέννις

Το τμήμα αυτό θα λειτουργεί τέσσερις ημέρες την εβδομάδα απο τρείς ώρες. Όσοι θα παρουν μέρος στο πρόγραμμα θα προμηθευτούν κάρτα ελεύθερης εισόδου στην παραλία και παράλληλα έκπτωση 20% στα είδη που πωλούνται στην πλάζ. Πληροφορίες οι ενδιαφερόμενοι μπορούν να πάρουν στα τηλέφωνα **227-280, 227-102** και **227-224 εσ. 57.**

Α.Π.

ΑΠΟ 19 ΜΕΧΡΙ 26 ΙΟΥΛΙΟΥ
Η ομάδα των Τζούνιορς θα μεταβεί στην Βουλγαρία

Είκοσι δύο ποδοσφαιριστές του Συλλόγου Φίλων Παιδικού Ποδοσφαίρου «ΤΖΟΥΝΙΟΡΣ» καθώς επίσης και αρκετοί γονείς των παικτών, αναχωρούν την Τρίτη 19 του μήνα για την Βουλγαρία όπου θα παραμείνουν μέχρι 26/7 και η ομάδα θα δώσει δύο φιλικά παιχνίδια με την Σλάβια Σόφιας.

Ο πρώτος αγώνας θα γίνει στις 21/7 και ο δεύτερος στις 23/7. Επίσης καταβάλονται προσπάθειες από τους υπεύθυνους της αποστολής να δοθεί ακόμα άλλο ένα φιλικό παιχνίδι στις 24/7 με την Λοκομοτίβ.

Οι αθλητές που θα πάνε στη Βουλγαρία είναι οι εξής (εντός παρενθέσεως η ηλικία τους):

Γ. Μανιάτης (16), Ν. Κατσιμπρής (16), Ν. Ανδριανάκης (15), Γ. Αλεξόπουλος (15), Β. Αλεγκάκης (15), Β. Κεφαλούκος (15), Μ. Παρθενάκης (14) Σ. Νικολαΐδης (14), Δ. Πατούνας (14), Γ. Βυνιχάκης (14), Μ. Μανιάς (15), Χ. Μαλιωτάκης (14), Κ. Δραμητινός (14), Ν. Σκουρέλος (14), Κ. Παντζαρίδης (13), Ν. Κοκολάκης (13), Ν. Μαυρογιάννης (13), Σ. Βλατάκης (13), Α. Λυδάκης (13), Δ. Αλεξανδρής (13), Β. Ψιμόπουλος (13) και Ν. Ανδριανάκης (12).

Τους παραπάνω συνοδεύουν η πρόεδρος κ. Ανδριανάκη, ο Γεν. Αρχηγός κ. Μ. Κοκολάκης, ο υπεύθυνος της Ακαδημίας κ. Ν. Ψιμόπουλος, η Γιατρός της ομάδας και ο προπονητής.

ΤΕΤ - Α - ΤΕΤ ΤΗΣ ΔΙΟΙΚΗΣΗΣ ΜΕ ΤΟΥΣ ΠΑΙΚΤΕΣ ΤΟΥ ΠΟΑ

● **ΣΥΖΗΤΗΣΗ** εφ' όλης της ύλης είχαν χθες το βράδυ τα μέλη της Διοίκησης του ΠΟΑ με τους ποδοσφαιριστές οι οποίοι αποτελούσαν την βασική ομάδα στο περυσινό πρωτάθλημα. Βασικός, πάντως, λόγος της συνάντησης ήταν να διαλυθούν κάποιες σκέψεις των ποδοσφαιριστών όσον αφορά την ίση μεταχείρισή τους. Σαν δείγμα καλής θέλησης από την πλευρά της Διοίκησης ήταν και η προσφορά κάποιου δώρου στους ποδοσφαιριστές. Στο μεταξύ η Διοίκηση του ΠΟΑ περιμένει απάντηση από την ΠΑΕ - ΟΦΗ στις προτάσεις στις οποίες κατέληξε προχθές το βράδυ η γενική συνέλευση (φωτογραφία) όσον αφορά το θέμα της μεταγραφής του Ι. Μηλιαρά.

ΣΥΝΑΛΛΑΓΜΑ

14-7-1988

Ν. Υόρκης	143,497	149,414
Δ. Γερμανίας	77,730	80,935
Γαλλίας	23,059	24,010
Αγγλίας	242,403	252,399
Ελβετίας	93,685	97,548
Ολλανδίας	68,899	71,740
Ιταλίας	10,486	10,918
Δανίας	20,398	21,239
Αυστρίας	11,052	11,508
Σουηδίας	22,591	23,523
Νορβηγίας	21,355	22,235

ΜΕ ΠΟΙΟ ΤΡΟΠΟ ΘΑ ΓΙΝΕΙ
Η διαγραφή παικτών απο τα Σωματεία τους

ΑΠΟ την ΕΠΣΗ στάλθηκαν στα Σωματεία της δύναμής της τρία αντίτυπα πινάκων στα οποία θα συμπεριληφθούν τα ονόματα των ποδοσφαιριστών που δεν επιθυμούν να κρατήσουν στην δύναμή τους.

ΤΑ έντυπα αυτά πρέπει να σταλούν απο τα Σωματεία με συστημένη επιστολή στην ΕΠΟ απο 21-31 Ιουλίου, όπως προβλέπεται και απο το άρθρο δέκα της εγκυκλίου μεταγραφών.

ΣΩΜΑΤΕΙΑ που δεν επιθυμούν την διαγραφή απο την δύναμή τους κανενός ποδοσφαιριστή, δεν θα υποβάλουν τα σχετικά έντυπα.

ΟΛΑ αυτά με την προϋπόθεση ότι ένα Σωματείο δεν μπορεί να έχει στην δύναμή του περισσότερους απο 120 ποδοσφαιριστές, μαζί με τους τυχόν νεοεγγραφόμενους.

ΑΠΟ την εγκύκλιο μεταγραφών προκύπτει ότι δεν ισχύει το παλαιό σύστημα της υποβολής καταστάσεως αθλουμένων.

ΠΡΟΕΤΟΙΜΑΣΙΑ ΑΘΛΗΤΩΝ ΤΗΣ ΕΝΟΡΓΑΝΗΣ ΣΤΟ ΗΡΑΚΛΕΙΟ

Στο Ηράκλειο θα προετοιμαστούν αθλητές ενόργανης γυμναστικής του Πανιωνίου, που είναι και μέλη της Εθνικής Ελπίδων. Θα φιλοξενηθούν από την Αριάδνη, στις εγκαταστάσεις της οποίας θα γίνει και η προετοιμασία.

ΜΑΘΗΜΑΤΑ ΒΟΛΕΙ ΔΩΡΕΑΝ ΑΠΟ ΤΗΝ ΑΘΛΕΣΗ

Στην προσπάθειά της να βοηθήσει στην ανάπτυξη του βόλει η Άθλεση δημιούργησε Σχολή στην οποία θα διδάξουν οι κ.κ. Γ. Χατζάκης και Μ. Ατσαλάκης. Η παρακολούθηση των μαθημάτων θα είναι ελεύθερη. Όσοι ενδιαφέρονται μπορούν να παίρνουν πληροφορίες από τα τηλέφωνα 224089 (κ. Καπαρουνάκη), 258118 (κ. Γεωργουλάκη), 236928 (κ. Χατζάκη), 239632 (κ. Ατσαλάκη).

ΠΑΡΑΙΤΗΘΗΚΕ Ο κ. ΜΠΑΝΤΟΥΒΑΣ ΑΠΟ ΤΟ ΜΠΑΣΚΕΤ ΤΟΥ ΕΡΓΟΤΕΛΗ

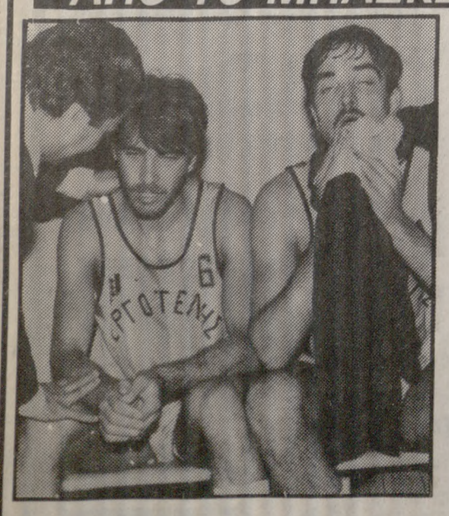

Σκεπτικός ο Νίκος Μακράκης (στη μέση) αφού δεν ξέρει αν θα πάρει ή όχι μεταγραφή.

Ο Πρόεδρος της Επιτροπής Μπάσκετ του Εργοτέλη κ. **Βαγγέλης Μπαντουβάς** υπέβαλε την παραίτησή του. Βασικός λόγος είναι οι διαφορετικές απόψεις που έχει από τα άλλα μέλη της επιτροπής.

«Είμαι ένα άτομο, μας είπε χθες ο κ. Μπαντουβάς, που πιστεύω πολύ στον παίκτη. Έτσι όταν έρθει κάποιος και ζητήσει μεταγραφή είναι προτιμότερο να φύγει από τον Σύλλογο παρά να παραμείνει, γιατί δεν θα βοηθήσει μετά καθόλου. Αυτό συνέβει και στην ομάδα μου. Ο ταλαντούχος Μακράκης μας ζήτησε μεταγραφή. Παράλληλα, ο ΟΦΗ μας τον ζήτησε προσφέροντας τους Γαλυφιανάκη, Μαχαιριανάκη, Λιναρδάκη, Τζωρτζάκη, Χαιρέτη και τους Γρύλλη, Σκουλατάκη με υποσχετική ενός χρόνου. Ακόμα μας έδινε και δύο ποδοσφαιριστές. Είναι, λοιπόν, ανώφελο να τον κρατάμε αφού οι παίκτες που μας προσφέρει ο ΟΦΗ θα βοηθήσουν καλύτερα, στην όλη προσπάθειά μας.

Ακόμα ο ΟΑΑΗ μας ζήτησε τον Χαρωνίτη αλλά και ο ίδιος στην Επιτροπή εξέφρασε την επιθυμία του να φύγει. Και αυτός ο παίκτης πρέπει να παραχωρηθεί αφού ο Εργοτέλης θα βάλει στο ταμείο του 1,5 εκ. και θα παίρναμε συγχρόνως τον Βενέρη».

«ΑΡΙΑΔΝΗ»

Από 15 έως 24 Ιουλίου

ΣΤΡΑΤΟΣ ΔΙΟΝΥΣΙΟΥ

Κατ' άτομο Δρχ. 2.400

(Κρέας - τυρί - ποικιλία - σαλάτα - φρούτο)