



## Κυκλοφοριακό χάος στην πόλη

Το Ηράκλειο σαν πόλη πάσχει όχι τόσο από το συνολικό μέγεθος των μετακινήσεων αλλά από τον τρόπο με τον οποίο αυτές εξυπηρετούνται λόγω των οδικών δικτύων και της στάθμευσης.

μηνες πριν από την προβλεπόμενη ημερομηνία και περιλάμβανε έρευνες και αναλύσεις απέδειξε επίσης ότι:

• Ο ρόλος της Νέας Εθνικής Οδού είναι επιτυχημένος σαν παράκαμψη της πόλης και διαφαίνεται η ανάγκη ενός εσωτερικού περιφερειακού στο ύψος Μίνωας-Σμπάκου-ΕΟΚ.

• Απαραίτητη φαίνεται και η λειτουργία των περιφερειακών δρόμων στο ύψος των τειχών.

Ιδιαίτερα προβληματικά σημεία στο δίκτυο είναι η Χανιόπορτα, η Καινούρια Πόρτα, η Συμβολή Κνωσού και Εθνικής Αντιστάσεως και η Δικαιοσύνης και 25ης Αυγούστου.

• Διαφαίνονται μεγάλες ανάγκες για στάθμευση (70% της ήδη υπάρχουσας προσφοράς μέσα στα τείχη) και για αναδιάρθρωση των λεωφορειακών γραμμών.  
• Πρέπει να επανεξετα-

σθούν τέλος περιπτώσεις μονοδρομήσεων στην κεντρική περιοχή.

Ο προϊστάμενος της Διεύθυνσης οδικής κυκλοφορίας και ασφάλειας του Υπουργείου Δημοσίων Έργων κ. Αντωνιάδης που ήταν από τους βασικούς ομιλητές χθες επισήμανε την σπουδαιότητα της μελέτης αυτής που γίνεται για πρώτη φορά σε επαρχιακή πόλη. Τόνισε δε ότι αποτελεί πρωτοπο-

ρία για το Ηράκλειο και την Κρήτη γενικότερα το γεγονός ότι αποφασίστηκε η πραγματοποίηση αυτής της μελέτης που είναι ανωτέρου επιπέδου και προβλέπει εκτός των άλλων και έργα βελτίωσης των κυκλοφοριακών συνθηκών. Η πρώτη φάση περιελάμβανε έρευνες και αναλύσεις σε κοινωνικοοικονομικό και κυκλοφοριακό τομέα με συνεντεύξεις σε νοικοκυριά και σε δρόμους του Ηρακλείου.  
Η δεύτερη φάση προβλέπει

πρότασεις για βραχυπρόθεσμα και μακροπρόθεσμα μέτρα και η τρίτη την υποβολή της οριστικής έκθεσης της μελέτης. Σύμφωνα δε με τις εκτιμήσεις των μελετητών η διαδικασία ολοκλήρωσης της μελέτης έχει επιταχυνθεί και προβλέπεται να τελειώσει πριν από την καθορισμένη ημερομηνία λήξης.

• Στην παρουσίαση της πρώτης φάσης της μελέτης παρευρέθησαν ο Δήμαρχος Ηρακλείου κ. Κληρονόμος ο Διοικητής της Τροχαίας κ. Τσουκάκης ο Αστυνομικός Υποδιευθυντής κ. Μανούσος και εκπρόσωποι φορέων της πόλης. Αναλυτικό ρεπορτάζ στη σελίδα 4.

## Σε κλίμα αβεβαιότητας η ορκωμοσία των νέων βουλευτών

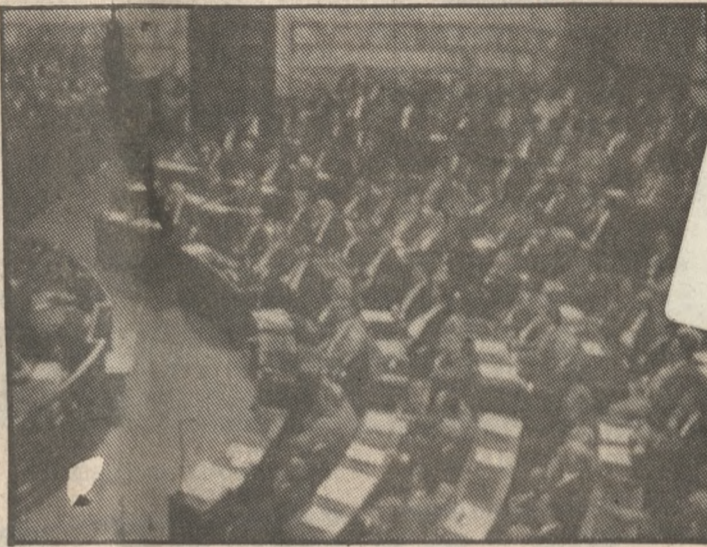

Η αβεβαιότητα για τις περαιτέρω πολιτικές εξελίξεις επηρέασε άμεσα ως ψυχολογία των 300 μελών της νέας Βουλής, που ορκίστηκαν στις 11 το πρωί χθες.

Ήταν η πρώτη φορά από το 1952 που η Βουλή ορκίστηκε με την παρουσία υπηρεσιακής κυβέρνησης.

Η τελετή άρχισε στις 11.10 με τον καθιερωμένο αγιασμό, παρουσία του Αρχιεπισκόπου Αθηνών και Πάσης Ελλάδος Σεραφείμ και των μελών της Ιεράς Συνόδου.

Μετά τον αγιασμό ακολούθησε η ορκωμοσία, όπως προβλέπει το άρθρο 59 του συντάγματος. Μόνος του ορκίστηκε μετά την αποχώρηση του κ. Σεραφείμ και των συνοδικών -ο βουλευτής Ροδόπης Ισμαήλ Ροδοπούλου.

Στη χθεσινή πρώτη πανηγυρική συνεδρίαση της Α' Συνόδου της 12ης περιόδου της προεδρευόμενης δημοκρατίας τον έδρα του προέδρου κατέλαβε η Α' αντιπρόεδρος της προηγούμενης Βουλής Μαρία Σαμανάκη.

Οι αρχηγό των τριών πολιτικών κομμάτων έφθασαν στην αίθουσα των συνεδριάσεων με διαφορά ενός λεπτού. Προηγείτο ο πρόεδρος του Συνασπισμού Χαρ. Φλωράκης και ακολούθησαν οι Ανδρ. Παπανδρέου και Κων. Μητσοτάκης. Τελευταίος έφθασε ο υπηρεσιακός Πρωθυπουργός Γιάννης Γρίβας.

Στο μεταξύ, στους διαδρόμους του κοινοβουλίου φλέγον θέματα ήταν το τι θα γίνει με την εκλογή του προεδρίου που προβλέπεται για σήμερα το απόγευμα.

Κατά την άσπρη των συζητημάτων, υπάρχουν δύο θέσεις:

— Σύμφωνα με την πρώτη, θα πρέπει η Βουλή να συγκροτηθεί οπωσδήποτε σε σώμα, να γίνει, δηλαδή το απόγευμα εκλογή προεδρίου ανεξάρτητα από το αν θα προκύψει κυβέρνηση ή όχι. Η ίδια άποψη αναφέρει ότι αφού γίνει η εκλογή του προεδρίου, τότε μπορεί ο πρόεδρος της Δημοκρατίας να διαλύσει τη Βουλή, να ορίσει την ημερομηνία των εκλογών μέσα σε ένα μήνα, καθώς και την ημερομηνία σύγκλησης της νέας βουλής.

Σύμφωνα με τη δεύτερη άποψη, ο πρόεδρος της Δημοκρατίας μπορεί να διαλύσει τη Βουλή αμέσως μετά την ορκωμοσία των βουλευτών και να προχωρήσει σε προκήρυξη εκλογών.

## ΜΑΡΑΘΩΝΙΟΣ ΔΙΑΒΟΥΛΕΥΣΕΩΝ ΤΗ ΝΥΧΤΑ

# Οικουμενική αλληλιά μ' επιφυλάξεις

ΚΡΙΝΟΝΤΑΙ ΟΛΑ ΣΗΜΕΡΑ ΣΤΙΣ 11 Π.Μ.

Η τελευταία συνάντηση των πολιτικών Αρχηγών με τον Πρόεδρο της Δημοκρατίας σε μια προσπάθεια να εξευρεθεί διέξοδος και να αποφευθούν άμεσα οι εκλογές, πραγματοποιείται σήμερα στις 11πμ.

Πρόκειται για συνέχεια της χθεσινής τέταρτης στη σειρά σύσκεψης στο πλαίσιο της 4ης φάσης που όμως ελάχιστα περιθώρια αισιοδοξίας αφήνει παρά τις διαπραγματεύσεις και τις διαβουλεύσεις που έχουν προηγηθεί.

Οι διαπραγματεύσεις και οι διαβουλεύσεις που ξεκίνησαν από το πρωί της Κυριακής συνεχίστηκαν και χθες με νέα συνάντηση στις 10 το βράδυ των τριών εκπροσώπων των κομμάτων Σουφλιά (ΝΔ) Γεννητάς (ΠΑΣΟΚ) Δραγασάκης (Συνασπισμός) που έχουν αναλάβει να προετοιμάσουν τις συζητήσεις ανάμεσα στις θέσεις των τριών κομμάτων.

### ΚΑΙ ΤΡΙΤΗ ΚΑΤΑΝΟΜΗ:

Σύμφωνα με δημοσιογραφικές πληροφορίες ανάμεσα στα κόμματα έχει κύρια προσέγγιση των απόψεων και στο θέμα του εκλογικού νόμου.

Με βάση τις πληροφορίες αυτές δεν συζητείται μόνο το θέμα του «συν ένα» αλλά και σειρά άλλων ρυθμίσεων που αναφέρονται στη δεύτερη κατανόμη ενώ εξετάζεται το ενδεχόμενο καθιέρωσης και τρίτης κατανομής.

Άλλες πληροφορίες ανέφεραν χθες ότι θέματα τριετής είναι η νομοθετική κατοχύρωση της ΑΤΑ και το ΕΣΥ.

Στο μεταξύ από χθες βράδυ εκδηλώθηκαν και οι πρώτες αμοιβαίες μεταξύ των κομμάτων. Ειδικότερα το ΕΓ του ΠΑΣΟΚ απαντώντας σε ερώτηση αν είναι ακριβή τα όσα μεταδόθηκαν σε σχέση με την συμφωνία στην επιτροπή για τα οικονομικά και κοινωνικά θέματα τονίζει ότι η συμφωνία δεν έχει επιτευχθεί ως τώρα γιατί υπάρχει διαφωνία της ΝΔ σε ορισμένα ζωτικά σημεία θέματα. Επίσης τονίζει ότι υπήρξε δέσμευση όλων στην επιτροπή εργασίας να μην υπάρξει καμία διαρροή πληροφοριών δεδομένου ότι τα θέματα αυτά θα συζητηθούν και θα εγκριθούν από τους πολιτικούς Αρχηγούς στη σύσκεψη μπροστά στον Πρόεδρο της

### Δημοκρατίας.

### ΣΥΣΚΕΨΗ

### ΣΤΟ ΕΓ ΤΟΥ ΠΑΣΟΚ

Αργά χθες βράδυ πραγματοποιήθηκε σύσκεψη στην Εκάλη υπό την προεδρία του κ. Α. Παπανδρέου και τη συμμετοχή των Γεννητά, Λαλιώτη, Λιάδη και Τσοχατζόπουλου προκειμένου να επανεκτιμηθούν τα πράγματα εν όψει της σημερινής σύσκεψης. Σύμφωνα επίσης με δημοσιογραφικές πληροφορίες το Εκτελεστικό Γραφείο του Κινήματος με εγκύκλιο του στις οργανώσεις τις καλεί σε ετοιμότητα για εκλογική αναμέτρηση.

### ΣΕ ΤΡΙΑ ΣΗΜΕΙΑ

### ΟΙ ΔΙΑΦΟΡΕΣ

Σύμφωνα με δημοσιογραφικές πληροφορίες σε τρία σημεία εστιάζεται η διαφωνία μεταξύ των κ.κ. Μητσοτάκη, Παπανδρέου και Φλωράκη μετά και τη χθεσινή συνάντηση κορυφής ενώπιον του προέδρου της Δημοκρατίας.



Το σημείο το οποίο παραμένει και το μεγάλο «αγκάθι» στις διαβουλεύσεις αφορά την απόφαση του ΣΥΝ ΕΝΑ από τον εκλογικό νόμο. Ο πρόεδρος της Ν.Δ. και του προέδρου της είναι ότι ο εκλογικός νόμος θα

πρέπει να παραμείνει ο ίδιος. Μια αλλαγή του και κυρίως η αφαίρεση του ΣΥΝ ΕΝΑ σε μια τέτοια στιγμή κάθε άλλο παρά δίνει διεξόδους στο κυβερνητικό σύστημα στη σελ. 4

## Ψοφιοί λαγοί και στο Ηρακλείο

### Σημα κινδύνου για τους κυνηγούς

Ψοφιοί λαγοί και στο Ηράκλειο! Σύμφωνα με χθεσινή ανακοίνωση του κυνηγετικού Συλλόγου Ηρακλείου σοβαρό πρόβλημα έχει υπάρξει καθώς το τελευταίο διάστημα έχουν βρεθεί ψοφιοί λαγοί με τα ίδια συμπτώματα (ίκετρον και αιμορραγία).

Στην ανακοίνωση του ο κυνηγετικός Σύλλογος Ηρακλείου επισημαίνει την σοβαρότητα του προβλήματος και συνιστά στους κυνηγούς για την δική τους προστασία να αποφεύγουν το κυνήγι του λαγού την εποχή αυτή και να ακολουθούν τις εξής οδηγίες:

- Εάν βρίσκουν ψοφίο λαγό να τον φερνουν στον Κυνηγετικό Σύλλογο ή στην Κτηνιατρική Υπηρεσία (πλατεία ΚΥΠΡΟΥ ΟΑΣΗ) για εξέταση.
- Εάν είναι σε κατάσταση αποσύνθεσης να τον θάβουν ή να τον κείν για να αποφευχθεί η αναμετάδοση και συνεπώς η εξάπλωση της ασθένειας.
- Εάν σκοτώσουν λαγό να τον πηγαίνουν στην Κτηνιατρική Υπηρεσία Ηρακλείου για εξέταση. Εφ' όσον ο λαγός είναι υγιής θα τους επιστρέφεται εάν είναι άρρωστος θα ακολουθεί εργαστη-



ριακή εξέταση για τον εντοπισμό της αρρώστιας.

**INVESTMENT CONSULTANTS**

**ΖΑΧ.Γ. ΠΟΡΤΑΛΑΚΗΣ**  
ΧΡΗΜΑΤΙΣΤΗΣ ΠΡΟΕΔΡΟΣ ΣΥΝΔΕΣΜΟΥ ΧΡΗΜΑΤΙΣΤΩΝ

**ΓΕΩΡ. Κ. ΓΑΛΙΑΚΗΣ**  
ΟΙΚΟΝΟΜΟΛΟΓΟΣ

**ΧΡΗΜΑΤΟΣΤΗΡΙΑΚΟ ΥΠΟΚΑΤΑΣΤΗΜΑ ΚΡΗΤΗΣ**

- ✓ ΕΝΗΜΕΡΩΣΗ ΤΙΜΩΝ ΚΑΙ ΛΕΙΩΝ ΧΡΗΜΑΤΗΣΤΗΡΙΟΥ ΚΑΙ ΤΗΣ ΚΕΦΑΛΑΙΑΓΩΡΑΣ
- ✓ ΟΜΟΛΟΓΑ ECU-ΜΕΤΟΧΕΣ-ΟΜΟΛΟΓΑ ΕΛΛ. ΔΗΜ.
- ✓ ΑΜΕΣΗ ΚΑΙ ΥΠΕΥΘΥΝΗ ΠΑΡΟΦΟΡΗΣΗ
- ✓ ΝΕΑ ΕΚΔΟΣΗ ΟΜΟΛΟΓΩΝ ΜΕ ΡΗΤΡΑ ECU ΜΕ ΜΕΓΑΛΥΤΕΡΟ ΕΠΙΤΟΚΙΟ 10%

25ης ΑΥΓΟΥΣΤΟΥ 76 & ΑΡΧΟΛΕΟΝΤΟΣ 7 2ος ορ.  
ΗΡΑΚΛΕΙΟ ΚΡΗΤΗΣ  
ΤΗΛ/ΦΑΧ 288848-280527

**ΣΥΜΒΟΥΛΟΙ ΕΠΕΝΔΥΣΕΩΝ**

**Σωστές και οικονομικές λύσεις**

12τη πείρα

**ΒΙΟΛΟΓΙΚΟΙ ΚΑΘΑΡΙΣΜΟΙ - ΠΙΣΙΝΕΣ**  
ΑΠΟΣΚΛΗΡΥΝΤΕΣ - ΦΙΛΤΡΑ ΝΕΡΟΥ - ΟΞΥΓΩΝΟΤΕΣ  
ΧΛΩΡΙΟΤΕΣ - ΑΠΟΣΤΕΡΩΤΕΣ - ΑΝΤΙΣΤΡΟΦΗ ΟΣΜΩΣΗ

**ΕΙΔΗ ΠΥΡΑΣΦΑΛΕΙΑΣ ΚΑΙ ΣΥΝΑΓΕΡΜΟΥ**  
ΜΕΛΕΤΕΣ - ΕΓΚΑΤΑΣΤΑΣΕΙΣ - ΑΝΑΓΟΜΩΣΕΙΣ

**ΑΝΤΛΗΤΙΚΑ - ΠΙΣΤΙΚΑ - ΑΝΤΛΙΕΣ ΑΚΑΘΑΡΤΩΝ**

**ΧΗΜΙΚΑ - ΒΙΟΜΗΧΑΝΙΚΑ ΕΙΔΗ - ΜΗΧΑΝΗΜΑΤΑ**  
ΕΞΟΠΛΙΣΜΟΙ (Ξενοδοχείων - Camping Νοσοκομείων)

**ΜΕΛΕΤΕΣ - ΕΓΚΑΤΑΣΤΑΣΕΙΣ**  
**ΠΩΛΗΣΗΣ ΧΩΝΔΡΙΚΗ - ΛΙΑΝΙΚΗ**

**Γ & Α. ΤΣΑΚΙΡΑΚΗΣ Ο.Ε. (Διπλ. Μηχανικοί)**  
ΒΙΟΜΗΧΑΝΙΚΗ - ΕΜΠΟΡΙΚΗ - ΤΕΧΝΙΚΗ ΕΤΑΙΡΕΙΑ  
Κεντρικά Γραφεία: Πλ. Δασκαλογιάννη TLX. 262115  
ΗΡΑΚΛΕΙΟ - ΚΡΗΤΗΣ ΤΗΛ. (081) 225114 - 282567

## ΜΑΘΗΤΙΚΑ ΣΥΜΒΟΥΛΙΑ ΕΚΛΕΓΟΥΝ ΟΙ ΜΑΘΗΤΕΣ

Τα μέλη των πενταμελών μαθητικών συμβουλίων των τμημάτων τους θα εκλεγούν αύριο οι μαθητές και οι μαθήτριες των Γυμνασίων και των Λυκείων του Ηρακλείου. Οι εκλογές στα τμήματα αυτά γίνονται κάθε χρόνο με τη συμμετοχή όλων των μαθητών.

Την ερχόμενη Τρίτη 28 Νοεμβρίου οι μαθητές και οι μαθήτριες θα εκλεγούν τα 15μελή συμβούλια του κάθε σχολείου. Να σημειωθεί ότι στις κάλπες συνολικά καλούνται 1.000.000 μαθητές της δευτεροβάθμιας Εκπαίδευσης.

**Το γνωστό σε όλους όνομα στις επιπλώσεις ξενοδοχείων ενοικιαζομένων δωματιών, εστιατορίων μπαρ, καφετέριες, κ.λπ.**

**Β.Ε.Ξ. ΣΚΑΡΑΚΗΣ**

**ΤΩΡΑ ΚΑΙ ΣΤΟ ΗΡΑΚΛΕΙΟ**

Οι χαμηλές τιμές, η άριστη ποιότητα, το άψογο σέρβις και η μεγάλη ποικιλία θα σας καταπλήξουν.

Σας περιμένουμε στην Έκθεσή μας έναντι κολυμβητηρίου, τηλ. 257.529

Φιλικό περιβάλλον

**Ν. ΣΚΑΡΑΚΗΣ - Δ. ΖΗΣΙΟΣ**

**ΕΥΓΕΝΕΙΣ ΔΩΡΕΕΣ**

Η οικογένεια Ι.Ν.Π. καταθέτει 5.000 δρχ. στη μνήμη του αγαπητού και εξαιρετού Χαράλαμπου Κασσωτάκη για το γηροκομείο-παιδοκομείο Αγίου Γεωργίου Σεληνάρι.

**ΒΕΚΚΑ**

αγνά γευστικά αλλαντικά

251 628

**MULTI STOP**

Το μεγαλύτερο κατάστημα UNISEX στην Κρήτη

**ΕΙΣΑΓΩΓΗΣ**

ΚΟΤΛΕ ΠΑΝΤΕΛΟΝΙΑ LEVIS (Ιταλία)  
ΚΟΤΛΕ ΠΑΝΤΕΛΟΝΙΑ RIFLE (Ιταλία)  
ΤΖΗΝ ΠΑΝΤΕΛΟΝΙΑ (GEN STORE)  
ΦΟΥΤΕΡ LEVIS  
ΦΟΥΤΕΡ POLO CLUB

**ΕΛΛΗΝΙΚΑ**

ΠΟΥΛΟΒΕΡ LECOQ SPORTIF 3950  
ΠΟΥΛΟΒΕΡ ΟΛΟΜΑΛΛΑ από 2950  
ΠΟΥΚΑΜΙΣΑ Κ. ΜΑΡΟΥΣΗ από 2900  
ΠΑΝΤΕΛΟΝΙΑ ΤΖΗΝ από 2.250  
ΜΠΛΟΥΖΕΣ από 1.600  
ΚΟΛΛΕΓΙΟΥ από 1.500

ΜΠΟΥΦΑΝ ΕΙΣΑΓΩΓΗΣ  
LUNTA (ΦΙΛΑΔΕΛΦΙΑ)  
I. KIDS (ΓΑΛΛΙΑΣ)  
TOMAWA (ΙΤΑΛΙΑΣ)  
INNSBRUCK (ΒΟΥΛΓΑΡΙΑΣ)  
HARDCORE (HONG KONG)  
BENA BROK (ΙΤΑΛΙΑΣ)  
ROSMARIN (ΒΕΛΓΙΟΥ)  
COSMIC (ΓΑΛΛΙΑΣ)  
ΜΠΟΥΦΑΝ ΕΛΛΗΝΙΚΑ από 4.000 δρχ.

Πρατήρια Ρούχων  
Λ. 62 Μαρτύρων 117 (081-251706)  
Ενατί Ένωσης Γεωρ/κών Συν/μών

**Ο ΣΤΥΛΙΑΝΟΣ ΛΑΜΠΡΑΚΗΣ**

...ΦΕΡΝΕΙ ΤΑ ΛΙΟΝΤΑΡΙΑ ΤΗΣ PEUGEOT ΚΟΝΤΑ ΣΑΣ.

Τα «λιοντάρια» της PEUGEOT ακόμα πιο κοντά σας. Ένα ακόμη εξοικειωμένο κατάστημα PEUGEOT από τον αποκλειστικό αντιπρόσωπο ΣΤΥΛΙΑΝΟ ΛΑΜΠΡΑΚΗ Λεωφ. Ικάρου 38, 71 307 Ηράκλειο, τηλ: 081 / 221505 - 241619 στην περιοχή σας. Επισκεφθείτε το σήμερα κιόλας.

Γνωρίστε τη σύγχρονη, δυναμική PEUGEOT μέσα από τα επιτυχημένα μοντέλα PEUGEOT 205, 309, 405, σε όλη τη γκάμα τους, και μέσα από την αποκλειστική εξυπηρέτηση και τεχνική υποστήριξη PEUGEOT. Γνωρίστε κι εσείς από κοντά τι σημαίνει υπερποχή PEUGEOT.

PEUGEOT ΚΙΝΗΣΗ ΥΠΕΡΟΧΗΣ



ΑΘΛΗΤΙΚΗ ΠΑΤΡΙΣ

ΒΑΘΜΟΛΟΓΙΕΣ

ΠΟΔΟΣΦΑΙΡΟ

Α ΕΘΝΙΚΗ

(Σε 10 αγώνες)

Table with 3 columns: Rank, Team, Points. Lists teams like AEK, Olympiacos, Panathinaikos, PAOK, etc.

Γ ΕΘΝΙΚΗ

(Νότος-Σε 11 ματς)

Table with 3 columns: Rank, Team, Points. Lists teams like Hraikiakos, Proodeutiki, Argos, etc.

Δ ΕΘΝΙΚΗ

(ΣΤ Όμιλος - Σε 11 ματς)

Table with 3 columns: Rank, Team, Points. Lists teams like Kiproia, Hraikiakos, Iraklita, etc.

Α ΚΑΤΗΓΟΡΙΑ

(Σε 10 αγώνες)

Table with 3 columns: Rank, Team, Points. Lists teams like EGON, Asimi, Alimporos, etc.

ΜΠΑΣΚΕΤ

Β ΕΘΝΙΚΗ

(σε 5 αγώνες)

Table with 3 columns: Rank, Team, Points. Lists teams like Asteras, Akadimio, Esmepos, etc.

Γ ΕΘΝΙΚΗ

(Σε 5 αγώνες)

Table with 3 columns: Rank, Team, Points. Lists teams like Kalamas, Kostasos, Apollon, etc.

ΜΑΣ ΕΙΠΑΝ

ΤΗ ΓΝΩΜΗ ΤΟΥΣ

ΓΙΑ ΤΑ ΜΑΤΣ

•ΓΚΕΡΑΡΝΤ (ΟΦΗ): «Δεν πρέπει να βλέπουμε μόνο τι κάνει ο ΟΦΗ, αλλά και τη άλλη ομάδα. Η νίκη μας ήταν δύσκολη γιατί ο Απόλλωνας είχε καλή οργάνωση στην άμυνα...»

Ο Ηρόδοτος 1-0 μέσα στο Λουτράκι

ΚΡΑΤΗΘΗΚΕ ΨΗΛΑ

ΣΠΟΥΔΑΙΑΣ βαθμολογικής σημασίας νίκη πέτυχε ο Ηρόδοτος (1-0) επί του Ολυμπιακού στο Λουτράκι. Μια νίκη που όχι μόνο τον κράτησε σε επαφή με την κορυφή, αλλά παράλληλα απέδειξε ότι η ομάδα της Αλικαρνασσού έχει τα φόντα να πρωταγωνιστήσει στο πρωτάθλημα και σε τελευταία ανάλυση να πάρει το πολυπόθητο εισιτήριο για τη Β' Εθνική.



ΒΑΓΓΕΛΗΣ ΚΟΥΤΣΑΚΗΣ

ΑΠΟ τον Ηρόδοτο ξεχώρισαν οι Δεσούλας, Κουλιάρης και Κουτσάκης, ενώ από τον Ολυμπιακό οι Κοτσάμπασης, Στρυμενόπουλος και Μπάκος. ΚΑΛΗ η διαίτησα του κ. Κόρκου.

Ο ΟΦΗ 2-1 ΞΕΠΕΡΑΣΕ ΔΥΣΚΟΛΑ ΤΟ ΕΜΠΟΔΙΟ ΤΟΥ ΑΠΟΛΛΩΝ ΑΘ.

Σημασία έχει η νίκη

Με φανερά τα σημάδια του άγχους ο ΟΦΗ, στο γήπεδό του, ξεπέρασε το εμπόδιο του Απόλλωνα Αθ. (2-1) και βρίσκεται 2 βαθμούς πίσω από τους πρωτοπόρους. Οι παίκτες του ΟΦΗ είχαν άγχος, αφού μετά τις δύο συνεχείς ήττες ήθελαν οπωσδήποτε την νίκη.



Δύο φάσεις από το ματς ΟΦΗ-Απόλλωνα



ΟΦΗ - ΑΠΟΛΛΩΝ 2-1

Σκίτσο του ΓΙΑΝΝΗ ΘΕΜΕΛΗ

Ο ΕΡΓΟΤΕΛΗΣ ΠΑΡΑΧΩΡΗΣΕ ΙΣΟΠΑΛΙΑ

Το ίδιο σκηνικό

Προφητικά αποδείχθηκαν τα λόγια που μας είχε πει σε ανύποπτο χρόνο ο προπονητής του Εργοτέλη κ. Πιτυκούτης. «Η ομάδα μου θα με κάνει να πάω καρδιά κόποι επεισόδιο...»

Ο ΕΡΑΣΙΤΕΧΝΗΣ ΗΡΟΔΟΤΟΣ 1-1 ΜΕ ΤΟΝ ΑΠΟΛΛΩΝΑ

ΜΕ πολλές ελλείψεις αγωνίστηκε ο Ερασιτέχνης Ηρόδοτος «κόχτρα» στον Απόλλωνα, γεγονός που τον υποχρέωσε σε ισοπαλία (1-1).

ΠΟΣ ΑΓΩΝΙΣΤΗΚΑΝ ΟΙ ΑΝΤΙΠΑΛΟΙ

ΣΤΙΣ 2.45 μ.μ. ο Πειραιώτης διαιτητής κ. Ντούσιος (Στραβουδάκης-Πάσχος) σφύριξε την έναρξη του αγώνα, ενώ οι δύο ομάδες είχαν πάρει θέσεις με τις ακόλουθες συνθέσεις:

ΟΦΗ

Χοσάδας, Βαβούλας, Τσίμπος, Πατεμτζής (83' Καρασταμάτης), Ανδριανίδης, Ίσης, Βλαστός, Βέρα, Μπασιγιάνης, Νιόπλιας, Κάβουρας (62' Καραβίδας).

ΑΠΟΛΛΩΝ

Κουρκούνας, Χανιώτης (70' Βελντέρας), Ποζαλιδής (26' Φαμπιάτος), Βλάχος, Κολιτσιδάκης, Μαγγιώρος, Μπέριος, Καρασαββίδης, Γιούρισις, Γιέφτοβιτς, Αθανασιάδης.

ΕΓΚΑΙΡΑ

έπεσε ο Κουρκούνας (10') και μπλόκαρε πριν προλάβει ο Πατεμτζής, που πήρε μόνος στην περιοχή.

ΣΤΟ 17'

χάθηκε η πρώτη αξιόλογη ευκαιρία για τους γηπεδούχους. Ο Βλαστός βρέθηκε μόνος στην μικρή περιοχή αλλά καθυστέρησε να σουτάρει ή να γυρίσει την μπάλα στον αμαρκαρίστο Νιόπλια και έτσι προέβλεσαν οι αμυντικοί και έδωσαν σε κόρνερ.

ΣΤΟ 23'

ο Πατεμτζής σουτάρει ελάχιστα άουτ και στο 25' ο Βέρα από κοντά δεν μπόρεσε να νικήσει τον Κουρκούνα που απέκρουσε.

ΜΕ ΠΕΝΑΛΤΥ ΓΙΝΕΤΑΙ ΤΟ 1-0

ΣΤΟ 32' ο Μπασιγιάνης ανατράπηκε από τον Μαγγιώρο μέσα στην περιοχή και ο διαιτητής έδωσε πέναλτυ. Το εκτέλεσε ο Βλαστός που έστειλε την μπάλα σωστά στην δεξιά γωνία και τον Κουρκούνα στην αριστερή (1-0).

ΜΕ «τακουνάκι» προσπάθησε να σημειώσει γκολ ο Μπασιγιάνης (41') αλλά ο Κουρκούνας έδιωξε σε κόρνερ.

ΣΤΟ 43'

ο Βλάχος σουτάρει από πλεονεκτική θέση αλλά η μπάλα έφυγε άουτ. Το ίδιο έγινε και στο 45' σε κεφαλιά από κόρνερ (Βλάχος-Γιέφτοβιτς).

ΔΥΝΑΤΑ μπήκε στην επανάληψη ο ΟΦΗ, που ζήτησε το δεύτερο γκολ για να εδρασίσει την νίκη του. Αλλά και ο Απόλλωνας ήθελε το γκολ της ισοφάρισης και έτσι το ματς έγινε περισσότερο συναρπαστικό.

ΣΤΟ 50'

ο Κουρκούνας απέκρουσε, με διπλή προσπάθεια, δυνατό σουτ του Νιόπλια.

ΑΠΟ κακή συνεννόηση των αμυντικών, ο Καρασαββίδης (57') μπήκε μόνος στην περιοχή κ.

Η ιστορική ομάδα συνεχίζει τον καλπασμό και όλοι διερωτώνται ΠΟΙΟΣ ΘΑ ΣΤΑΜΑΤΗΣΕΙ ΤΟΝ ΕΓΟΗ

Με νίκη συνέχισε την προέλασή του προς την κατάκτηση του τίτλου ο ΕΓΟΗ, ενώ στην δεύτερη θέση της βαθμολογίας πέρασε το Ασήμι με τρεις βαθμούς διαφορά. Ο Αλμυρός πέρασε στην τρίτη θέση μαζί με τον ΑΟΤ και την Μινωική. Σημαντικές νίκες πέτυχαν εκτός έδρας ο Αστέρας και η ΑΕΚ. Όλα αυτά στην 10η αγωνιστική του τοπικού πρωταθλήματος Α' Κατηγορίας. Να δούμε, όμως, αναλυτικά όλες τις συναντήσεις:

Ο ΕΓΟΗ 4-0 ΤΗΝ ΤΥΛΙΣΣΟ. ΕΥΚΟΛΑ ξεπέρασε το εμπόδιο της Τυλίσσου ο ΕΓΟΗ και προχρημάει αήττητος. ΔΥΟ τέρματα πέτυχε ο Γ. Σακαβέλης (15'-60') και από ένα οι Ι. Σακαβέλης (48') και Λυριτζής (51'). ΑΡΙΣΤΗ η διαίτησή του κ. Κουκουλάκη. ΕΓΟΗ: Πεδιαωτίδης, Λυριτζής, Πετράς, Δράγαλης, Πασιγιάνης, Γιαλιμάς (70' Συντιχάκης), Γ. Σακαβέλης, Κορωνάκης, Ι. Σακαβέλης, Ζουρράκης (26' Παπαματθαίου), Χατζηγιάννης. Ο ΕΓΟΗ: Ντισπυράκης, Ι. Καρταλιανάκης, Κουτεντάκης, Κ. Καρταλιανάκης, Δρετάκης, Γ. Νικολιδάκης, Νεονάκης (88' Σταυρουλταντώνης), Παπαδάκης, Ι. Νικολιδάκης, Βοζυδάκης (78' Αλεβυζάκης), Γιαννακόπουλος. Η ΜΙΝΩΙΚΗ 4-1 ΤΟΝ ΟΛΥΜΠΙΑΚΟ Χ. Η ΜΙΝΩΙΚΗ κέρδισε τον Ολυμπιακό Χερσ. και διατηρεί την επαφή με την κορυφή. ΓΙΑ την νικητριά δυο γκολ πέτυχε ο Παπαματθαίου (10' και 66') και από ένα ο Κάβαλος (54') και Νιόπλιας (81'), ενώ το γκολ του ηττημένου σημείωσε ο Σμαλιός (35'). Στο 57' ο Βασιλάκης απέκρουσε πέναλτυ του Φουντουλάκη. ΑΠΟ το 44' ο Ολυμπιακός αγωνιζόταν με 10 παίκτες λόγω αποβολής του Λατσούδη, με δεύτερη κίτρινη κάρτα. ΜΕΤΡΙΑ η διαίτησή του κ. Μαστοριδής. ΜΙΝΩΙΚΗ: Βασιλάκης, Βάβουλας, Κώτης (55' Νοικοκυράκης), Καλογριδάκης, Γενιτσαρίδης, Γιαπιτζόγλου, Σταυρουλταντώνης (46' Χατζησεβαστός), Λυδάκης, Νιόπλιας, Κάβαλος, Παπαματθαίου. ΕΥΚΛΗ ΙΣΟΠΑΛΙΑ ΣΤΟΝ ΕΚΙΝΙΑ (0-0) ΧΩΡΙΣ γκολ έληξε ο αγώνας Σκιά-Ολυμπιακού Ηρ., τον οποίο διηύθυνε ο κ. Βιδάκης (καλός). ΟΛΥΜΠΙΑΚΟΣ ΗΡ.: Αναστασιάδης, Κουρκούνας, Καραβίδης, Καραβίτης, Παπαδάκης, Καραταράκης, Πελαίτης, Ευλούρης. Ο ΑΟΤ ΚΕΡΔΙΣΕ ΤΟΝ ΑΛΜΥΡΟ 2-1 ΕΚΤΟΣ έδρας ο ΑΟΤ κέρδισε 2-1 τον Αλμυρό. Προηγήθηκε ο νικητής με τον Κ. Καρταλιανάκη και ισοφάρισε ο Βασιλοκωνσταντάκης για να πετύχει το νικητήριο γκολ ο Γ. Νικολιδάκης. ΚΑΛΟΣ ο διαιτητής κ. Κα...

Ο ΕΡΑΣΙΤ. ΟΦΗ ΠΗΡΕ ΙΣΟΠΑΛΙΑ ΑΠΟ ΤΟΝ ΠΑΝΙΩΝΙΟ. ΣΤΑ πλαίσια του πρωταθλήματος Ερασιτεχνών ο ΟΦΗ απέσπασε ισοπαλία (0-0) από τον Πανιώνιο, την Κυριακή στη Νέα Σμύρνη.

ΤΡΑΓΙΚΕΣ ΟΙ ΔΙΑΠΙΣΤΩΣΕΙΣ ΓΙΑ ΤΟ ΗΡΑΚΛΕΙΟ

Το κυκλοφοριακό χάος αποκάλυψε η μελέτη

Μια πόλη που «νοσεί» στο κυκλοφοριακό τομέα και δημιουργεί τεράστια προβλήματα τόσο στους οδηγούς όσο και στους πεζούς είναι το Ηράκλειο.

Το συμπέρασμα αυτό προέκυψε από έρευνες μελετητών του Υπουργείου ΠΕΧΩΔΕ και Δημοσίων Έργων που έγιναν στα πλαίσια της πρώτης φάσης της Γενικής Μελέτης Κυκλοφορίας και Μεταφορών του Ηρακλείου.

Η παρουσίαση της απογραφής και ανάλυσης της υπάρχουσας κατάστασης έγινε χθες το πρωί στην αίθουσα συνεδριάσεων του ΤΕΕ/ΤΑΚ παρουσία του Δημάρχου Ηρακλείου κ. Κώστα Κληρονόμου του Διοικητή της Τροχαίας κ. Τσουκάκη του Αυτονομικού Υποδιομητή, Μανούσου και εκπροσώπων φορέων της πόλης μας.

Τα συμπεράσματα της πρώτης φάσης της Γενικής Μελέτης κυκλοφορίας και μεταφορών ανακοινώθηκαν από τον Συγκοινωνιολόγο και προϊστάμενο της Διεύθυνσης οδικής κυκλοφορίας και οδικής ασφάλειας του Υπουργείου Δημοσίων Έργων κ. Αντωνιάδη τον επικεφαλής της ομάδας έρευνας της μελέτης κ. Δουκουμετζή τον υπεύθυνο του γραφείου «Δοξιάδη» κ. Νέλλα και το συγκοινωνιολόγο κ. Κλίνη.

Ο κ. Αντωνιάδης επισήμανε την σπουδαιότητα της μελέτης που για πρώτη φορά γίνεται σε επαρχιακή πόλη το Ηράκλειο. «Η μελέτη -είπε ο κ. Αντωνιάδης- είναι ανώτερο επιπέδου και προβλέπει εκτός των άλλων και έργα βελτίωσης των κυκλοφοριακών συνθηκών».

ΕΠΙΤΑΧΥΝΣΗ ΔΙΑΔΙΚΑΣΙΩΝ Η πρώτη φάση της μελέτης ολοκληρώθηκε τέσσερις μήνες πριν από την προβλεπόμενη ημερομηνία κάτι που σημαίνει -όπως τόνισε ο κ. Νέλλας- ότι επιταχύνονται ήδη οι διαδικασίες ολοκλήρωσης ολόκληρης της μελέτης.

Η πρώτη φάση περιελάμβανε απογραφή και ανάλυση της υπάρχουσας κατάστασης, η δεύτερη προβλέπει προτάσεις για βραχυπρόθεσμα και μακροπρό-

θεσμα μέτρα και η τρίτη την υποβολή της οριστικής έκθεσης της μελέτης. Η πρώτη φάση είχε ο κ. Νέλλας αποτελείο από δύο μέρη:

- Τις έρευνες και
- Τις αναλύσεις
Οι έρευνες κάλυψαν τόσο τον κοινωνικοοικονομικό όσο και τον κυκλοφοριακό τομέα. Η μεγαλύτερη απ' αυτές έγινε σε νοικοκυριά με 3.000 συνεντεύξεις ενώ



έγιναν ακόμη συνεντεύξεις με οδηγούς και πεζούς σε διάφορα σημεία της πόλης. Συνολικά η ομάδα των μελετητών πραγματοποίησε:

- Απογραφή Οδικού Δικτύου, Πλάτος Οδών-Γεωμετρία και Σήμανση Διασταυρώσεων
• Μετρήσεις Κυκλοφορίας, Μετρήσεις με μετρητές κυκλοφορίας:
• Επιπρόσθετα μετρήσεις κυκλοφορίας το καλοκαίρι σε 21 σταθμούς μέτρησης.
• Μετρήσεις Συνέθεσης Κυκλοφορίας (Ποσοστό Ι.Χ., Ταξί, κλπ).
• Μετρήσεις Στρεφουσών Κινήσεων στις Διασταυρώσεις
• Μετρήσεις Χρόνων Κυκλοφορίας σε όλους τους δρόμους

του κυρίου οδικού δικτύου.
• Έρευνα Κυκλοφορίας Πεζών, Μετρήσεις κυκλοφορίας σε 8 επιλεγμένες θέσεις της κεντρικής περιοχής (Πλ. Ελευθερίας, Πλ. Ν. Φωκά, κλπ).
• Έρευνα Αστικών Μαζικών Μεταφορών (ΚΤΕΛ). Μετρήσεις επιβιβαζομένων-αποβιβαζομένων επιβατών ανά στάση για όλες τις λεωφορειακές γραμμές (18 γραμμές). Οργανωσι-Λειτουργία ΚΤΕΛ.

• Έρευνα Λειτουργίας Ταξί, Φορτηγών, Ειδικών Λεωφορείων.
• Έρευνες Στάθμευσης, Απογραφή και χαρακτηριστικά στάθμευσης παρά την οδό και στους σταθμούς αυτοκινήτων.

ΑΝΑΛΥΣΕΙΣ:
Οι αναλύσεις ήιο προέχοντα από τις έρευνες αυτές συνοψίζονται στα εξής:
• Μέση Ηλικία Οχημάτων 7,6 έτη (Ι.Χ. 7,9 έτη)
• Υποδομή
Το 40% του δικτύου έχει πλάτος μικρότερο από 10 μ.

Το 11% του δικτύου λειτουργεί με μια μόνο λωρίδα κυκλοφορίας.
• Όρες αιχμής της κυκλοφορίας: 8-9, 13-14, 18-20.
Εκατόν εξήντα χιλιάδες οχήματα εισέρχονται και εξέρχονται καθημερινά από την Κεντρική Περιοχή.

• Αύξηση 6,6% από χειμώνα στο καλοκαίρι για την Κεντρική Περιοχή.
• Αύξηση 28,7% από χειμώνα στο καλοκαίρι για τις εισόδους/εξόδους στην πόλη.
• Ταχύτητα κυκλοφορίας για το κέντρο είναι μικρότερη από 15 χλμ/ώρα για τη μεγάλη πλειοψηφία των οδικών τμημάτων και για την υπόλοιπη περιοχή μικρότερη από 30 χλμ/ώρα.
• Όλες οι βασικές οδικές αρτηρίες της Κεντρικής Περιοχής έχουν φθάσει και ξεπεράσει την ικανότητά τους.

ΣΤΑΘΜΕΥΣΗ
Τρεις χιλιάδες διακόσιες θέσεις στάθμευσης σύμφωνα πάντα με τις αναλύσεις λείπουν αυτή τη στιγμή από το Ηράκλειο.

Οι ήδη προσφερόμενες 4.650 δεν επαρκούν να καλύψουν τις αυξημένες ανάγκες ζήτησης για στάθμευση. Εξάλλου:
Στην περιοχή μελέτης πραγματοποιούνται καθημερινά 245.000 μετακινήσεις οχημάτων Οι 66.000 είναι εισοδοί-εξοδοί στην περιοχή μελέτης Οι 7.000 είναι διερχόμενες ΤΡΟΧΑΙΑ ΑΤΥΧΗΜΑΤΑ
Την περίοδο 1986-1988 έγιναν στο Νομό Ηρακλείου 3.168 τροχαία ατυχήματα από τα οποία τα 218 είχαν σαν αποτέλεσμα σωματικές βλάβες των οδηγών και τα υπόλοιπα 57 σωματικές βλάβες σε πεζούς.

ΑΞΟΝΑΣ ΑΝΑΠΤΥΞΗΣ ΤΩΝ ΠΡΟΤΑΣΕΩΝ
«Το Ηράκλειο σαν πόλη πάσχει όχι τόσο από το συνολικό μέγεθος των μετακινήσεων αλλά από τον τρόπο με τον οποίο αυ-



τές εξυπηρετούνται λόγω οδικών δικτύων και στάθμευσης».
Έτσι συνόψισε ο κ. Νέλλας τα συμπεράσματα των ερευνών της πρώτης φάσης της μελέτης και συμπλήρωσε με ένα άδρα ανάπτυξης προτάσεων:

«Είναι φανερό -είπε- ότι ο ρόλος της Νέας Εθνικής Οδού είναι επιτυχημένος σαν παράκμψη της πόλης και διαφάνεται η ανάγκη ενός εσωτερικού περιφερειακού στο ύψος Μίνως-Σμψώκου-ΕΟΚ. Απαραίτητη φαίνεται και η λειτουργία των περιφερειακών δρόμων στο ύψος των τειχών. Ιδιαίτερα προβληματικά σημεία στο δίκτυο η Χανιώπορτα, η Καινούρια Πόρτα, η Συμβολή Κνωσού και Εθνικής Αντιστάσεως και η Δικαιοσύνης και 25ης Αυγούστου.

Διαφαίνονται μεγάλες ανάγκες για στάθμευση (70% της ήδη υπάρχουσας προσφοράς μέσα στα τείχη) και για αναδιάρθρωση των Λεωφορειακών γραμμών.
Τέλος πρέπει να επανεξετασθούν περιπτώσεις μονοδρομήσεων στην κεντρική περιοχή.
Τα θέματα αυτά θα είναι μεταξύ εκείνων τα οποία θα εξετασθούν κατά τη διάρκεια της δεύτερης φάσης της μελέτης.

ΜΑΥΡΟΓΙΑΝΝΗΣ ΟΠΤΙΚΑ
ΕΙΔΙΚΕΣ ΤΙΜΕΣ
στος Δημοτικούς Υπαλλήλους και τα παιδιά
ΗΛ. ΜΑΥΡΟΓΙΑΝΝΗΣ ΔΙΠΛ. ΟΠΤΙΚΟΣ
ΑΜΑΛΘΕΙΑΣ 16
Τελευταία παρόδος, δεξιά στη 1827
ΗΡΑΚΛΕΙΟ ΤΗΛ.: 283826

Παρά την απόφαση Χαλικιά ΔΕΝ ΧΑΘΗΚΑΝ ΤΑ ΧΡΗΜΑΤΑ ΑΠΟ ΤΙΣ ΤΡΑΠΕΖΕΣ

Πόσο θα ταλαιπωρηθούν οι επιχειρήσεις και οι ιδιώτες επιχειρηματίες για να εξασφαλίσουν χρηματοδότησεις το διάστημα που απομένει μέχρι το τέλος του 1989, στη διάρκεια του οποίου ισχύει η σχεδόν απαγορευτική, απ' αυτή την άποψη, εντολή του διοικητή της Τράπεζας της Ελλάδας Δημήτρη Χαλικιά;

Οι «καλοί» επιχειρηματίες, αυτοί δηλαδή που είχαν πάντα καλές συναλλαγές με τις τράπεζες μάλλον που δεν θα αντιμετωπίσουν πρόβλημα, αφού ήδη οι εντολές είναι να αντιμετωπίζονται οι περιπτώσεις τους κατά προτεραιότητα θετικά.

Υπάρχουν άλλες διεξόδους για τις επιχειρήσεις, για να εξασφαλίσουν χρηματοδοτήσεις;
Όπως προκύπτει από την απόφαση της Τράπεζας της Ελλάδας, που θέτει τους περιορισμούς στην πιστωτική επέκταση των τραπεζών, ο «καλός» δεν είναι τόσο ασφκτικός όσο φαίνεται εκ πρώτης όψεως.

Έτσι, αν έχετε μία επιχείρηση και θέλετε δάνειο για ν' αγοράσετε κάποιο διαρκές καταναλωτικό αγαθό (όπως π.χ. αυτοκίνητο, κομπιούτερ, εξοπλισμό γραφείου κλπ.) μην ανησυχείτε. Η απόφαση της Τράπεζας της Ελλάδας εξαιρεί από τους πιστωτικούς περιορισμούς τις εταιρίες χρηματοδοτικής μίσθωσης «λήζινγκ». Έτσι, αν εκμεταλλευθείτε τη δυνατότητα αυτή, μπορείτε να αποκτήσετε το αγαθό που θέλετε, αλλά θα πρέπει να γνωρίζετε ότι η επιβάρυνση από τους τόκους θα είναι μεγαλύτερη σε σύγκριση με τη δαπάνη για τόκους που θα είχατε, αν είχατε ακολουθήσει το δρόμο του τραπεζικού δανεισμού.

Από την πλευρά τους, τράπεζες που έχουν θυγατρικές εταιρίες (λήζινγκ έχουν αρχίσει να «γκρινιάζουν», αφού θεωρούν ότι από τη μία πλευρά δεν υπάρχει περιορισμός στη χρηματοδότηση από τις εταιρίες «λήζινγκ», αλλά από την άλλη ελέγχεται η χρηματοδότηση που μπορεί να κάνει η μητρική τράπεζα προς την εταιρία χρηματοδοτικής μίσθωσης που ελέγχει.

Επίσης, στην κατηγορία αυτών που δεν θα πρέπει να «ανησυχούν», συμπεριλαμβάνονται και οι επιχειρήσεις που έχουν υποβάλει αιτήσεις για δάνειο, το οποίο έχει ήδη εγκριθεί. Σύμφωνα με πληροφορίες προς την κατεύθυνση αυτή κινούνται ήδη οι περισσότερες τράπεζες.

Πάντως, βέβαιο είναι ότι, παρά τα προβλήματα που έχουν ανακύψει, θα υπάρξει διέξοδος.

Το ερώτημα που απασχολεί τον απλό πολίτη, είναι αν θα υπάρχουν χρήματα στα γκισέ των τραπεζών, από τα οποία θα μπορεί να δανειστεί, για να ικανοποιεί τις επιχειρηματικές, καταναλωτικές ή επενδυτικές του ανάγκες.

Σύμφωνα με τα στοιχεία που έδωσε στη δημοσιότητα η Τράπεζα της Ελλάδος, η απάντηση είναι ότι χρήματα υπάρχουν και είναι μάλιστα περισσότερα από το αντίστοιχο τελευταίο τρίμηνο του 1988, κατά 90 δισ. δραχμές.

Συγκεκριμένα, η Τράπεζα της Ελλάδος υποστηρίζει τα ακόλουθα:
• Στο διάστημα από 1ης Ιανουαρίου ως 30 Σεπτεμβρίου, οι εμπορικές τράπεζες έδωσαν περισσότερα δάνεια, κατά 217 δισ. δραχμές, σε σύγκριση με το 1988 (14,3%).
• Στο διάστημα από 1ης Οκτωβρίου ως 31 Δεκεμβρίου, οι εμπορικές τράπεζες θα μπορούσαν να δώσουν δάνεια, τα οποία μάλιστα είναι περισσότερα, σε σύγκριση με το αντίστοιχο χρονικό διάστημα του 1988, κατά 90 δισ. δραχμές περίπου.

Στα πλαίσια αυτά, σίγουρα τίθεται ένας φραγμός στα δάνεια που δίνουν οι εμπορικές τράπεζες, αφού η υπέρβαση του ορίου των 90 δισ. δραχμών, θα σημαίνει για κάθε τράπεζα ένα «πρόστιμο», εφ' όσον θα υποχρεωνόταν να καταθέσει ένα ποσό άτοκα για έξι μήνες στην Τράπεζα της Ελλάδος.

Τα ανωτέρω στοιχεία δεν αφορούν το σύνολο των δανείων ούτε το σύνολο των τραπεζών. Όμως, η πραγματική εικόνα των μέτρων εξειδικεύεται για την περίπτωση κάθε τράπεζας, αφού η απόφαση της Τράπεζας της Ελλάδος διακρίνει διάφορες κατηγορίες τραπεζών ανάλογα με τις χορηγήσεις που είχαν κάνει έως το τέλος Σεπτεμβρίου. Έτσι, έχουμε δύο κατηγορίες τραπεζών:

• Τις τράπεζες που δεν είχαν υπερβεί ως τον Σεπτέμβριο, το πλάφόν των χορηγήσεων, και τις οποίες τα μέτρα χαλικιά τις βίγουν λιγότερο.
• Τις τράπεζες, που είχαν υπερβεί, τον ίδιο μήνα, το πλάφόν και οι οποίες θα πρέπει να βάλουν «φρένο» στα δάνεια που δίνουν, αν φυσικά δεν θέλουν να πληρώσουν το πρόστιμο που προαναφέραμε.
Έτσι, ουσιαστικά, ο επιχειρηματίας που θα θελήσει, στο διάστημα αυτό, να δανειστεί, έχει περισσότερες πιθανότητες να βρει γρήγορο και φτηνό χρήμα από τις τράπεζες της πρώτης κατηγορίας. Αντίθετα, οι τράπεζες που ανήκουν στη δεύτερη κατηγορία, είναι περισσότερο «ευαίσθητες» στα μέτρα, αφού «κρέμεται» πάνω από το κεφάλι τους η «δαμόκλειος σπάθη» του πρόστιμου.

Οικουμενική αλληλ' επιφυιάξεις

Συνέχεια από σελ. 1

τικό πρόβλημα που αντιμετωπίζει η χώρα μας και σαφώς δεν μπορεί η ΝΔ να συναινέσει σε κάτι τέτοιο.

Πρότενε τον σχηματισμό μιας κυβέρνησης που θα τύχει οικουμενικής στήριξης στη Βουλή και αυτή την πρόταση υποστήριξε χθες στη συνάντηση.

Τα άλλα 2 σημεία σύμφωνα πάντα με τις ίδιες πληροφορίες εστιάζονται στη νομοθετική κατοχύρωση της ΑΤΑ καθώς και στο θέμα της παρανομίας των Αμερικανικών βάσεων

στη χώρα μας.

Τα δύο τελευταία σημεία δεν αποτελούν ωστόσο αναπόφευκτα εμπόδια σε μια πιθανή συνάντηση και σύγκληση απόψεων μεταξύ των 3 κομμάτων.

Ενδεικτικό της ρευστότητας είναι οι συντομες δηλώσεις του κ. Φθωράκη κατά την έξοδό του από το προεδρικό μέγαρο χθες στις 3.30μμ.

«Τα πράγματα είναι τόσο αισιόδοξα όσο και απαισιόδοξα», δήλωσε ο κ. Φθωράκης ενώ ο κ. Παπανδρέου και ο κ. Μπιστοτάκης αρνήθηκαν να κάνουν δηλώσεις αναφορικά με το περιεχόμενο και την έκβαση της συνάντησης.

Τόνισαν ωστόσο ότι η σημερινή συνάντηση στις 11.00 πμ. θα είναι η τελευταία και οριστική όσο αφορά τον σχηματισμό κυβέρνησης ή την προσφυγή στις κάλπες.

ΔΙΑΡΡΗ ΑΜΜΟΝΙΑΣ ΣΕ ΕΡΓΟΣΤΑΣΙΟ

Διαρρη άμμονας σε βάνο του δικτύου ψύξεως των ψυκτικών χώρων του εργοστασίου της Henninger δημιούργησε σοβαρούς κινδύνους χθες για την υγεία των εργαζομένων που όμως ξεπεράσθηκαν χάρη στην άμεση επέμβαση της Πυροσβεστικής Υπηρεσίας Ηρακλείου. Το περιστατικό έγινε στις 2 και τέταρτο το μεσημέρι και η βλάβη αποκαταστάθηκε δύο ώρες αργότερα μετά από προσπάθειες των Ανδρών της Πυροσβεστικής Υπηρεσίας με επικεφαλής τον Διοικητή κ. Γιββαλάκη.

ΣΥΝΑΝΤΗΣΗ ΣΗΜΕΡΑ ΝΟΜΑΡΧΗ ΜΕ ΔΗΜΑΡΧΟ ΓΙΑ ΤΙΣ ΛΑΤΟΜΙΚΕΣ ΖΩΝΕΣ



Συνάντηση του Νομάρχη Δημήτρη Κουενάκη και του Δημάρχου Κώστα Κληρονόμου πραγματοποιείται στις 10 σήμερα το πρωί. Στη σημερινή συνάντηση των εκπροσώπων της κυβέρνησης και της δημοτικής αρχής θα γίνει συζήτηση για το θέμα της εξεύρεσης νέων χώρων αναπόθεσης των απορριμμάτων της πόλης του Ηρακλείου και δημιουργίας λατομικών ζωνών.



Το πρώτο θέμα επρόκειτο να συζητηθεί χθες το βράδυ στο Δημοτικό Συμβούλιο ενώ το δεύτερο θα τεθεί στην αποψινή συνεδρίαση του νομαρχιακού συμβουλίου.

Το πρώτο θέμα επρόκειτο να συζητηθεί χθες το βράδυ στο Δημοτικό Συμβούλιο ενώ το δεύτερο θα τεθεί στην αποψινή συνεδρίαση του νομαρχιακού συμβουλίου.

ΑΠΟ ΒΑΙ TRAVEL
13ήμερη εκδρομή γύρο Ιταλίας
ΑΝΑΧΩΡΗΣΗ στις 25/11/89 από Ηράκλειο
ΕΓΓΡΑΦΕΣ-ΠΛΗΡΟΦΟΡΙΕΣ
ΒΑΙ TRAVEL
ΕΛ. ΒΕΝΙΖΕΛΟΥ 13 ΛΙΟΝΤΑΡΙΑ-ΗΡΑΚΛΕΙΟ
Τηλ.: 222044-243869-281192
ΙΛΙΟΣ TRAVEL
Καλοκαιρινού 261
Τηλ.: 286920-289005-288957

ΧΡΙΣΤΟΥΓΕΝΝΑ ΣΤΑ ΧΙΟΝΙΑ
Στα καλύτερα ΣΑΛΕ της
ΕΛΒΕΤΙΑΣ και ΑΥΣΤΡΙΑΣ
από 99.500 δρχ. για 8 μέρες
ΠΕΡΙΛΑΜΒΑΝΟΝΤΑΙ:
Αεροπορικά ΗΡΑΚΛ.-ΠΕΙΡ.-ΗΡΑΚΛ.
Αεροπορικά - Μεταφορές - Πρωινό
ΑΝΑΧΩΡΗΣΕΙΣ: 23/12 & 30/12
ΠΡΟΓΡΑΜΜΑΤΑ: 8, 11, 15 ΗΜΕΡΩΝ
ΜΕ ΤΗ ΣΥΝΕΡΓΑΣΙΑ ΤΟΥ SIGMA TOURS
Για πληροφορίες: PRINCE TRAVEL
25ης ΑΥΓΟΥΣΤΟΥ 30 - ΤΗΛ.: 282.703, 282.706

Αμπελοκαλλιεργητές
Τώρα που σας ενδιαφέρει η ΥΠΟΣΤΥΛΩΣΗ των Αμπελιών σας επικοινωνήστε με την ΠΑΝΑΓΡΟΤΙΚΗ ΚΡΗΤΗΣ για να δείτε τους νέους Σιδερένιους στήλους που κατασκευάζει και διαθέτει.
Τα πολλά νεύρα του σιδήρου, το πάχος του (4,5-5 χιλιοστά) και η τιμή-έκπληξη, τους κάνει Ασυναγωνίστους.
Διατίθενται σε μεγέθη 1,5-1,7 και 2 μέτρα και σε ότι άλλο μέγεθος ζητήθει.
ΠΑΝΑΓΡΟΤΙΚΗ ΚΡΗΤΗΣ
ΚΕΝΤΡΙΚΟ ΚΑΤ/ΜΑ ΓΡΑΦΕΙΑ
62 Μάρτυρων 210, 71303 Ηράκλειο
Τηλ. (081) 250712, Telex 262616 ΡΑΓΑ
ΥΠΟΚΑΤΑΣΤΗΜΑΤΑ
Χανιώπορτα Ηρακλείου, Τηλ. (081) 241638
Κερασιόπολις, Τηλ. (0897) 21135
Μοίρες, Τηλ. (0892) 22510
Τυρηνία, Τηλ. (0892) 4270
Αρκαλοχώρι, Τηλ. (0891) 22250

ΕΛΑΣΤΙΚΑ ΑΥΤΟΚΙΝΗΤΩΝ
Αλέκος Δανδάλης
Δημοκρατίας 36
Ηράκλειο
Τηλ. 230 148
TO ΒΡΟΧΟΛΑΣΤΙΧΟ
UNIROYAL

ΓΕΡΜΑΝΙΚΑ
ΧΑΤΖΗΑΝΕΣΤΗ
Ειδικά ΕΝΤΑΤΙΚΑ Τμήματα
για ΞΕΝΟΔΟΧΟΥΠΑΛΛΗΛΟΥΣ
Διάρκεια 3 μήνες.
Τηλ.: 281-867

Restaurant - Bar
VISANTIO
Το μεσημέρι σας προσκαλούμε να γευματίσετε στο ζεστό, φιλικό περιβάλλον μας.
Το βράδυ, ελάτε να τραγουδήσουμε.
Θα μας συνοδεύσει ο Βασίλης Ηλιάκης μπουζούκι, ο Γιώργος Γκερεδάκης κιθάρα.
Θ' απολαύσετε και τις επιλεγμένες σπεσιαλιτέ μας, με άψογο σέρβις.
Οδός Βυζαντίου 3
(Δίπλα στο σινεμά «Απόλλωνα»)

ΚΑΛΑ ΧΡΙΣΤΟΥΓΕΝΝΑ
ΕΥΤΥΧΙΣΜΕΝΟ ΤΟ ΝΕΟ ΕΤΟΣ
ΜΕ ΕΚΔΡΟΜΕΣ ΑΠΟ ΤΟ
ΒΑΙ TRAVEL
Σε συνεργασία με τα καλύτερα γραφεία της ΑΘΗΝΑΣ και του ΕΞΩΤΕΡΙΚΟΥ
MANOS, TRAVEL PLAN, GINIS, HERONIA,
CEL, GROUTAS-LEV, ELINA, ALANDIN
και πολλά άλλα επιλογής μας
ΑΝΑΛΥΤΙΚΑ ΠΡΟΓΡΑΜΜΑΤΑ
ΕΥΡΩΠΗ • ΑΣΙΑ • ΑΜΕΡΙΚΗ
για όλο τον κόσμο
ΦΘΗΝΑ ΑΕΡΟΠΟΡΙΚΑ ΕΙΣΙΤΗΡΙΑ ΣΕ ΟΛΟ ΤΟΝ ΚΟΣΜΟ
ΠΛΗΡΟΦΟΡΙΕΣ ΕΓΓΡΑΦΕΣ
ΒΑΙ TRAVEL • Λιοντάρια
TEL.: 222.044 • 243.869
281.192, 286.693

ΦΥΤΟ ΟΡΓΑΝΩΣΗ
ΖΩΟ ΔΥΝΑΜΙΚΗ
Στην πρόκληση του '92
προχωρήστε με σιγουριά
Αναλαμβάνουμε υπευθυνα:
• Την οργάνωση και εποπτεία εγκατάστασης: (κηπων, αγροκτημάτων και κτηνοτροφικών μοναδων)
• Σχεδια βελτισωσης - Αρθευτικές μελετες.
• Χημικές αναλυσεις: (νερων, εδαφων - ζώικων προϊόντων και ζωοτροφων)
• Υγειονομική προστασία (ξενοδοχειων-νοσοκομειων-αποθηκων-κτηνοτροφικων μοναδων)
Εικοσι (20) ειδικοι μετεμοι επιστημονες (Γεωπονοι, ολων των ειδικοτητων - Κτηνιατροι - Χημικοι - Δασολογοι - Οικονομολογοι) σας παρεχουν
Επιστημονική και τεχνική υποστήριξη σε ολο το φασμα του σχεδιασμού, της παραγωγής, της μεταποίησης και εμπορίας των προϊόντων σας.
Εμπιστευθείτε μας
ΦΥΤΟ ΟΡΓΑΝΩΣΗ ΖΩΟ ΔΥΝΑΜΙΚΗ ΕΠΕ
Β. ΛΑΜΠΡΑΚΗ: Διευθυντής
ΡΑΦΤΟΠΟΥΛΟΥ 15 (Μασταρμα) • ΗΡΑΚΛΕΙΟ • Τηλ. 212.451

96223

# Η τουριστική διαφήμιση της χώρας κινδυνεύει να μείνει στο συρτάρι

ΓΙΑ ΝΑ παρουσιαστεί μία διαφήμιση των ελληνικών ακτών σε ξένο περιοδικό πρέπει να... σκηνοθετεί κυβέρνηση μακροπρόθεσμα. Το πρόγραμμα διαφημιστικής προώθησης της χώρας μας, που συνέταξε ο ΕΟΤ πριν τα τέλη Σεπτεμβρίου, κέρδισε από το συρτάρι τον κ. Α. Σαμαρά στο συνέδριο του κ. Γ. Αγγελούδη. Τώρα, αναμένεται να τον υποστηρίξουν οι Οικονομικοί για να το εγερθεί. Εν τω μεταξύ, άλλο ένα τρένο γίνεται. Οι προτάσεις των διαφημιστικών γραφείων σε κάθε χώρα είναι έτοιμες, αλλά ο ΕΟΤ δεν γνωρίζει ποια χρήματα θα έχει στο ταμείο του ώστε να θέσει σε κίνηση τον μηχανισμό της διαφήμισης.

Το μόνο δεδομένο αυτή τη στιγμή είναι το πρόγραμμα, το οποίο συντάχθηκε με διαμιστική λεπτομέρεια. Σύμφωνα με τα αναλυτικά στοιχεία του, 4,4 δισ. δρχ. θα πρέπει να διατεθούν για άμεση διαφήμιση στις χώρες από όπου κυριάζει ο τουρισμός μας, και 800 εκατ. δρχ. για δημόσιες σχέσεις στις χώρες αυτές. Το ένα τρίτο περίπου αυτού του ποσού θα διατεθεί για προβολή στις ΗΠΑ. Συγκεκριμένα, στις ΗΠΑ υπολογίζεται ότι πρέπει να διατεθούν 1,6 δισ. δρχ., στη Μεγάλη Βρετανία 827 εκατ. δρχ., στη Δυτική Γερμανία

473 εκατ. δρχ., στη Γαλλία 385 εκατ. δρχ., στις Σκανδιναβικές χώρες 309 εκατ. δρχ., στην Ιαπωνία 252 εκατ. δρχ., στον Καναδά 250 εκατ. δρχ., στην Ελβετία 229 εκατ. δρχ., στην Ιταλία 192 εκατ. δρχ., στην Ισπανία 189 εκατ. δρχ., στην Αυστρία 170 εκατ. δρχ., στην Ολλανδία 109 εκατ. δρχ., και στο Βέλγιο 61 εκατ. δρχ. Για τον συνεχιζόμενο τουρισμό (που θεωρείται η πιο κερδοφόρα μορφή τουρισμού) υπολογίστηκαν 25 εκατ. δρχ. για διαφήμιση και 28,5 εκατ. δρχ. για δημόσιες σχέσεις.

Εξέλλοι προϋπολογίστηκαν 2,5 δισ. δρχ. για την οργάνωση της διαφημιστικής προβολής στο κοινοτικό: 1,2 δισ. για εκδόσεις έντυπου διαφημιστικού υλικού, 400 εκατ. δρχ. για διαφημιστικές ταξινίες, 300 εκατ. δρχ. για σπιντέρ, 100 εκατ. δρχ. για τη συμμετοχή του ΕΟΤ στη «Φιλένια» του 1990, 150 εκατ. δρχ. για δημόσιες σχέσεις και 65 εκατ. δρχ. για διάφορες εκδηλώσεις.

Βεβαίως, ουδείς περιμένει να εγερθεί αμέσως το ποσό που ζητείται. Εκπαιδέν, δεν είναι δυνατόν να υπογραφεί οποιαδήποτε σχετική απόφαση, καθώς τα χρήματα αυτά συμπεριλαμβάνονται στον προϋπολογισμό των βασιάνων του κράτους που συντάσσεται και ψηφίζεται προς το τέλος του έτους. Αυτό που περιμένει ο ΕΟΤ από τον Σεπτέμβριο (και περιμένει ακόμη) είναι μία πρόβλεψη του υπουργού Οικονομικών, ώστε να μπορεί να κινηθεί ανάλογα. Διότι, εάν περιμένει την ψήφιση του κρατικού προϋπολογισμού, θα πρέπει να υπογραμμιστεί η διαφημιστική εκστρατεία του... 1991 και όχι του

άλλου σκέψη είναι να υπάρχουν δύο βασικά ολόγραμμα. Ένα για τις θεμελιώδεις (όπου δεν υπάρχει λόγος να προβληθεί το γνωστό τριπτυχο «sea, sun and sea») και ένα για τις θέμελιώδεις. Αυτές οι αποφάσεις θα ληφθούν μέσα στις επόμενες ημέρες, μόλις ολοκληρωθεί η παρουσίαση των προτάσεων των διαφημιστικών γραφείων.

Στη συνέχεια, όμως, τι πρόκειται να γίνει; Απαραιτήτως προσιδίοση για να αρχίσουν οι καταχωρίσεις στον Τύπο και τις τηλεοράσεις των χωρών είναι να υπάρχει ένας οικονομικός προγραμματισμός για το κάθε γραφείο. Εάν πρόκειται να γίνουν πεινήτα ή εκατόν πενήτα καταχωρίσεις στους «New York Times», παραδείγματος χάριν, πρέπει ο διαφημιστής να γνωρίζει εκ των προτέρων για να διαπραγματευθεί την τιμή, αφενός, και για να «εξαρτήσει» τον απαιτούμενο χώρο στις σελίδες αφεντέρου. Τα διαφημιστικά γραφεία μπορούν να αρχίσουν τον προγραμματισμό χωρίς προκαταβολή χρημάτων, αλλά δεν μπορούν να ξεκινήσουν χωρίς να γνωρίζουν ποσα χρήματα θα διαθέσουν.

(Από το «ΒΗΜΑ»)

## ΝΕΑ ΠΡΩΤΟΒΟΥΛΙΑ ΑΠΟ ΤΟ ΤΕΕ/ΤΑΚ

# Έξαρση των αυθαιρέτων λόγω... προεκλογικής περιόδου



Νέα προσπάθεια ευαισθητοποίησης των φορέων αλλά και της πολιτείας για την αντιμετώπιση των αυθαιρέτων αναμένεται να ξεκινήσει το Τμήμα Ανατολικής Κρήτης του ΤΕΕ περιμένοντας βέβαια τις εξελίξεις στο κυβερνητικό επίπεδο. Το ΤΕΕ/ΤΑΚ πάντα προβάλλει μια υπεύθυνη θέση στο συγκεκριμένο θέμα που κυρίως η πολιτεία ευρίσκει εδαφος για την άσκηση πολιτικής με μικροκομματικές σκοπιμότητες, επιμένει και τώρα στη συνολική αντιμετώπιση του προβλήματος, χωρίς βέβαια να παραλείπει να αναγνωρίζει τη σημασία λήψης επιμέρους μέτρων.

και να πάρει ιδιαίτερα μέτρα. Η υπουργική επίσκεψη δεν πραγματοποιήθηκε τελικά, παρά την αντίθετη πρόθεση του κ. Λιάσκα, επειδή ο ίδιος δεν ήθελε να συνδυαστεί η ανακοίνωση κάποιων ρυθμίσεων με την προεκλογική περίοδο.

**ΤΑ ΜΕΤΡΑ «ΣΤΑΡΙΑΔΑ»**  
Αναφορικά με τις ρυθμίσεις στις οποίες κατέληξε το Δημοτι

κό Συμβούλιο μετά την εισήγηση του Αντιδημάρχου Γιάννη Στριάδα, πηγή του ΤΕΕ-ΤΑΚ, χωρίς ακόμη το τμήμα να έχει πάρει επίσημα συνολική θέση, χαρακτηρίζει ενδιαφέροντα μερικά σημεία τους, τονίζει όμως την ανάγκη συνολικής και αποτελεσματικής αντιμετώπισης του προβλήματος. Το θέμα θα συζητηθεί σε επόμενη συνεδρίαση της διοικούσας επιτροπής.

## ΣΥΝΕΔΡΙΑΖΕΙ ΣΗΜΕΡΑ ΤΟ ΝΟΜΑΡΧΙΑΚΟ ΣΥΜΒΟΥΛΙΟ

### Κρίσιμο θέμα η λατομική περιοχή

Συνεδριάζει σήμερα στην αίθουσα Ελευθερίου Βενιζέλου του Δήμου Ηρακλείου, το Νομαρχιακό Συμβούλιο.

Στη σύσκεψη που θα πραγματοποιηθεί στις 8 το απόγευμα θα συζητηθούν τα θέματα:

- Γνωμοδότηση για τον καθορισμό Λατομικής περιοχής προς κάλυψη των αναγκών της Βόρειας πλευράς Ν. Ηρακλείου και ειδικότερα της ευρύτερης περιοχής της πόλης του Ηρακλείου.
- Εισηγήτρια: Μ. Αναστασάκη από την Επιθεώρηση Βιομηχ. Ηρακλείου
- Κατανομή αποθεματικού (30 εκ. δρχ.) μετά την αύξηση του ορίου πληρωμών της ΣΑΝΤ/Ι κατά 210 εκ. δρχ.
- Εισηγήτης: Γιάννης Στιβακτάκης Προϊστάμενος Υπηρεσίας Προγραμματισμού.
- Τέταρτη τροποποίηση του Προϋπολογισμού του Νομαρχιακού Ταμείου Ηρακλείου οικον. έτους 1989. Εισηγητής Γ. Μουλιάδης-Προϊστάμενος Νομαρχιακού Ταμείου
- Αξιοποίηση του ΒΚ 244 και ΒΚ 76 δημοσίου ακινήτου αρμοδιότητας της Κτηματικής Υπηρεσίας Ηρακλείου. Εισηγητής Φ. Κουμπενάκης-Προϊστάμενος της ΚΕΔ.
- Κατανομή 20 εκ. δρχ. από την Γ.Γ.Α. για βελτίωση αθλητικών εγκαταστάσεων του Νομού Ηρακλείου. Εισηγητής Γιάννης Γωνιωτάκης, Προϊστάμενος Γραφείου Φυσικής Αγωγής.
- Κατανομή ποσού 1.920.000 δρχ. από το Υπουργείο Πολιτισμού (ΣΑΕ 014/εργο 8214006) σε πολιτιστικούς συλλόγους του Νομού για την διοργάνωση Φεστιβάλ. Εισηγητής Φ. Βαρδαβάς-Πρόεδρος της Επιτροπής Πολιτισμού του Ν.Σ.

Ο Δεύτερος Λαχνός 59500 που κερδίζει 4.800.000 πουλήθηκε από το Πρακτορείο Χαρωνικά (Δικαιούσους 4 και Α. Καλοκαιρινού 101)

## Αναδασωτέες εκτάσεις στο νομό ΘΑ ΞΑΝΑΓΙΝΟΥΝ ΠΡΑΣΙΝΟ

Εκτάσεις 493 συνοδικά στρεμμάτων, κηρύσσονται, σύμφωνα με απόφαση του Νομάρχη Ηρακλείου κ. Δ. Κουνενάκη, αναδασωτέες.

Πρόκειται δε για εκτάσεις οι οποίες είχαν καταστραφεί στο παρελθόν από πυρκαγιές. Οι αποφάσεις αυτές οι οποίες θα ισχύσουν μετά τη δημοσίευσή τους στην εφημερίδα της Κυβερνήσεως, αφορούν τις παρακάτω περιοχές:

- Κοιν. Μαρθίου θέση Μερτίδι (21 στρεμ.)
- Κοιν. Μαρθίου θέση Κουδομά (42 στρεμ.)

- Κοιν. Φόδελε θέση Μετόχι Γαλήνους (18 στρεμ.)
- Κοιν. Φόδελε θέση Λειβάδα (3 στρεμ.)
- Κοιν. Χερσονήσου θέση Ρούσο Λάκκο (10 στρεμ.)
- Κοιν. Χερσονήσου θέση Χάρρακα (252 στρεμ.)
- Κοιν. Ασκών θέση Καθαρό Σελιά (25 στρεμ.)
- Κοιν. Προφ. Ηλία θέση Ρίζα (70 στρεμ.)
- Κοιν. Μονής θέση Σκλάβου Λειβάδι (48 στρεμ.)
- Δήμος Μαλιών (Κράσι) θέση Αχλάδα (4 στρεμ.)

## ΝΕΑ ΔΙΟΙΚΗΣΗ ΣΤΟΥΣ ΠΕΡΙΠΤΕΡΙΟΥΧΟΥΣ

Νέα διοίκηση εξέλεξε το σωματείο περιπτεριούχων, φιλικό-ζήδων, καπνοπλών νομού Ηρακλείου. Επίσης εξέλεξε Εξελεγκτική Επιτροπή και αντιπροσώπους στην Πανελλήνια Ομοσπονδία. Εκλέγονται στο Δ.Σ.

1. Κοπιδάκης Δημήτριος
2. Αλεξάκης Κίμων
3. Δουλιγεράκης Αντώνιος
4. Μαρούλης Γεώργιος
5. Πλακωτάκης Κωνσταντίνος
6. Κλαδάς Μανώλης
7. Μαυρογιάννης Ευστάθιος

**Αναπληρωματικοί:**  
Καπελάκης Νικήτας  
Μηνιαδάκης Σταύρος

**Εξελεγκτική Επιτροπή:**  
1) Βογιατζάκης Αλέκος  
2) Καμπουράκης Γρηγόριος  
3) Παπανδρουλιδάκη Αγγέλα

**Αναπληρωματικοί:**  
1) Σιμυρνάκης Δημήτριος  
2) Δαριώτης Ευάγγελος

**Αντίποι Πανελληνίας Ομοσπονδίας:**  
1) Κοπιδάκης Δημήτριος  
2) Δουλιγεράκης Αντώνιος

## Με ελεύθερη συμμετοχή ΣΕΜΙΝΑΡΙΟ ΤΟΥ ΕΛΚΕΠΑ ΓΙΑ ΤΟΝ ΑΥΤΟΜΑΤΙΣΜΟ

Το ΕΛΚΕΠΑ Παράρτημα Ηρακλείου διοργανώνει σεμινάριο ελεύθερης συμμετοχής στο Ηράκλειο με θέμα:

**«ΑΥΤΟΜΑΤΙΣΜΟΣ ΓΡΑΦΕΙΟΥ-ΕΠΕΞΕΡΓΑΣΙΑ ΚΕΙΜΕΝΟΥ»**

Σκοπός του σεμιναρίου είναι να ενημερώσει για τα χαρακτηριστικά, τις δυνατότητες, τα οφέλη και την σκοπιμότητα της σύγχρονης τεχνολογίας των Ηλεκτρονικών Υπολογιστών (Η.Υ.) και της Πληροφορικής και ειδικά στο σύγχρονο γραφείο.

Το σεμινάριο απευθύνεται σε στελέχη επιχειρήσεων, οργανισμών, συνεταιρισμών και ελεύθερους επαγγελματίες που απασχολούνται κύρια σε θέσεις γραμματείας που δεν έχουν προηγούμενη εμπειρία σε Η.Υ.

Θέματα που θα αναπτυχθούν:

- Εισαγωγή στους Η.Υ. και την Πληροφορική (βασικές έννοιες, λειτουργικό σύστημα DOS).
- Επεξεργασία κειμένου (τι εί- ναι, πλεονεκτήματα έναντι της γραφομηχανής)
- Εκμάθηση του Επεξεργαστή Κειμένου Volks Writer (δυνατότητες του πακέτου, διάφορες έννοιες και ορολογία, εντολές)
- Εκμάθηση του οργανωτή γραφείου SIDEKICK

Τόπος διεξαγωγής: Ηράκλειο, Λαοσαίας 1

Ημέρες και ώρες διεξαγωγής:  
ΔΕΥ 27/11/89 ώρες 16.00-22.00  
ΤΡΙ 28/11/89 ώρες 18.00-22.00  
ΤΕΤ 29/11/89 ώρες 16.00-22.00  
ΠΑΡ 01/12/89 ώρες 18.00-22.00

Διάρκεια: 20 ώρες

Δικαιώμα συμμετοχής: 12.000 δρχ.

Για πληροφορίες, αιτήσεις συμμετοχής στα γραφεία του ΕΛΚΕΠΑ στο Ηράκλειο, Οδός Λαοσαίας 1 (Θέρσιος) 2ος όροφος Τ.Κ. 713 05 τηλ. 256474, 256384, 260981, 260982.

## ΒΟΛΕΣ ΣΤΗΝ ΘΑΛΑΣΣΑ ΤΗΣ ΠΕΡΙΟΧΗΣ ΑΕΡΟΔΡΟΜΙΟΥ

Επίγειες βολές ελαφρών όπλων με τροχιά προς τη θάλασσα, στην περιοχή αεροδρομίου, με μέγιστο βέλος τροχιάς 3 χιλμ., βορειοανατολικά της παραλίας, θα εκτελεστούν αύριο και την Πέμπτη, σύμφωνα με ανακοίνωση της 126 Σμηναρχίας Μάχης. Οι βολές θα εκτελεστούν αυτό το διήμερο από 8 το πρωί, στις 3 το μεσημέρι και οι ιδιοκτήτες σκαφών καλούνται να μην προσεγγίσουν στην περιοχή τις συγκεκριμένες ώρες.

## Η ΚΛΗΡΩΣΗ ΤΟΥ ΛΑΙΚΟΥ ΛΑΧΕΙΟΥ

Κατά τη χθεσινή κλήρωση του Λαϊκού Λαχείου κερδίζουν οι αριθμοί:

Ο αριθμός 19603 κερδίζει δρχ. 15.000.000

Ο αριθμός 59500 κερδίζει δρχ. 4.800.000

Ο αριθμός 75416 κερδίζει δρχ. 2.400.000

**Απο δρχ. 600.000 κερδίζουν οι αριθμοί:**  
11543 35473 42360 49726 66647

**Απο δρχ. 240.000 κερδίζουν οι αριθμοί:**  
2161 7500 14227 24198 28576 30295 46577 55033 62401 71409

**Απο δρχ. 120.000 κερδίζουν οι αριθμοί:**  
4274 5728 9433 9610 16060 17379 21855 25610 31567 33580 37636 39308 41237 44794 51989

57907 60959 65205 69521 74233 77650 79282

**Απο δρχ. 92.000 κερδίζουν οι αριθμοί:**  
2742 3493 4876 8702 10371 12745 14978 20353 28998 29590 29614 34792 37055 38527 40526 43281 43832 45956 50497 53481 54282 59647 63673 64454 68279 68910 70598 72601 76268 79829

**Απο δρχ. 60.000 κερδίζουν οι αριθμοί:**  
1590 4795 5157 6559 7951 11082 12264 13416 15449 16611 18242 19593 21104 22606 23377 24989 26561 27282 27954 31086 32178 32869 34261 36244 40095 41448 42119 44383 45285 47498 48739 51278 52650 55744 56495 57228 57958 59469 60388 61570 62942 65956 67398 72270 73422 74984 75545 75797 76989 78401

## ΑΝΑΚΟΙΝΩΣΗ

Η NISSAN ανακοινώνει σε κάθε ενδιαφερόμενο, ότι διαθέτει περιορισμένο αριθμό των ΝΕΩΝ 12βάλβιδων SUNNY 1400 CC 81 HP σε τιμή Μαρτίου - με μειωμένο ΦΕΚ - Τιμή με το κλειδί στο χέρι Δρχ. 3.020.000. Η ως άνω τιμή ισχύει για παραδόσεις μέχρι 31-12-89.

**ΠΡΟΛΑΒΕΤΕ.**  
Πληροφορίες: Τηλ. 250.774 - 250.522

**I. ΜΑΝΙΟΥΔΑΚΗΣ Α.Ε.**  
Λ. 62 ΜΑΡΤΥΡΩΝ 365 - ΗΡΑΚΛΕΙΟ

## ΤΩΡΑ ΚΑΙ ΜΕ ΕΥΚΟΛΙΕΣ ΠΛΗΡΩΜΗΣ!!!

**ΔΕΡΜΑΤΙΝΑ** με 2 χρόνια εγγύηση, ΜΟΔΑ '90 Μπουφάν ανδρικά και ζακέτες γυναικείες. **ΑΚΟΜΑ:** χειροποίητες τσάντες και ζώνες με διαφορετική έκφραση και εργασία στο δέρμα.

**ΒΙΟΤΕΧΝΙΑ ΔΕΡΜΑΤΙΝΩΝ ΕΙΔΩΝ**  
**ΔΗΜΗΤΡΗΣ ΑΓΓΕΛΟΠΟΥΛΟΣ**

Τρυφίτσου 42  
(Πάρδος Πεδιάδος, παραπλεύρως Ουζερι δίκτυ)  
Τηλ.: 281.015

**ΞΕΝΕΣ ΓΛΩΣΣΕΣ**

**Μ Π Ο Ν Τ Ζ Ω Ρ Λ Ο Υ**

**ΕΝΤΑΤΙΚΑ ΤΜΗΜΑΤΑ ΓΙΑ ΕΝΗΛΙΚΕΣ**

**5-ΜΗΝΑ**

- ΓΙΑ ΕΠΑΓΓΕΛΜΑΤΙΕΣ-ΕΡΓΑΖΟΜΕΝΟΥΣ κ.λ.π.
- ΓΙΑ ΥΠΟΨΗΦΙΟΥΣ ΠΑΝ/ΜΙΩΝ ΕΞΩΤΕΡΙΚΟΥ
- ΓΙΑ ΥΠΟΨΗΦΙΟΥΣ ΞΕΝΟΓΛΩΣΣΩΝ ΣΧΟΛΩΝ

ΕΛΛΗΝΙΚΩΝ ΠΑΝ/ΜΙΩΝ

**ΑΓΓΛΙΚΑ • ΓΕΡΜΑΝΙΚΑ • ΙΤΑΛΙΚΑ**  
**ΓΑΛΛΙΚΑ • ΣΟΥΔΑΙΚΑ • ΓΙΟΥΚΟΣΛΑΒΙΚΑ**  
**ΒΟΥΛΓΑΡΙΚΑ • ΡΟΥΜΑΝΙΚΑ • ΡΩΣΙΚΑ**  
**ΟΛΛΑΝΔΙΚΑ • ΙΣΠΑΝΙΚΑ**

**ΕΒΑΝΣ 32 • ΤΗΛ. 286.336, 253.036**  
**ΕΝΑΡΞΗ ΝΕΩΝ ΤΜΗΜΑΤΩΝ ΚΑΘΕ ΜΗΝΑ**

μήπως ψάχνετε για COMPUTER;

PRINCE computer

ΑΠΟ 120.000 + ΦΠΑ

ελατε στην **DATACRETA** ΓΙΑΤΙ

Η DATACRETA είναι η εταιρεία που απαρτίζεται αποκλειστικά και μόνο από επιστήμονες πληροφορικής

Είναι η μόνη εταιρεία στην Ελλάδα που εισάγει τα computer PRINCE

Αναπτύσει εφαρμογές για τις ανάγκες της εταιρείας σας (εμπορικά - ξενοδοχειακά - λογιστικά-βιομηχανικά προγράμματα) σε περιβάλλον multiuser

Σας εγγυάται υπευθυνο και γρήγορο SERVICE

**DATACRETA** ΣΥΣΤΗΜΑΤΑ ΠΛΗΡΟΦΟΡΙΚΗΣ

ΠΛ. ΕΛΕΥΘΕΡΙΑΣ ΜΕΓΑΡΟ ΗΛΕΚΤΡΑ Κ8  
Τηλ 22 46 62 - 28 63 56 ΗΡΑΚΛΕΙΟ

από σήμερα και το αυτοκίνητο σου ντύνεται

*Rene Cardin*  
paris

**ΑΠΟΚΛΕΙΣΤΙΚΟΣ ΑΝΤΙΠΡΟΣΩΠΟΣ**

**ΕΦΡΑΙΜΟΓΛΟΥ**

ΕΘΝ. ΑΝΤΙΣΤΑΣΕΩΣ 56 • ΗΡΑΚΛΕΙΟ

ΤΗΛ. 230.110, 239.008 • FAX.: 238404

**ΤΙ ΣΗΜΑΙΝΕΙ ΑΣΦΑΛΕΙΑ;**

**ΣΗΜΑΙΝΕΙ** το συναίσθημα της σιγουριάς, της εξασφάλισης και της προστασίας.

**ΣΗΜΑΙΝΕΙ** πως πατάτε γερά στο παρόν και απενίξετε με σιγουριά και εμπιστοσύνη το μέλλον.

**ΣΗΜΑΙΝΕΙ** πως δεν αφήνετε τα πράγματα στην τύχη τους αλλά θεωρακίζετε τους εαυτούς σας και όσους αγαπάτε από τις κακοτοπιές των γεγονότων.

**ΣΗΜΑΙΝΕΙ** πως έχετε δρει την αξιοπιστία και πως μπορείτε να δείξετε εμπιστοσύνη.

**ΣΗΜΑΙΝΕΙ** πως έχετε κατατολισμένοι το άγχος και την ανασφάλεια της καθημερινότητας, γιατί έχετε φροντίσει για την κατοχύρωση των υλικών αλλά και των συναισθηματικών αξιών σας.

**ΣΗΜΑΙΝΕΙ** ότι νοιώθετε ήσυχoi και δέκαιοι γιατί έχετε δρει τον τρόπο να προστατέψετε αυτά που έχετε φτιάξει κι όλα όσα θα δημιουργήσετε. Νιώθετε την ασφάλεια σ' όλο της το μεγαλείο όταν ξέρετε ότι έχετε επενδύσει σε ζωή.

**ΤΙ ΣΗΜΑΙΝΕΙ ΖΩΗ;**

**ΣΗΜΑΙΝΕΙ** νάτα αλλά και γρησεταιί, σημαίνει γέλιο, κλάμα, λύπη και χαρά.

**ΣΗΜΑΙΝΕΙ** χρόνος για αγάπη και δημιουργία, σημαίνει γνώση, πείρα κι ευελξία.

**ΣΗΜΑΙΝΕΙ** διαρκής πύλη του καλού και του κακού κι εναλλαγή μα της τύχης και μια της απηχίας.

**ΣΗΜΑΙΝΕΙ** προσπάθεια, ιδρώτας κι αγαστία, σημαίνει ανθρώπια, εμπιστοσύνη κι αξιοπιστία.

**ΣΗΜΑΙΝΕΙ** υγεία μα ίσως κάποτε και νοσηλεία, σημαίνει μια τα κάτω και μια τα πάνω.

**ΣΗΜΑΙΝΕΙ** οικονομική ευρωστία και ίσως ξαφνικά αφόρητη πένια.

**ΣΗΜΑΙΝΕΙ** Ζωή σημαίνει ομορφιά, ποίηση κι ελευθερία.

**ΣΗΜΑΙΝΕΙ** πρόνοια και ανθρώπινη ευαισθησία. Καλή ζωή, ασφαλής και άνετη, σημαίνει την ανάγκη για φροντίδα, σιγουριά και προστασία.

**GENERALI LIFE**

ΠΡΩΤΗ ΦΟΡΑ ΤΕΤΟΙΑ ΑΣΦΑΛΕΙΑ



ΜΙΚΡΕΣ ΑΓΓΕΛΙΕΣ

ΠΩΛΗΣΕΙΣ

ΠΩΛΕΙΤΑΙ λυμένο 50τ.μ. στου Κόκκη Χάνι. Τηλ. 251.730 (P332)

MINI 1300cc METRO SPECIAL μον. 78 υπεράριθμη κατάσταση δεκτός κάθε ελεγχου. Χρώμα ασπί διπλής 1988, απεταρσία 88. ΕΣΤΡΑ: Ζάντες αλουμινίου, ψυγείο λαδιού, μαγνητόφωνα, τιμόνι σχάρα. Τιμή μετρητοίς 750.000 δρχ. Τηλ. 228.788, 211.034 (P430)

ΠΩΛΟΥΝΤΑΙ 493 τ.μ. γκαρζο στις Αμυγδαλιές των Μαστοριά, τέσσερα οικοπέδα των 750 τ.μ. άρτια και οικοδομήσιμα κοντά στο Πανεπιστημιακό επί του επαρχιακού δρόμου Βουτών, 465 τ.μ. στη Φορτέα πανοραμικό, πολλά κομμάτια από 300τ.μ. και άνω στις Τρείς Βαγίες 240 τ.μ. 400τ.μ., 600 τ.μ. οδικά του CRETA BEACH κοντά στη θάλασσα, 1000 τ.μ. πανοραμικό στου Κόκκινη το Χάνι 15 υπεραριθμ. στη Χερσόνησο κοντά στη θάλασσα.

ΔΙΑΜΕΡΙΣΜΑΤΑ: 45τ.μ. και 95 τ.μ. α' ορόφου και 61 τ.μ. β' ορόφου στη Ρομανική Πυλόν, 85 τ.μ., 4ου ορόφου στο Γεωργίου, 56τ.μ. β' ορόφου στην Όσση.

ΓΡΑΦΕΙΟ 43 τ.μ. κοντά στα Λιοντάρια. ΠΛΗΡΟΦ. κ. ΜΗΝΑ ΑΛΕΞΑΚΗ ΕΒΑΝΣ 68 ΤΗΛ: 241.145-288.192 (P436)

ΠΩΛΕΙΤΑΙ ηλεκτρονικός εγκέφαλος αμερικανικός. Τηλ. 280.585, 287.522 (P352)

ΠΩΛΕΙΤΑΙ οικόπεδο η ανταλλάσσεται με εργασία οικοδομική. Επίσης ΕΝΟΙΚΙΑΖΟΝΤΑΙ επιπλωμένα δωμάτια έναντι CRETA BEACH για την χειμερινή περίοδο 15.000 δρχ. μηνιαίως. Τηλ. 256.356 (P401)

ΠΩΛΕΙΤΑΙ αυτοκίνητο LADA 1200 μον. '86 με πολλά εξτρα. Πληρ. Τηλ. 255.850, 257.835 8-3 Ζουμιάνης. (P400)

ΠΩΛΕΙΤΑΙ επιχείρηση περιπτέρου στην ΟΑΣΗ. Τηλ. 285.782 (P327)

ΠΩΛΕΙΤΑΙ οικόπεδο 3500τ.μ. στις εργατικές κατοικίες Γαζίου. Τηλ. 210.722 (P326)

ΠΩΛΟΥΝΤΑΙ οικόπεδα 1500μ από τη διασταύρωση Αγ. Ιωάννης προς Κορακοβούνι, με πανοραμική θέα, από 300τ.μ. έως 1000 τ.μ. όλα με πρόσφορο σε δρόμο. Τηλ. 257.610 (P352)

ΠΩΛΕΙΤΑΙ σπίτι στις Δαφνές. Πετρόκτιστη με αμιλή και αποθήκη. Πληρ. Τηλ. 211.881 (P351)

ΠΩΛΕΙΤΑΙ οικόπεδο εις περιοχή ΚΑΝΑΡΙΑ και επί προσφώνου του κεντρικού δρόμου προς ΜΑΛΑΔΕΣ. Επίσης οικοδομή 210 τ.μ. εις παράνομο Υαούρων 5. Τηλ. 255.042 (P350)

ΠΩΛΕΙΤΑΙ η επιχείρηση του Εστιατορίου ΤΟΣΚΑΝΑ στα Μάλια. Τηλ. 257.457, 282.412 (P413)

ΠΩΛΕΙΤΑΙ οικόπεδο 255τ.μ. προς 12.000 δρχ. το τ.μ. Μεσα Αλικαρνασσός οδός Αριάδνης (προς Βιομηχανική Ζώνη) εντός οικισμού, τηλεφωνο, νερό, ρεύμα, αστική συγκοινωνία με πανοραμική θέα. Τηλ. 285.645 από 9-2μμ. και 5-9μμ (P412)

ΠΩΛΟΥΝΤΑΙ 2 οικόπεδα 2851 τ.μ. και 8710τ.μ. αντίστοιχα το καθ' ένα στην Φλωρίδα επί της παλαιάς Εθνικής οδού Ηρακλείου-Λασιθίου δίπλα στο Ηράκλειο σε τιμή ευκαιρίας. Επίσης 1 οικόπεδο εμβαδού 1230τ.μ. στον Ξεροπόταμο. Πληρ. Τηλ. 224.062 (P411)

ΠΩΛΕΙΤΑΙ αυτοκίνητο ΑΥΤΟΒΙΑΝΧΗ Α112. Τηλ. 230.855 5-10μμ (P392)

ΠΩΛΕΙΤΑΙ πλήρως εξοπλισμένο Σουβατζίδικο στα Μάλια λόγω αλλαγής επαγγελματίου. Πληρ. Τηλ. 256.302 ώρες καταστήματος. (P207)

ΕΥΚΑΙΡΙΑ ΠΩΛΕΙΤΑΙ επιχείρηση MINI MARKET Φρουταγορά, Λαχαναγορά με σταθέρη και διερχόμενη πελατεία, έναντι Απολλωνίου Θεραπευτηρίου. Αποτελείται από ισόγειο 40τ.μ. και υπόγειο 50τ.μ. Τηλ. 280.121, 510.214 (P361)

ΠΩΛΕΙΤΑΙ επικερδής επιχείρηση DISCO σε τιμή ευκαιρίας. Τηλ. 223.793 Πληρ. μετά τις 8 μ.μ. (P348)

ΜΙΚΡΕΣ ΑΓΓΕΛΙΕΣ

ΕΝΟΙΚΙΑΖΟΝΤΑΙ

ΕΝΟΙΚΙΑΖΟΝΤΑΙ δωμάτια με ηλεκτρική κουζίνα, ψυγείο και θέρμανση, με κοινόχρηστους χώρους κουζίνα, μπάνιο και χωλ μόνο για φοιτήτριες. Τιμή από 15.000 παρόδος 62 Μαρτίου. Τηλ. 250.145, 287.158 (E551)

ΕΝΟΙΚΙΑΖΟΝΤΑΙ κατάστημα 75τ.μ. ύψους 4μ. στο Ξεροπόταμο 62 Μαρτίου, Μπεργαδής 5 και Κουκουριδάκη. Προτάματα για αποθήκη. Τηλ. 237.401 από 9-3μμ. κο Κομποτόδη. (E452)

ΕΝΟΙΚΙΑΖΟΝΤΑΙ 2 δωμάτια με κοινό λουτρό κατάλληλα για φοιτήτες. Οδός Κυταίου 57, πληρ.φ. Τηλ. 255225.

ΕΝΟΙΚΙΑΖΟΝΤΑΙ δωμάτιο στο κέντρο της πόλης για φοιτήτη ή εργαζόμενο. Τηλ. 288.971, 286.732 (E635)

ΕΝΟΙΚΙΑΖΟΝΤΑΙ μαγαζί (στην οδό Α-Πολωνίας 9, δίπλα στα ΚΤΕΑ Μεσαρίας Χανιώπορτα. Τηλ. 711.526 ώρα 7-9π.μ. και 5-10μμ (E633)

ΕΝΟΙΚΙΑΖΟΝΤΑΙ 2 δωμάτια με λουτρό κουζίνα κατάλληλα για φοιτήτες περιοχή παλαιών ΚΑΤΕΕ Γιοφύρου. Τηλ. 251.425 (E632)

ΕΝΟΙΚΙΑΖΟΝΤΑΙ 2 3άρι 100τ.μ. το καθένα στην Ν. Αλικαρνασσός οδός Μιχ. Μαρτίου 10. Τηλ. 242.286 (E631)

ΕΝΟΙΚΙΑΖΟΝΤΑΙ γκαρσονιέρα επί της Λ. 62 Μαρτίου 14, επιπλωμένη και με βοηθητικούς χώρους. Τηλ. 258.757 (E630)

ΕΝΟΙΚΙΑΖΟΝΤΑΙ 2άρι διαμέρισμα στην περιοχή παλαιά ΚΑΤΕΕ οδός Χριστομάχη 2/55. Τηλ. 287.293 μετά τις 2 μ.μ. (E629)

ΕΝΟΙΚΙΑΖΟΝΤΑΙ επιπλωμένες γκαρσονιέρες με ηλιακό μετά το CRETA BEACH. Τηλ. 255.893 8-3μμ (E440)

ΕΝΟΙΚΙΑΖΟΝΤΑΙ στην οδό Παλαϊοκόπια 58 και Ψηλλάντου (περιοχή Θερσίου) κατάστημα 50 περίπου τετρ. μέτρων με πατάρι και υπόγειο χώρο με ανεξάρτητη είσοδο, μαζή και χωριστά το καθένα. Πληροφορίες Τηλ. 228823 και 251368. (E521)

ΕΝΟΙΚΙΑΖΟΝΤΑΙ γκαρσονιέρα με κουζίνα και λουτρό στα Καμίνια. Τηλ. 256.709 (E409)

ΕΝΟΙΚΙΑΖΟΝΤΑΙ STUDIO επιπλωμένο στην περιοχή Γιοφύρο. Τηλ. 250.097 από 4-12 βράδυ. (E591)

ΕΝΟΙΚΙΑΖΟΝΤΑΙ δωμάτιο επιπλωμένο στην περιοχή Βαγιά. Τηλ. 258.554 (E590)

ΕΝΟΙΚΙΑΖΟΝΤΑΙ διαμέρισμα 3άρι καινούριο με κοινόχρηστους χώρους για 3 φοιτήτριες ή εργαζόμενες κοπέλες. Περιοχή Καμίνια (Αγ. Μαρίνα). Τιμή ανά δωμάτιο 17.000. Τηλ. 260.274 (E589)

ΕΝΟΙΚΙΑΖΟΝΤΑΙ 3άρι διαμέρισμα στο Γιοφύρο. Τηλ. 257.403, 0893/31.143 (E597)

ΕΝΟΙΚΙΑΖΟΝΤΑΙ γκαρσονιέρα μεγάλο δωμάτιο, κουζίνα, λουτρό Α. Παπαναστασίου παρόδος Αβέρτων παραδότη 20 μέρες μετά την ενοίκιαση. Θα προτιμηθούν φοιτήτριες. Τηλ. 239.080 όλες τις ώρες. (E596)

ΕΝΟΙΚΙΑΖΟΝΤΑΙ αποθήκη 110τ.μ. με αμιλή 200τ.μ. παλαιά Εθνική οδό προς Γάζι. Πληρ. Τηλ. 260.860 (E595)

ΕΝΟΙΚΙΑΖΟΝΤΑΙ προαίτιο καυσίμων πλυντήριο, λιπαντήριο, καφέτρεπα επί της Εθνικής οδού Ηρακλείου Αγ. Νικόλαου. Τηλ. 286.900, 229.116 (E557)

ΕΝΟΙΚΙΑΖΟΝΤΑΙ επιπλωμένα δωμάτια περιοχή Βαγιάς (Κρέτα Μπητής) για τη χειμερινή περίοδο. Πληρ. Τηλ. 255.901 (E602)

ΕΝΟΙΚΙΑΖΟΝΤΑΙ δωμάτιο με κουζίνα και βοηθητικούς χώρους Νταλίνης 9. Τηλ. 221.141 (E593)

ΕΝΟΙΚΙΑΖΟΝΤΑΙ παλιό αρχοντικό κατάλληλο για επαγγελματική στέγη στο κέντρο της πόλης. Τηλ. 286.351 από 8-10π.μ. και 6-9μμ (E433)

ΕΝΟΙΚΙΑΖΟΝΤΑΙ μεγάλο 3άρι επιπλωμένο και εξοπλισμένο κατάλληλο και για 2 ή 3 φοιτήτες-τριες με κεντρική θέρμανση Β. Σιμπάκου 4 (Αγ. Κωνσταντίνος). Τηλ. 234.632, 234.496 (E605)

ΕΧΕΙ ΑΝΑΓΚΗ ΒΟΗΘΕΙΑΣ

ΕΝΟΙΚΙΑΖΟΝΤΑΙ επιπλωμένα διαμερίσματα στην περιοχή Αμυγδαρά Λιωνερόματα. Τηλ. 253.255, 250.064 (E561)

ΕΝΟΙΚΙΑΖΟΝΤΑΙ γκαρσονιέρα στο Μαστοριά στην οδό Ηρακλή 3η παράδος επί της Εμ. Παπα. Πληρ. εντός του διπλανού διαμερίσματος από 10-2μμ. (E560)

ΕΝΟΙΚΙΑΖΟΝΤΑΙ 3άρι στον Αγιο Κωνσταντίνο οδός Πλουτώνως 44. Πληρ. Τηλ. 231.394 μετά τις 2μ. (E601)

ΕΝΟΙΚΙΑΖΟΝΤΑΙ κατάστημα νεοκίτσο 450τ.μ. ολόκληρο ή χωρισμένο συν 200τ.μ. πατάρι, στη μεσό, με 500τ.μ. ακάλυπτο χώρο, οδός Συβρίτου 5 έναντι μηχανικής καλλιέργειας. Τηλ. 791.704, 252.197 (E562)

ΕΝΟΙΚΙΑΖΟΝΤΑΙ γκαρσονιέρα επιπλωμένη με κεντρική θέρμανση, στην οδό Στεφανιάδου 28, Θερσίους. Πληρ. Τηλ. 252.390 (E553)

ΕΝΟΙΚΙΑΖΟΝΤΑΙ γκαρσονιέρα στο ρετιρέ παλαιάς οικίας επί της οδού Ιουστινιανού 24 (παρόδος Μονής Καρδωμίσσης Καμαράκι) κατάλληλη για εργοστάσιο, φοιτήτες-τριες. Τηλ. 287.543 μετά τις 5μμ. (E554)

ΕΝΟΙΚΙΑΖΟΝΤΑΙ δωμάτιο μεγάλο ανεξάρτητο με ατομικό λουτρό. Πληρ. Τηλ. 231.666, 231.670 (E626)

ΕΝΟΙΚΙΑΖΟΝΤΑΙ ισόγειο μονοκατοικία. Πληρ. οδός Πτολεμαίων 19, 1η παράδος Θερσίους. (E625)

ΕΝΟΙΚΙΑΖΟΝΤΑΙ μαγαζί 60τ.μ. στη Λ. Ιωνίας 83. Τηλ. 226.210 (E624)

ΕΝΟΙΚΙΑΖΟΝΤΑΙ επιπλωμένη γκαρσονιέρα 30τ.μ. περιοχή Εσταυρωμένων ΤΕΙ. Τηλ. 255.700 (E623)

ΕΝΟΙΚΙΑΖΟΝΤΑΙ γκαρσονιέρα στην οδό Μιχ. Αρχαγγέλου. Τηλ. 251.355 (E622)

ΕΝΟΙΚΙΑΖΟΝΤΑΙ δύο διαμερίσματα στην Αριστοδ. 3άρι και 2άρι επιπλωμένα. Τηλ. 0891/22.240, 0891/22.055, 0891/92.260 (E544)

ΕΝΟΙΚΙΑΖΟΝΤΑΙ 2 γκαρσονιέρες επιπλωμένες η μη καινούριες περιοχή Αμυγδαρά. Τηλ. 237.040 (E503)

ΕΝΟΙΚΙΑΖΟΝΤΑΙ μαγαζί στην οδό Μιλάτου 13 δίπλα στο Λύκειο Κοραή από 4-12 βράδυ. (E502)

ΕΝΟΙΚΙΑΖΟΝΤΑΙ υπόγειο στη πλατεία Κορνάρου Μαυρολόνης 15, δίπλα στην Εθνική Τράπεζα. Τηλ. 250.712 κατάλ. για επαγγελματική στέγη. (E469)

ΕΝΟΙΚΙΑΖΟΝΤΑΙ στον Καρτερό επιπλωμένα διαμερίσματα. Πληρ. Τηλ. 224.840 (E504)

ΕΝΟΙΚΙΑΖΟΝΤΑΙ γραφείο Γ ορόφου Σιμπάκου 33. Τηλ. 741.885 (E525)

ΑΝΑΚΟΙΝΩΣΕΙΣ

ΕΝΟΙΚΙΑΖΟΝΤΑΙ επιπλωμένα διαμερίσματα στην περιοχή Αμυγδαρά Λιωνερόματα. Τηλ. 253.255, 250.064 (E561)

ΕΝΟΙΚΙΑΖΟΝΤΑΙ γκαρσονιέρα στο Μαστοριά στην οδό Ηρακλή 3η παράδος επί της Εμ. Παπα. Πληρ. εντός του διπλανού διαμερίσματος από 10-2μμ. (E560)

ΕΝΟΙΚΙΑΖΟΝΤΑΙ 3άρι στον Αγιο Κωνσταντίνο οδός Πλουτώνως 44. Πληρ. Τηλ. 231.394 μετά τις 2μ. (E601)

ΕΝΟΙΚΙΑΖΟΝΤΑΙ κατάστημα νεοκίτσο 450τ.μ. ολόκληρο ή χωρισμένο συν 200τ.μ. πατάρι, στη μεσό, με 500τ.μ. ακάλυπτο χώρο, οδός Συβρίτου 5 έναντι μηχανικής καλλιέργειας. Τηλ. 791.704, 252.197 (E562)

ΕΝΟΙΚΙΑΖΟΝΤΑΙ γκαρσονιέρα επιπλωμένη με κεντρική θέρμανση, στην οδό Στεφανιάδου 28, Θερσίους. Πληρ. Τηλ. 252.390 (E553)

ΕΝΟΙΚΙΑΖΟΝΤΑΙ γκαρσονιέρα στο ρετιρέ παλαιάς οικίας επί της οδού Ιουστινιανού 24 (παρόδος Μονής Καρδωμίσσης Καμαράκι) κατάλληλη για εργοστάσιο, φοιτήτες-τριες. Τηλ. 287.543 μετά τις 5μμ. (E554)

ΕΝΟΙΚΙΑΖΟΝΤΑΙ δωμάτιο μεγάλο ανεξάρτητο με ατομικό λουτρό. Πληρ. Τηλ. 231.666, 231.670 (E626)

ΕΝΟΙΚΙΑΖΟΝΤΑΙ ισόγειο μονοκατοικία. Πληρ. οδός Πτολεμαίων 19, 1η παράδος Θερσίους. (E625)

ΕΝΟΙΚΙΑΖΟΝΤΑΙ μαγαζί 60τ.μ. στη Λ. Ιωνίας 83. Τηλ. 226.210 (E624)

ΕΝΟΙΚΙΑΖΟΝΤΑΙ επιπλωμένη γκαρσονιέρα 30τ.μ. περιοχή Εσταυρωμένων ΤΕΙ. Τηλ. 255.700 (E623)

ΕΝΟΙΚΙΑΖΟΝΤΑΙ γκαρσονιέρα στην οδό Μιχ. Αρχαγγέλου. Τηλ. 251.355 (E622)

ΕΝΟΙΚΙΑΖΟΝΤΑΙ δύο διαμερίσματα στην Αριστοδ. 3άρι και 2άρι επιπλωμένα. Τηλ. 0891/22.240, 0891/22.055, 0891/92.260 (E544)

ΕΝΟΙΚΙΑΖΟΝΤΑΙ 2 γκαρσονιέρες επιπλωμένες η μη καινούριες περιοχή Αμυγδαρά. Τηλ. 237.040 (E503)

ΕΝΟΙΚΙΑΖΟΝΤΑΙ μαγαζί στην οδό Μιλάτου 13 δίπλα στο Λύκειο Κοραή από 4-12 βράδυ. (E502)

ΕΝΟΙΚΙΑΖΟΝΤΑΙ υπόγειο στη πλατεία Κορνάρου Μαυρολόνης 15, δίπλα στην Εθνική Τράπεζα. Τηλ. 250.712 κατάλ. για επαγγελματική στέγη. (E469)

ΕΝΟΙΚΙΑΖΟΝΤΑΙ στον Καρτερό επιπλωμένα διαμερίσματα. Πληρ. Τηλ. 224.840 (E504)

ΕΝΟΙΚΙΑΖΟΝΤΑΙ γραφείο Γ ορόφου Σιμπάκου 33. Τηλ. 741.885 (E525)

ΕΝΟΙΚΙΑΖΟΝΤΑΙ επιπλωμένα δωμάτια περιοχή Βαγιάς (Κρέτα Μπητής) για τη χειμερινή περίοδο. Πληρ. Τηλ. 255.901 (E602)

ΕΝΟΙΚΙΑΖΟΝΤΑΙ δωμάτιο με κουζίνα και βοηθητικούς χώρους Νταλίνης 9. Τηλ. 221.141 (E593)

ΕΝΟΙΚΙΑΖΟΝΤΑΙ παλιό αρχοντικό κατάλληλο για επαγγελματική στέγη στο κέντρο της πόλης. Τηλ. 286.351 από 8-10π.μ. και 6-9μμ (E433)

ΕΝΟΙΚΙΑΖΟΝΤΑΙ μεγάλο 3άρι επιπλωμένο και εξοπλισμένο κατάλληλο και για 2 ή 3 φοιτήτες-τριες με κεντρική θέρμανση Β. Σιμπάκου 4 (Αγ. Κωνσταντίνος). Τηλ. 234.632, 234.496 (E605)

ΑΝΑΚΟΙΝΩΣΕΙΣ

ΕΝΟΙΚΙΑΖΟΝΤΑΙ επιπλωμένα διαμερίσματα στην περιοχή Αμυγδαρά Λιωνερόματα. Τηλ. 253.255, 250.064 (E561)

ΕΝΟΙΚΙΑΖΟΝΤΑΙ γκαρσονιέρα στο Μαστοριά στην οδό Ηρακλή 3η παράδος επί της Εμ. Παπα. Πληρ. εντός του διπλανού διαμερίσματος από 10-2μμ. (E560)

ΕΝΟΙΚΙΑΖΟΝΤΑΙ 3άρι στον Αγιο Κωνσταντίνο οδός Πλουτώνως 44. Πληρ. Τηλ. 231.394 μετά τις 2μ. (E601)

ΕΝΟΙΚΙΑΖΟΝΤΑΙ κατάστημα νεοκίτσο 450τ.μ. ολόκληρο ή χωρισμένο συν 200τ.μ. πατάρι, στη μεσό, με 500τ.μ. ακάλυπτο χώρο, οδός Συβρίτου 5 έναντι μηχανικής καλλιέργειας. Τηλ. 791.704, 252.197 (E562)

ΕΝΟΙΚΙΑΖΟΝΤΑΙ γκαρσονιέρα επιπλωμένη με κεντρική θέρμανση, στην οδό Στεφανιάδου 28, Θερσίους. Πληρ. Τηλ. 252.390 (E553)

ΕΝΟΙΚΙΑΖΟΝΤΑΙ γκαρσονιέρα στο ρετιρέ παλαιάς οικίας επί της οδού Ιουστινιανού 24 (παρόδος Μονής Καρδωμίσσης Καμαράκι) κατάλληλη για εργοστάσιο, φοιτήτες-τριες. Τηλ. 287.543 μετά τις 5μμ. (E554)

ΕΝΟΙΚΙΑΖΟΝΤΑΙ δωμάτιο μεγάλο ανεξάρτητο με ατομικό λουτρό. Πληρ. Τηλ. 231.666, 231.670 (E626)

ΕΝΟΙΚΙΑΖΟΝΤΑΙ ισόγειο μονοκατοικία. Πληρ. οδός Πτολεμαίων 19, 1η παράδος Θερσίους. (E625)

ΕΝΟΙΚΙΑΖΟΝΤΑΙ μαγαζί 60τ.μ. στη Λ. Ιωνίας 83. Τηλ. 226.210 (E624)

ΕΝΟΙΚΙΑΖΟΝΤΑΙ επιπλωμένη γκαρσονιέρα 30τ.μ. περιοχή Εσταυρωμένων ΤΕΙ. Τηλ. 255.700 (E623)

ΕΝΟΙΚΙΑΖΟΝΤΑΙ γκαρσονιέρα στην οδό Μιχ. Αρχαγγέλου. Τηλ. 251.355 (E622)

ΕΝΟΙΚΙΑΖΟΝΤΑΙ δύο διαμερίσματα στην Αριστοδ. 3άρι και 2άρι επιπλωμένα. Τηλ. 0891/22.240, 0891/22.055, 0891/92.260 (E544)

ΕΝΟΙΚΙΑΖΟΝΤΑΙ 2 γκαρσονιέρες επιπλωμένες η μη καινούριες περιοχή Αμυγδαρά. Τηλ. 237.040 (E503)

ΕΝΟΙΚΙΑΖΟΝΤΑΙ μαγαζί στην οδό Μιλάτου 13 δίπλα στο Λύκειο Κοραή από 4-12 βράδυ. (E502)

ΕΝΟΙΚΙΑΖΟΝΤΑΙ υπόγειο στη πλατεία Κορνάρου Μαυρολόνης 15, δίπλα στην Εθνική Τράπεζα. Τηλ. 250.712 κατάλ. για επαγγελματική στέγη. (E469)

ΕΝΟΙΚΙΑΖΟΝΤΑΙ στον Καρτερό επιπλωμένα διαμερίσματα. Πληρ. Τηλ. 224.840 (E504)

ΕΝΟΙΚΙΑΖΟΝΤΑΙ γραφείο Γ ορόφου Σιμπάκου 33. Τηλ. 741.885 (E525)

ΕΝΟΙΚΙΑΖΟΝΤΑΙ επιπλωμένα δωμάτια περιοχή Βαγιάς (Κρέτα Μπητής) για τη χειμερινή περίοδο. Πληρ. Τηλ. 255.901 (E602)

ΕΝΟΙΚΙΑΖΟΝΤΑΙ δωμάτιο με κουζίνα και βοηθητικούς χώρους Νταλίνης 9. Τηλ. 221.141 (E593)

ΕΝΟΙΚΙΑΖΟΝΤΑΙ παλιό αρχοντικό κατάλληλο για επαγγελματική στέγη στο κέντρο της πόλης. Τηλ. 286.351 από 8-10π.μ. και 6-9μμ (E433)

ΕΝΟΙΚΙΑΖΟΝΤΑΙ μεγάλο 3άρι επιπλωμένο και εξοπλισμένο κατάλληλο και για 2 ή 3 φοιτήτες-τριες με κεντρική θέρμανση Β. Σιμπάκου 4 (Αγ. Κωνσταντίνος). Τηλ. 234.632, 234.496 (E605)

ΔΙΑΚΗΡΥΞΕΙΣ

ΕΝΟΙΚΙΑΖΟΝΤΑΙ επιπλωμένα διαμερίσματα στην περιοχή Αμυγδαρά Λιωνερόματα. Τηλ. 253.255, 250.064 (E561)

ΕΝΟΙΚΙΑΖΟΝΤΑΙ γκαρσονιέρα στο Μαστοριά στην οδό Ηρακλή 3η παράδος επί της Εμ. Παπα. Πληρ. εντός του διπλανού διαμερίσματος από 10-2μμ. (E560)

ΕΝΟΙΚΙΑΖΟΝΤΑΙ 3άρι στον Αγιο Κωνσταντίνο οδός Πλουτώνως 44. Πληρ. Τηλ. 231.394 μετά τις 2μ. (E601)

ΕΝΟΙΚΙΑΖΟΝΤΑΙ κατάστημα νεοκίτσο 450τ.μ. ολόκληρο ή χωρισμένο συν 200τ.μ. πατάρι, στη μεσό, με 500τ.μ. ακάλυπτο χώρο, οδός Συβρίτου 5 έναντι μηχανικής καλλιέργειας. Τηλ. 791.704, 252.197 (E562)

ΕΝΟΙΚΙΑΖΟΝΤΑΙ γκαρσονιέρα επιπλωμένη με κεντρική θέρμανση, στην οδό Στεφανιάδου 28, Θερσίους. Πληρ. Τηλ. 252.390 (E553)

ΕΝΟΙΚΙΑΖΟΝΤΑΙ γκαρσονιέρα στο ρετιρέ παλαιάς οικίας επί της οδού Ιουστινιανού 24 (παρόδος Μονής Καρδωμίσσης Καμαράκι) κατάλληλη για εργοστάσιο, φοιτήτες-τριες. Τηλ. 287.543 μετά τις 5μμ. (E554)

ΕΝΟΙΚΙΑΖΟΝΤΑΙ δωμάτιο μεγάλο ανεξάρτητο με ατομικό λουτρό. Πληρ. Τηλ. 231.666, 231.670 (E626)

ΕΝΟΙΚΙΑΖΟΝΤΑΙ ισόγειο μονοκατοικία. Πληρ. οδός Πτολεμαίων 19, 1η παράδος Θερσίους. (E625)

ΕΝΟΙΚΙΑΖΟΝΤΑΙ μαγαζί 60τ.μ. στη Λ. Ιωνίας 83. Τηλ. 226.210 (E624)

ΕΝΟΙΚΙΑΖΟΝΤΑΙ επιπλωμένη γκαρσονιέρα 30τ.μ. περιοχή Εσταυρωμένων ΤΕΙ. Τηλ. 255.700 (E623)

ΕΝΟΙΚΙΑΖΟΝΤΑΙ γκαρσονιέρα στην οδό Μιχ. Αρχαγγέλου. Τηλ. 251.355 (E622)

ΕΝΟΙΚΙΑΖΟΝΤΑΙ δύο διαμερίσματα στην Αριστοδ. 3άρι και 2άρι επιπλωμένα. Τηλ. 0891/22.240, 0891/22.055, 0891/92.260 (E544)

ΕΝΟΙΚΙΑΖΟΝΤΑΙ 2 γκαρσονιέρες επιπλωμένες η μη καινούριες περιοχή Αμυγδαρά. Τηλ. 237.040 (E503)

ΣΤΟ ΠΡΩΤΑΘΛΗΜΑ ΜΠΑΣΚΕΤ Γ' ΕΘΝΙΚΗΣ ΑΝΔΡΩΝ

Κομφούζιο στην κορυφή

**ΟΑΗΗ-ΚΥΔΩΝ 82-65**

5ηλεπτα ήταν: 6-8, 19-14, 31-24, 40-30, 34, 56-40, 66-52, 82-65.

τρια η διαίτησία των κ.κ. Δρακό-  
λθου και Νιγιάνη.

ΑΗ: Καραφύλης 18 (4), Δότσιος 8,  
ακόπουλος, Θεοδωρίδης 20, Παπαδη-  
μητρίου 21, Παράς 6 (1), Χριστινός,  
ανάκης, Φανουδάκης 8 (1).

ΔΔΝ: Τσιακόπουλος 14 (2), Ηλιάκης 13,  
ργαρώνης 9, Βλαχάκης 11 (1), Οικο-  
μακάκης 6, Ζέρβας 2, Κουκιάκης 10.

**ΓΕΗ-ΠΟΣΕΙΔΩΝΑΣ 55-57**

Τα 5ηλεπτα ήταν: 6-4, 11-12, 12-17,  
21-24, 35-31, 42-40, 51-52, 55-57.

Μέτρια η διαίτησία των κ.κ. Καλαβρού  
και Ζώη.

ΓΕΗ: Πετράκης 20, Καλαϊτζάκης 6, Πα-  
πάς 12 (1), Σασσοκάκης 8 (2), Παπαδημη-  
τρίου, Χαρωνίτης 1, Σταυρακάκης,  
Καρηλάκης 8 (1).

ΠΟΣΕΙΔΩΝΑΣ: Ανδρεάκος 7 (1), Τσου-  
καλάς 11 (1), Ψυχολιός 21 (3), Γιαννα-  
κόπουλος 16, Κοσμοπούλης 2.

**ΗΛΙΟΥΠΟΛΗ-ΟΦΗ 52-63**

Τα 5ηλεπτα ήταν: 8-8, 15-14, 20-21,  
27-28, 34-36, 37-36, 45-47

Διαίτητες ήταν οι κ.κ. Σ. και Ι. Λαι-  
νιώτης.

ΗΛΙΟΥΠΟΛΗ: Γάργαρης 2, Κοιλίτσας 15,  
Ζεάκης 5, Μπέλισης 9, Γιατζόγλου 6,  
Τζατζιμάκης 15.

ΟΦΗ: Μακράκης 19 (3), Μπαντάς 6, Πε-  
τρίδης 6 (2), Δεληπάδοχος 4, Σκαρωντα-  
νάκης 14, Καραϊσκάς 14.

**ΓΕΗ-ΑΚΑΔΗΜΙΑ 50-53**

Τα 5ηλεπτα ήταν: 5-4, 8-15, 13-21,  
20-23, 26-32, 37-39, 43-43, 50-53.

Καλή η διαίτησία των κ.κ. Παπα-  
δόπουλου και Αλεξόπουλου.

ΓΕΗ: Ζερβάκης 8 (1), Ρωμάνου 7,  
Μαυρογιάννη 2, Μπακίνας 7, Κυ-  
πριώτου 4, Γιαπούση 2, Κουκιάκη  
4, Βρακά 16.

**ΕΣΠΕΡΟΣ-ΗΡΩΔΟΤΟΣ 92-61**

Τα 5ηλεπτα ήταν: 5-4, 13-16, 29-20,  
42-23, 56-29, 66-39, 78-53, 92-61.

Διαίτητες ήταν οι κ.κ. Χριστινός και  
Ροϊθίδου.

ΗΡΩΔΟΤΟΣ: Καταθαγαριανού 6, Μιστί-  
λογλου 7, Π. Πασιούρα 3 (1), Χατζη-  
λευθερίου 4, Διακουμάκη, Μπαγλανη,  
Γεωργιτάκη 7, Τριαθώνη 23, Μ. Για-  
κουρά 11.

Βόλεϊ Β' Εθνικής Γυναϊκών  
ΓΕΗ ΚΑΙ ΚΥΔΩΝ  
ΓΝΩΡΙΣΑΝ ΗΤΤΑ

Την πρώτη της ήττα στο φετι-  
νό πρωτάθλημα της Β' Εθνικής  
Γυναϊκών Βόλεϊ δέχθηκε την Κυ-  
ριακή η ΓΕΗ.

Συγκεκριμένα έχασε εκτός  
από τον Πανελλήνιο με 3-0 σετ.  
Η ομάδα της πόλης μας δεν έ-  
παιξε σύμφωνα με τις δυνατότη-  
τές της, όμως αν είχε λίγη τύχη  
μπορούσε να πάρει κάποιο σετ.  
Ιδιαίτερα το τελευταίο που το έ-  
χασε με 15-13. Προηγούμενα εί-  
χε χάσει με 15-1 και 15-10.

Για το ίδιο πρωτάθλημα είχα-  
με τα εξής αποτελέσματα:

Βριλήσσια - Παράδεισος	3-0
Κύδων - Αγ. Σώστης	0-3
(4-15, 2-15, 2-15).	
Ηλιούπολη - Αθήνα	3-0 (α.α.)
Απολλώνιος - Ποσειδώνας	3-0

**Η ΒΑΘΜΟΛΟΓΙΑ**

Βριλήσσια	6-0	4
Αγ. Σώστης	6-0	4
Πανελληνίος	6-1	4
Απολλώνιος	6-1	4
Ηλιούπολη	4-3	3
ΓΕΗ	3-3	3
Παράδεισος	1-6	2
Ποσειδώνας	0-5	2
Κύδων	0-6	2
Αθήνα	0-6	0

Σημ.: Η ομάδα της Αθήνας

ΟΑΗΗ ΚΑΙ ΟΦΗ ΠΡΟΧΩΡΗΣΑΝ ΜΕ ΝΙΚΕΣ

Οι φιλοξενούμενοι είχαν την τιμητική τους στην 5η αγωνιστική των Εθνικών Πρωταθλημά-  
των μπάσκετ Β' και Γ' Εθνικής Κατηγορίας γυναικών και ανδρών αντίστοιχα. Ξεκινώντας από την  
Γ' Εθνική Γυναικών από τους 5 αγώνες που έγιναν στους τρεις το ροζ φύλλο αγώνος πήραν  
1) φιλοξενούμενοι ενώ στην Γ' Εθνική ανδρών από τους 6 αγώνες στους 4 οι φιλοξενούμενοι  
έχουν να γράψουν στο φωτεινό ταμπλό των γηπέδων οι νίκες τους. Με τα αποτελέσματα της  
5ης αγωνιστικής στην Β' Εθνική στις πρώτες θέσεις είναι οι ομάδες Αστέρας Εξ, Ακαδημία, Ε-  
σπερος, Ηρώδοτος, ΓΕΗ, Αθηναίδα ενώ στην Γ' Εθνική Κόδοχος, Κολλοσσός, Απολλών, ΟΑΗΗ, ΟΦΗ  
και Αθηναϊκός. Η ΓΕΗ με την ήττα της εντός από τον Ποσειδώνα βρίσκεται μόλις 1 βαθμό πιο  
πάνω από τον τελευταίο και πρέπει η Διοίκηση να βρεί τη προεπιλογή έχει η ομάδα γιατί είναι  
κρίμα να υποβιβαστεί. Γνώμη προσωπική μας είναι ότι ενέργειες όπως αυτή της τιμωρίας του  
πρώτου σκόρερ της ομάδας Στέλιου Διαλεκτάκη είναι πολύ βεβιασμένες και δεν φέρνουν ου-  
σιαστικό αποτέλεσμα. Για τις άλλες δύο ομάδες του Ηρακλείου στην Γ' Εθνική πρέπει να πούμε  
ότι πέτυχαν σπουδαίες νίκες ενώ οι εκπρόσωποι μας στην Β' Εθνική έχασαν. Πριν διαβάσετε  
παρακάτω όλα τα αποτελέσματα αναλυτικά πρέπει να σημειώσουμε ότι αυτό το Σαββατοκύρια-  
κο αγώνες Α' τοπικής ανδρών δεν είχαμε.

ΕΠΙΜΕΛΕΙΑ:  
ΑΝΤ. ΠΑΠΟΥΤΣΑΚΗΣ

**ΓΕΗ-ΑΚΑΔΗΜΙΑ..... 50-53**  
Μπορεί η ομάδα του κ. Δασκα-  
λάκη να πραγματοποίησε την  
καλύτερη της φετινή εμφάνι-  
ση αλλά δεν μπόρεσε να φτά-  
σει στην νίκη και έχασε εδώ  
από την Ακαδημία 53-50.

Οι παίκτριες της ΓΕΗ υπήκαν  
δυνατά στον αγώνα και προη-  
γήθηκαν 5-4 στο πρώτο πεντά-  
λεπτο όμως στην συνέχεια η  
Ακαδημία πήρε το προβάδι-  
σμα και το πρώτο ημίχρονο έ-  
ληψε 23-20 υπέρ της. Στο 2ο  
ημίχρονο η ΓΕΗ ακοιούδησε

κατά πόδας και 5 λεπτά πριν  
την λήξη ισοφάρισε σε 43-43  
αλλά τα πήδη που έκανε στα  
τελευταία λεπτά της  
στοιχείων.

**ΕΣΠΕΡΟΣ-ΗΡΩΔΟΤΟΣ ..92-61**  
Τα φύλλα που φορτώθηκε  
γρήγορα η Γεωργιτάκη και τα  
πολλά λάθη του πρώτου ημι-  
χρόνου εμπόδιζαν τον Ηρώδο-  
το να χτυπήσει επί ίσους όρους.  
Το παιχνίδι με τον Εσπερο εκ-  
τός και έχασε τελικά με 92-61.  
Επίσης ο Ηρώδοτος διαμορτώ-  
θηκε για την διαίτησία του κ.  
Χριστινός και της κ. Ροϊθίδου  
στο πρώτο ημίχρονο. Με την  
Γεωργιτάκη λοιπόν νок ουστ  
το βάρος έπεσε στην τριαθώ-

νη αθλή ενας κούκος δεν φέρ-  
νει την ανοίξη. 51-73  
ΑΣΤΕΡΑΣ ΕΞ.-ΟΛΥΜΠΙΑΔΑ 77-44  
ΚΕΡΚΥΡΑΙΟΣ-ΑΘΗΝΑΙΔΑ 65-70  
Γ' ΕΘΝΙΚΗ

**ΟΑΗΗ-ΚΥΔΩΝ..... 82-65**  
Για το παιχνίδι αυτό εμείς θα  
πούμε μόνο ότι ο ΟΑΗΗ νίκησε  
δικαίως τον Κύδωνα με 82-65 και  
ακόμα ότι ο Μπακόπουλος  
χρησιμοποίησε σε ένα νέο  
ρόλο. Αυτό τον πασαδόρου  
και τα κατάφερε πολύ καλά.  
Το υπόλοιπο αναφέρεται πολύ  
χαρακτηριστικά οι προπονη-  
τές των δύο ομάδων όπως μας  
τα είπαν μετά τον αγώνα.  
ΤΟΥΛΗΣ: «Ο Κύδωνας ή-  
ταν δύσκολη ομάδα αλλά ε-

μείς είμαστε καλύτεροι από  
αυτόν. Παιζαμε καλό μπάσκετ,  
εβγάχαμε το ριμπάουντ αν και ο  
αντίπαλος είχε τρεις παίκτες  
πάνω από 2 μέτρα, είχαμε ομα-  
δικότητα και αγωνιστικότητα  
και ακόμα επιδείχσαμε τον ρυθ-  
μό μας».

**ΔΡΙΚΑΚΗΣ:** (Κύδων): «Χάσαμε  
γιατί δεν είχαμε το εύκολο κα-  
ράδι, μας έλειπε το αμυντικό  
ριμπάουντ και η διαίτησία μας  
αδίκησε. Για το τελευταίο θέ-  
λω να πω ότι εμείς είμαστε ο  
Κύδων και αυτό είναι το Ηρά-  
κλειο. Δηλαδή θέλω να πω ότι η  
συμμετοχή του κ. Παπακα-  
λιάτη στον πάγκο του ΟΑΗΗ ε-  
μπραζέλι τα σφουρίγματα των  
διαίτητων».

**ΓΕΗ-ΠΟΣΕΙΔΩΝΑΣ..... 55-57**  
Η ΓΕΗ χωρίς τον τιμωρημένο  
Διαλεκτάκη και τον τραυματία  
Γεωργιάκη έχασε εδώ από  
τον Ποσειδώνα με 57-55 και το  
μέλλον της διαγράφεται σκο-  
τεινό αφού... Το παιχνίδι που  
είδαν το Σάββατο οι φιλάθλοι  
στο κλειστό ήταν λίαν επιει-  
κώς απαράδεκτο. Πάντως η  
ΓΕΗ αν πρόσεχε περισσότερο  
στα τελευταία λεπτά θα έπαιρ-  
νε την ποθητή νίκη.

**ΗΛΙΟΥΠΟΛΗ-ΟΦΗ..... 52-63**  
Στο μπάσκετ αθλή και στα πε-  
ρισσότερα ομαδικά αθλήματα  
δεν πρέπει να παίζεις έχοντας  
μόνο σαν γνώμονα ότι είσαι  
μια καλή ομάδα. Πρέπει να κά-  
νεις και διάφορες εξυπνες κι-  
νήσεις. Αυτό ακριβώς έκανε το  
Σάββατο εκτός ο ΟΦΗ και νίκη-  
σε 63-52 την Ηλιούπολη και  
την θύβισε στην τελευταία θέ-  
ση της βαθμολογίας. Δηλαδή  
ο ΟΦΗ έπαιξε προσεκτικότερα  
την άμυνα του (έδωκε μόνο 52  
πόντους) ενώ στην επίθεση έ-  
γιναν κάποιες συγκρατημέ-  
νες επιθέσεις εξαντλώντας  
όλο το χρόνο που είχαν στην  
διάθεσή τους. 64-63  
ΑΓΕΣ-ΚΟΛΟΣΣΟΣ 64-63  
ΤΡΙΦΥΛΙΑΚΟΣ-ΚΑΔΜΟΣ 75-86  
(Κ.Α. 70-70)  
ΑΘΗΝΑΙΟΣ-ΑΠΟΛΛΩΝ 66-69  
ΤΑ ΜΙΚΡΑ  
ΠΡΩΤΑΘΛΗΜΑΤΑ



Ο Ποσειδώνας 0-0 στο Ρέθυμνο  
ΤΟΝ ΣΤΑΜΑΤΗΣΕ  
Ο ΤΕΡΜΑΤΟΦΥΛΑΚΑΣ

Ο τερματοφύλακας Μακρινά-  
κης ήταν πραγματικά Αστέρας,  
στον αγώνα Αστέρας Περάματος  
- Ποσειδώνας και απλώνοντας  
τα... μακριά του χέρια σκέπασε  
το τέρμα του, με αποτέλεσμα να  
στερήσει από τον Ποσειδώνα το  
Σάββατο τη νίκη.

Ένα Ποσειδώνας, που έκανε  
ένα από τα καλύτερα φετινά του  
παιχνίδια και με τις ευκαιρίες  
που δημιουργήσε δικαιούταν  
τους δύο βαθμούς. Όμως έπεσε  
πάνω σ' ένα τερματοφύλακα που  
έπαινε τα άπαντα και όσο αν  
προσπαθούσε δεν μπορούσε να  
παραβιάσει την εστία του.

Με το βαθμό αυτό ο Ποσειδώ-  
νας βρίσκεται μόλις 3 βαθμούς  
πιο κάτω από τον πρωτοπόρο.  
Το παιχνίδι το Σάββατο στο  
Ρέθυμνο ήταν αρκετά καλό και  
αυτό οφείλεται στο γεγονός ότι

Στους δύο Ομίλους της Β' Κατηγορίας  
ΡΑΥΚΟΣ ΘΕΡΙΣΣΟΣ  
ΑΕΛΠ ΣΤΗΝ ΚΟΡΥΦΗ

Εντυπωσιακή νίκη με σκορ 5-2  
σημείωσε ο πρωτοπόρος της  
βαθμολογίας του Α' Ομίλου της  
Β' Κατηγορίας Ραυκός επί της Α-  
ΟΚΑ και στον Β' Όμιλο οι πρω-  
τοπόροι είχαν την τιμητική τους  
και σημείωσαν και αυτοί μεγάλες  
νίκες. Συγκεκριμένα η Θέρισσος  
νίκησε 4-0 το Τεφέλι και η ΑΕΛΠ  
8-0 τον Κόροβο.

Αναλυτικά τ' αποτελέσματα  
είναι:

Α' ΟΜΙΛΟΣ	
ΟΦΑΜ - ΑΟΚ	1-4
Αστράπη - ΠΑΟΚ	3-0
Ρόκα - Πετροκεφάλι	1-0
Αγ. Βαρβάρα - Δελινιά	4-1
Γόρτυς - Ασπίδα	1-1
Χειμαρρός - Δαφνές	0-0
Β' ΟΜΙΛΟΣ	
Θυέλλα - Ελιπίδες	2-5
Πάρητρα - Γιούχτας	3-0
Δόξα - Δαίδαλος	2-2
Δωριέας - Γαρίπα	7-1
Χουδέτσι - Διάγυρας	0-1

**ΟΙ ΒΑΘΜΟΛΟΓΙΕΣ**

Α' Όμιλος	
Ραυκός	14
Αγ. Βαρβάρα	11
Πετροκεφάλι	9
Γόρτυς	9

**Β' ΟΜΙΛΟΣ**

Θέρισσος	13
ΑΕΛΠ	13
Δαίδαλος	11
Δόξα	11
Θυέλλα	10
Δωριέας	9
Ελιπίδες	8
Τεφέλι	5
Διάγυρας	5
Κόροβος	4
Πάρητρα	4
Χουδέτσι	2
Γιούχτας	-2
Γαρίπα	-2

Ο ΠΑΝΟΜ ΥΠΕΤΑΞΕ 2-0 ΤΟ ΧΑΙΔΑΡΙ ΣΤΑ ΜΑΛΙΑ

'Άλμα για σωτηρία

Ανώτερος κατά διαστήματα ο  
ΠΑΝΟΜ νίκησε με σκορ 2-0 το  
Χαϊδάρι στα Μαλία και ανέβηκε  
πιο ψηλά στην βαθμολογία αλλά  
και διατήρησε ανέπαφη την εστία  
του στα εντός έδρας ματς.

Οι νικητές πραγματικά σε ορι-  
σμένα διαστήματα του παιχνιδιού  
έπαιξαν θαυμάσιο ποδόσφαιρο,  
πέτυχαν δύο γκολ και αν ήταν πιο  
τυχεροί το φύλλο αγώνος θα έ-  
γραφε μεγαλύτερο σκορ. Η ομά-  
δα του κ. Βλάχου ξεκίνησε τον  
αγώνα ναυαχικά και σε συνδυα-  
σμό με το γεγονός ότι οι παίκτες  
του Χαϊδαρίου μπήκαν πολύ δύ-  
νατά έδωσε την δυνατότητα στους  
αντιπάλους να έχουν την υπερο-  
χία στο πρώτο 10λεπτο. Διάστημα  
στο οποίο δημιούργησαν δύο  
θανάσιμες ευκαιρίες στο 1' και  
στο 9' σε σουτ των Κιούρκο και  
Τομπούρη. Η συνέχεια όμως α-  
νίκη στον ΠΑΝΟΜ που ζήτησε  
σε και στο 28' άνοιξε το σκορ. Ο  
Δετοράκης εκτέλεσε κόρνερ και ο  
Σκουλούδης με ανάποδο γκολί-  
δι γύρισε την μπάλα στον Αργυ-  
ράκη που με δυνατό σουτ έκανε  
το 1-0. Μετά το γκολ αυτό και μέ-  
χρι να λήξει το ημίχρονο ο ΠΑ-  
ΝΟΜ έχασε τρεις μοναδικές  
ευκαιρίες για να διπλασιάσει τα  
τέρματά του. Στο 30' σε σουτ του  
Αργυράκη και στο 40' σε σουτ του  
Βλαστού και στο 43' σε κεφαλιά  
του Παγκαλάκη. Όπως ξεκίνησε  
το α' ημίχρονο ξεκίνησε και το  
δεύτερο αλλά με μόνη διαφορά  
ότι το Χαϊδάρι δεν έκανε ούτε μια  
ευκαιρία. Αντίθετα ο ΠΑΝΟΜ  
στην πρώτη του κλασική ευκαιρία  
έκανε το 2-0. Ήταν το 67' όταν ο  
Δετοράκης με κεφαλιά έδωσε την

μπάλα στον Σκουλούδη ο οποίος  
την γύρισε μέσα στην μεγάλη πε-  
ριοχή και εκεί ο Παγκαλάκης με  
δυνατό σουτ πν έστειλε στην κλει-  
στή γωνία του Μαλιαρόπου.

Το Χαϊδάρι μπορούσε να  
μειώσει στο 77' όταν κεφαλιά του  
Παναγιωργίου έφυγε ξυστά σουτ.  
Από τον νικητή ξεχώρισαν οι Χαϊ-  
ζοπούρης, Αργυράκης και Σκου-  
λούδης ενώ από τον ηττημένο οι  
Δρόσος και Πουραναίδης.

Πολύ καλή η διαίτησία του κ. Δι-  
ζή. Έδειξε κίτρινη κάρτα στον  
Μαλιαρόπου.

**ΠΑΝΟΜ:** Αλεξάκης, Κυρια-  
κάκης, Δετοράκης, Χαϊζοπούρης,  
Κουλούρας, Γκουζιώτης, Αργυρά-  
κης, Βλαστός (89' Δανιέλς),  
Σκουλούδης, Ρουσσάκης, Παγκα-

δάκης (69' Λυριτζής).  
**ΔΗΛΩΣΕΙΣ**

Οι προπονητές των ομάδων  
μετά τον αγώνα μας δήλωσαν:

**Βλάχος (ΠΑΝΟΜ):** «Δικαιώ-  
σαμε τις προσδοκίες των φιλά-  
θλων μας που μας συμπαράστη-  
θηκαν πολύ. Θέλω να πω ότι ο δι-  
κούμασε βαθμολογικά. Έπρεπε  
να είχαμε ακόμα 4 πόντους. Τους  
2 από αυτούς τους χάσαμε από  
την διαίτησία και τους άλλους δύο  
από απειρία της ομάδας. Το Χαϊ-  
δάρι ήταν η καλύτερη ομάδα που  
έχουμε παίξει».

**Μακρής (Χαϊδάρι):** «Δεν είχα-  
με δύναμη και χάσαμε δικαίως. Οι  
παίκτες μου δεν έπαιξαν δυνατά  
όπως εντός. Ο ΠΑΝΟΜ εκμεταλ-  
λεύτηκε τις ευκαιρίες και νίκησε».

**ΑΝΤΩΝΗΣ ΠΑΠΟΥΤΣΑΚΗΣ**

**ΠΑΙΔΩΝ**

Αθήσων-ΠΟΑ	115-31
ΓΕΗ-Αναγέννηση	65-46
Αρκάδι-ΑΓΟΡ	93-34
ΠΑΝΟΜ-Λιθικός	48-41
Δελινό-Κρόνος	67-55
ΓΕΗ-ΟΦΗ	49-60
Ανδρογέας-Αναγέννηση	71-68 (Κ.Α. 59-59)
ΠΟΑ-Ηράκλειο	29-69
Ηρόδοτος-Εργοτέλης	34-84
Γρόυτσας-Αθήση	44-93
Νεάπολη-Λιθικός	46-67
Σπειατικός-ΠΑΝΟΜ	35-63

**ΕΦΘΩΝ**

Γιούχτας-Εργοτέλης	δεν έγινε
ΠΑΝΟΜ-Λιθικός	82-57
Εργοτέλης-Ανδρογέας	83-51
Ηράκλειο-ΟΦΗ	50-77
Γιούχτας-ΠΟΑ	2-0α.α.
Νεάπολη-Λιθικός	97-82
Σπειατικός-ΠΑΝΟΜ	59-54
Ηράκλειο-Αναγέννηση	31-80

ΣΗΜΑΣΙΑ ΕΧΕΙ Η ΝΙΚΗ

Συνέχεια από τη σελ. 3

ΟΦΗ και σούταρε ελάχιστα σουτ.  
ΤΗΝ ίδια τύχη είχε και ένα σουτ του Γεφτοβίτης στο 70ο  
λεπτό.

ΕΛΑΧΙΣΤΑ σουτ έφυγε η μπά-  
λα, μετά από φάουλ του Καραβι-  
δά (73') από το ύψος της  
περιοχής.

ΑΜΕΣΑ κινδύνευσε η εστία  
του ΟΦΗ στο 75' όταν ο Γεφτο-  
βίτης κτύπησε κόρνερ και ο Βλά-  
χος δύο μέτρα προ του τέρματος  
σούταρε άουτ.

**Ο ΜΠΑΤΣΙΝΙΛΑΣ**  
**ΚΑΝΕΙ ΤΟ 2-0**

ΣΤΟ 81' ο ΟΦΗ αιγογύρισε την  
νίκη του. Ο Πατεμτζής από δεξιά  
έβγαλε σέντρα και ο Μπατσινί-  
λας με κεφαλιά «φαράκι» στην  
κλειστή γωνία έγραψε το 2-0.

ΣΕ απόσταση αναπνοής έφθα-  
σε ο ΟΦΗ από ένα τρίτο γκολ αλ-  
λά ο Κουρκούνας απέκρουσε με  
τα πόδια προ του Νιόπια (83'),  
ο οποίος προσπάθησε να τον τρι-  
πλάρει.

ΣΤΟ 87' ο Καρασταμάτης από  
την γωνία της μικρής περιοχής  
σούταρε πάνω στον τερματο-  
φύλακα.

ΣΤΟ 90' ο Γεφτοβίτης έκανε  
μπάσιμο και σούταρε προς την

Ο ΠΟΑ ΕΧΑΣΕ ΣΤΗΝ ΚΕΡΚΥΡΑ  
Λύχισε στο παρά 5'

ΠΕΝΤΕ λεπτά πριν λήξει το  
ματς και ενώ όλα εδίδαν να ότι θα  
έχουμε λευκή ισοπαλία, ο Ολυμ-  
πος σημείωσε δύο τέρματα και υ-  
πέταξε (2-0) τον ΠΟΑ, στην  
Κέρκυρα για το πρωτάθλημα Δ'  
Εθνικής.

ΣΥΓΓΕΚΡΙΜΕΝΑ στο 85ο λεπ-  
τό ο Μπελεβέντης με πιασρό έ-  
κανε το 1-0 και καθώς οι παίκτες  
του ΠΟΑ πέρασαν μπροστά για  
να ισοφάρισουν, οι ηγπεδοχού  
σε αντιπθεση πέτυχαν και δεύ-  
τερο γκολ. Σκόρερ ο Στοιγιάνος  
(88') με σουτ.

ΤΟ αποτέλεσμα αδικεί τον

Η ΕΛΑΙΣ Α.Ε.

Γνωστοποιεί στους Προμηθευτές της Ελαιοπαραγωγούς, Ε-  
λαιουργούς, Συνεταιρισμούς, Εμπόρους και λοιπούς συνεργά-  
τες της, ότι το ΚΕΝΤΡΟ ΑΓΟΡΑΣ ΕΛΑΙΟΛΑΔΩΝ στην  
ΒΙΟΜΗΧΑΝΙΚΗ ΠΕΡΙΟΧΗ ΗΡΑΚΛΕΙΟΥ (Οδός Ι) αγορά-  
ζει ελαιόλαδα όλων των οζυπίτων και για καλύτερη εξυπηρ-  
τηση τους, παραλαμβάνει καθημερινά από τις 7,30 το πρωί  
μέχρι 18,00 το απόγευμα (εκτός Σαββάτου - Κυριακής).  
Τηλέφωνα: 222497 - 244575 - 244574 TELEFAX: 244576

ΘΕΡΜΟΠΟΜΠΟΙ ΝΟΡΒΗΓΙΑΣ

**GLAMOX**

• Οικονομία στην κατανάλωση  
• Ηλεκτρονικός θερμοστάτης χώρου  
• Κομψή στην εμφάνιση  
• Ειδική κατασκευή (με καρδιά) από αλουμίνιο  
για να μην ηθραίνει την ατμόσφαιρα.  
• 5 ΧΡΩΜΙΑ ΓΡΑΦΤΗ ΕΓΓΥΗΘΗ  
ΑΝΤΙΠΡΟΣΩΠΟΣ Κρήτης:

**ΓΙΑΝΝΗΣ ΦΡΑΓΚΙΑΔΑΚΗΣ**  
Αμαλθείας 5 (Πάρδος 1821) Τηλ: 241-241, ΗΡΑΚΛΕΙΟ

**ΠΕΘΑΝΕ  
Ο ΠΑΤΕΡΑΣ  
ΤΟΥ κ. ΑΡΗ ΒΑΣΙΛΕΙΟΥ**

ΣΕ ηλικία 78 ετών πέθανε  
χθες και κηδεύεται σήμερα, ο  
Μανώλης Βασιλείου, πατέρας  
του βοηθού προπονητή του ΟΦΗ  
κ. Αρη Βασιλείου, στον οποίο α-  
πευθόμαστε θερμά συλλυπητήρια.

**ΕΙΣΙΤΗΡΙΑ  
ΚΑΙ ΕΙΣΠΡΑΞΕΙΣ**

ΣΤΟΝ αγώνα ΟΦΗ-Απόλλωνα  
κόπηκαν 5.558 εισιτήρια και ει-  
σπραχθήκανε 3.217.500 δρχ.