



Σενετάκης στην Περιφέρεια - Αγγελιδάκης Νομάρχης Αττικής - Μ Κεφαλογιάννης στην Α.Τ.Ε.

# Νέα πρόσωπα στις θέσεις

Σήμερα και μετά την έκτακτη συνεδρίαση του υπουργικού συμβουλίου που θα γίνει στις 7 το απόγευμα θα δοθούν στη δημοσιότητα τα ονόματα των νέων Νομάρχων και Περιφερειάρχων.

Αυτό είχε χτες στους δημοσιογράφους ο υπουργός Εσωτερικών κ. Σωτ. Κούβελας.

«Νομίζουμε ότι η προσπάθεια που έγινε, τόνισε ο υπουργός, ήταν η καλύτερη δυνατή. Επελέγησαν στελέχη δοκιμασμένα που έχουν όρεξη για δουλειά». Οι Νομάρχες είναι ηλικίας 35-45 χρόνων. Σε καμία περίπτωση δεν ξεπερνούν το 50ο έτος.

Όπως διευκρίνισε ο κ. Κούβελας η επιλογή έγινε με αυστηρά κριτήρια «κα επιδιώχθηκε να καλύπτον ένα ευρύ φάσμα ειδικότητας και προσόντων». Στον κατάλογο των νέων Νομάρχων όπως τόνισε ο υπουργός Εσωτερικών δεν περιλαμβάνονται και πολλοί Νομάρχες από εκείνους που είχαν μπει στην πρώτη φάση και είχαν υποδειχθεί από τη Ν.Δ.

Αναφερόμενος ο υπουργός Εσωτερικών στην επιλογή των Περιφερειάρχων τόνισε ότι «τα κριτήρια ήταν διαφορετικά όπως διαφορετικά ήταν και τα προσόντα».

Όπως είπε ο κ. Κούβελας το μεγαλύτερο βάρος των Περιφερειάρχων που το έργο τους είναι ο προγραμματισμός και συντονισμός «θα πέσει στα αναπτυξιακά προγράμματα».

Σε ερώτηση δημοσιογράφου, αν η κυβέρνηση αντιμετωπίζει το θέμα της θητείας Νομάρχων ο κ. Κούβελας απάντησε:

«Αν υπάρχει συναίνεση με τα άλλα κόμματα η κυβέρνηση

δεν έχει αντίρρηση και επί των ημερών της υπήρχαν οι επίθετα Νομάρχες αλλά το ΠΑΣΟΚ μόλις έγινε κυβέρνηση τις κατήργησε».

## ΣΕΝΕΤΑΚΗΣ ΑΓΓΕΛΙΔΑΚΗΣ ΑΞΙΟΠΟΙΟΥΝΤΑΙ

Αν και όλες οι εξελίξεις ως προς τα πρόσωπα είναι ανοικτές κυρίως λόγω των έντονων αντιπαλοτήτων που έχουν αναπτυχθεί τελευταία ανάμεσα στα στελέχη της ΝΔ και τους πολιτικούς παράγοντες, μέχρι αργά χτες βράδυ έντονη υπήρχε η φημολογία ότι στη θέση του αποχωρούντος για το υπουργείο Εμπορίου Γενικού Γραμματέα της Περιφέρειας Δημήτρη Μαλλιάρη θα τοποθετηθεί ο πρώην πρόεδρος της ΝΟΔΕ Ηρακλείου και υπεύθυνος του κόμματος στην Ανατολική Κρήτη κ. Γιώργος Σενετάκης. (Για την ίδια θέση είχε ακουστεί παλιότερα το όνομα του Ρεθύμνιου πολιτευτή Σχοινά ο οποίος όμως δεν φαίνεται να αξιοποιείται κυρίως για λόγους «ισορροπιών»).

Στη θέση του επίσης (αλλά για άλλους λόγους) αποχωρούντος Νομάρχη Ηρακλείου συζητούνται τα ονόματα των Χανιωτών (Χανιώτης θα είναι ο Νομάρχης) Παναγιώτη Κιλιάδη πολιτευτή της Ν.Δ. και του Ευστράτιου Παπαδάκη προέδρου της ΝΟΔΕ Χανίων.

Κενή εξάλλου θα μείνει, εκτός απρόοπτων, η θέση του Νομάρχη Χανίων κ. Φραδέλου ο οποίος έχει ζητήσει για επαγγελματικούς λόγους να αντικατασταθεί. (Δεν φαίνεται προς το παρόν να αξιοποιούνται οι Ρεθύμνιοι Γιάννης Φουρφουλά-

### ΣΤΗΝ ΠΕΡΙΦΕΡΕΙΑ



κ. Μανώλης Σουλγάρδος. ΝΟΜΑΡΧΗΣ ΑΤΤΙΚΗΣ Ο Γ. ΑΓΓΕΛΙΔΑΚΗΣ Σύμφωνα με δημοσιογραφικές αλλά θεωρούμενες ως έγκυ-

### ΣΤΟ ΥΠ. ΕΜΠΟΡΙΟΥ



ρες πληροφορίες, ο πολιτευτής της Ν.Δ. στο Ηράκλειο κ. Γιάννης Αγγελιδάκης τοποθετείται Νομάρχης Αττικής. Υπέρ της επιλογής αυτής έχει ταχθεί προσωπικά ο ίδιος ο κ. Μητσότα-

### ΣΤΗ ΝΟΜΑΡΧΙΑ ΑΤΤΙΚΗΣ

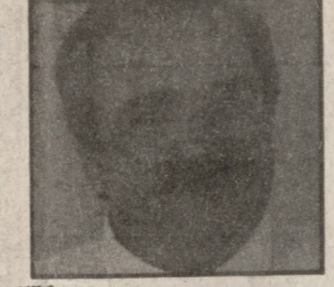

κ. Ο κ. ΚΕΦΑΛΟΓΙΑΝΝΗΣ Οι ίδιες πάντα πληροφορίες έφεραν χτες τον τ. Υπουργό κ. Μανώλη Κεφαλογιάννη να βρί-

σκετάι κοντά στη θέση του Διοικητή της Αγροτικής Τράπεζας.

### ΝΑ ΜΗΝ ΕΓΚΑΤΑΛΕΪΘΟΥΜΕ ΤΟ ΚΟΜΜΑ

Ενδεικτικό εξάλλου των διεργασιών που συνεχίζονται ως «αυτή την ώρα» στο κόμμα της Ν.Δ. είναι και οι απόψεις κομματικών στελεχών για μη εγκατάλειψη της οργάνωσης προς χάριν της θέσης στον κρατικό μηχανισμό.

Η άποψη αυτή και σε τοπικό επίπεδο υποστηρίζεται ένθερμα από στελέχη που αν και τους προτάθηκε αρνήθηκαν να αποδεχθούν συγκεκριμένη θέση.

## ΔΙΑΒΗΜΑ ΔΙΑΜΑΡΤΥΡΙΑΣ ΑΠΟ ΤΟ ΝΟΜΑΡΧΙΑΚΟ ΣΥΜΒΟΥΛΙΟ

# ΦΤΩΧΟΣ ΣΥΓΓΕΝΗΣ ΜΕΝΕΙ Ο ΝΟΜΟΣ ΜΑΣ

Παρέμβαση, που έχει τη μορφή ενός «διαθήματος διαμαρτυρίας», προς το υπουργείο Εθνικής Οικονομίας και Εσωτερικών για τους κομψούς ρυθμούς χρηματοδότησης του νομού Ηρακλείου, σε σχέση με άλλες περιοχές της χώρας αλλιά και σε σχέση με τις ανάγκες πραγματοποίησης χτες με έγγραφου του το νομαρχιακού συμβουλίου Ηρακλείου.

Το Ν.Σ. καταγγέλλει ότι ο νο-

μός Ηρακλείου αν και προσφέρει σημαντικά πράγματα στην εθνική οικονομία και παρότι θεωρείται και είναι με υψηλό κατά κεφαλή εισόδημα, εντούτοις δεν αντιμετωπίζεται ανάλογα από την πολιτεία.

«Μπορεί να ευημερούν οι ιδιωτικές επενδύσεις αλλιά καθόλου οι δημόσιες σημειώνει χαρακτηριστικά το συμβούλιο που με την ίδια επιστολή κρούει τον κώδωνα του κινδύνου σε σχέση με την αμφισβητού-

μενη προσθετικότητα των πόρων του Σχεδίου Περιφερειακής Ανάπτυξης και επισημαίνει ότι αν και αυτά τα κονδύλια είναι αφαιρέτικα στις δημόσιες χρηματοδοτήσεις (ΣΑΝΤ) τότε αυτές θα είναι ανύπαρκτες... Στο έγγραφο που υπογράφει ο Νομάρχης Δημήτρης Κουνενάκης και το οποίο κοινοποιείται στις κοινοβουλευτικές ομάδες ΝΔ, ΠΑΣΟΚ και Συνασπισμού, οι Νε των ίδιων κομμάτων, στους δου-

λευτές του νομού και το περιφερειακό συμβούλιο, σημειώνονται: «Θεωρούμαστε σαν Νομός με υψηλό κατά κεφαλή εισόδημα. Αυτό είναι πραγματικό, επιβεβαιώνεται εξάλλου από στοιχεία της ΣΥΣΕ και της Τράπεζας Επιδόσεων, όπως π.χ. βάσει στοιχείων 1987 ανά 1.000 κάτοικοι. (βλ. ΠΕΠ Κρήτης 1990-93, σελ. 48) συνέχεια στη σελ. 3

## ΛΟΓΩ ΚΑΘΑΡΙΣΜΟΥ Εκτός δικτύου προσωρινά οι γεωτρήσεις Μαλλίων

Την προσωρινή διακοπή λειτουργίας των γεωτρήσεων της ΔΕΥΑΗ στο Δήμο Μαλλίων προκειμένου να γίνει ο καθαρισμός των γεωτρήσεων αποφάσισε το Δ.Σ. της Δημοτικής Επιχείρησης Ύδρευσης Αποχέτευσης. Στην σχετική ανακοίνωση της ΔΕΥΑΗ αναφέρεται: Μετά από συνεργασία που είχε η ΔΕΥΑΗ με το Δήμο Μαλλίων αποφασίστηκε να σταματήσει η λειτουργία των γεωτρήσεων της ΔΕΥΑΗ για ορισμένο χρονικό διάστημα ούτως ώστε να γίνει ο καθαρισμός των γεωτρήσεων του Δήμου Μαλλίων χωρίς να επηρεαστεί το νερό της ύδρευσης της

πόλης. Για το λόγο αυτό το Σάββατο και την Κυριακή 12 και 13 του μηνός αντίστοιχα θα παρουσιαστεί ανωμαλία στη διανομή του νερού στις περιοχές που υδρεύονται από το νερό που έρχεται από τα Μάλλια (δηλ. περιοχές εντός των τειχών Ηρακλείου, περιοχή Κατσαμπάς κ.λ.π) και παρακαλούνται οι Δημότες να δείξουν την απαραίτητη κατανόηση αλλά και να κάνουν σωστή χρήση του νερού, μέχρι να τακτοποιηθεί η διανομή του, η οποία σύμφωνα με τις προβλέψεις της ΔΕΥΑΗ θα οριστικοποιηθεί την ερχόμενη Δευτέρα.

## ΣΥΓΚΡΟΤΗΘΗΚΕ ΓΡΑΦΕΙΟ ΓΙΑ ΤΑ ΕΡΓΑ ΣΤΑ ΤΕΧΗ

Η σύνταξη του προγραμματισμού και προϋπολογισμού των έργων που περιλαμβάνονται στην προγραμματική σύμβαση για τα τεύχη και η στελέχωση του γραφείου που θα αναλάβει την ευθύνη εκτέλεσης των έργων αποτέλεσαν τα αντικείμενα της σύσκεψης που πραγματοποιήθηκε χτες στο Δήμο Ηρακλείου υπό την προεδρία του ειδικού γραμ-

βυζαντινών αρχαιοτήτων κ. Καλομοιράκης αποφασίστηκε η συγκρότηση του γραφείου της προγραμματικής σύμβασης. Συγκεκριμένα το γραφείο αυτό θα στελεχωθεί από ένα διοικητικό υπάλληλο, ένα λογιστή, δύο αρχιτέκτονες, ένα αρχαιολόγο, ένα πολ. μηχανικό, ένα ερασιδίδη, ένα σχεδιαστή και ένα τοπογράφο μηχανικό. Επικεφα-



μάτα του υπουργείου Πολιτισμού κ. Ηλιόδωκ. Στη σύσκεψη που πήραν ακόμη μέρος μεταξύ των άλλων ο Δήμαρχος Ηρακλείου κ. Κληρόνομος ο αρχαιολόγος και μέλος του Δ.Σ. του ΚΑΕ κ. Κωστόνταρος, ο αρχιτέκτονας και εκπρόσωπος του ΥΠΠΟ κ. Πατζιόπουλος, η προϊστάμενη της εφορίας νεότερων μνημείων κ. Τζομπανάκη ο εκπρόσωπος της εφορίας

αλής του γραφείου αυτού θα οριστεί υπάλληλος του υπουργείου Πολιτισμού. Με απόφαση εξάλλου που πάρθηκε στη χθεσινή σύσκεψη ο προϋπολογισμός του έργου θα διαμορφωθεί με εκταμίευση από το Ταμείο Αρχαιολογικών Πόρων και Απαλλοτριώσεων. Η ιεράρχηση των έργων της προγραμματικής σύμβασης θα γίνει σε επόμενη σύσκεψη.

## Ανοικτά τα τελωνεία τα Σαββατοκύριακα ΓΙΑ ΔΙΕΥΚΟΛΥΝΣΗ ΤΩΝ ΕΜΠΟΡΩΝ

Κανονικά θα λειτουργούν το Σάββατο και την Κυριακή τα τελωνεία της χώρας για να διευκολυνθούν έμποροι και εισαγωγείς στους εκτελωνισμούς εμπορευμάτων που βρίσκονται σε τελωνειακούς και αποθηκευτικούς χώρους. Τα εμπορεύματα που θα εκτελωνισθούν μέχρι και την Κυριακή δεν επιβαρύνονται με τα αρνητικά ΝΕΠ και κατά συνέπεια οι τιμές τους παραμένουν στα ίδια επίπεδα.

Όπως είναι γνωστό, με απόφαση του Συμβουλίου υπουργών Γεωργίας της ΕΟΚ από το πρώτο της Δευτέρας 14 Μαΐου ισχύουν τα αρνητικά ΝΕΠ. Οι έμποροι-εισαγωγείς, οι οποίοι θα κάνουν εκτελωνισμούς το Σάββατο και την Κυριακή, δεν θα υπολογίσουν επί των προϊόντων που εκτελωνίζονται τα αρνητικά ΝΕΠ, δεδομένου ότι ισχύουν οι παλιές τιμές.

## ΕΥΓΕΝΕΙΣ ΔΩΡΕΕΣ

— Η κ. Χρυσούλα Χριστοφοράκη κατέθεσε στα γραφεία μας δρχ. 50.000 στη μνήμη του αγαπημένου της σύζυγου Ιωάννη Χριστοφοράκη, δημοσιογράφου, με τη συμπλήρωση δύο χρόνων από το θάνατό του υπέρ του Σωματίου ο Άγιος Παντελεήμων, για την ανέγερση του Ι.Ν. Αγ. Ραφαήλ.

— Στη μνήμη Ευαγγέλου Χαμαράκη κατέθεσαν στα γραφεία μας: 1) Ο κ. Μηνάς Θεοδοσάκης δρχ. 5.000 για το Φ.Τ. ενορίας Αγ. Δημητρίου Λιμένος, 2) Ο κ. Σταύρος Θεοδοσάκης δρχ. 5.000 για το Φιλανθρ. Σωματίο Παναγίας Παντάνασσας Λινοπεραμάτων, 3) Ο κ. Νικόλ. Θεοδοσάκης δρχ. 5.000 για το Σπίτι Αγάπης ενορίας Αγ. Μηνά. Τα αδελφία Ιωάννης και Μαρίκα Μικράκη και Γεώργ. Περάου Άνω Αρχανών.

Προς τα ΞΕΝΟΔΟΧΕΙΑΚΑ ΣΥΓΚΡΟΤΗΜΑΤΑ, ΕΣΤΙΑΤΟΡΙΑ, ΤΑΒΕΡΝΕΣ, ΚΑΦΕΤΕΡΙΕΣ Διαθέτουν ΣΕΝΤΡΟΝΙΑ, ΠΡΟΣΩΠΙΑ, ΚΟΥΒΕΡΤΕΣ, ΜΑΞΙΛΑΡΙΑ, ΤΡΑΠΕΖΟΜΑΝΤΗΛΑ, ΝΑΠΕΡΟΝ κ.ά. ΣΕ ΤΙΜΕΣ ΜΟΝΟ ΧΟΝΔΡΙΚΗΣ ΠΩΛΗΣΗΣ. Γ.ΤΑΜΙΩΛΑΚΗΣ ΚΑΤΕΧΑΚΗ 27 ΗΡΑΚΛΕΙΟ ΤΗΛ. 081/285.056

## ΣΥΝΕΧΙΖΟΝΤΑΙ ΟΙ ΚΡΙΣΕΙΣ ΣΤΟ ΣΤΡΑΤΟ Υποστράτηγος ο Γ. Σκουλάς Ταξίαρχος ο Μαστρογιαννάκης

ΒΕΚΚΑ αγνά γευστικά αλλαντικά 251.628

προήχθη με απόφαση του Ανώτατου Στρατιωτικού Συμβουλίου ο ταξίαρχος Γιάννης Σκουλάς, που ήταν ανώτερος διοικητής Φρουράς Ηρακλείου μέχρι πέμπου. Μαζί με τον κ. Σκουλά προάγονται στον ίδιο βαθμό 20 ταξίαρχοι. Εξάλλου ο πρώην διοικητής της 126 Σμηναρχίας Μάχης Σμηναρχος Σήφης Μαστρογιαννάκης προήχθη στο βαθμό του Ταξίαρχου μαζί με άλλους 5 συνάδελφους του.

AN ΣΑΣ ΕΝΔΙΑΦΕΡΕΙ! η συμπεριφορά και λειτουργική λύση οχι τυποποιημένα σχέδια θερμομόνωση - Ύγραμονωση αντισεισμικός υπολογισμός υλικά αυστηρών προδιαγραφών συνέπεια στη παραγωγή ΜΙΑ ΣΥΝΑΝΤΗΣΗ μαζί μας θα σας λύσει οποιοδήποτε πρόβλημα casa PROKAT ΑΦΟΙ ΒΑΛΤΖΑΚΗ - Γ. ΓΙΑΝΝΟΠΟΥΛΟΣ Ο.Ε. ΕΚΘΕΣΗ, 69 χιλ. εθν. οδού Ηρακλείου Ρεθύμνης (έναντι εργοστ. ΔΕΗ - Λινοπεραμάτων) ΤΗΛ. 255-462 ΤΕΧΝΙΚΟ ΓΡΑΦΕΙΟ ΤΗΛ. 224-448

# Σε αδιέξοδο η Επιλογή του ΑΗΣ Νέες αντιδράσεις στο Λασιθί

Ενώ η ΔΕΗ φαίνεται να επιλέγει σαν μονόδρομο τις τρεις θέσεις στο Λασιθί για τη δημιουργία του νέου Ατμοηλεκτρικού Σταθμού, τα δύο τμήματα Κρήτης του Τεχνικού Επιμελητηρίου και το Δημοτικό Συμβούλιο Αγίου Νικολάου αρνούνται να δεχτούν τελεσίδικα γεγονότα και ζητούν να γίνει στη σημερινή συνεδρίαση του Περιφερειακού συμβουλίου συζήτηση από μηδενική βάση. Αυτό σημαίνει ότι καμιά θέση δεν πρόκειται να θεωρηθεί δεδομένη και θα ζητηθεί να ερευνηθούν όλες οι θέσεις που κατά καιρούς προτάθηκαν τα τελευταία χρόνια να δημιουργηθεί ο ΑΗΣ. Επί πλέον το δημοτικό συμβούλιο Αγίου Νικολάου χαρακτηρίζει την πρόταση της ΔΕΗ για τις 3 θέσεις στο Λασιθί, πρόχειρη και μονόπλευρη. Μάλιστα σημειώνει πως λόγω ασφαλούς και αξιόπιστης λειτουργίας του συστήματος τον ο-

δηγούν στις συγκεκριμένες προτάσεις. Σύμφωνα πάντα με την επιστολή του κ. Ξανθόπουλου, τα κριτήρια τα οποία λαμβάνει υπόψη της η ΔΕΗ για την εξέταση και επιλογή μιας θέσης σταθμού στην Κρήτη και η ιεράρχησή τους έχουν ως εξής: — Η ασφαλέστερη και πιο αξιόπιστη λειτουργία του συστήματος, συνεκτιμώντας την κατανομή των φορτίων, τις θέσεις παραγωγής και την αναμενόμενη ανάπτυξη του δικτύου. — Η προϋπόθεση να βρίσκεται ο σταθμός κοντά σε ακτή κατάλληλη για υδροληψία νερού ψύξεως και παραλαβή καυσίμου. — Η αποφυγή ρυπάνσεων του περιβάλλοντος, ιδιαίτερα των οικιστικών κέντρων.

Είναι προφανές ότι τόσο οι υπάρχουσες μονάδες παραγωγής, όσο και οι προγραμματισμένες σε μεσοπρόθεσμα ορίζοντα νέες μονάδες (συνδυασμένος κύκλος στα Χανιά) και η κλιμακωτή σύνδεση, ευρισκόμενα γεωγραφικά στο κεντρικό και δυτικό τμήμα της Κρήτης, τονίζει ο γενικός διευθυντής της επιχείρησης.

ΠΡΟΤΥΠΟΣ ΠΑΙΔΙΚΟΣ ΣΤΑΘΜΟΣ «ΧΑΡΟΥΜΕΝΗ ΣΥΝΤΡΟΦΙΑ» Ετοιμος σε λίγες ημέρες να υποδεχθεί τους μικρούς του φίλους ΜΕΣΑΜΠΕΛΙΕΣ (απέναντι από το Βενιζέλειο) ΠΛΗΡΟΦΟΡΙΕΣ: 246.747

ΥΔΡΑΥΛΙΚΟΙ ΑΝΕΛΚΥΣΤΗΡΕΣ ALGI ΔΥΤ. ΓΕΡΜΑΝΙΑΣ Απ' ευθείας εισαγωγής ΓΕΝ. ΑΝΤΙΠΡΟΣΩΠΟΣ ΚΡΗΤΗΣ Δ. ΛΥΔΑΚΗΣ Α. ΙΩΝΙΑΣ 99 - Τηλ.: 239.115



# Τό Κροτινό Είκοσιτετράωρο

## ΚΗΔΕΙΑ

Τον λατρευτό και αγαπημένο μας σύζυγο, πατέρα, αδελφό και θείο

**ΕΥΑΓΓΕΛΟ Γ. ΧΑΜΑΡΑΚΗ**  
Συνταξιούχο Ναυτικό Πράκτορα  
τέως Πρόξενου Φιλανδίας - Ετών 73

κηλεύουμε σήμερα Παρασκευή 11 Μαΐου και ώρα 10 π.μ. από το σπίτι μας στην οδό Ερωφίλης αρ. 2. Η νεκρώσιμος ακολουθία θα ψαλεί στον Ι. Μητρο. Ναό του Αγ. Μηνά Ηρακλείου. Ο ενταφιασμός θα γίνει στο Ρέθυμνο. Παρακαλούμε τους συγγενείς και τους φίλους να παραστούν. Η σύζυγος του: Νίκη Χαμαράκη. Τα παιδιά του: Μιχάλης και Εύα Τζανάκη. Τα αδέρφια του: Κώστας Χαμαράκης, Γιώργος και Μαρινέλα Σχοιζάκη. Τα ανήψια του, οι συγγενείς και φίλοι.

## ΜΝΗΜΟΣΥΝΟ

Την Κυριακή 13 Μαΐου και ώρα 8,30 π.μ. στον Ι.Ν. του Αγ. Κωνίνου (Νεκροταφείο) τελούμε ετήσιο μνημόσυνο για την ανάπαυση της ψυχής του λατρευτού μας συζύγου, πατέρα, αδελφού, παππού και θείου

**ΧΑΡΑΛΑΜΠΟΥ ΚΑΣΩΤΑΚΗ**  
Συνταξιούχου Δασκάλου

και καλούμε συγγενείς και φίλους όπως παραστούν. Η σύζυγος του: Ιφιγένεια Κασωτάκη. Τα παιδιά του: Μανώλης Κασωτάκης, Γιώργος και Πόπη Κασωτάκη. Τα ανήψια του: Χαρίκλεια και Γιάννης Αρχοντουλάκης, Κώστας και Αθηνά Σταματάκη, Γιώργος και Δέσποινα Πλουμάκη. Η εγγονή του: Ελίζα Κασωτάκη. Τα ανήψια του, οι λοιποί συγγενείς. Σημ.: Καφέ θα προσφέρουμε στην αίθουσα Μαθιουδάκη.

## ΜΝΗΜΟΣΥΝΟ

Τελούμε την Κυριακή 13 Μαΐου και ώρα 8,30 π.μ. στον Ι.Ν. Αγ. Νικολάου Αλικαρνασσοῦ ετήσιο μνημόσυνο υπέρ αναπαύσεως της ψυχής της λατρευτής μας συζύγου, μητέρας, κόρης, αδελφής και θείας

**ΙΩΑΝΝΑΣ Κ. ΣΙΣΑΜΑΚΗΣ**  
Παρακαλούμε τους συγγενείς και φίλους όπως παραστούν. Ο σύζυγος: Κώστας Σισαμάκης.

Τα παιδιά: Βάσω - Μαρία. Οι γονείς: Βασίλειος και Αφροδίτη Καρόγλου, Μαρία Σισαμάκη. Τα αδέρφια, τα ανήψια, οι λοιποί συγγενείς. Σημ.: Καφέ θα προσφερθεί στο Καφενείο του Μιχαήλ Λυδάκη, έναντι Αγ. Νικολάου.

## ΜΝΗΜΟΣΥΝΟ

Τελούμε την Κυριακή 13 Μαΐου και ώρα 8,30 π.μ. στον Ι.Ν. Ζωοδόχου Πηγής 40θήμερο μνημόσυνο υπέρ αναπαύσεως της ψυχής της λατρευτής μας μητέρας και γιαγιάς

**ΕΛΕΝΗΣ ΔΗΜΗΤΡΙΟΥ**  
Παρακαλούμε τους συγγενείς και φίλους όπως παραστούν. Τα παιδιά: Δημήτριος και Μαρίνα Δημητρίου, Στυλιανός και Στέλλα Δημητρίου, Όλγα και Γιώργος Αντιφιλιππίου, Ευστάθιος και Ελένη Δημητρίου, Γιώργος και Ελένη Δημητρίου, Ελισάβετ και Μανώλης Κυπριακής. Τα εγγόνια, οι λοιποί συγγενείς.

## ΜΝΗΜΟΣΥΝΟ

Τελούμε την Κυριακή 13 Μαΐου και ώρα 8,30 π.μ. στον Ι.Ν. Παναγίας Μασταμπά ετήσιο μνημόσυνο για την ανάπαυση της ψυχής της αγαπημένης μας μητέρας και γιαγιάς

**ΑΡΓΥΡΟΣ ΒΥΖΙΡΑΚΗ**  
και παρακαλούμε τους τιμωτάς την μνήμη της όπως παραστούν.

Τα παιδιά: Σταύρος και Ελένη Βυζιράκη, Νίκος και Άννα Βυζιράκη, Εμμανουήλ και Ρένα Βυζιράκη, Παύλος και Ντόρις Βυζιράκη. Τα εγγόνια.

## ΜΝΗΜΟΣΥΝΟ

Τελούμε την Κυριακή 13 Μαΐου και ώρα 8,30 π.μ. 40θήμερο μνημόσυνο στον Ι.Ν. Αγ. Κωνίνου υπέρ αναπαύσεως της ψυχής του αγαπημένου μας συζύγου, πατέρα, αδελφού και θείου

**ΙΩΑΝΝΗ - ΕΛΕΥΘΕΡΙΟΥ ΓΕΩΡΓ. ΒΑΣΙΛΑΚΗ**  
Καλούμε τους συγγενείς και φίλους να παραστούν. Η σύζυγος: Ορτανά Βασιλάκη. Τα αδέρφια: Έρη και Εμμανουήλ Ψαράκης, Μάρω Κουρμούλη. Τα ανήψια, οι λοιποί συγγενείς. Σημ.: Καφέ θα προσφερθεί στο Μαθιουδάκη, έναντι Αγ. Κωνίνου.

## ΜΝΗΜΟΣΥΝΟ

Την Κυριακή 13 Μαΐου και ώρα 8,30 π.μ. στον Ι.Ν. του Αγ. Παντελεήμονα στην Κοινότητα Ελιάς Πεδιάδος, τελούμε το ετήσιο μνημόσυνο για την ανάπαυση της ψυχής του αγαπημένου και λατρευτού μας συζύγου, πατέρα, παππού, αδελφού και θείου

**ΝΙΚΟΛΑΟΥ ΦΑΝΤΑΟΥΤΣΑΚΗ**  
Παρακαλούμε τους συγγενείς και φίλους όπως παραστούν για να προσευχηθούν μαζί μας. Η σύζυγος του: Ελευθερία Φανταουτσάκη. Τα παιδιά του: Γιώργος και Ρούλα Φανταουτσάκη, Γιάννης και Μαρία Παπαδοφραγκάκη, Σταύρος και Άλτσα Φανταουτσάκη, Μιχάλης Φανταουτσάκης, Αριστεία Φανταουτσάκη. Τα εγγόνια του, τα αδέρφια του. Τα ανήψια του, οι λοιποί συγγενείς.

## ΜΝΗΜΟΣΥΝΟ

Το Σάββατο 12 Μαΐου και ώρα 8,30 π.μ. στον Ι.Ν. του Αγ. Κωνίνου στο Νεκροταφείο Ηρακλείου, τελούμε 40θήμερο μνημόσυνο για την ανάπαυση της ψυχής του αγαπημένου μας συζύγου, πατέρα, υιού, αδελφού, θείου και φίλου

**ΓΕΩΡΓΙΟΥ ΒΑΜΒΟΥΚΑ**  
Αρχιτέκτων Μηχικού Ετών 34

Παρακαλούμε τους συγγενείς και φίλους όπως παραστούν για να προσευχηθούν μαζί μας. Η σύζυγος του: Ρένα Βάμβουκα. Τα παιδιά του: Κώστας Βάμβουκας. Οι γονείς του: Μαρία Βάμβουκα, Γεωργία Μαργακάκη. Τα αδέρφια του: Κατερίνα Βάμβουκα, Σταύρος Μπαντουβάς, Εύα Βάμβουκα, Γιώργος Μαλιωτάκης, Κώστας και Γιώτα Μαργακάκη. Τα ανήψια του, οι συγγενείς και φίλοι. Σημ.: Καφέ θα προσφέρουμε στο Ζαχαροπλαστείο Μαθιουδάκη.

## ΠΡΟΣΚΥΝΗΜΑΤΙΚΗ ΕΚΔΡΟΜΗ ΤΟΥ «ΑΠΟΣΤ. ΠΑΥΛΟΥ»

Η Χριστιανική Ένωση Ηρακλείου «Ο ΑΠΟΣΤΟΛΟΣ ΠΑΥΛΟΣ» σε συνεργασία με το Πρακτορείο «ΛΥΤΤΟΣ ΤΡΑΒΕΛ» διοργανώνει Προσκυνηματική εκδρομή από 156-90 μέχρι 26-6-90 στον Άγιο Ανδρέα Πατρών, Άγιο Διονύσιο και Ιωσήφ Ηγιασμένο Ζακύνθου, Άγιο Γεράσιμο Κεφαλληνίας, Άγιο Σπυρίδωνα Κερκύρας, Μετέωρα κ.λ.π. Δηλώσεις συμμετοχής μέχρι 16 Μαΐου 1990. Πληροφορίες και πρόγραμμα στο Βιβλιοπωλείο της Ένωσης «Απόστολος Παύλος», Αμαλθείας 15, τις εργάσιμες ημέρες και ώρες, τηλ. 282.153. Θέσεις περιορισμένες.

## ΝΕΟ ΕΠΙΣΤΗΜΟΝΙΚΟ ΣΩΜΑΤΕΙΟ

Νέο επιστημονικό σωματείο με την επωνυμία «χειρουργική ορθοπαιδική και τραυματολογική εταιρία Κρήτης» ιδρύθηκε στην πόλη μας με σκοπό την διαρκή εκπαίδευση των μελών του και τη βελτίωση της μεταπτυχιακής εκπαίδευσης των γιατρών-ορθοπαιδικών.

Η ίδρυση του σωματείου αποβλέπει ακόμα στην ανάπτυξη των σχέσεων ανάμεσα στους ορθοπαιδικούς όλης της Ελλάδας και την προαγωγή της ειδικότητας στην καλύτερη περιθαλάσσωση ασθενούς. Το πρώτο Διοικητικό Συμβούλιο θα εκλεγεί μέσα στο μήνα Μάιο.

## ΠΡΟΒΟΛΗ ΣΛΑΙΤΣ

Την Παρασκευή 11-5-90 στις 8,30 το βράδυ θα γίνει προβολή εγχρωμών διαφανειών με θέμα την ανάβαση Ελλήνων ορειβατών στα Ιμαλάια. Εισόδος ελεύθερη.

Από τον Ορειβατικό Ηρακλείου

## ΜΕΛΛΟΝΤΕΣ ΓΑΜΟΙ

Γνωστοποιείται σύμφωνα με το άρθρο 1369 του αστικού κώδικα ότι:

Ο **Στέφανος Λαγός** του Ιωάννου και της Ελένης το γένος Χαϊρέτη που γεννήθηκε στην Αθήνα και κατοικεί στο Ηράκλειο και η **Μαρία Νικολιδάκη** του Νικολάου και της Στυλιανής το γένος Λερατάκη που γεννήθηκε και κατοικεί στο Ηράκλειο, πρόκειται να παντρευτούν και ο γάμος θα γίνει στο Ηράκλειο.

## ΘΕΑΜΑΤΑ

«ΑΣΤΟΡΙΑ» Ρουφ τοπς «ΟΡΦΕΑΣ» Τα μοντέλα «ΧΕΙΜΕΡΙΝΟΣ ΚΡΟΝΟΣ» Ο πόλεμος των Ρούζι «ΟΛΥΜΠΙΑ» Ερωτικές εμπειρίες παντρεμένων «ΣΤΟΥΝΤΙΟ» Ο αωφής της κ. Ντέζι «ΑΠΟΛΛΩΝ» Ο Άλλαν Κουότερμαν και η χαμένη πόλη του χρυσού.

## ΦΑΡΜΑΚΕΙΑ

Όλο το 24ωρο, εκτός 2-5 μ.μ. Νιφοροπούλου Ε., -Κουκουράκη Δ., Καλοκαιρινού 97

Από 08.30-24.00, εκτός 2-5 μ.μ. Σμυριανάκης Σ., Λ. Ικάρου 192 Βαϊλάκη Α., Λ. 62 Μαρτύρων 83

Από 08.30-22.00, συνεχώς Νικοκυράκης Γ., πλ. Δασκαλογιάννη 6

Από 08.30-20.30, συνεχώς Βεγκράκη Μ., Χαρ. Τρικούτη 31 Λυριτζάκη - Λουδάκη Κ., οδός 1821, αρ. 28

## ΕΦΗΜΕΡΕΥΟΥΣΕΣ ΚΑΙ ΔΙΑΝΥΚΤΕΡΕΥΟΥΣΕΣ ΚΛΙΝΙΚΕΣ

Βενιζέλειο Παθικά Χειρικά » Ορθικά » Καρδικά » Ουρικά » Νευρικά Αλεξανδράκη Οφθικά Βενιζέλειο Παιδιατρικά Γναθικά

## ΒΕΝΖΙΝΕΣ

Καλούρης, Λ. Κνωσού 43 Βογιατζάκης, Λ. 62 Μαρτύρων 184 Κλαδάς, Χρυσοβαλάντου Ρουσόκης, Εθν. Αντιστάσεως Φανουράκη - Ουστομανωλάκη, Λ. Ικάρου 94

## ΒΟΥΛΚΑΝΙΖΑΤΕΡ

Μαστακούλης, τέρμα Γόφουρο Ντουρμούρης, Μιλτάου 23 (Εκ του Συμβουλίου)

## ΜΙΑ ΤΑΙΝΙΑ

## Α' ΠΡΟΒΟΛΗΣ

## ΚΑΙ ΜΙΑ ΕΠΑΝΑΛΗΨΗ

## ΕΧΟΜΕ ΣΤΟ ΔΕΥΤΕΡΟ

## ΜΕΡΟΣ ΤΗΣ

## ΕΒΔΟΜΑΔΑΣ ΑΥΤΗΣ,

## ΕΚΤΟΣ ΦΥΣΙΚΑ ΑΠΟ ΤΑ

## ΦΙΛΜ ΤΩΝ ΟΠΟΙΩΝ

## Η ΠΡΟΒΟΛΗ

## ΣΥΝΕΧΙΖΕΤΑΙ ΑΠΟ ΤΗΝ

## ΠΡΟΗΓΟΥΜΕΝΗ

## ΕΒΔΟΜΑΔΑ

## \* \* \*

## «ΑΛΛΑΝ ΚΟΥΤΕΡΜΑΝ ΚΑΙ Η ΧΑΜΕΝΗ ΠΟΛΗ ΤΟΥ ΧΡΥΣΟΥ»

Περίπετεια εγχρωμής Αμερικ. παραγωγής

## ΤΟΝ

Ρίτσαρντ Τσάμπερλεν γνωρίσαμε άλλοτε ως υπερρομαντικό εραστή κι άλλοτε ως παράλογο τυχοδιώκτη, που στο πλευρό μιας ωραίας μάγισσας για δρηνικούς θησαυρούς ενώ σε κάθε βήμα ελλοχεύει ο θάνατος. Τώρα τον ξαναβρίσκουμε σε μια ακόμη ανάλογη περίπτωση, όπου συμμετέχουν οι Τζέιμς Ιρλ Τζονς, Χένρι Σίλβα, Ρόμπερτ Ντόνερ. Και θέαμα υπάρχει και η γυναίκα παρουσία, που εκφράζεται εδώ από την όμορφη και αγαπημένη Σάρντ Στον. Ο σκηνοθέτης Γκάρι Νέλσον έχει ν' ακολοθήσει ένα δράμα, που είναι ακριβώς τόσο εύκολο... όσο και δύσκολο! Και για να εξηγηθούμε. Δεν είχε παρά να ξανακάνει όσα είχαν προηγηθεί στις μεγάλες ανάλογες επιτυχίες του είδους, που καθόρισαν έναν κώδικα επιτυχίας, αλλά και να τα ξεπεράσει για να ικανοποιήσει τον κορεσμό ν'όδη θεατή που έστω κι αν δεν διαθέτει ήδη πολλά περιθώρια εντυπωσιασμού, σφάος αναζητά καινούργιες συγκινήσεις πιο δυνατές και πιο πρωτότυπες από τις

## ΜΝΗΜΟΣΥΝΟ

Τελούμε την Κυριακή 13 Μαΐου και ώρα 8,30 π.μ. στον Ι.Ν. Μιχαήλ Αργαγγέλου του χρωστού Αρχαγγέλου Πεδιάδος, ετήσιο μνημόσυνο υπέρ αναπαύσεως της ψυχής της αγαπημένης μας συζύγου, μητέρας και αδελφής

**ΕΙΡΗΝΗΣ ΑΝΤΑΛΟΥΔΑΚΗ**  
και παρακαλούμε συγγενείς και φίλους όπως παραστούν.

Ο σύζυγος: Νικόλαος. Τα παιδιά, οι λοιποί συγγενείς.

## ΜΝΗΜΟΣΥΝΟ

Τελούμε την Κυριακή 13 Μαΐου και ώρα 8,30 π.μ. στον Ι.Ν. Αγ. Γεωργίου Πριλιά Μαλεβ, 40θήμερο μνημόσυνο υπέρ αναπαύσεως της ψυχής του αγαπημένου μας πατέρα και παππού

**ΖΑΧΑΡΙΑ ΣΤΕΦΑΝΑΚΗ**  
και παρακαλούμε συγγενείς και φίλους όπως παραστούν. Τα παιδιά: Γρηγόρης και Μαρία Στεφανάκη, Μάρκος και Καλλιόπη Γεωργιακάκη. Τα εγγόνια, οι λοιποί συγγενείς.

## ΜΝΗΜΟΣΥΝΟ

Την Κυριακή 13 Μαΐου και περί ώρα 8,30 π.μ. στον Ι.Ν. Μεταμορφώσεως Σωτήρος Αρκαλοχωρίου, τελούμε 40θήμερο μνημόσυνο υπέρ αναπαύσεως της ψυχής της αγαπημένης μας μητέρας

**ΑΙΚΑΤΕΡΙΝΗΣ Δ. ΜΑΚΡΑΚΗ**  
Ετών 96

και παρακαλούμε τους συγγενείς και φίλους να παραβρεθούν.

Τα παιδιά: Μανώλης και Χρυσούλα Μακράκη, Μιχάλης και Ελένη Μακράκη, Γιώργος και Ανδρόμαχος Μακράκη, Μηνάς και Κατίνα Μακράκη, Ανδρέας και Μαρίκα Γαλανάκη, Στέλιος και Ελένη Σπυριδάκη, Σοφία και Στεφανάκη, Γεωργία και Ρίζου. Τα εγγόνια. Σημ.: Καφέ θα προσφερθεί στο καφενείο Λαμπράκη.

## ΜΝΗΜΟΣΥΝΟ

Τελούμε την Κυριακή 12 Μαΐου και ώρα 8,30 π.μ. στον Ι.Ν. Αγ. Αφέντης Χριστού Πατελλών, 40θήμερο μνημόσυνο υπέρ αναπαύσεως της ψυχής της λατρευτής μας μητέρας, αδελφής, γιαγιάς και θείας

**ΖΩΓΡΑΦΙΑΣ ΜΑΡΓΙΕΤΑ**  
Παρακαλούμε τους συγγενείς και φίλους όπως παραστούν. Τα παιδιά: Γιάννης και Στέλλα Μαριέτα, Γαρυφαλίδα και Δημήτριος Κερκέζης, Αντώνιος και Ζαμπία Μαριέτα, Ευφροσύνη και Δημήτριος Μαυρικίδης. Τα αδέρφια, τα εγγόνια, τα ανήψια, οι λοιποί συγγενείς.

## ΜΝΗΜΟΣΥΝΟ

Την Κυριακή 13 Μαΐου στις 9 π.μ. στον Ι.Ν. του Αγ. Κωνίνου, τελούμε ετήσιο μνημόσυνο για την ανάπαυση της ψυχής του αγαπημένου μας συζύγου, πατέρα και παππού

**ΠΑΝΑΓΙΩΤΗ ΛΙΝΑΡΔΟΥ**  
Γεωπόνου - Καθηγ. Βυζαντινής Μουσικής

και παρακαλούμε τους συγγενείς και φίλους να παραστούν.

Η σύζυγος: Ανδρονίκη Λινάρδου. Τα παιδιά: Γιάννης και Αγγελία Σπετσιάδη, Κώστας και Μαρία Λινάρδου, Γιώργος Λινάρδου. Σημ.: Καφέ θα προσφερθεί στο καφενείο Μαθιουδάκη, έναντι Νεκροταφείου.

## ΜΝΗΜΟΣΥΝΟ

Την Κυριακή 13 Μαΐου και ώρα 8,30 π.μ. στον Ι.Ν. του Αγ. Κωνίνου, τελούμε ετήσιο μνημόσυνο για την ανάπαυση της ψυχής του αγαπημένου μας συζύγου, πατέρα και παππού

**ΠΑΝΑΓΙΩΤΗ ΛΙΝΑΡΔΟΥ**  
Γεωπόνου - Καθηγ. Βυζαντινής Μουσικής

και παρακαλούμε τους συγγενείς και φίλους να παραστούν.

Η σύζυγος: Ανδρονίκη Λινάρδου. Τα παιδιά: Γιάννης και Αγγελία Σπετσιάδη, Κώστας και Μαρία Λινάρδου, Γιώργος Λινάρδου. Σημ.: Καφέ θα προσφερθεί στο καφενείο Μαθιουδάκη, έναντι Νεκροταφείου.

## ΡΑΔΙΟΦΩΝΟ

### Ε.Ρ.Α ΗΡΑΚΛΕΙΟΥ

06.00 ΕΡΑ 4 • 07.05 ΣΥΓΓΡΑΜΜΑ ΜΙΚΡΟ ΜΟΥ ΚΑΙ... ΕΡΑ Ν' ΑΚΟΥΣΕΙΣ • 08.00 ΕΡΑ 4 • 08.05 ΕΙΔΗΣΕΙΣ (Αναλυτ.) • 09.00-09.05 ΕΙΔΗΣΕΙΣ (σύντομες) • 09.05-10.00 ΣΕΡΓΙΑΝΙ ΣΤΟ ΠΕΝΤΑΓΡΑΜΜΟ • 10.00-10.05 ΕΙΔΗΣΕΙΣ (σύντομες) • 10.05-10.10 ΜΟΥΣΙΚΟ ΚΟΚΤΗΛ • 11.00 ΕΙΔΗΣΕΙΣ (σύντομες) • 12.00 ΕΙΔΗΣΕΙΣ (σύντομες) • 13.00-13.05 ΕΙΔΗΣΕΙΣ (σύντομες) • 13.05-13.10 ΤΟ 13ΑΡ • 13.10-13.15 ΠΗΞΗ ΣΤΑ ΦΑ • 14.00 ΕΙΔΗΣΕΙΣ (αναλ.) • 15.00-17.00 ΜΟΥΣΙΚΟΣ ΛΑΒΥΡΙΝΘΟΣ • 16.00 ΕΙΔΗΣΕΙΣ (σύντ.) • 17.00-19.00 LOLLIPOPS • 18.00 ΕΙΔΗΣΕΙΣ (σύντομες) • 19.00-20.00 ΚΟΝΤΡΑ ΣΤΟΝ ΑΝΕΜΟ • 20.00-20.15 ΕΙΔΗΣΕΙΣ (αναλυτικές) • 20.15-21.00 ΑΘΛΗΤΙΚΟ ΚΑΛΕΙΔΟΣΧΟΠΙΟ • 21.00-22.00 BLACK OUT • 22.00-22.05 ΕΙΔΗΣΕΙΣ (σύντ.) • 22.05-00.00 ΠΕΡΙ ΑΝΕΜΩΝ ΚΑΙ ΎΔΑΤΩΝ • 00.00-02.00 ΤΑ ΨΥΧΤΕΡΠΝΑ • 02.00-04.00 ΝΟΤΕΣ ΑΠΟ ΤΟ ΔΙΕΘΝΕΣ ΠΕΝΤΑΓΡΑΜΜΟ • 04.00-07.00 ΜΟΥΣΙΚΟ ΧΑΡΑΜΑ

### ΡΑΔΙΟΚΥΜΑΤΑ ΚΡΗΤΗΣ Α.Ε. 961 FM STEREO

07.00-09.00 ΚΡΗΤΗ ΚΑΛΗ ΣΟΥ ΜΕΡΑ • 07.35 ΕΠΙΣΚΟΠΗΣΗ ΤΟΠΙΚΟΥ ΤΥΠΟΥ • 08.00 ΕΙΔΗΣΕΙΣ (Αναλυτ.) • 09.00-09.05 ΕΙΔΗΣΕΙΣ (σύντομες) • 09.05-10.00 ΣΕΡΓΙΑΝΙ ΣΤΟ ΠΕΝΤΑΓΡΑΜΜΟ • 10.00-10.05 ΕΙΔΗΣΕΙΣ (σύντομες) • 10.05-10.10 ΜΟΥΣΙΚΟ ΚΟΚΤΗΛ • 11.00 ΕΙΔΗΣΕΙΣ (σύντομες) • 12.00 ΕΙΔΗΣΕΙΣ (σύντομες) • 13.00-13.05 ΕΙΔΗΣΕΙΣ (σύντομες) • 13.05-13.10 ΤΟ 13ΑΡ • 13.10-13.15 ΠΗΞΗ ΣΤΑ ΦΑ • 14.00 ΕΙΔΗΣΕΙΣ (αναλ.) • 15.00-17.00 ΜΟΥΣΙΚΟΣ ΛΑΒΥΡΙΝΘΟΣ • 16.00 ΕΙΔΗΣΕΙΣ (σύντ.) • 17.00-19.00 LOLLIPOPS • 18.00 ΕΙΔΗΣΕΙΣ (σύντομες) • 19.00-20.00 ΚΟΝΤΡΑ ΣΤΟΝ ΑΝΕΜΟ • 20.00-20.15 ΕΙΔΗΣΕΙΣ (αναλυτικές) • 20.15-21.00 ΑΘΛΗΤΙΚΟ ΚΑΛΕΙΔΟΣΧΟΠΙΟ • 21.00-22.00 BLACK OUT • 22.00-22.05 ΕΙΔΗΣΕΙΣ (σύντ.) • 22.05-00.00 ΠΕΡΙ ΑΝΕΜΩΝ ΚΑΙ ΎΔΑΤΩΝ • 00.00-02.00 ΤΑ ΨΥΧΤΕΡΠΝΑ • 02.00-04.00 ΝΟΤΕΣ ΑΠΟ ΤΟ ΔΙΕΘΝΕΣ ΠΕΝΤΑΓΡΑΜΜΟ • 04.00-07.00 ΜΟΥΣΙΚΟ ΧΑΡΑΜΑ

### ΡΑΔΙΟ ΚΡΗΤΗ 101.5 FM STEREO

06.30-07.30 ΠΡΩΙΝΟ ΜΑΓΚΑΖΙΝΟ • 07.30-10.00 Η ΚΑΛΗ ΜΕΡΑ ΑΠΟ ΤΟ ΠΡΩΙ ΦΑΙΝΕΤΑΙ • 10.00-11.00 ΕΠΙΚΑΙΡΑ ΘΕΜΑΤΑ • 11.00-11.30 ΜΟΥΣΙΚΗ ΠΟΙΚΙΛΙΑ • 11.30-13.00 ΕΝΤΟΣ ΕΚΤΟΣ ΚΑΙ ΕΠΙ Τ' ΑΥΤΑ • 13.30-14.30 ΜΕΣΗΜΕΡΙ ΜΕ ΤΟΥΣ ΑΚΡΟΑΤΕΣ ΜΑΣ • 14.30-15.00 ΜΕΣΗΜΕΡΙΝΟ ΡΑΔΙΟΦΗΜΕΡΙΔΑ • 15.00-15.30 • ΕΛΛΗΝΙΚΟ ΤΡΑΓΟΥΔΙ • 15.30-16.30 ΔΗΜΟΣΙΕΣ ΣΧΕΣΕΙΣ • 16.30-17.30 ΣΕ 33 και 45 ΣΤΡΟΦΕΣ • 17.30-18.30 ΓΕΛΙΑ ΑΓΑΠΙΑ ΚΑΙ ΤΡΑΓΟΥΔΑ • 18.30-19.30 STAR BEAT • 19.30-20.30 ΑΠΟ ΤΗΝ ΔΙΣΚΟΦΙΛΙΑ ΤΟΥ ΡΑΔΙΟ ΚΡΗΤΗ • 20.30-20.45 ΒΡΑΔΙΝΟ ΡΑΔΙΟΦΗΜΕΡΙΔΑ • 20.45-21.30 ΣΤΙΣ ΓΕΙΤΟΝΙΕΣ ΤΗΣ ΜΟΥΣΙΚΗΣ • 21.30-22.30 ΤΟ ΕΠΙΡΕΣ ΤΗΣ ΠΑΡΑΣΚΕΥΗΣ • 22.30-23.30 ΡΑΝΤΕΒΟΥ ΣΤΟΝ ΑΕΡΑ • 23.30-0.30 ΛΑΙΚΟ ΠΛΑΚΟ • 0.30-1.30 ΚΑΛΗΣΠΕΡΑ ΚΥΡΙΑ ΜΟΥΣΙΚΗ • 1.30-2.30 ΚΟΚΤΗΛ ΗΜΕΡΕΣ ΝΟΤΕΣ • 2.30-3.30 ΣΥΝΤΡΟΦΙΑ ΜΕ ΤΟΝ Α.Υ.Ρ.Α • 3.30-4.30 ΟΤΑΝ ΟΙ ΔΙΣΚΟΙ ΗΤΑΝ 45 ΣΤΡΟΦΩΝ • 4.30-6.30 ΠΕΡΙΜΕΝΟΝΤΑΣ ΤΟ ΣΗΜΕΡΩΜΑ

### ΚΑΣΤΡΟ 9.10 FM STEREO

07.00-08.00 ΣΙΓΑ ΣΙΓΑ ΜΕΣΑ ΣΤΗ ΜΕΡΑ... ΚΑΛΗΜΕΡΑ • 08.00-10.00 ΣΤΟΝ ΡΥΘΜΟ ΤΩΝ ΓΕΓΟΝΟΤΩΝ • 10.00-11.00 ΑΠΟΔΡΑΣΗ ΑΠ' ΤΗΝ ΡΟΥΤΙΝΑ • 11.00-11.30 ΠΟΡΕΙΑ ΠΡΟΣ ΤΟ 2000 • 11.30-12.00 ΜΟΥΣΙΚΕΣ ΔΙΑΔΡΟΜΕΣ • 12.00-13.00 ΠΕΙΡΑΣΜΟΣ ΤΟ ΜΕΣΗΜΕΡΙ • 13.00-14.00 ΚΡΗΤΙΚΟ ΜΕΣΗΜΕΡΙ • 14.00-14.15 ΑΝΑΛΥΤΙΚΟ ΔΕΛΤΙΟ ΕΙΔΗΣΕΩΝ • 14.15-15.15 ΚΑΙ ΤΩΡΑ ΚΑΙ ΠΑΝΤΑ ΜΑΖΙ • 15.15-17.00 ELITE CLUB • 17.00-18.00 ΜΟΥΣΙΚΟ ΤΑΞΙΔΙ ΣΤΟΝ ΧΡΟΝΟ • 18.00-19.00 ΜΟΥΣΙΚΕΣ ΕΠΙΛΟΓΕΣ • 19.00-20.00 ΑΝΕΞΑΡΤΗΤΟ ΠΛΑΤΟ • 20.00-21.00 HOT METAL • 21.00-22.00 ΤΑ ΤΡΑΓΟΥΔΙΑ ΤΗΣ ΠΑΡΕΑΣ • 22.00-23.00 ΠΛΑΜΕ ΣΑΝ ΑΛΛΟΤΕ 23.00-02.00 ΟΙ 9 ΣΤΟΥΣ 10 ΑΚΟΥΣ 9.10 FM STEREO • 02.00-07.00 ΝΥΧΤΕΡΙΝΕΣ ΝΟΤΕΣ

### CLUB 103.7 FM STEREO

07.00 ΚΑΛΗΜΕΡΑ ΗΡΑΚΛΕΙΟ • 08.00 ΜΟΥΣΙΚΟ ΠΡΩΙΝΟ • 10.00 ΠΡΩΙΝΟ BLACK OUT • 11.30 ΑΘΛΗΤΙΚΟ ΗΜΙΟΡΟ • 12.00 ΚΑΘΗΜΕΡΙΝΑ ΚΑΙ ΑΠΡΟΤΗΛΑ • 13.30 ΤΟ ΕΝΑ ΤΡΑΓΟΥΔΙ ΦΕΡΝΕΙ Τ' ΑΛΛΟ • 15.00 MONTAGE • 16.30 ΔΙΑΣ ΣΥΝΟΡΑ • 17.30 ΑΠΟ ΤΑ FM ΜΕ ΑΓΑΠΗ • 18.00 ΕΝΑ • ΕΝΑ • 19.00 ΜΟΥΣΙΚΟ ΗΛΙΟΤΡΟΠΙΟ • 20.00 ROCK FOREVER • 21.00 ΟΤΑΝ ΓΥΡΩ ΝΥΧΤΩΝΕΙ • 22.00 ΧΑΜΗΛΗ ΠΤΗΣΗ • 00.00 COCKTAIL CLUB • 01.00 ΤΑ ΑΔΥΤΑ ΤΗΣ ΡΟΚ • 02.00 ΝΥΧΤΕΡΙΝΟΙ ΔΡΟΜΟΙ • 04.00 ΣΙΓΑ Η ΠΟΛΗ ΚΟΙΜΑΤΑΙ • 07.00 ΤΕΛΟΣ ΠΡΟΓΡΑΜΜΑΤΟΣ

## ΚΙΝΗΜΑΤΟΓΡΑΦΟΙ

«ΑΣΤΟΡΙΑ» «ΡΟΥΦ ΤΟΠΣ»

«ΟΡΦΕΑΣ» «ΤΑ ΜΟΝΤΕΛΑ»

«ΧΕΙΜΕΡΙΝΟΣ ΚΡΟΝΟΣ» ΤΗΛ. 227.183

Όρες ενάρξεως παραστάσεων β.μ. και 10.15 μ.μ. Η καλύτερη ταινία της χρονιάς συνεχίζεται και για 2η εβδομάδα

«Ο ΠΟΛΕΜΟΣ ΤΩΝ ΡΟΥΖ» ΜΑΙΚΑ ΝΤΑΓΚΛΑΣ, ΚΑΘΛΙΝ ΤΕΡΝΕΡ ΝΤΑΝΥ ΝΤΕ ΒΙΤΟ

«ΟΛΥΜΠΙΑ» Λ. 62 Μαρτύρων 70 - ΤΗΛ. 255.289

ΕΝΑΡΞΗ ΠΑΡΑΣΤΑΣΕΩΝ 6

Μια σεξοκωμωδία με όμορφα κορίτσια

«ΕΡΩΤΙΚΕΣ ΕΜΠΕΙΡΙΕΣ ΠΑΝΤΡΕΜΕΝΩΝ

«ΣΤΟΥΝΤΙΟ» Όρες ενάρξεως 8.30, 10.30

ΣΑΒΒΑΤΟΥΡΙΑΚΟ ΑΠΟ 6.30

«Ο ΣΦΟΡ ΤΗΣ Κ. ΝΤΕΖΙ» Σκηνοθεσία: ΜΠΡΟΥΣ ΜΠΕΡΕΦΟΡΝΤ

ΤΖΕΣΙΚΑ ΤΑΝΤΙ, ΜΟΡΓΚΑΝ ΦΙΜΑΝ

Η ταινία των 4 φετινών ΟΣΚΑΡ καλύτερης ταινίας, α' γυναικείου ρόλου, διασκευασμένη από Δ' οσενάριου και μακιάζιζ

# Σύγχυση αλλά και έλεγχοι για τον Φ.Π.Α.

# Κομφούζιο στην αγορά

Μεγάλο ποσοστό επιχειρηματιών αισχροκερδεί σε βάρος των πελατών τους λόγω της «σύγχυσης» που επικρατεί στην αγορά, μετά την αναπροσαρμογή του συντελεστή του ΦΠΑ κατά δυο μονάδες, ενώ αρκε-

πράξει το νόμιμο, δηλαδή να εκδίδει αποδείξεις».

Όπως μας πληροφορήσε ο κ. Δρακάκης, τα συνεργεία της υπηρεσίας συναντούν καθημερινά παραβάσεις σε διάφορα καταστήματα. Πολλοί απ' αυτούς όπως υπογράμμισε, όταν αντιλαμβάνονται την παρουσία τους εκδίδουν αποδείξεις, ενώ μόλις αποχωρήσουν σταματούν να «κόβουν» αποδείξεις. Κατέληξε, δε, ο κ. Δρακάκης ότι η ΥΠΕΔΑ θα φερθεί πολύ σκληρά στους επαγγελματίες εκείνους που συνεχίζουν να παρανομούν. Ο κ. Δρακάκης εξέφρασε πάντως την άποψη ότι «ευτυχώς το φαινόμενο δεν έχει πάρει εκρηκτικές διαστάσεις» αφού όπως είπε οι περισσότεροι Ηρακλειώτες είναι πειθαρχημένοι και εφαρμόζουν το νόμο».

Σχετικές εξηγήσεις είναι και οι απόψεις του διοικητή του τμήματος Αγορανομίας κ. Ζεάκη ο οποίος δήλωσε στη «Π»: «Λόγω της αναταραχής και του υπερδύναμτος που υπάρχει με την αναπροσαρμογή του συντελεστή του Φ.Π.Α. αρκετοί καταστηματαρχές βρίσκουν πρόσφορο έδαφος και αισχροκερδούν, κυρίως σε βάρος των τουριστών, οι οποίοι δεν μπορούν να γνωρίζουν τις σχετικές διατάξεις».

Το φαινόμενο, όπως σχολίασε, πλήττει τον τουρισμό της πόλης αλλά και τους υπόλοιπους κτιστατηματαρχές οι οποίοι εφαρμόζουν το νόμο. Επείσμανε ακόμη ο κ. Ζεάκης



ότι η Αγορανομία ελέγχει με συνεργεία, το πρώτο την κεντρική αγορά και το θρόυο ταξέρνες, καφε-μπαρ, καφετέριες και ανάλογα κέντρα διακόδοσης.

Τόνισε τέλος ο διοικητής της Αγορανομίας, ότι υπάρχουν κι εκείνοι οι καταστηματαρχές οι οποίοι υπερτιμολογούν λόγω άγνοιας, ή από αμέλεια αλλά φυσικά και πολλοί άλλοι-η πλειοψηφία-οι οποίοι «πράτουν τα νόμιμα».

Όπως προαναφέραμε, ο προϊστάμενος της Διεύθυνσης Εμπορίου κ. Μαστοράκης δεν έχει διαπιστώσει υπεραξιακά περιπτώσεις αισχροκερδείας.

Συγκεκριμένα μας είπε:

«Αν και οι ελέγχοι από την υπηρεσία έχουν εντατικοποιηθεί, δεν έχουμε διαπιστώσει παραβάσεις υπερτιμολόγησης των προϊόντων». Από τον έλεγχο δε, των κοστολογίων στα καταστήματα διαπιστώνεται από την Διεύθυνση Εμπορίου ότι εφαρμόζονται τα ισχύοντα ποσοστά κέρδους. Ως γενική διαπίστωση, πάντως ο κ. Μαστοράκης ανέφερε, ότι δεν έχουν αυξηθεί κατά πολύ οι τιμές των ειδών μετά την αναπροσαρμογή του ΦΠΑ. Υπάρχουν δηλαδή ανεπιθύμητες διαφοροποιήσεις στις τιμές των οπωροκηπευτικών με αύξηση της τάξης του 1%-2%, ενώ τα προϊόντα που διατίθενται από τα «Σούπερ-Μάρκετ» έχουν αυξηθεί κατά 2% περίπου. Παράλληλα, τόνισε, ότι ορισμένα είδη δεν έχουν ακόμη αναπροσαρμοσθεί οι τιμές αφού δεν υπάρχει καθορισμέ-

νο ποσοστό κέρδους. Έτσι οι έμποροι πωλούν με τις παλιές τιμές, όταν έχουν τα περιθώρια, κυρίως για λόγους ανταγωνισμού.

### ΚΑΦΕΤΖΑΚΗΣ: ΚΑΜΙΑ ΚΑΤΑΓΓΕΛΙΑ

Κατηγορηματικός στη δήλωσή του ο πρόεδρος του Εμπορικού Συλλόγου Ηρακλείου κ. Καφετζάκης, τόνισε ότι μέχρι σήμερα δεν έχει γίνει καμία καταγγελία για υπερβολικό κέρδος εμπορικού καταστήματος. Εξάλλου, επισήμανε ότι πολλοί καταστηματαρχές δεν έχουν ανατιμήσει τα είδη τους μετά την αναπροσαρμογή του Φ.Π.Α., αφού υπάρχει μεγάλος ανταγωνισμός και η εμπορική κίνηση βρίσκεται σε χαμηλά επίπεδα.

«Ακόμη κι αν υπάρχουν περιπτώσεις υπερβολικού κέρδους, είπε, αυτές δεν έχουν υποπέσει στην αντίληψή μου».

### Σε διάφορες ειδικότητες

# Πενήνταεπτά Ερώτηση άτομα Δρεττάκη στη Βουλή στο Πανεπιστημιακό

Πενήνταεπτά άτομα διάφορων ειδικοτήτων προσλαμβάνονται στο Πανεπιστημιακό Νοσοκομείο Ηρακλείου με απόφαση που υπέγραψε χθες ο Νομάρχης Δημήτρης Κουενάκης, ανακουφίζοντας ένα μέρος του μεγάλου προβλήματος του ΠΕΠΑΓΝΗ. Παράλληλα με την ίδια απόφαση γίνεται η πρόσληψη 35 νοσηλευτριών στο Βενιζέλειο Νοσοκομείο.

Φυσικά τα προβλήματα και στα δύο νοσοκομεία δεν σταμάτησαν με τις προσλήψεις αυτές. Χθες ο βουλευτής Μανώλης Δρεττάκης με ερώτηση του απευθύνεται στους υπουργούς Υγείας, Προεδρίας και Οικονομικών θέτοντας τα μεγάλα προβλήματα του ΠΕΠΑΓΝΗ, ενώ με ανακοίνωση τους οι εργαζόμενοι στο νοσηλευτικό ίδρυμα δημοσιοποιούν τις απόψεις τους.

### Ο κ. ΔΡΕΤΤΑΚΗΣ

Στην ερώτησή του κ. Δρεττάκη αναφέρονται:

«Με ομόφωνη απόφασή του το Διοικητικό Συμβούλιο του Περιφερειακού Πανεπιστημιακού Γενικού Νοσοκομείου Ηρακλείου Κρήτης στις 2.5.90 επισφαινεί ότι εξαιτίας:

α) Της έλλειψης χρημάτων δεν μπορούν να καταβληθούν οι αποδοχές του προσωπικού, δεν πληρώνονται οι προμηθευτές του Νοσοκομείου και κινδυνεύει η συντήρησή του, και

β) Της έλλειψης προσωπικού (η πρόσληψη 45 ατόμων που είχε εγκριθεί στις 9.2.90 έχει ανασταλεί και υπάρχει ανάγκη άμεσης έγκρισης προκήρυξης 236 θέσεων προσωπικού καθώς και θέσεων εξειδικευμένου τεχνικού προσωπικού).

Η συνέχιση της λειτουργίας του Νοσοκομείου κινδυνεύει άμεσα.

Ερωτώνται οι κ.κ. Υπουργοί Υγείας, Πρόνοιας και Κοινωνικών Ασφαλίσεων, Προεδρίας της Κυβέρνησης και Οικονομικών ποια άμεσα μέτρα πρόκειται να λά-

βουν για να μη διακοπεί -αλλά αντίθετα να συνεχιστεί και να ολοκληρωθεί η πλήρης λειτουργία του Περιφερειακού Πανεπιστημιακού Γενικού Νοσοκομείου Ηρακλείου Κρήτης».

### ΟΙ ΕΡΓΑΖΟΜΕΝΟΙ

Στην ανακοίνωση του σημειώσεως των εργαζομένων, που υπογράφει ο πρόεδρος κ. Τσατσάκης και ο γεν. γραμματέας κ. Στασινοπούλου:

«Βρισκόμαστε στη δυσάρεστη θέση να σας ενημερώσουμε και να σημειώσουμε τον κώωνα που κινδύνου για την κατάσταση και το αδιέξοδο στο οποίο βρίσκεται το Νοσοκομείο από την συνεχιζόμενη πολιτική και αδιαφορία του Υπουργείου Υγείας.

Τώρα και 10 μήνες παραμένουν σε εκκρεμότητα 38 προσλήψεις με αλεπάλληλους αποφάσεις που αλληλοαναιρούν την προηγούμενη και με την τελευταία απόφαση που απαγορεύει αυτές τις προσλήψεις τη στιγμή που το Νοσοκομείο βρίσκεται σε οριακό σημείο λειτουργίας από την έλλειψη προσωπικού και μόνο με θυσίες των εργαζομένων κρατείται σε λειτουργία.

Το Ελληνικό δημόσιο πληρώνει εκατοντάδες εκατομμύρια κάθε χρόνο την κατασκευαστική εταιρεία για συντήρηση, έχουμε ζητήσει τώρα και μήνες την άμεση πρόσληψη των τεχνικών της εταιρείας για να κερδίσει το Ελληνικό κράτος όλα αυτά τα χρήματα και το Υπουργείο αδιαφορεί.

Τώρα και ένα μήνα οι εργαζόμενοι πληρώνονται από τα χρήματά τους (από τις κρατήσεις που έχουμε καταβάλλει στο παρελθόν στα διάφορα συνταξοδοτικά μας τμήματα και δεν είχαν αποδοθεί από την Οικονομική υπηρεσία του Νοσοκομείου σ' αυτά).

Καταγγέλλοντας αυτή την καταστροφική αδιαφορία του Υπουργείου θέλουμε να δηλώσουμε ότι θα προασπίσουμε την

λειτουργία και προσφορά αυτού του ιδρύματος με κάθε τρόπο. Ζητάμε την άμεση πρόσληψη των παραπάνω κατηγοριών υπαλλήλων και προκήρυξη νέων θέσεων και πρόσληψη με αξιοκρατικά κριτήρια όπως γίνονταν μέχρι σήμερα.

Θέλουμε να τονίσουμε ότι έχουμε εξαιρεθεί από την απαγόρευση για τις προσλήψεις και γίνονται αθρόες προσλήψεις σε άλλους τομείς όπως π.χ. ανεικονώθηκε στις 2/4/90 η πρόσληψη 6.000 ατόμων στο Υπουργείο Γεωργίας για δασοπροστασία.

Ζητάμε την άμεση χρηματοδότηση του Νοσοκομείου διότι όπως μας έχει κοινοποιηθεί από έγγραφο του Νοσοκομείου το υπ' αριθμό 6499/27-4-90 δεν υπάρχουν χρήματα για να πληρωθούν.

Με την έλλειψη χρημάτων το Νοσοκομείο αδυνατεί να συνεχίσει να λειτουργεί λόγω πιστωτικής αφερεγγυότητας στους προμηθευτές του.

ΟΧΙ ΣΤΗΝ ΑΠΑΓΟΡΕΥΣΗ ΤΩΝ ΠΡΟΣΛΗΨΕΩΝ

ΝΑΙ ΣΤΙΣ ΑΜΕΣΕΣ ΚΑΙ ΑΞΙΟΚΡΑΤΙΚΕΣ ΠΡΟΣΛΗΨΕΙΣ

ΝΑΙ ΣΤΗΝ ΧΡΗΜΑΤΟΔΟΤΗΣΗ ΤΟΥ ΝΟΣΟΚΟΜΕΙΟΥ

Δηλώνουμε ότι εάν μέσα σε ένα εύλογο σύντομο χρονικό διάστημα δεν δομεί την ανάλογη αντιμετώπιση, θα αγωνιστούμε με κάθε τρόπο για να λυθούν τα προβλήματα του Νοσοκομείου και των εργαζομένων».

### ΣΥΝΑΛΛΑΓΜΑ

N. Υόρκης	158,633,165,107
Δ. Γερμανίας	96,281,100,231
Γαλλίας	28,427,29,599
Αγγλίας	264,206,275,045
Ελβετίας	112,336,116,968
Ολλανδίας	85,158,88,670
Ιταλίας	13,021,13,558
Δανίας	25,104,26,139
Αυστρίας	13,610,14,172
Σουηδίας	26,103,27,179
Νορβηγίας	24,491,25,500

### Ρεπορτάζ Άννα Κωνσταντουλάκη

τοί έμποροι επιμένουν να μην κόβουν αποδείξεις όπως υποχρεούνται από το νόμο.

Οι διαπιστώσεις αυτές ανήκουν στον προϊστάμενο της Υπηρεσίας Διακίνησης αγαθών (Υ.Π.Ε.Δ.Α) Ηρακλείου κ. Αντώνη Δρακάκη και στον Διοικητή της Αγορανομίας κ. Μιχάλη Ζεάκη, οι οποίοι καθημερινά στέλνουν συνεργεία για ελέγχους σε καταστήματα της πόλης μας. Αντίθετη άποψη, όσον αφορά την ύπαρξη ή όχι παραβάσεων στο θέμα των τιμών, είχε ωστόσο ο προϊστάμενος της Διεύθυνσης Εμπορίου κ. Μαστοράκης ο οποίος μας είπε ότι ελέγχονται τα κοστολόγια των καταστημάτων και διαπιστώνονται ότι οι επιχειρηματίες εφαρμόζουν τα ισχύοντα ποσοστά κέρδους. Ο προϊστάμενος της ΥΠΕΔΑ δήλωσε χθες στην

«Π»: «Υποχρέωση της υπηρεσίας μας είναι να ελέγχει εάν οι καταστηματαρχές «κόβουν» αποδείξεις. Πρέπει να ομοιολογήσω ότι δεν είμαστε καθόλου ευχαριστισμένοι από τον εμπορικό κόσμο ο οποίος σ' ένα μεγάλο ποσοστό αρνείται να

# Φτωχός συγγενής

Συνέχεια από σελ. 1	Περιφέρεια Κρήτης	Χώρα
Νέες κατοικίες	16,2	10,9
Ξενοδ. κλίνες	107,3	37,6
Τραπεζ. καταθέσεις (εκατ.δρχ.)	318,3	462,6
Την ίδια όμως στιγμή:		
Κατανάλωση ηλ. ρεύματος οικιακής χρήσης	618,8	854,8
Τηλέφωνο	329,7	413,0
Πατρώο	2,0	3,3
Κλίνες Θεραπευτ.	4,3	5,2

Αποδεικνύεται από τα στοιχεία πως μπορεί να ευημερούν οι ιδιωτικές επενδύσεις, αλλά καθόλου οι δημόσιες. Καταρripτεται μια θεωρία που λέει ότι δεν χρειάζονται δημόσιες επενδύσεις σε περιοχές με υψηλά εισοδήματα. Τουναντίον, σε περιοχές σαν την δική μας, με αναπτυγμένο τουρισμό και μεγάλες ιδιωτικές επενδύσεις στον τομέα αυτό, απαιτούνται και αυξημένες δημόσιες επενδύσεις για έργα υποδομής, για

ποιοτική αναβάθμιση του τουρισμού. Η καθυστέρηση της λειτουργίας σαν αντικίνητρο στην ανάπτυξη των ιδιωτικών επενδύσεων. Η πορεία όμως των Δημ. επενδύσεων εδώ και χρόνια, δεν ακολουθεί την πο-

A/A	Πληθυσμός 1981	ΣΑΝΤ 1989 (σε χιλ. δρχ.)	ΣΑΤΑ 1989 (σε χιλ. δρχ.)
Λάρισα	254.295 κατ.	1.972.000	740.000
Αιτωλ/νία	219.764 κατ.	1.752.260	790.000
Ηράκλειο	243.622 κατ. (Στοιχεία από ΥΠΕΘ)	1.650.000	760.000

ρεία των ιδιωτικών. Αυτό οφείλεται στο ότι το Π.Δ.Ε. είναι χαμηλό, αλλά και στο ότι το ποσοστό των συνολικών Δ.Ε. που πηγαίνει στα Νομαρχιακά Π.Δ.Ε. είναι αδικαιολόγητα μικρό (τα τελευταία χρόνια κυμαίνεται από 15%-25%). Ακόμα, τα κριτήρια κατανομής και οι συντελεστές που χρησιμοποιεί το ΥΠΕΘ είναι ξεπερασμένα, δεν ανταποκρίνονται στις πραγματικές ανάγκες των Νομών, και πάντα λειτουργούν σε βάρος του Ν. Ηρακλείου. Έτσι π.χ. σε παρεμφερείς πληθυσμιακά και αναπτυξιακά Νομούς της Χώρας:

κοινωνικό αντίκρουσμα. Δεν θα υπάρχουν διαθέσιμα κονδύλια για συντηρήσεις οδοποιίας, Σχολικής Στέγης, ψιθωματικό Νομαρχία, για έκτακτες ανάγκες.

Συνοψίζοντας όλα τα παραπάνω, το Ν.Σ. ομόφωνα αποφάσισε και ζητά:

1) Αύξηση του ποσοστού των Νομ. Προγραμμάτων από το ΠΠΔΕ, αλλαγή των κριτηρίων κατανομής του ΥΠΕΘ με διάφάνεια και με την συμμετοχή των Νομ. Συμβουλίων. Να σταματήσουν να λειτουργούν σε βάρος του Νομού Ηρακλείου.

2) Άμεση κάλυψη των αυξημένων λειτουργικών δαπανών των ΟΤΑ από την τακτική επιχορήγηση και κάλυψη των οφειλών τους μέχρι 31-12-1989, σύμφωνα με την κατάσταση που έχουμε υποβάλει στο Υπουργείο Εσωτερικών.

3) Κάλυψη των αναγκών εκτέλεσης έργων των μικρών Κοινοτήτων (μέχρι 500 κατοίκους) πέρα από την ΣΑΤΑ, με ειδικό χρηματοδοτικό πρόγραμμα.

4) Γενναία αύξηση του Νομ. Προγράμματος Δ.Ε. για το 1990 και κάλυψη των οφειλών συνεχιζόμενων έργων ύψους 400 εκ. δρχ.)

5) Το ΣΠΑ να λειτουργήσει προσθετικά.

Για το Ν.Σ. Ηρακλείου Ο Πρόεδρος ΔΗΜ. ΚΟΥΝΕΛΑΚΗΣ ΝΟΜΑΡΧΗΣ ΗΡΑΚΛΕΙΟΥ»

### ΕΥΓΕΝΕΙΣ ΔΩΡΕΕΣ

Συνέχεια από σελ. 1

κας κατέθεσαν στα γραφεία μας δρχ. 20.000 στη μνήμη της αγαπημένης των αδελφής Στέλλας Περάκη με τη συμπλήρωση 3 μηνών από του θανάτου της για το Κέντρο Περιβαλνής Παιδιών Πόμπιας.

— Η οικογ. Ηλία Φασουλάκη κατέθεσε στα γραφεία μας δρχ. 5.000 στη μνήμη της θείας των Ελένης Ξανθάκη για το Φιλανθρ. Σωματίο Παναγίας Παντάνασσας Λινοπεραμάτων.

— Η Ευαγγελία Κοπιδάκη κατέθεσε στα γραφεία μας δρχ. 5.000 στη μνήμη Ελένης Ξανθάκη για τον Ι.Ν. Αγ. Τίτου.

Μετά την παραπάνω γενική εικόνα, θέλωμε να επισημάνουμε τα παρακάτω:

1) Η καθυστερότητα σύνταξης του ΠΠΔΕ της έκδοσης οδηγίων για το 1990 από το ΥΠΕΘ θα δημιουργήσει σοβαρά προβλήματα απορρόφησης με δυσάρεστα αποτελέσματα τόσο για τα συνεχιζόμενα έργα στο Νομό, όσο και για την Εθνική Οικονομία, αφού στο Νομαρχιακό Πρόγραμμα Έργων υπάρχουν και τα έργα ΜΟΠ και πιθανόν τα έργα ΣΠΑ.

2) Οι ΟΤΑ του Νομού αδυνατούν ν ανταποκριθούν στα λειτουργικά τους έξοδα λόγω καθυστέρησης αποστολής τακτικής επιχορήγησης. Το πρόβλημα είναι ιδιαίτερα οξύ στον Δ. Ηρακλείου, όπου λόγω μη καταβολής μισθών απειλούνται οι υπαλλήλοι με σοβαράτα συνέπειες. Στο Υπουργείο Εσωτερικών έχει σταλεί κατάσταση οφειλών των ΟΤΑ του Νομού για λειτουργικά τους έξοδα και οφειλές τους στη ΔΕΗ που αποδεικνύουν πόσο προβληματική είναι η συνέχιση ομαλής λειτουργίας τους.

3) Η χρηματοδότηση για την ΣΑΤΑ, όπως μας ενημέρωσε με έγγραφό του το Υπ. Εσωτερικών, παραμένει στο ύψος του 1989, δηλ. 760 εκ. δρχ. για τον Νομό, χωρίς ούτε καν πληθωριστική αναπροσαρμογή της. Έτσι στο 30% των ΟΤΑ του Νομού-μικρές κοινότητες-αναλογεί ποσό 300.000-1.000.000 δρχ., άρα αδυνατούν για άλλη μια χρονιά να εκτελέσουν κανένα ουσιαστικό έργο. Αυτό, αν συνδυαστούν με το

μεγάλο ύψος οφειλών έργων προηγούμενων ετών και με τα σοβαρά προβλήματα ύδρευσης που υπάρχουν, σημαίνουν αδυναμία προγραμματισμού έργων για το 1990.

4) Το Ν.Σ. Ηρακλείου, με πρόσφατη απόφαση του που είχε κοινοποιηθεί στα Υπουργεία, εκτιμούσε τις άμεσες ανάγκες χρηματοδότησης από το ΠΠΔΕ 1990, για τα απολύτως απαραίτητα συνεχιζόμενα έργα, στα 6,5 δις δρχ. Η χρηματοδότησή μας το 1989 (μαζί με την ΣΑΤΑ) ήταν 2,41 δις δρχ. Είναι φανερό πως και πληθωριστικά αναπροσαρμμοσμένο αυτό το ποσό, δεν καλύπτει ούτε κατά το ήμισυ τις άμεσες ανάγκες του Νομού.

5) Επισημάνουμε, τέλος, πως από το 1985 με την ένταξη του 1ου ΜΟΠ της χώρας, του ΜΟΠ Κρήτης, στα Νομαρχιακά μας προγράμματα, μειώθηκαν ουσιαστικά ισόποσα οι χρηματοδοτήσεις των 4 Νομών της Κρήτης, αφού το ΜΟΠ, σαν πόροι, δεν ήταν προσθετικό. Όμως, 5 χρόνια τώρα εφαρμογής του ΜΟΠ, έχει ήδη γίνει μια σημαντική εκταμίευση πόρων στην Εθνική Οικονομία, χωρίς αυτό να ωφελήσει σε τίποτα την Περιφέρεια. Γι' αυτό δεν δικαιολογείται σήμερα να λειτουργήσει και το ΣΠΑ, όπως το ΜΟΠ, αφαιρετικά. Επισημάνουμε τον κίνδυνο, πως αν από την ΣΑΝΤ αφαιρεθεί και οι φέτος όχι μόνο η ΣΑΝΤ/2 (ΜΟΠ), αλλά και κάποια ΣΑΝΤ/3 (ΣΠΑ), τότε μόνο κατ'εμφρηισμό θα υπάρχει ΣΑΝΤ/1, αφού θάναί χωρίς οι-

μετά την παραπάνω γενική εικόνα, θέλωμε να επισημάνουμε τα παρακάτω:

1) Η καθυστερότητα σύνταξης του ΠΠΔΕ της έκδοσης οδηγίων για το 1990 από το ΥΠΕΘ θα δημιουργήσει σοβαρά προβλήματα απορρόφησης με δυσάρεστα αποτελέσματα τόσο για τα συνεχιζόμενα έργα στο Νομό, όσο και για την Εθνική Οικονομία, αφού στο Νομαρχιακό Πρόγραμμα Έργων υπάρχουν και τα έργα ΜΟΠ και πιθανόν τα έργα ΣΠΑ.

2) Οι ΟΤΑ του Νομού αδυνατούν ν ανταποκριθούν στα λειτουργικά τους έξοδα λόγω καθυστέρησης αποστολής τακτικής επιχορήγησης. Το πρόβλημα είναι ιδιαίτερα οξύ στον Δ. Ηρακλείου, όπου λόγω μη καταβολής μισθών απειλούνται οι υπαλλήλοι με σοβαράτα συνέπειες. Στο Υπουργείο Εσωτερικών έχει σταλεί κατάσταση οφειλών των ΟΤΑ του Νομού για λειτουργικά τους έξοδα και οφειλές τους στη ΔΕΗ που αποδεικνύουν πόσο προβληματική είναι η συνέχιση ομαλής λειτουργίας τους.

3) Η χρηματοδότηση για την ΣΑΤΑ, όπως μας ενημέρωσε με έγγραφό του το Υπ. Εσωτερικών, παραμένει στο ύψος του 1989, δηλ. 760 εκ. δρχ. για τον Νομό, χωρίς ούτε καν πληθωριστική αναπροσαρμογή της. Έτσι στο 30% των ΟΤΑ του Νομού-μικρές κοινότητες-αναλογεί ποσό 300.000-1.000.000 δρχ., άρα αδυνατούν για άλλη μια χρονιά να εκτελέσουν κανένα ουσιαστικό έργο. Αυτό, αν συνδυαστούν με το

μεγάλο ύψος οφειλών έργων προηγούμενων ετών και με τα σοβαρά προβλήματα ύδρευσης που υπάρχουν, σημαίνουν αδυναμία προγραμματισμού έργων για το 1990.

4) Το Ν.Σ. Ηρακλείου, με πρόσφατη απόφαση του που είχε κοινοποιηθεί στα Υπουργεία, εκτιμούσε τις άμεσες ανάγκες χρηματοδότησης από το ΠΠΔΕ 1990, για τα απολύτως απαραίτητα συνεχιζόμενα έργα, στα 6,5 δις δρχ. Η χρηματοδότησή μας το 1989 (μαζί με την ΣΑΤΑ) ήταν 2,41 δις δρχ. Είναι φανερό πως και πληθωριστικά αναπροσαρμμοσμένο αυτό το ποσό, δεν καλύπτει ούτε κατά το ήμισυ τις άμεσες ανάγκες του Νομού.

5) Επισημάνουμε, τέλος, πως από το 1985 με την ένταξη του 1ου ΜΟΠ της χώρας, του ΜΟΠ Κρήτης, στα Νομαρχιακά μας προγράμματα, μειώθηκαν ουσιαστικά ισόποσα οι χρηματοδοτήσεις των 4 Νομών της Κρήτης, αφού το ΜΟΠ, σαν πόροι, δεν ήταν προσθετικό. Όμως, 5 χρόνια τώρα εφαρμογής του ΜΟΠ, έχει ήδη γίνει μια σημαντική εκταμίευση πόρων στην Εθνική Οικονομία, χωρίς αυτό να ωφελήσει σε τίποτα την Περιφέρεια. Γι' αυτό δεν δικαιολογείται σήμερα να λειτουργήσει και το ΣΠΑ, όπως το ΜΟΠ, αφαιρετικά. Επισημάνουμε τον κίνδυνο, πως αν από την ΣΑΝΤ αφαιρεθεί και οι φέτος όχι μόνο η ΣΑΝΤ/2 (ΜΟΠ), αλλά και κάποια ΣΑΝΤ/3 (ΣΠΑ), τότε μόνο κατ'εμφρηισμό θα υπάρχει ΣΑΝΤ/1, αφού θάναί χωρίς οι-

κας κατέθεσαν στα γραφεία μας δρχ. 20.000 στη μνήμη της αγαπημένης των αδελφής Στέλλας Περάκη με τη συμπλήρωση 3 μηνών από του θανάτου της για το Κέντρο Περιβαλνής Παιδιών Πόμπιας.

— Η οικογ. Ηλία Φασουλάκη κατέθεσε στα γραφεία μας δρχ. 5.000 στη μνήμη της θείας των Ελένης Ξανθάκη για το Φιλανθρ. Σωματίο Παναγίας Παντάνασσας Λινοπεραμάτων.

— Η Ευαγγελία Κοπιδάκη κατέθεσε στα γραφεία μας δρχ. 5.000 στη μνήμη Ελένης Ξανθάκη για τον Ι.Ν. Αγ. Τίτου.

13 Μαΐου Παγκόσμια Γιορτή της Μητέρας.

**ΕΣΥ ΜΟΝΟ ΜΠΟΡΕΙΣ ΜΗΤΕΡΑ**

Χρόνια σου θάρρα Μητέρα

Οράλος σου στην διαμόρφωση της σημερινής και αυριανής κοινωνίας ΚΑΘΟΡΙΣΤΙΚΟΣ ΜΟΝΗΛΙΚΟΣ!

**ΕΣΥ ΜΟΝΟ ΜΠΟΡΕΙΣ...**

... να μεγαλώσεις και να κρατήσεις τα παιδιά σου μακριά από τις σύγχρονες καταστρεφτικές προηγήσεις των ναρκωτικών, της εθιμηματικότητας του ποτού, ακόμη και του τσιγάρου...

**ΕΣΥ ΜΟΝΟ ΜΠΟΡΕΙΣ ΜΗΤΕΡΑ!**

Αναγνωρίζουμε και εκτιμούμε την ένωση των ΑΓΩΝΑ στην ΑΓΩΝΙΑ σου

Χρόνια σου Πορρά Μητέρα

Μ' ένα μοναδικό Ευχαριστώ!

σ' όλους μας

**X Super Market ΚΑΛΚΑΔΑΚΗ**

**Η ΤΑΒΕΡΝΑ «ΝΙΡΟΣ» ΣΤΟΥ ΚΟΚΚΙΝΗ ΧΑΝΙ**

Πλήρως ανακαινισμένη Σας περιμένει να δοκιμάσετε τα εκλεκτά φαγητά της σε ένα ευχάριστο περιβάλλον.

**Υπεύθυνος κουζίνας ΟΡΕΣΤΗΣ ΜΑΥΡΑΚΗΣ**

# Η ΠΑΤΡΙΣ

## ΚΟΝΤΑ ΣΤΟΥΣ ΥΠΟΨΗΦΙΟΥΣ

### ΠΡΟΤΕΙΝΟΜΕΝΑ ΘΕΜΑΤΑ

#### ΒΙΟΛΟΓΙΑ

**Ζήτημα 1<sup>ο</sup>:** α) Ποιοι παράγοντες επηρεάζουν τις διαφορές που παρατηρούνται στη διαθεσιμότητα του οξυγόνου στο υδατικό και στο χερσαίο περιβάλλον; β) Εξηγήστε σύμφωνα με τη διαβλητική θεωρία της εξέλιξης το γεγονός ότι ακόμα και σήμερα εξακολουθούν να υπάρχουν καλύτερες μορφές ζωής όπως μύκητες, γύφη και πρωτόζωα.

**Ζήτημα 2<sup>ο</sup>:** α) Αναφερθείτε στις ομοιότητες και τις διαφορές ανάμεσα στις ζυμώσεις και την αναπνοή των εξεζητημένων οργανισμών. β) Ποιά η διαβλητική σημασία του γεγονότος ότι κατά τη μίτωση δεν συμβαίνει σύσπλη των ομοζώγων χρωμοσωμάτων; Ποιά θα ήταν τα αποτελέσματα αν κατά τη μίτωση συνέβαινε χλασματισμός;

**Ζήτημα 3<sup>ο</sup>:** α) Συστηρίστε τους όρους: Αυτόνομο νευρικό σύστημα, εξωπαρασιτική οδός, πυρήνες. β) Παρατηρήσεις τα σαρκώματα ενός μύ στο γλεζρονικό μικροσκόπιο, μιλώντας να διακρίνουμε αν η μύκη συνδέση που εκτελεί, ο μύς είναι ισοτονική ή ισομετρική και πως; Ορίστε τις δύο τελευταίες έννοιες.

**Ζήτημα 4<sup>ο</sup>:** Ένα ζευγάρι έχει 4 παιδιά. Από αυτά το πρώτο προέρχεται από προηγούμενο γάμο του πατέρα, από τον οποίο αυτός είχε αποκτήσει και άλλο παιδί, ΒRk, που το κράτησε όμως η μητέρα του. Το δεύτερο παιδί του ζευγαριού προέρχεται από προηγούμενο γάμο της μητέρας, το τρίτο είναι η μόνη τέκνη από το ζευγάρι, μικρή αδελφή της σύζυγου και το τέταρτο είναι γνήσιο παιδί του ζευγαριού. Η σύζυγος είναι BRk ενώ ο προηγούμενος σύζυγός της ήταν BRk+ (Cομάρζος ως προς το Rhesus). Ο σύζυγος είναι O Rk και τα 4 αυτά παιδιά με τυχαία σειρά έχουν φαινότυπους: BRk+, ARk+, BRk, ABRL+. Να βρεθούν οι γονότυποι της μικρής αδελφής της σύζυγου και της προηγούμενης γυναίκας του σύζυγου.

#### Απάντηση:

Οι γονότυποι του ζευγαριού είναι:  $\varnothing: \begin{cases} I^0 I^0 r r & - I^0 r, I^0 r \\ I^0 I^0 r r & - I^0 r \end{cases}$

#### Γαμήτες:

$\delta: \begin{cases} I^0 I^0 r r & - I^0 r \\ I^0 I^0 r r & - I^0 r \end{cases}$

Από τα 4 παραπάνω παιδιά, το μόνο μόνο που μπορεί να προκύψει από αυτούς τους γαμήτες είναι το BRk με γονότυπο I<sup>0</sup>I<sup>0</sup>r r. Άρα αυτό θα είναι και το γνήσιο παιδί του ζευγαριού.

Επίσης, το παιδί με φαινότυπο ABRL+ (γονότυπος I<sup>A</sup>I<sup>B</sup>r r) αποκλείεται να είναι παιδί του ζευγαριού, γιατί οι γαμήτες του συμβόλων δεν έχουν τα αλληλόμορφα I<sup>A</sup>I<sup>B</sup> που απαιτούνται για αυτόν τον φαινότυπο. Το παιδί αυτό όμως, δεν μπορεί να είναι παιδί ούτε της μητέρας (από τον προηγούμενο γάμο της), αφού ο προηγούμενος σύζυγός της ήταν Rk+ (γονότυπος I<sup>0</sup>I<sup>0</sup>r r) και όλα τα παιδιά του θα είναι Rk+. Συμπεραίνουμε ότι αυτό το παιδί θα είναι η μικρή αδελφή της σύζυγου, με γονότυπο I<sup>A</sup>I<sup>B</sup>r r.

Το παιδί με φαινότυπο ARk+ αποκλείεται να είναι παιδί της σύζυγου από τον προηγούμενο γάμο της, γιατί έχει στο γονότυπο του ένα τυχαίο αλληλόμορφο I<sup>A</sup>. Δεν είναι δυνατόν ο σύζυγός της να είναι Rk+ (γονότυπος I<sup>0</sup>I<sup>0</sup>r r) ούτε ο προηγούμενος σύζυγός της (γονότυπος I<sup>0</sup>I<sup>0</sup>r r). Άρα, αυτό θα είναι το παιδί του ζευγαριού από τον προηγούμενο γάμο του και το παιδί BRk+ είναι της σύζυγου από τον προηγούμενο γάμο της.

Άρα ο σύζυγος δίνει γαμήτες I<sup>0</sup>r, το παιδί του με φαινότυπο ARk+ θα έχει γονότυπο I<sup>A</sup>I<sup>0</sup>r r και θα είναι πατέρας του παιδιού του ζευγαριού με φαινότυπο BRk+ από τον ίδιο σύζυγο, που θα πρέπει να δώσει και γαμήτες I<sup>0</sup>r. Ο μόνος γονότυπος που μπορεί να δώσει αυτούς τους δύο γαμήτες, είναι ο I<sup>A</sup>I<sup>0</sup>r Rk. Αυτός λοιπόν θα είναι και ο γονότυπος της προηγούμενης σύζυγου.

#### ΚΟΙΝΩΝΙΟΛΟΓΙΑ

- 1) Τι είναι η εμπορευματοποίηση και η εκρηματισμός που χαρακτηρίζουν την αγροτική κοινωνία κατά την τουρκική περίοδο. Ποιές οι διαφορές στις σχέσεις παραγωγής, ανάμεσα στη Λατινική Ευρώπη και την Οθωμανική Αυτοκρατορία. (σελ. 32-33)
- 2) Ποιά αξίωμα της αστικής καπιταλιστικής ανόδου παραβιάστηκε μετά το 1929-30 και ποιά είναι τα χαρακτηριστικά του ώριμου καπιταλισμού. (σελ. 47-49)
- 3) Αναλύστε την έννοια του καταμερισμού της εργασίας στην πρωτόγονη κοινωνία και πώς έγινε η μετάβαση από την αταξική στην ταξική κοινωνία. (σελ. 60-61)
- 4) Ποιές είναι οι τέσσερις βασικές λειτουργίες του σύγχρονου κράτους. (σελ. 70-71)
- 5) Οι απόψεις του Μαρξ Βέμπερ για την κοινωνική διαστρωμάτωση. (σελ. 88-90)
- 6) Η αναγκαιότητα των θεσμών και η χρησιμότητα της μελέτης τους. (σελ. 106-107)
- 7) Πώς αντιλαμβάνεστε την έννοια της κοινωνικότητας μέσα από την αλληλεπίδραση ατόμων και κοινωνίας. (Προσοχή, η απάντηση είναι συνθετική και βασίζεται σε μια παράγραφο από κάθε μία από τις παρακάτω σελίδες: 148, 149, 152.)
- 8) Γιατί η διαδίκτυα της κοινωνικοποίησης είναι πολυδιάστατη. Τι είναι η εσωτερική και ποιά το κυριότερο εμπόδιο της. (σελ. 162, 166, 163).
- 9) Σχέση κοινωνικού ελέγχου και κοινωνικοποίησης. Ποιές ομάδες ασκούν κοινωνικό έλεγχο. (σελ. 172-174).
- 10) Τι εννοούμε με τον όρο "κοινωνικά χαρακτηριστικά", σε ποιές κατηγορίες διακρίνονται και ποιά η σχέση τους με την κοινωνική θέση. (σ. 186-187).
- 11) Το φαινόμενο της σύγκρουσης των κοινωνικών ρόλων. (σελ. 200).
- 12) Δώστε τον ορισμό του κοινωνικού κανόνα. Τι είναι οι αυταρχοί, οι ελαστικοί, οι τυπικοί (κωδικοποιημένοι) και οι άτυποι κοινωνικοί κανόνες. (σελ. 204-205)
- 13) Με ποιά τρόπο μπορούμε να παρακολουθήσουμε και να μελετήσουμε τη νοστροπία ατόμων και ομάδων. Τι προσπαθούμε να ανακαλύψουμε, να εντοπίσουμε μέσα από τις εκδηλώσεις τους. (σελ. 217-218).
- 14) Τι εννοούμε όταν λέμε ότι οι νοστροπικές αλλαγές α) σε σχέση με τις νοστροπικές δομές και β) μέσα από τη διαδικασία μίμησης. (σελ. 228-229).
- 15) Προκειμένου να μελετήσουμε τις μεταβολές ή αλλοιώσεις μιας νοστροπίας τι πρέπει να λάβουμε υπόψη μας. (σελ. 232).
- 16) Πώς διαμορφώνονται τα στερεότυπα σε σχέση με την κυρίαρχη ιδεολογία. (σελ. 240-241, 244).
- 17) Ποιά η σχέση μεταξύ στερεοτύπου και προκατάληψης και ποιές οι πύλες διαβεβαιωμένες προκαταλήψεις. (σελ. 249-250).
- 18) Δυναμική των στάσεων, δηλαδή αναστρέψιμες στις δυνατότητες αλλαγής των στάσεων. (σελ. 259-261)
- 19) α) Τι περιλαμβάνει ο όρος "κοινή γνώμη", δηλαδή ποιά είναι τα όριά της και τι έκταση μπορεί να καλύπτει. β) Πότε μια γνώμη μπορεί να χαρακτηριστεί "κοινή". (σελ. 273-273).
- 20) Σχέση κοινής γνώμης και πολιτικής εξουσίας και η σημασία της. (σελ. 274-275, βλέπε και 278).

φροντιστήριο  
**ΟΡΙΖΟΝΤΕΣ**  
ΚΑΤΕΧΑΚΗ 18 (πρώην Α.Τ.Ε.) ΗΡΑΚΛΕΙΟ • ΤΗΛ. 28.88.68

# Σε Διεθνές σεμινάριο ΝΕΑ ΔΙΑΓΝΩΣΤΙΚΗ ΜΕΘΟΔΟΣ ΣΤΙΣ ΠΑΘΗΣΕΙΣ ΤΩΝ ΟΣΤΩΝ

Με τη συμμετοχή είκοσι περίπου διακεκριμένων επιστημόνων, (Καθηγητών-Ερευνητών, γνηστών Ευρωπαϊκών Πανεπιστημίων, καθώς και δύο Καθηγητών από την Ελλάδα) πραγματοποιείται σήμερα στο Πανεπιστημιακό, Νοσοκομείο Ηρακλείου, Σεμινάριο Εργασίας με θέμα την εφαρμογή της Ταλαντωτικής Ανάλυσης, ως διαγνωστικής μεθόδου, στις κακώσεις και παθήσεις των οστών. Πρόκειται για καινούρια μη ακτινολογική μέθοδο, την οποία έχει μελετήσει σε βάθος ομάδα επιστημόνων (Ορθοπαιδικών, μηχανικών, φυσικών, ηλεκτρονικών) από τις χώρες της Ε.Ο.Κ. Στο workshop του Ηρακλείου θα ανακοινωθούν τα πρώτα κλινικά αποτελέσματα. Η οργάνωση της επιστημονικής αυτής εκδήλωσης, στο Ηράκλειο, έγινε από τον Καθηγητή της Ορθοπαιδικής-Τραυματολογίας του Παν/μίου Κρήτης, κ. Εμμανουήλ Κ. Δρετάκη.

### Σήμερα στο Πανεπιστημιακό Νοσοκομείο

Η Ταλαντωτική ανάλυση εφαρμόζεται ήδη στην αξιολόγηση της πόρωσης των καταγμάτων και ο επόμενος στόχος της ερευνητικής ομάδας είναι η εφαρμογή της μεθόδου στην εκτίμηση της οστεοπόρωσης. Η επιλογή της Ορθοπαιδικής Κλινικής του Παν/μίου Κρήτης για την πραγματοποίηση της σημαντικής αυτής επιστημονικής εκδήλωσης αποτελεί τιμή τόσο για το Ιατρικό Τμήμα του Παν/μίου Κρήτης, όσο και για την χώρα μας.

## ΜΕ ΣΗΜΑΝΤΙΚΗ ΕΠΙΤΥΧΙΑ

### Αναδρομική έκθεση του Μπόττη Θαλασσινού



Από τα εγκαίνια της έκθεσης του Μπόττη Θαλασσινού.

Αναδρομική έκθεση έργων ζωγραφικής του γνωστού καλλιτέχνη Μπόττη Θαλασσινού με θέμα «Η θάλασσα και ο βυθός της», εγκαινιάσθηκε την περασμένη Δευτέρα στην γκαλερί «ΒΟΤΙΣ» στην Αθήνα. Στην έναρξη λειτουργίας της έκθεσης, παρεβρέθησαν περισσότεροι από 150 φίλοι τεχνών επώνυμοι και ανώνυμοι, οι οποίοι εκφράστηκαν με τα κολακευτικότερα λόγια για τις δημιουργίες του ζωγράφου. Την γκαλερί, μεταξύ άλλων επισκέφθηκαν οι Κρητικοί βουλευτές κ.κ. Μανώλης Κεφαλογιάννης και Στέλιος Ματζιπατάκης. Επίσης παρεβρέθησαν τα ζεύγη Δ. Κουδουλιά, Χ. Κουρά, Δ. Ανταναστοπούλου, ο κ. Νικολαΐδης, ο κ. Ν. Αναφαντάκης, η κ. Κάλια Μαλτεζάκη, ο κ. Δ. Ιγγλέζης, ο κύριος και η κυρία Γ. Αδόμη, η κ. Ν. Πλουμδάκη, η κ. Ρ. Δέρβη, η κ. Π. Δρίτσα, ο τέως υπουργός κ. Εμμ. Κεφαλογιάννης, ο κ. Γ. Χρονόπουλος, ο κ. Ν. Τζαβάρας, η κ. Ανθούσα Παπαγεωργίου, ο κ. Γ. Μορφόπουλος, η κ. Εύα Μακρίδου, οι ζωγράφοι κ. Ρ. Ζιάτα και κ. Εύα Κουβίδου, η κ. Ρ. Κουρμπά, η δ/ς Κ. Κουμπιάκη, η κ. Κ. Ζαχαρένια, ο κ. Μάτσας, ο κύριος και η κυρία Εμμ. Γαβαλά, ο κ. Χ. Γυπαράκης, ο κ. Α. Βαθυπέτρος, η κ. Ε. Νικολακοπούλου, ο αγιογράφος κ. Χ. Κορνάρης, οι ηθοποιοί Καίτη Λαμπροπούλου, Κατερίνα Χέλμη και παλαιοί φίλοι, ο κ. Νικολαΐδης, ο κ. Ν.

## Μετά την πρώτη Καταγραφή

# 32 Κρατικά αυτοκίνητα κυκλοφορούν στο Νομό

Τριανταδύο κρατικά αυτοκίνητα χρησιμοποιούνται από τις περιφερειακές υπηρεσίες. Από τα νομαρχικά αυτοκίνητα 4 χρησιμοποιούνται για επιβλέψεις έργων, αριθμός που η Νομαρχία θεωρεί ανεπαρκή, 11 για μεταφορά προσωπικού, 3 για επιθεωρήσεις, 8 για μεταφορά μηχανημάτων. Υπάρχουν ακόμη τρία οχήματα που είναι για τη δίωξη παθρομένων, ένα του τελε-

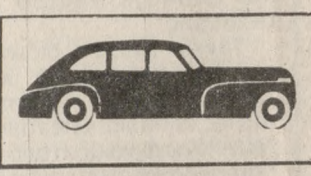

νείου που είναι προς εκποίηση κι ένα της διεύθυνσης Εμπορίου, το οποίο όμως... δεν έχει οδηγό. Το 32ο αυτοκίνητο είναι του Νομάρχη.

### ΑΝΑΚΟΙΝΩΣΕΙΣ ΔΙΑΚΗΡΥΞΕΙΣ ΔΙΑΓΩΝΙΣΜ

#### ΠΡΟΚΗΡΥΞΗ

Ο Αγροτικός Συνισμός Συκολόγος ενδιαφέρεται για την πρόσληψη ενός Γεωπόνου πτυχιούχου Αναττικής Σχολής του Εσωτερικού ή Ισοτίμης του Εξωτερικού. Αιτήσεις γίνονται δεκτές στο Γραφείο του Συνισμού μέχρι τις 10 Ιουλίου 1990. Για το Συνισμό Ο Πρόεδρος Αλεξ. Στρατάκης

**ΔΙΚΗΓΟΡΙΚΟ ΓΡΑΦΕΙΟ**  
**ΑΛΕΚΟΥ ΔΑΡΙΒΙΑΝΑΚΗ**  
Αβέρωφ 11 - γ όροφος  
Τηλ.: 242322

#### 7η ΜΟΜΑ

3ο Γραφείο  
ΕΡΓΟ: Εκτέλεση Εργασιών στο Ναύσταθμο Κρήτης Νομού Χανίων.  
ΕΡΓΟΛΑΒΙΑ: Προμήθεια ασφαλτικού σκυρ/τος της ΠΤΠ Α265 επί του finisher στον τόπο του έργου

#### ΠΕΡΙΛΗΨΗ ΔΙΑΚΗΡΥΞΕΩΣ ΔΗΜΟΠΡΑΣΙΑΣ

Η 7η ΜΟΜΑ προκηρύσσει προφορική δημοπρασία με έκπτωση επί της εκάστοτε τιμής του τιμολογίου της μελέτης σύμφωνα με τις διατάξεις του Ν. 1418/84 και Π.Δ. 609/85, 378/87 για την ανάδειξη μεσοδομής εκτέλεσης της εργασίας «Προμήθεια ασφαλτικού σκυρ/τος της ΠΤΠ Α265 επί του finisher στον τόπο του έργου εκτέλεσης εργασιών στο Ναύσταθμο Κρήτης» Ν. Χανίων, προϋπολογισμού Δύο εκατομμυρίων εκατό χιλιάδων (2.100.000) δρχ.

#### ΠΡΟΣΚΛΗΣΗ

Το Εργαστήριο Φαρμακολογίας του Τομέα Βασικών Επιστημών του Τμήματος Ιατρικής του Πανεπιστημίου Κρήτης, προκειμένου να καλύψει ειδικές ερευνητικές και διδακτικές ανάγκες καλεί καθηγητές μετρίως εκπαιδευσης ενδιαφερόμενους να μεταταχθούν και να ασχοληθούν με έρευνα στο Εργαστήριο να καταθέσουν αίτηση στην Γραμματεία του Τομέα Βασικών Επιστημών (πύργος Ν-204) (Λεωφ. Κνωσού) μέχρι τις 21-5-90. Απαιτούμενα προσόντα: α) Πτυχίο Χημείας, β) Διδακτορικό δίπλωμα, γ) Ερευνητική εμπειρία σε μεθόδους μελέτης μεταβολισμού ουσιών στο νευρικό ιστό. Ηράκλειο 9-5-90 Εργαστήριο Φαρμακολογίας Τομέας Βασικών Επιστημών

## ΠΡΟΚΑΤΑΣΚΕΥΑΣΜΕΝΑ ΛΥΟΜΕΝΑ ΣΠΙΤΙΑ

• Ξενοδοχεία • συγκροτήματα • μονάδες ισόγειες διώροφες κατοικίες • σχολεία • εκκλησίες

### ΗΜΙΤΕΛΗ & ΕΤΟΙΜΟΠΑΡΑΔΟΤΑ

Προσφέρουμε  
★ Άριστη ποιότητα  
★ Αντοχή, ποιότητα  
σχεδίων, μόνωση, ηχομόνωση, θερμομόνωση  
**ΕΥΚΟΛΙΕΣ ΠΛΗΡΩΜΗΣ**  
αν ψάχνετε για σπίτι  
**ΣΤΑΥΡΑΚΑΝΤΩΝΑΚΗΣ**  
Λ. 62 ΜΑΡΤΥΡΩΝ 356 ΠΙΟΦΥΡΟ  
ΤΗΛ. 250.861

## Διολίσθησε η δραχμή τον περασμένο μήνα



Διολίσθησε τόσο ως προς το σύνολο των ξένων νομισμάτων, όσο και έναντι των ευρωπαϊκών νομισμάτων σημείωσε η δραχμή τον προηγούμενο μήνα, σύμφωνα με τους σταθμισμένους δείκτες ισοτιμίας που καταρτίζει το κέντρο εξαγωγικών ερευνών και μελετών (ΚΕΕΜ) ιδρυτής ο οποίος είναι ο Πανελλήνιος Σύνδεσμος Εξαγωγών. Στο σχετικό δελτίο Απριλίου 1990 που εξέδωσε το ΚΕΕΜ αναφέρονται μεταξύ άλλων και τα εξής: 1. Στο τετράμηνο Ιανουαρίου-Απριλίου 1990 η ομαρκετική ανατίμηση του συνόλου των ξένων νομισμάτων, έναντι της δραχμής ανήλθε σε 5,98%. 2. Από τις μέχρι τώρα εξελίξεις προκύπτει ότι εάν συνεχιστεί η διολίσθηση της δραχμής με τον ίδιο ρυθμό ως το τέλος του 1990 η σωρευτική διολίσθηση του εθνικού μας νομίσματος ως προς το σύνολο των ευρωπαϊκών νομισμάτων θα ανέλθει σε 16%. 3. Η διολίσθηση της δραχμής κατά το μήνα Απρίλιο κυμάνθηκε από 1,58% (προς Αγγλία) έως 3,09% (προς Ιταλία). Τέλος το δολάριο ανατίμησε κατά 0,88 έναντι της δραχμής. Οι δείκτες σταθμισμένης ισοτιμίας (TRADE WEIGHTED INDEX) της δραχμής ως προς τα ξένα νομίσματα, κατασκευάσθηκαν με βάση και τη διεθνή πρακτική ως εξής: Το «καλάθι» των νομισμάτων, που χρησιμοποιείται για την κατασκευή του σταθμισμένου δείκτη, περιλαμβάνει τα νομίσματα των χωρών-μελών της ΕΟΚ (Μάρκο Γερμανίας, Φράγκο Γαλλίας, Λίρα Αγγλίας, Φράγκο Βελγίου, Φιρίνι Ολλανδίας, Λίρα Ιταλίας, Κορώνα Δανίας, Λίρα Ισπανίας, Πεσότα Ισπανίας και Εκούδο Πορτογαλίας). Καθώς και τα νομίσματα δολαρίου ΗΠΑ και Γιεν Ιαπωνίας).

## ΟΜΗΡΟΔΗΣ

Το δικό σου ΜΕΓΑΛΟ καταστήμα

στρώτες  
καροτσάκια  
κρεββατάκια

... και χιλιάδες άλλα είδη σε 6 ορόφους

**ΕΒΑΝΣ 66 - ΤΗΛ. 287.206, 283.506**  
**ΔΩΡΕΑ ΜΕΤΑΦΟΡΑ ΚΑΤ' ΟΙΚΟΝ**

ΕΚΘΕΣΙΑΚΟ - ΣΥΝΕΔΡΙΑΚΟ ΚΕΝΤΡΟ  
EXHIBITION - CONFERENCE CENTER

ΕΚΘΕΣΙΑΚΟ ΚΕΝΤΡΟ ΚΡΗΤΗΣ - Ν. ΑΛΙΑΚΑΡΝΑΣΣΟΣ (ΗΡΑΚΛΕΙΟ) ΑΝΑΔΟΧΟΙ: ΕΚΡΟ HELLAS A.E. & ΚΙΡΚΗ Α.Ε. ΤΗΛ. ΑΘΗΝΩΝ: (01) 932.4154 - 934.4086 - FAX: 932.2842 ΤΗΛ. ΚΡΗΤΗΣ: (081) 244.757 - 244.771 - FAX: 244.789 ΟΔΟΣ: ΜΙΚΡΑΣ ΑΣΙΑΣ & ΣΤΑΛΙΟΥ (ΜΕΤΑ ΤΟ ΓΗΠΕΔΟ ΤΟΥ ΗΡΩΔΟΥΤΟΥ & ΔΙΠΛΑ ΣΤΟ ΚΛΕΙΣΤΟ ΓΗΡΕΟ ΜΠΑΚΕΤ)

5-13 ΜΑΪΟΥ 1990  
**ΘΕΡΜΑΝΣΗ-ΨΥΞΗ-ΜΟΝΩΣΗ-ΕΝΕΡΓΕΙΑ**  
και ΔΩΜΑΤΙΚΑ ΣΥΣΤΗΜΑΤΑ

Επισκευθείτε την Έκθεσή... ΚΑΙ... ΚΑΝΕΝΑ ΠΡΟΒΛΗΜΑ

Ελευθέρη είσοδος!

# Το Σύστημα ανίχνευσης πρόλαβε την πυρκαγιά



Το υπόγειο του Αγάπη Μπητς μετά την πυρκαγιά. Στην ένθετη φωτογραφία ο πυροσβέστης στο νοσοκομείο.

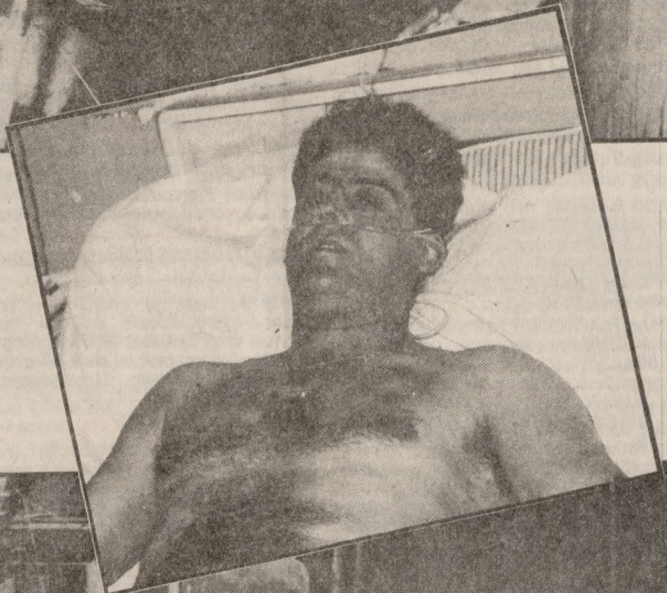

Η άμεση λειτουργία του αυτόματου συστήματος ανίχνευσης πυρκαγιάς και η έγκαιρη και αποτελεσματική επέμβαση της Πυροσβεστικής Υπηρεσίας είχαν ως αποτέλεσμα οι 170 ένοικοι του ξενοδοχείου «Αγάπη Μπητς» στο οποίο προκλήθηκε πυρκαγιά χθες λίγο μετά τα μεσάνυχτα να μην διατρέ-

ξουν σοβαρό κίνδυνο. Σύμφωνα με τις πρώτες εκτιμήσεις της Π.Υ. οι ζημιές που υπέστη το ξενοδοχείο φθάνουν τα 50 εκ. δρχ. Η φωτιά εκδηλώθηκε στο υπόγειο του ξενοδοχείου που βρίσκονται τα λεβητοστάσια μηχανοστάσιο και οι ηλεκτρικές εγκαταστάσεις. Με τη πρόκληση της πυρκα-

γιάς-πιθανόν από βραχυκύκλωμα-το ξενοδοχείο και η γύρω περιοχή θυσιάστηκαν στο σκοτάδι ενώ την ίδια ώρα ένα δυνατό «μπας» ακούστηκε στο υπόγειο του ξενοδοχείου. Το σύστημα ανίχνευσης πυρκαγιάς που διαδέχεται το ξενοδοχείο λειτούργησε άμεσα και έτσι ειδοποιήθηκε η Πυροσβε-

**Πυρκαγιά στο υπόγειο του "Αγάπη Μπητς"**

στική υπηρεσία που με 3 οχήματα-κατ' αρχήν και τέσσερα στη συνέχεια και με 25 άνδρες επικεφαλής των οποίων ήταν ο Διοικητής κ. Γιωρτζίκης έφθασε επί τόπου στον τόπο της πυρκαγιάς. Με την βοήθεια ενός κλιμακοφόρου οχήματος κατέβηκαν από τους ορόφους του ξενοδοχείου 13 άτομα ενώ τα υπόλοιπα βγή-

**Ρεπορτάζ ΝΙΚΟΣ ΜΑΡΚΑΚΗΣ**  
καν από την κύρια είσοδο. Το έργο της κατάσβεσης της φωτιάς ήταν αρκετά δύσκολο και αβίαστο κινδύνεψε η ζωή ενός αρμόσιου ο οποίος έπαυσε εγκαίρως και δηλητηριάστηκε και νοσηλεύεται στο Ανοήλωνιο θεραπευτήριο.  
Πρόκειται για τον κ. Χαράλαμπο Στειακάκη 28 χρόνων που χθες περιγράφηκε τις σκληρές που εκτιμήθηκαν στο ξενοδοχείο και την δική του περιπέτεια είπε στην «Π»:

«Ήμουν εκτός υπηρεσίας την ώρα που εκδηλώθηκε η πυρκαγιά και βρισκόμουν μαζί με φίλους σε καφέ στην οδό Σκουφιάς κοντά στο ξενοδοχείο. Περίπου στις 1 τα μεσάνυχτα κόπηκε το ρεύμα στη γύρω περιοχή. Λίγο αργότερα μας ειδοποίησαν ότι το «Αγάπη Μπητς» πήρε φωτιά. Αμέσως τρέξαμε στο ξενοδοχείο και παράλληλα έφθασαν οι δυνάμεις της Πυροσβεστικής Υπηρεσίας. Εγώ μαζί με τον υποπληρωτή κ. Στρατάκη μπήκαμε μέσα από μια καταπακτή στο υπόγειο φορώντας μάσκες οξυγόνου. Είχα όμως την ατυχία να ανοίξει η πόρτα και αναπνευστικά γινώριζοντας ότι υπήρχαν κίνδυνοι συνείδησης. Αυτό είχε σαν αποτέλεσμα να καταβληθεί ο κ. Στειακάκης να πάθει εγκαύματα όχι όμως πολύ σοβαρά και να εισαχθεί στο νοσοκομείο του άνδρα».

## Κατηγορηματικοί οι εκπρόσωποι των Δασκάλων

### Ξένη συνταγή ο στόχος ιδιωτικοποίησης της υγείας

«Η εξαγγελία, με τις προγραμματικές δηλώσεις για ενίσχυση της ιδιωτικής εκπαίδευσης σε συνδυασμό με την μη λήψη συγκεκριμένων μέτρων για την αναβάθμιση της δημόσιας εκπαίδευσης, αποτελούν για τις σημαντικές συνθήκες και τις αυριανές προοπτικές, ξένο σώμα και ξένη συνταγή εκεί που προέχει η εθνική προτεραιότητα».

Αυτό τονίσθηκε χθες σε συνέντευξη τύπου από μέλος του Δ.Σ. της Διδακτορικής Ομοσπονδίας κ. Μπαρτζώκος και τον πρόεδρο του Συλλόγου Δασκάλων

Η μειώση του διδακτικού ωραρίου των δασκάλων στις 18 ώρες την εβδομάδα και εννοιακή αντιμετώπιση του ωραρίου Διτών Σχολείων Πρωτοβάθμιας και δευτεροβάθμιας εκπαίδευσης. Η πλήρωση των κενών διδ/κού προσωπικού των Π.Τ. και η λήψη όλων των αναγκαίων μέτρων για την προώθηση της εξομοίωσης των πτυχίων. Η διορισμός έγκαιρα και πριν την έναρξη του νέου σχολ. έτους 5.000 δασκάλων και 2.000 νηπιαγωγών. Η καταβολή άμεσα στους εκπαιδευτικούς των τριμηνίων, της διαταχτικής και των εξόδων λειτουργίας των σχολείων, πρόβλη-

μα που σε πολλές περιοχές της Χώρας έχει πάρει εκρηκτικές διαστάσεις.

## ultra Nannys

Η LINETTE A.E. που φέρνει κοντά σας τις πάνες-βρακάκια ULTRA NANNYS, ευχαριστάει την ΕΥΡΗΚΑ Α.Ε. για την μέχρι τώρα συνεργασία της και καλωσορίζει τον Απόστολο Τομαζινάκη που από την 1η Μαΐου 1990 ανέλαβε την εξυπηρέτηση των πελατών των ULTRA NANNYS στην Κρήτη.

**Για το «συννεφάκι» σας πάνες-βρακάκια ULTRA NANNYS.**

Σε συσκευασίες των 20 και 40 τεμαχίων.	
Mini για μωρά	3-5 κιλά.
Midi » »	4-10 »
Maxi » »	9-18 »
Maxi Plus » »	14-22 »

LINET ELLAS A.E.

Απόστολος Τομαζινάκης Κονδυλάκη 19, Ηράκλειο  
Τηλ. Παραγγελιών: 081-253234



και Νηπιαγωγών κ. Σμυρνάκη. Ο κ. Μπαρτζώκος που ήλθε στο Ηράκλειο για να ενημερώσει τα μέλη του Συλλόγου της πόλης μας για την απόφαση της ΔΟΕ να συμμετάσχει στην απεργιακή κινητοποίηση που κήρυξε η ΑΔΕΔΥ, τόνισε ότι τα μέτρα που εγγυάει η κυβέρνηση είναι «μέτρα μονόπλευρης λιτότητας» και ότι οι εργαζόμενοι-δημόσιοι υπάλληλοι πρέπει να αντιδράσουν δυναμικά. Οι κ.κ. Μπαρτζώκος και Σμυρνάκης επισήμαναν τα προβλήματα που αντιμετωπίζει ο κλάδος τους και η εκπαίδευση γενικότερα. Μερικά απ' αυτά είναι:

**ΕΤΑΙΡΙΑ ΑΝΕΛΚΥΣΤΗΡΩΝ CRETA-LIFT O.E.**  
Ν. ΔΗΜΗΤΡΙΑΔΗΣ Ι. ΚΡΙΤΣΩΤΑΚΗΣ  
Ε. ΧΑΛΚΙΑΔΑΚΗΣ  
ΕΓΚΛΕΙΣ ΣΥΝ/ΣΕΙΣ ΕΠΙΣΚΕΥΕΣ ΑΝΕΛΚΥΣΤΗΡΩΝ ΟΛΩΝ ΤΩΝ ΤΥΠΩΝ ΑΠΟ ΕΜΠΕΙΡΑ ΣΥΝΕΡΓΕΙΑ  
ΓΙΑ ΚΑΘΕ ΕΡΓΑΣΙΑ ΜΑΣ ΔΙΝΟΥΜΕ ΕΓΓΥΗΣΗ  
ΔΡΑΜΟΥΝΤΑΝΗ 5-7  
ΤΗΛ. 261.512

## ΣΗΜΕΡΑ ΣΤΟ ΕΦΕΤΕΙΟ ΧΑΝΙΩΝ

### “Ζωντανεύει” μετά 5 χρόνια το ναυάγιο του “Κρήτη”

Ξανάρονται σήμερα στη μη- της κοινής γνώμης της Κρή- της οι τραγικές στιγμές του ναυαγίου του μοτορίσι «Κρήτη» που βυθίστηκε ανοικτά του νησιού στις 17 Οκτωβρίου του 1985 και παίρνοντας μαζί του στον «υ- γραμό τόμο» το επταμελές πλήρωμα και μία κοπέλα που ταξίδευε με αυτό. Στο τριμελές εφετείο Χανίων δικάζεται και πάλι σήμερα ο πλοιοκτήτης Γιώργος Μαρ- κάκης που τον Ιανουάριο του 1989 είχε καταδικαστεί για πρό- κληση ναυαγίου και φόνους εξ- αμελείας 8 ανθρώπων, σε φυλά- κιση 4 χρόνων και 2 μηνών καθώς και χρηματικό πρόστιμο 500.000 δραχμών. Ο Μαρκάκης, κατά το κατηγορητήριο, είχε καταφέρει να «περάσει» τότε την επιθεώρη- ση χωρίς να αποσκευάσει το ηλι- κίας 28 ετών πλοίο, αν και απ' αυτό έλειπαν οι αντλίες, ο πιθ- μένος του ελαστικού (1), υπήρ- χαν ρήγματα στα στεγανά και δεν λειτουργούσε το σύστημα επικοινωνίας. Το «Κρήτη» παρά τις πρωτόκλημα αιτήσεις είχε πάρε προλόγους αξιοπιστίας από την επιθεώρηση εμπορικών πλοίων τον Απρίλιο του 1985, ελάχιστους μήνες πριν το ναυάγιο...  
Το σκάφος απέπλευσε στις 16 Οκτωβρίου από τη Νίσυρο με προορισμό το λιμάνι του Ηρα- κλείου, στο οποίο δεν έφτασε ποτέ.  
Χάθηκαν τότε οι ναυτικοί 36 χρόνων, Γιώργος Ζερβός, α μη- χανικός 50 ετών, Γιώργος Σαρ- γιαννίδης, λαστρίμος 37 χρό- νων, Κώστας Καλλιωστής βοηθός μηχανής 24 χρόνων, Βασίλης Γα- λανός δούκας 18 χρόνων, Αστέ- ριος Δράκος 18 ετών και 47 ετών και

Στέλιος Μουζογιάννης μάγειρας 31 χρόνων. Επίσης χάθηκε και η επιβάτιδα Ρούλα Ιορδανίδου 28 χρόνων, που ταξίδευσε χωρίς ά- δεια του Λιμεναρχείου. Βρέθη- καν μετά από λίγες μέρες μόνο τα πτώματα του πλοίαρχου και του ναύτη Δράκου.  
Ένας από τους βασικούς μά- ρτυρες είναι ο πρώην ναύτης του σκάφους Μανώλης Χρονάκης.

## Η ΤΕΔΚ θα συμμετέχει στο νόμιμο Δ.Σ. του Βενιζέλειου Νοσοκομείου

Οι εκπρόσωποι της Τοπικής Ένωσης Δήμων και Κοινοτήτων Νομού Ηρακλείου, στη συνεδρίασή της στις 9/5/90, αφού συζητήσε τα πρόσφατα ανυπόστατα δημοσιεύματα του τοπικού τύπου σχετικά με τη μη συμμετοχή των εκπροσώπων της κ. Γιάννη Ρομπογιαννίδη Δημάρχου Νέας Αλικαρνασού, στο Διοικητικό Συμβούλιο του Βενιζέλειου Νοσοκομείου Ηρακλείου, διευκρινίζει και δηλώνει εκ νέου τα εξής:

- 1) Η Τοπική Ένωση Ηρακλείου δεν απέσυρε τα μέλη της από το Διοικητικό Συμβούλιο του Νοσοκομείου.
- 2) Οι ανωτέρω εκπρόσωποι της ουδέποτε υπέβαλαν τις παρατηρήσεις τους στο παραπάνω όργανο.
- 3) Οι εκπρόσωποι της Τ.Ε. με τη συμμετοχή τους στις διαδικασίες, τόνισαν κατ' επανάληψη: Αφ' ενός την τελευταία μη νόμιμη συγκρότηση του οργάνου και την αναποκαθίβη στην αρμοδιότητα και υποχρεώσεις του (προ-

### ΜΑΡΚΟΓΙΑΝΝΗΣ ΟΠΤΙΚΑ

ΕΙΔΙΚΕΣ ΤΙΜΕΣ στους Δημόσιους Υπαλλήλους και τα παιδιά

Ν. Γ. ΜΑΥΡΟΓΙΑΝΝΗΣ ΔΙΠΛ. ΟΠΤΙΚΟΣ  
ΑΜΑΛΕΙΑΣ 18  
Τελεσιμα παροδος δεξιά στη 1827  
ΗΡΑΚΛΕΙΟ ΤΗΛ: 283826

## CMA

### 30 Μέρες Γερμανική Νοστιμιά και Ποιότητα Τρόφιμα και Ποτά από τη Γερμανία

Σ' ένα «φολκlorικό», γιορταστικό, κεφάλο περιβάλλον, με κορίτσια ντυμένα στις παραδοσιακές φορεσιές της Γερμανίας, με απίθανη διακόσμηση και τραγούδια...

Τα Super Market Χαλκιάδακη και ο C.M.A. ΠΡΟΣΚΑΛΟΥΝ όλους τους φίλους τους, ΜΙΚΡΟΥΣ και ΜΕΓΑΛΟΥΣ, να γνωρίσουν την απαρύμιλλη ΓΕΡΜΑΝΙΚΗ νοστιμιά, με την παράδοση και τη φήμη, μιας λεπτής και νόστιμης κουζίνας.

**ΠΡΟΓΡΑΜΜΑ ΕΚΔΗΛΩΣΕΩΝ**  
από 26 ΑΠΡΙΛΙΟΥ έως 26 ΜΑΪΟΥ 1990 τα κορίτσια «από τη ΓΕΡΜΑΝΙΑ» θα βρίσκονται:

- ΚΑΘΕ ΠΕΜΠΤΗ Στο SUPER MARKET Χαλκιάδακη στη ΛΕΩΦ. 62 ΜΑΡΤΥΡΩΝ στη ΛΕΩΦ. ΚΑΙΟΚΑΙΡΙΝΟΥ στη ΛΕΩΦ. ΚΝΟΣΣΟΥ (Αγ. Ιωάννης)
- ΚΑΘΕ ΠΑΡΑΣΚΕΥΗ Στο SUPER MARKET Χαλκιάδακη στη ΛΕΩΦ. ΕΘΝ. ΑΝΤΙΣΤΑΣΕΩΣ (Αγ. Κων/νος) στη ΛΕΩΦ. ΚΑΙΟΚΑΙΡΙΝΟΥ στη ΛΕΩΦ. Γ. ΠΑΠΑΝΔΡΕΟΥ (ΜΑΡ. ΚΡΕΤΟΝ)
- ΚΑΘΕ ΣΑΒΒΑΤΟ Στο SUPER MARKET Χαλκιάδακη στη ΟΔΟ ΟΛΥΜΠΙΟΥ (Πατάλες) στη ΛΕΩΦ. ΕΘΝ. ΑΝΤΙΣΤΑΣΕΩΣ (Αγ. Κων/νος) στη ΛΕΩΦ. ΚΑΡΟΥ (Αλικαρνασός)

## Super Market Χαλκιάδακη

Μαζί θα γνωρίσουμε τα προϊόντα όλου του κόσμου

ΜΙΚΡΕΣ ΑΓΓΕΛΙΕΣ

ΓΙΑΤΡΙΣ

ΜΙΚΡΕΣ ΑΓΓΕΛΙΕΣ

ΜΙΚΡΕΣ ΑΓΓΕΛΙΕΣ

ΜΑΘΗΜΑΤΑ

ΜΑΘΗΜΑΤΙΚΟΣ παραδίδει ιδιαίτερα μαθήματα στα Μαθηματικά, Φυσική, Χημεία για μαθητές Γυμνασίου, Λυκείου. Τιμές προσιτές. Πληρ.Τηλ: 252.396

ΜΑΘΗΜΑΤΙΚΟΣ παραδίδει ιδιαίτερα μαθήματα κατ'οίκον, σε Φυσική, Χημεία, Μαθηματικά σε μαθητές Γυμνασίου, Λυκείου. Τιμές λογικές. Πληρ.Τηλ: 238.486

ΓΕΡΜΑΝΙΚΑ ιδιαίτερα μαθήματα παραδίδονται κατ'οίκον από καθηγήτρια Γερμανικών με πολυετή παραγωγή στη Γερμανία. Πληρ.Τηλ: 287.255

ΚΑΘΗΓΗΤΡΙΑ με φροντιστηριακή πείρα, παραδίδει Μαθηματικά, Φυσική, Χημεία, σε μαθητές Γυμνασίου, Λυκείου. Τιμές άριστες. Πληρ.Τηλ: 259.635

ΠΑΡΑΔΙΔΟΝΤΑΙ μαθήματα Γερμανικών κατ'οίκον. Σπουδές στην Αυστρία. Πληρ.Τηλ: 210.730

ΠΑΡΑΔΙΔΟΝΤΑΙ μαθήματα Αγγλικών για παιδιά Σπουδές στην Αμερική. Πληρ.Τηλ: 210.730

ΠΕΙΡΑΜΕΝΟΣ καθηγητής με πολυετή φροντιστηριακή πείρα αναλαμβάνει υπεύθυνα και προετοιμάζει μαθητές Λυκείου για τις εξετάσεις στα μαθήματα Φυσικής, Χημείας, Μαθηματικών. Τιμές λογικές. Πληρ.Τηλ: 24.30.36

ΦΙΛΟΛΟΓΟΣ παραδίδει ιδιαίτερα μαθήματα σε μαθητές Γυμνασίου, Λυκείου, Γ. Λόγου, Μεγάλη φροντιστηριακή πείρα στην Έκθεση, Αρχαία, Ιστορία, Λατινικά, Κοινωνιολογία. Τιμές προσιτές. Πληρ.Τηλ: 24.34.82

ΠΩΛΗΣΕΙΣ

ΕΥΚΑΙΡΙΑ ΠΩΛΕΙΤΑΙ τηλεόραση SONY TRINITRON 27 ίντσες, κεντροσπιν γύρω των 190.000 δρχ. (κανούργη γ. 260.000) δρχ. Πληρ.Τηλ: 228.706

ΠΩΛΕΙΤΑΙ LANCER MITSUBISHI μον. '87 σε πολύ καλή κατάσταση. Πληρ.Τηλ: 239.635

ΠΩΛΕΙΤΑΙ επεξεργασμένη γυναικείων ενδυμάτων. Εβανός 30 γαντιά. Πληρ.Τηλ: 280.078, 226.675

ΠΩΛΕΙΤΑΙ κομοδίνο Πληρ.Τηλ: 211.709

ΠΩΛΕΙΤΑΙ από ιδίτη ALFETTA 1.6 πρώτο χέρι μον. '85 σε άριστη κατάσταση και καλή τιμή. Πληρ.Τηλ: 8.30.8.30 μ.κ. Στέλιο 222.302, 226.109

ΠΩΛΕΙΤΑΙ στον Μετασχηματιστή Ρομαντική Γυναικεία διαμέριση 77τ.μ. καθαρό, προσιμίες, με βερμύαση και ασοανέρ, τραπεζιωνών. Πληρ. κ. ΣΥΜΜΙΑΝΑΚΗΣ ΑΓΓΣ.

ΠΩΛΕΙΤΑΙ οικόπεδο 1 στρέμ. με λιμάνο σπηλιές η ΕΥΚΟΚΙΑΖΕΤΑΙ 100τ.μ. υπερυψωμένο επί της Εθνικής οδού Ηρακλείου Χερσονήσου 500μ. μετά τη διακλάση Λασιθίου, παραλιωμένος γήπεδος Αμ. Χερσονήσου. Σοβαρές προτάσεις. Πληρ.Τηλ: 284.121, 289.488 π.μ. και 235.670μ.κ.

ΠΩΛΕΙΤΑΙ φορτηγό αυτοτ. ψυγείο REFRIGERATOR LP 913 καλοσυντηρημένο ελεγμένο από ΚΤΕΟ, έτοιμο για δουλειά, συντήρηση προσιτή. Πληρ.Τηλ: 041/94.671 πρωί 9-2 και 041/256.534 κ. Μιλτιάδη

ΠΩΛΕΙΤΑΙ τομάσια κατασκευαστή Ε.μ. Κατή 7.5 ιντσών τύπος 8HNM, χρησιμοποιημένη μόνο για τρεις μήνες που βγαίνει 75 ευρώ σε 1400 ευρώ, στις 2200 στρόφες, μαζί με 20μ. οβάλια να 4 ιντσών πάχος 6 χιλιοστών, όδονα 1 ίντσας, φίλτρο και κεφαλή. Δρχ. 290.000. Πληρ. κ. Κανδερλάκη Πληρ.Τηλ: 254.947, 251.959

ΠΩΛΕΙΤΑΙ επεξεργασμένη Σουβλατζόκου, Ψιτάκια, σε πολύ καλό πάστο. Πλατεία εφορολογημένη, λόγω αλλαγής επαγγελματός, Όδος Ελευθερίας 13 Καμία, έναντι Μηχανικής Καλλέργειας, ΠΑ.ΗΡ. ΕΝΤΟΣ Πληρ.Τηλ: 5640

ΠΩΛΕΙΤΑΙ δένδροφρονιάς ύψους 5 μ. κατάλληλος για διακόσμηση κήπου, ξενοδοχείου ή βύλας Πληρ.Τηλ: 280.341

ΠΩΛΕΙΤΑΙ MAZDA 626GLX μον. '84 πρώτο μεταλλικό, βελτιστοποιημένο, φουλ εξτρά, τιμή 2.600.000. Δεκτός κάθε ελέγχος. Πληρ.Τηλ: 0897/22.973

ΠΩΛΕΙΤΑΙ Τουριστική επεξεργασία με ή χωρίς το εμπόρευμα, λόγω δεύτερης αποχώρησης στην Χερσονήσο και ΖΗΤΕΙΤΑΙ υπάλληλος για την Χερσονήσο. Πληρ.Τηλ: 222.642, 0897/22.131

ΠΩΛΕΙΤΑΙ οικόπεδο 205τ.μ. άρτιο, οικοδομήσιμο στο δυτικό προάστio Κνωσού εντός οικισμού πρόσοψη 15μ. Πληρ.Τηλ: 238.440 κ. Λευτέρη Βλαχάκη 5680

ΠΩΛΕΙΤΑΙ οικόπεδο εξ. αδιανημένο 650τ.μ. περιέχον ελαιόδεντρο ποτιστικό επί περιοχή Σβούρου Μετόχι παραλιωμένος ξενοδοχείου ΑΥΤΟΞ. Τμή 7000 το τ.μ. Πληρ.Τηλ: 246.406, 259.293

ΠΩΛΕΙΤΑΙ FIAT RITMO 1300cc 5222 κεντροσπιν πρόσφατα από ΚΤΕΟ με πολλά αξεσουάρ σε υπερέκτιστη κατάσταση. Μία μετά θα σας πείσει. Δεκτός κάθε ελέγχος. Πληρ.Τηλ: 235.025, 210.515 ώρες κατ'ών.

ΠΩΛΕΙΤΑΙ ALFETTA 1800 σε άριστη κατάσταση περασμένο από ΚΤΕΟ. Πληρ.Τηλ: 257.894, 241.999

ΠΩΛΕΙΤΑΙ αυτοκίνητο MITSUBISHI LANSER μον. '84 Β. Πληρ.Τηλ: κ. Ηλία 252.494 15.00-18.00

ΠΩΛΕΙΤΑΙ αυτοκίνητο FORD ESCORT GHA μον. '87 σε άριστη κατάσταση. Πληρ.Τηλ: 285.034 ώρες κατ'ών 5652

ΠΩΛΕΙΤΑΙ FIAT 128 μον. '76 πλήρως ανακαινισμένο. Τμή 550.000 Πληρ.Τηλ: 243.835, 226.853 κ. Αδάμ 5656

ΠΩΛΕΙΤΑΙ τηλεόραση που αρχίζει από 26. Πληρ.Τηλ: 255.198

ΠΩΛΕΙΤΑΙ αυτοκίνητο AUTOBIANCHI μόλις περασμένο από ΚΤΕΟ. Πληρ.Τηλ: 255.508

ΠΩΛΕΙΤΑΙ διαμέρισμα κοντά στον Αγ. Μηνά 3ου ορόφου πετρέ. Τμή λογική, επίσημη κατάσταση 135τ.μ. Τμή 125.000.000 δρχ. Πληρ.Τηλ: 283.470

ΠΩΛΕΙΤΑΙ Νοτιοδυτική Αισθητικής πλήρως εξοπλισμένο Πληρ.Τηλ: 246.278, 238.626

ΠΩΛΕΙΤΑΙ σε τιμή ευκαιρίας: ΜΟΝΟΚΑΤΟΙΚΙΑ 2οροφης παλιά 50μ. στο κέντρο καθαρό τίτλο σε οικόπεδο άρτιο οικοδομήσιμο επί μ.μ. γυροσκαρμένο 373τ.μ. γενναίο ΑΤ ΙΣΑΝΙΝΗΣ όροφος πάχος 12 μ. και 8μ. με προσά 4μ. άρτιο 6 οικοδομήσιμο όροφος FORD FIESTA XR2 1300cc 5222 μοντέλο 1989 65000 7000χιλμ. θύλακο με πηλ. ρεις σε ορόφος προβαίνει ξανθοκόκκινο ΜΟΤΟΠΛΑΤΑ ΡΙΑΓΙΟ της VESPA 50ccw αυτοκίνητο ασταθηνόητο φυλαγμένο μέσα με ελάχιστη χιλιόμετρα 80.000δρχ. ΠΛΑΤΕΙΑ ΠΑΡΟΡΡΟΝΙΟΝ μ.π.α. Κ.Λουκράκης 12 τηλ. 280.665

ΠΩΛΕΙΤΑΙ ALFETTA 1800 σε πολύ καλή κατάσταση. Πραγματική ευκαιρία. Πληρ.Τηλ: 243.980

ΠΩΛΕΙΤΑΙ επεξεργασμένη στο Καμαράκι Κορυμολών 7 Πληρ.Τηλ: 239.986

ΠΩΛΕΙΤΑΙ VOLVO 144S μον. 72 103 ίππων (DIN) σε άριστη κατάσταση. Τμή 1.500.000 Πληρ.Τηλ: 225.607, 248.293 από 9.30-10.00 πρωί και 8.30-8.00 απόγευμα

ΠΩΛΕΙΤΑΙ φορτηγά DATSUN 1500 μον. '80 και LADA 1200 μον. '84 σε άριστη κατάσταση. Πληρ.Τηλ: 284.178

ΠΩΛΕΙΤΑΙ διαμέρισμα κοντά στον Αγ. Μηνά 3ου ορόφου πετρέ. Τμή λογική, επίσημη κατάσταση 135τ.μ. Τμή 125.000.000 δρχ. Πληρ.Τηλ: 283.470

ΠΩΛΕΙΤΑΙ Νοτιοδυτική Αισθητικής πλήρως εξοπλισμένο Πληρ.Τηλ: 246.278, 238.626

ΠΩΛΕΙΤΑΙ σε τιμή ευκαιρίας: ΜΟΝΟΚΑΤΟΙΚΙΑ 2οροφης παλιά 50μ. στο κέντρο καθαρό τίτλο σε οικόπεδο άρτιο οικοδομήσιμο επί μ.μ. γυροσκαρμένο 373τ.μ. γενναίο ΑΤ ΙΣΑΝΙΝΗΣ όροφος πάχος 12 μ. και 8μ. με προσά 4μ. άρτιο 6 οικοδομήσιμο όροφος FORD FIESTA XR2 1300cc 5222 μοντέλο 1989 65000 7000χιλμ. θύλακο με πηλ. ρεις σε ορόφος προβαίνει ξανθοκόκκινο ΜΟΤΟΠΛΑΤΑ ΡΙΑΓΙΟ της VESPA 50ccw αυτοκίνητο ασταθηνόητο φυλαγμένο μέσα με ελάχιστη χιλιόμετρα 80.000δρχ. ΠΛΑΤΕΙΑ ΠΑΡΟΡΡΟΝΙΟΝ μ.π.α. Κ.Λουκράκης 12 τηλ. 280.665

ΠΩΛΕΙΤΑΙ ΜΕΤΟΧΕΣ ΜΙΝΟΙΚΩΝ ΓΡΑΜΜΩΝ. Πληρ.Τηλ: 288.588

ΠΩΛΕΙΤΑΙ οικόπεδο 300 και 400τ.μ. τρία λεπτά από Πλατεία Σινάνη. Πληρ.Τηλ: 232.459

ΠΩΛΕΙΤΑΙ φορολογιστική, ψυγείο, βιβρίνα ζαχαροπλαστικής 3,5μ. και τυροπτήρα μεγάλη. Πληρ.Τηλ: 250.468

ΠΩΛΕΙΤΑΙ δύο οικόπεδα 300τ.μ. στις Μολδαίες σε τιμή ευκαιρίας. Πληρ.Τηλ: 237.717, 252.829

ΠΩΛΕΙΤΑΙ οικόπεδο στις 3 Βαγές Σιδηβάλα οριστικό. Πληρ.Τηλ: 251.517, 282.594 βράδυ 4775

ΠΩΛΕΙΤΑΙ 600 βινυλοσακέτες όλες μαζί ORIGINAL σε τιμή ευκαιρίας. Πληρ.Τηλ: 01/574.3134 Τάσος ώρες 5-8μ.μ.

SEAT 124DLS ΠΩΛΕΙΤΑΙ σε άριστη κατάσταση. Δεκτός κάθε τεχνικό ελέγχος. Τμή 800.000. Γίνονται και ευκαιρίες. Πληρ.Τηλ: 259.499 πρωί και 257.982 βράδυ

ΠΩΛΕΙΤΑΙ οικόπεδο στην Ανάληψη Χερσονήσου εντός του οικισμού Πληρ.Τηλ: 751.334

ΠΩΛΕΙΤΑΙ μια πολυβόρα, ένας καναπέ, ένας καναπές κρεβάτι (από σετ λίκης ρου), 1 σετ κρεβατοκάμαρας, 1 έλυνο πατάκι κρεβατάκι, πτυσσόμενο τραπέζι, καθίσματα και κουρτίνες από αμερικανικό ύφασμα. Επίσης υπερυψωμένο πλυντήριο ρούχων General Electric αμερικανικής προέλευσης. Τηλεφωνάκι στο Γεώργιο Μαρωνίδη στο Πληρ.Τηλ: 269.111 (ΠΕ.ΠΛ.Γ.Η) εργ. ώρες ώρες. 5691

ΑΝΤΑΛΛΑΞΩ Η ΠΛΗΡΩΣΤΟ ΠΡΟΓΥΜΝΑΣΜΕΝΟ VAN κλειστό προηγούμενο μοντέλο απελευθερωμένο, τέλει κατάσταση, 7000 το χρόνο, λίγα καύσιμα, μηχανή 1900 κανούργια δηλωμένη, ραδιοκασετοφόρο, κωσσοδρό, θερμολύση, ηχομόνωση, καθαρίνα πίσω μόνιμο με δίσκα, ηλεκτρικό τζάμια, Λάττινα κανονίδια MICHELENE καθαρές εσωτερικά χειριζόμενες και πολλά άλλα εξτρά. Πληρ.Τηλ: 256.231 8-9 πρωί, 0897/22280 7-10 βράδυ

ΕΥΚΑΙΡΙΑ ΠΩΛΕΙΤΑΙ MITSUBISHI GALAND COUPE 1.6 σε τιμή ευκαιρίας. Πληρ.Τηλ: 256.527, 257.283

ΠΩΛΕΙΤΑΙ λυμένο κανονίδια 35τ.μ. κατάλληλο για ξενοδοχείο ή για κατάστημα σε ενοικιαζόμενη τιμή. Πληρ.Τηλ: 0897/31.169

ΠΩΛΕΙΤΑΙ κατάσταση γυναικείων εσορτύλων Πληρ.Τηλ: 284.78 ώρες κατ'ών.

ΠΩΛΕΙΤΑΙ STEREO σε τιμή ευκαιρίας. Πληρ.Τηλ: 256.509 από 10π.μ.-2μ.μ. και 4-8μ.μ. κ. Αντώνη 5631

ΠΩΛΕΙΤΑΙ πατακοκαθαριστή κρεμμυδαριστής κ.λ.π. για χρήση σε οικόπεδο ή βεστιάριο σε άριστη κατάσταση 8π. 12.000 Πληρ.Τηλ: 258.266

ΠΩΛΕΙΤΑΙ πλήρως εξοπλισμένο καταστήματος αλλαντικών-κατεψυγμένων. Πληρ.Τηλ: 242.988, 245.637

ΠΩΛΕΙΤΑΙ οικόπεδο στα Μόλια εκτός οικισμού εντός ζώνης 1340τ.μ. Πληρ.Τηλ: 245.637, 243.054, 242.989

ΠΩΛΕΙΤΑΙ οικόπεδο από 230τ.μ. και πάνω στην περιοχή Νέας Ακαδημίας Ηρακλείου μετά τα ΤΕΙ σύνορο με βίλες Τσιακωνά/Γίνονται ευκολίες πληρωμής. Πληρ.Τηλ: 286.563

ΠΩΛΕΙΤΑΙ οικόπεδο από 230τ.μ. και πάνω στην περιοχή Νέας Ακαδημίας Ηρακλείου μετά τα ΤΕΙ σύνορο με βίλες Τσιακωνά/Γίνονται ευκολίες πληρωμής. Πληρ.Τηλ: 286.563

ΠΩΛΕΙΤΑΙ πατακοκαθαριστή κρεμμυδαριστής κ.λ.π. για χρήση σε οικόπεδο ή βεστιάριο σε άριστη κατάσταση 8π. 12.000 Πληρ.Τηλ: 258.266

ΠΩΛΕΙΤΑΙ ντόπιον εμπλοκισμένο, με κομμένα τα αυτά και την αυρά, λόγω χόρπου. Είναι θηλυκό και θα γεννήσει σε 10 μέρες. Πληρ.Τηλ: 257.436

ΠΩΛΕΙΤΑΙ βέστια RIAGIO COSA 200 κεντρών με 1900 χιλ. σε άριστη κατάσταση. Πληρ.Τηλ: 245.212 ώρες κατ'ών Ντίνα Παναγιωτάκη

ΠΩΛΕΙΤΑΙ βέστια 150 σε πολύ καλή κατάσταση. Πληρ.Τηλ: 210.730

ΠΩΛΕΙΤΑΙ τεμάχιο 1 στρέμ. εντός ζώνης στη θέση Γούρνες Τεμένους. Παραρτηρική θέα. Καλή τιμή. Πληρ.Τηλ: 25.60.13 και Ρένα 5623

ΠΩΛΕΙΤΑΙ DR 125S σε άριστη κατάσταση. Τμή 190.000 δρχ. Πληρ. Μαρία Πληρ.Τηλ: 223.027 από 11-1μ.μ.

ΠΩΛΕΙΤΑΙ ηλεκτρικό μπάνιο ARIA. Τμή 35.000 δρχ. Πληρ. κ. Μαρία Πληρ.Τηλ: 223.027 από 11-1μ.μ.

ΠΩΛΕΙΤΑΙ αυτοκίνητο MITSUBISHI LANSER μον. '84 Β. Πληρ.Τηλ: κ. Ηλία 252.494 15.00-18.00

ΠΩΛΕΙΤΑΙ σε τιμή ευκαιρίας: ΜΟΝΟΚΑΤΟΙΚΙΑ 2οροφης παλιά 50μ. στο κέντρο καθαρό τίτλο σε οικόπεδο άρτιο οικοδομήσιμο επί μ.μ. γυροσκαρμένο 373τ.μ. γενναίο ΑΤ ΙΣΑΝΙΝΗΣ όροφος πάχος 12 μ. και 8μ. με προσά 4μ. άρτιο 6 οικοδομήσιμο όροφος FORD FIESTA XR2 1300cc 5222 μοντέλο 1989 65000 7000χιλμ. θύλακο με πηλ. ρεις σε ορόφος προβαίνει ξανθοκόκκινο ΜΟΤΟΠΛΑΤΑ ΡΙΑΓΙΟ της VESPA 50ccw αυτοκίνητο ασταθηνόητο φυλαγμένο μέσα με ελάχιστη χιλιόμετρα 80.000δρχ. ΠΛΑΤΕΙΑ ΠΑΡΟΡΡΟΝΙΟΝ μ.π.α. Κ.Λουκράκης 12 τηλ. 280.665

ΠΩΛΕΙΤΑΙ διαμέρισμα 48τ.μ. προσέψυξου ορόφου επί του Σούπερ Μάρκετ ΚΑΡΟΣΥ της Α. Ακαδημίας μόνο 5,5 εκατ. Πληρ.Τηλ: ΑΛΕΞΑΝΔΡΗΣ 241.145 και 288.192

ΠΩΛΕΙΤΑΙ διαμέρισμα 34μ. 78τ.μ. οδός Δαρμασίου 27. Πληρ.Τηλ: 258.725 κ. Βογιατζήκη Βαγγέλη

ΠΩΛΕΙΤΑΙ ALFA SUD 1500cc μον. 75 περασμένο πρόσφατα από ΚΤΕΟ Πληρ.Τηλ: 243.604 ώρες κατ'ών 4783

ΠΩΛΕΙΤΑΙ οικόπεδο στην οδό Καλλιπόλεως 360τ.μ. προς 35.000 δρχ. το τ.μ. και έτηρον 50μ. μετά την Ταβέρνα ΤΟ ΚΟΥΝΕΛΙ 140τ.μ. προς 35.000 δρχ. το τ.μ. Πληρ.Τηλ: 233.920

ΠΩΛΕΙΤΑΙ οικόπεδο 250τ.μ. ή 400τ.μ. στην περιοχή Γιάδ προνομούμε με φως, νερό. Επίσης 300, 400, 500, 1000τ.μ. στην περιοχή Τσαλικιά. Πληρ.Τηλ: 222.540

ΠΩΛΕΙΤΑΙ οικόπεδο διαμερίσματα εντός και εκτός σχεδίου πόλεως και παραθαλάσσια ΜΕΣΣΙΤΙΚΟ ΓΡΑΦΕΙΟ ΓΙΑΓΚΙΟΖΗ Ο.Ε. Πληρ.Τηλ: 230.109, 232.520

ΠΩΛΕΙΤΑΙ επεξεργασμένη Ενωμασούς Μον/βλάντων με 2 γραφεία και 50 μοτοσυκλέτες, σε άριστη κατάσταση. Πληρ.Τηλ: 260.828

ΠΩΛΕΙΤΑΙ καφετέρια με ηλεκτρονικά παιχνίδια στην Ν. Αλικαρνασού Ηρόδοτου 133 Πληρ.Τηλ: 240.245

ΠΩΛΕΙΤΑΙ οικόπεδο 100μ. πάνω απ' τον Εβρό στο Γούβες. Πληρ.Τηλ: 226.956, 240.349

ΠΩΛΕΙΤΑΙ διαμέρισμα 34μ. 78τ.μ. οδός Δαρμασίου 27. Πληρ.Τηλ: 258.725 κ. Βογιατζήκη Βαγγέλη

ΠΩΛΕΙΤΑΙ οικόπεδο παραθαλάσσια στην Αλικαρνασού με όραση βραχόνη επί του ορόφου, αυτοτελές οικοδόμημα. Πληρ.Τηλ: 256.898, 252.829

ΠΩΛΕΙΤΑΙ τα κατά: 1) Στη Χερσονήσο ΠΩΛΕΙΤΑΙ η ΕΝΟΙΚΙΑΖΕΤΑΙ σε κεντρικό σημείο χρωστικό εν ενεργεία 2) Οικόπεδο εντός σχεδίου 500τ.μ. με δύο προσιμίες. Πληρ.Τηλ: 280.341

ΠΩΛΕΙΤΑΙ παραθαλάσσια οικόπεδο στις 2 ΣΙΣΣΕΣ και στο ΦΩΔΕΣ μερικά και μεγάλα κομμάτια, περφόβια και ένα σπίτι μέσα στο χωριό κατοικημένο. Τιμή για το σπίτι 1.700.000 δρχ. Πληρ.Τηλ: 281.945

ΠΩΛΕΙΤΑΙ διαμέρισμα 73τ.μ. ορόφιο με 2 εισόδους 5,5 εκατομ. όροφος εκτελείται 115τ.μ. 4 εκατομ., πετρέ. 75τ.μ. κανονίδια 8 εκατομ. οικόπεδο προς ΤΕΙ 7.000 το τ.μ. και άλλα πολλά Πληρ.Τηλ: 250.510 από 7-9μ.μ.

ΠΩΛΕΙΤΑΙ α) Οικόπεδο 800 και 300τ.μ. στο Αρκαλοχώρι πλησίον Γυμνασίου, β) Ελαιόδεντρο 110, στη θέση Κεράβια 70 στη θέση Παντελή Μύλα 17 στη θέση Αγ. Πάντες και Καβαράρα. Πληρ.Τηλ: 0891/22.276 από 8.30-10.30μ. ή στο Αρκαλοχώρι μέχρι 205 κ. Ασοριατιάκη Ανδρέα 5635

ΠΩΛΕΙΤΑΙ επεξεργασμένη Αλλαντικών-Τυροκομικών-Κατεψυγμένων Πλήρως εξοπλισμένο με και εγγυημένη πλεονεκτήματα στην Πλατεία Παναγιώτα Μασταπιά. Προϊήματα κατ'ών 10 χρόνια. Δεκτός σοβαρές προτάσεις. Πληρ.Τηλ: 211.681

ΑΥΤΟΚΙΝΗΤΑ μετρία προς ΠΩΛΗΣΗ οδομολογημένα, απελευθερωμένα, μηχανικά εγγυημένα, πολλά εξτρά. BMW 518 85, 4.000.000, AUDI 80QZ 1.6 85 1.400.000, FORD SIERRA 4T 1.6 87 1.150.000, OPEL KADETT 2T 1.3 85 650.000 Πληρ.Τηλ: 236.731, 238.362

ΠΩΛΕΙΤΑΙ οικόπεδο 1500μ. από τη διασταύρωση Αγ. Ιωάννη προς Κορακοβούνι με πανοραμική θέα, φως, νερό, τηλεόραση. Πληρ.Τηλ: 257.610

ΠΩΛΕΙΤΑΙ σε τιμή ευκαιρίας αγρόκτημα με ελεοδένδρα 5,5 στρέμ. στην Μεσορά. Πληρ.Τηλ: 254.797

ΠΩΛΕΙΤΑΙ επεξεργασμένη με πατάρι στο κέντρο της πόλης. Μόνο σοβαρές προτάσεις. Πληρ.Τηλ: 232.874 ώρες 2-5 και 8-10μ.μ.

ΠΩΛΕΙΤΑΙ μοτοσυκλέτα τύπου GSX 400 E SUZUKI σε άριστη κατάσταση. Τμή 330.000 Πληρ.Τηλ: 255.665

ΠΩΛΕΙΤΑΙ οικόπεδο από 250τ.μ. και πάνω στην περιοχή πελάδων της Αγίας, με ιδιότητα με πανοραμική θέα. Πληρ.Τηλ: 286.563

ΠΩΛΕΙΤΑΙ οικόπεδο από 230τ.μ. και πάνω στην περιοχή Νέας Ακαδημίας Ηρακλείου μετά τα ΤΕΙ σύνορο με βίλες Τσιακωνά/Γίνονται ευκολίες πληρωμής. Πληρ.Τηλ: 286.563

ΠΩΛΕΙΤΑΙ πατακοκαθαριστή κρεμμυδαριστής κ.λ.π. για χρήση σε οικόπεδο ή βεστιάριο σε άριστη κατάσταση 8π. 12.000 Πληρ.Τηλ: 258.266

ΠΩΛΕΙΤΑΙ ντόπιον εμπλοκισμένο, με κομμένα τα αυτά και την αυρά, λόγω χόρπου. Είναι θηλυκό και θα γεννήσει σε 10 μέρες. Πληρ.Τηλ: 257.436

ΠΩΛΕΙΤΑΙ βέστια RIAGIO COSA 200 κεντρών με 1900 χιλ. σε άριστη κατάσταση. Πληρ.Τηλ: 245.212 ώρες κατ'ών Ντίνα Παναγιωτάκη

ΠΩΛΕΙΤΑΙ βέστια 150 σε πολύ καλή κατάσταση. Πληρ.Τηλ: 210.730

ΠΩΛΕΙΤΑΙ τεμάχιο 1 στρέμ. εντός ζώνης στη θέση Γούρνες Τεμένους. Παραρτηρική θέα. Καλή τιμή. Πληρ.Τηλ: 25.60.13 και Ρένα 5623

ΠΩΛΕΙΤΑΙ DR 125S σε άριστη κατάσταση. Τμή 190.000 δρχ. Πληρ. Μαρία Πληρ.Τηλ: 223.027 από 11-1μ.μ.

ΠΩΛΕΙΤΑΙ ηλεκτρικό μπάνιο ARIA. Τμή 35.000 δρχ. Πληρ. κ. Μαρία Πληρ.Τηλ: 223.027 από 11-1μ.μ.

ΠΩΛΕΙΤΑΙ αυτοκίνητο MITSUBISHI LANSER μον. '84 Β. Πληρ.Τηλ: κ. Ηλία 252.494 15.00-18.00

ΠΩΛΕΙΤΑΙ σε τιμή ευκαιρίας: ΜΟΝΟΚΑΤΟΙΚΙΑ 2οροφης παλιά 50μ. στο κέντρο καθαρό τίτλο σε οικόπεδο άρτιο οικοδομήσιμο επί μ.μ. γυροσκαρμένο 373τ.μ. γενναίο ΑΤ ΙΣΑΝΙΝΗΣ όροφος πάχος 12 μ. και 8μ. με προσά 4μ. άρτιο 6 οικοδομήσιμο όροφος FORD FIESTA XR2 1300cc 5222 μοντέλο 1989 65000 7000χιλμ. θύλακο με πηλ. ρεις σε ορόφος προβαίνει ξανθοκόκκινο ΜΟΤΟΠΛΑΤΑ ΡΙΑΓΙΟ της VESPA 50ccw αυτοκίνητο ασταθηνόητο φυλαγμένο μέσα με ελάχιστη χιλιόμετρα 80.000δρχ. ΠΛΑΤΕΙΑ ΠΑΡΟΡΡΟΝΙΟΝ μ.π.α. Κ.Λουκράκης 12 τηλ. 280.665

ΠΩΛΕΙΤΑΙ οικόπεδο 100μ. πάνω απ' τον Εβρό στο Γούβες. Πληρ.Τηλ: 226.956, 240.349

ΠΩΛΕΙΤΑΙ οικόπεδο 250τ.μ. ή 400τ.μ. στην περιοχή Γιάδ προνομούμε με φως, νερό. Επίσης 300, 400, 500, 1000τ.μ. στην περιοχή Τσαλικιά. Πληρ.Τηλ: 233.920

# ΜΙΚΡΕΣ ΑΓΓΕΛΙΕΣ

# ΠΑΤΡΙΣ

# Αυξάνονται τα πρόβλημα για θαλάσσια ρύπανση

# ΑΘΛΗΤΙΚΗ ΠΑΤΡΙΣ

### ΖΗΤΕΙΤΑΙ

**ΖΗΤΕΙΤΑΙ** στο κατάστημα ΒΑΖΖΑΡ παλιό αυτοκίνητο πεταρωμένο και με όρεξη για δουλειά. Θα προτιμηθεί όποια γνωρίζει Αγγλικά. Συστάσεις απαραίτητες.  
Πληρ.Τηλ: 283.472 ώρες 12-1.30μ.μ. και 19-20.30 απόγευμα  
5009

**ΖΗΤΕΙΤΑΙ** προς ενοίκιο οίκημα άνω των 100τ.μ. με μεγάλους εξωτερικούς χώρους για επαγγελματική στέγη.  
Πληρ.Τηλ: 235.614  
4909

**ΖΗΤΟΥΝΤΑΙ** προγραμματιστές-προγραμματιστές για μόνιμη απασχόληση. Αποστέλλετε Βιογραφικό Σημείωμα. COMTEX ΤΕ 2227, ΤΚ 71003 ΠΟΡΟΣ ΗΡΑΚΛΕΙΟ  
Πληρ.Τηλ: 4893

**ΖΗΤΟΥΝΤΑΙ** υπάλληλοι για συνεχή και μόνιμη απασχόληση ηλικίας από 18-30 ετών. Προτιμούνται όσοι έχουν άδεια οδήγησης.  
Πληρ.Τηλ: 5-8μ.μ. 257.984, 252.806  
4889

**ΖΗΤΕΙΤΑΙ** πεταρωμένα φορτηγά σε βέλτο ποιοτικό για μιάμιση Αγγλικά.  
Πληρ.Τηλ: 222.286  
4540

**ΖΗΤΟΥΝΤΑΙ** κυρίες & δεσποινίδες αξιοπρεπείς τον ελεύθερο χρόνο σας & κερδίστε πολλά χρήματα προωθώντας τα είδη μας. ΔΙΑΘΕΤΟΥΜΕ: Φορέματα, ούνοια, παντελόνια, φούστες, πουκάμισα, σακάκια, ΜΑΓΙΟ, μπουρνούζια, ρούπες, νυχτικά, πιτζάμες, εσώρουχα. Ακόμα ΚΟΣΜΗΜΑΤΑ & λευκά είδη.  
Πληρ.Τηλ: ΔΕΙΛΟΝΤΑ ΔΕΙΓΜΑΤΑ ΔΩΡΕΑΝ. ΠΡΙΜ ΔΩΡΑ 283.389, 222.474  
2752

### ΕΝΟΙΚΙΑΖΕΤΑΙ

**ΕΝΟΙΚΙΑΖΕΤΑΙ** καινούριο διαμέρισμα 500 δωματίων μεγάλο, ως και γρασοειδή πολυτελούς κατασκευής στην οδό Στεφανογιάννη αριθμ. 53 Μασταμιάς, με πλωτή και κήπο. Επίσης υπέροχο αίθριο γωνιακό εκτάσεως 125τ.μ. στην οδό Εβαν 65 και Μόνου Μήλιαν 1 καταλλήλη για κάθε χρήση.  
Πληρ.Τηλ: 288.586  
5683

**ΕΝΟΙΚΙΑΖΕΤΑΙ** γρασοειδή κατασκευής 1984 με λουτρό, κούνια, εντοιχισμένο ντουλάπι οδός Ραιτοπούλου 15 Μασταμιάς, απέναντι από το Σούπερ Μάρκετ ΙΚΑΡΟΣ.  
Πληρ.Τηλ: 245.669, 246.404  
5699

**ΕΝΟΙΚΙΑΖΕΤΑΙ** περλιπέρ στο Λ. Δικαιοσύνης 58, δίπλα στα Δικαστήρια. Πληρ. ΕΠΟΣ  
Πληρ.Τηλ: 5698

**ΕΝΟΙΚΙΑΖΕΤΑΙ** δωμάτιο για εργοστάσιο σε πρόνομο γωνιακό διαμερίσμα Λ. Γεωργίου ΟΔΣ 1 αριθμ. 24.  
Πληρ.Τηλ: 233.231, 284.417  
5697

**ΕΝΟΙΚΙΑΖΕΤΑΙ** γρασοειδή σπίτι της οδού Εβαν 77 4ος όροφος. Πληρ. Ιατρός Κερκισσάκης  
Πληρ.Τηλ: 289.038 ώρες πρηνές  
5694

**ΕΝΟΙΚΙΑΖΕΤΑΙ** δωμάτιο στην οδό Πανελίου 16 σε ρετιρέ με κούνια και λουτρό.  
Πληρ.Τηλ: 252.967  
5693

**ΕΝΟΙΚΙΑΖΕΤΑΙ** κατάστημα 90τ.μ. καταλλήλο για οποιαδήποτε χρήση εκτός γραφείων, επί της 62 Εθνομαρτυρικών παρακαταθήκης Κρητικών Μαρτύρων περ. Τσαλίκια.  
Πληρ.Τηλ: 254.283  
5692

**ΕΝΟΙΚΙΑΖΕΤΑΙ** γρασοειδή ρετιρέ στο Καμαράκι γωνία Καζαντζάκη Γαμάλση  
Πληρ.Τηλ: 237.379, 238.970  
5690

**ΕΝΟΙΚΙΑΖΕΤΑΙ** γρασοειδή 30τ.μ. ρετιρέ (Γ' όροφος) με κλιματισμό και ηλιακό θερμοσίφωνα, 100μ. μετά την εκκλησία του Αγ. Γεωργίου στον Πόρο, οδός Κατρί αριθμ. 7.  
Πληρ.Τηλ: 220.205, 741.355  
5688

**ΕΝΟΙΚΙΑΖΕΤΑΙ** επιπλωμένο γρασοειδή φλυαμπουλάκι 34 Θέρσιος.  
Πληρ.Τηλ: 252.890  
5687

**ΕΝΟΙΚΙΑΖΕΤΑΙ** κατάστημα 50τ.μ. στο Καμαράκι  
Πληρ.Τηλ: 252.942  
5686

**ΕΝΟΙΚΙΑΖΕΤΑΙ** διαμέρισμα αποτελούμενο από μικρό καθιστικό, 2 υπνοδωμάτια και βοηθητικούς χώρους.  
Πληρ.Τηλ: 227.865 κάθε απόγευμα  
5685

**ΕΝΟΙΚΙΑΖΕΤΑΙ** διαμέρισμα 1.1/2δρμ. οδός Χάνδακος 34.  
Πληρ.Τηλ: 284.455 απογευματινές ώρες  
5684

**ΕΝΟΙΚΙΑΖΕΤΑΙ** βίλα πλήρους εξοπλισμένη με μεγάλο κήπο και υπέρροχη θέα στην Αγ. Πελαγία για τους θερινούς μήνες ή ολόκληρο το χρόνο.  
Πληρ.Τηλ: 286.746, 280.314  
5033

**ΕΝΟΙΚΙΑΖΕΤΑΙ** διάφορα καταστήματα καθώς επίσης και επιπλωμένες πλήρους γρασοειδές α' κατηγορίας με 30.000 δρχ. μηνιαίας για τη σοκόν του καλοκαιριού.  
Πληρ.Τηλ: 250.785  
5689

**ΕΝΟΙΚΙΑΖΕΤΑΙ** γρασοειδές καινούργια κατασκευής με κεντρική θέρμανση, επιπλωμένη ή μη, περ. Γέφυρο.  
Πληρ.Τηλ: 253.247  
5688

**ΕΝΟΙΚΙΑΖΕΤΑΙ** επιπλωμένες γρασοειδές βίλα στη θάλασσα περ. Κοκκίνης.  
Πληρ.Τηλ: 761.019  
5695

**ΕΝΟΙΚΙΑΖΕΤΑΙ** γρασοειδές ενιαίου χώρου στον Ερροτόμιου Γίωφου πλησίον ΤΕΕ καινούργιας κατασκευής.  
Πληρ.Τηλ: 241.544  
5696

**ΕΝΟΙΚΙΑΣΗ ΚΑΤ.ΤΟΣ.** Τα φιλανθρωπικά Ιδρύματα Ανδρόφο και Μαρίας Καλοκαιρινού εκθέτουν σε φανερά φιλοδοξία δημοσιότητα την ενδεικτική ενός ισογυλίου καταστήματος στην οδό Πάπα Αλεξάνδρου 10, εμβαδού 27τ.μ. με αντίστοιχο υπόγειο. Τιμή α' προσφοράς 70.000 δραχμής τον μήνα. Η δημοπρασία θα διεξαχθεί στα Γραφεία των Ιδρυμάτων, οδός Πάπα Αλεξάνδρου 16, δες όρος, στις 20 Μαΐου 1989 ημέρα Κυριακή και ώρα 10-12 το πρωί.  
Πληρ.Τηλ: Περισσότερες πληροφορίες 226.105 ΤΟ ΔΙΟΙΚΗΤ. ΣΥΜΒΟΥΛΙΟ  
5682

**ΕΝΟΙΚΙΑΖΕΤΑΙ** Ιατρείο ή διοικητικό γραφείο όποθεν Αγ. Μηνά.  
Πληρ.Τηλ: 287.255  
5622

**ΕΝΟΙΚΙΑΖΕΤΑΙ** γρασοειδή στην οδό Μπεργαζή 18 περιοχή Ήρωοποτάμου. Τιμή 23.000  
Πληρ.Τηλ: 256.905  
5675

**ΕΝΟΙΚΙΑΖΕΤΑΙ** 3δρμ στην Ρομαντική Γωνιά.  
Πληρ.Τηλ: 285.298 ώρες κατ'ών  
5673

### ΕΝΟΙΚΙΑΖΕΤΑΙ

κατάστημα ΠΩΛΕΙΤΑΙ 90τ.μ. περίπου στις Πατέλλες οδός Δράμας 40.  
Πληρ.Τηλ: 212.229, 236.659  
5572

**ΕΝΟΙΚΙΑΖΕΤΑΙ** γρασοειδή ισόγεια με θέρμανση κοντά στα σχολεία ΠΑΛΟΣ  
Πληρ.Τηλ: 255.601  
5571

**ΕΝΟΙΚΙΑΖΕΤΑΙ** ισόγειος γωνιακό οικότατο κατάλληλο για επαγγελματική χρήση εξ ολοκλήρου ή τμηματικά σε τριζόρο στην οδό Περιοδική παράδοσης Διοδού εμβαδού 210 τετρ. μέτρων.  
Πληρ.Τηλ: 228.307 από 3μ.μ.-8μ.μ. 5597 Σαββάτου-Κυριακής  
5590

**ΕΝΟΙΚΙΑΖΕΤΑΙ** γρασοειδή επιπλωμένη με θέρμανση καινούργια στο Μασταμιά.  
Πληρ.Τηλ: 258.166  
5568

**ΕΝΟΙΚΙΑΖΕΤΑΙ:** ΚΑΤΑΣΤΗΜΑ 100τ.μ. κοντά στα ΚΑΜΙΝΙΑ νεώγιμο με μεγάλη Ίσομερία 35000 δρ. ΜΟΝΟΚΑΤΟΙΚΙΑ πηλό αρχοντικό Αόρ ευρυχωρή διαμερίσματα κατασκευασμένα ΚΑΤΑΣΤΗΜΑ 200μ. περ. Κέντρο ΚΕΝΤΡΟ για ΤΟΞΙ ΠΙΣΣΑΞΕΣ, κέντρο χύμα χρυσία ΓΚΑΡΣΟΙΕΡΑ νέας Β' ορόφου ΑΓ ΤΙΣΣΕ με κεντρ θέρμανση μισάδων 30000δρ.  
Πληρ.Τηλ: 228.678 από 8μ.μ.-2μ.μ. και 229.756 απόγευμα  
5593

**ΕΝΟΙΚΙΑΖΕΤΑΙ** επί της Εθνικής Αντιστάσεως 60 επαγγελματική στέγη 156τ.μ. αδιαφορητός χώρος με δυνατότητα αλλαγής.  
Πληρ.Τηλ: 212.121, 230.033, 236.512  
5567

**ΕΝΟΙΚΙΑΖΕΤΑΙ** διαμέρισμα 3δρμ περιοχή Αγ. Ιωάννη Ευρυθείας 104.  
Πληρ.Τηλ: 230.281  
5585

**ΕΝΟΙΚΙΑΖΕΤΑΙ** οικότατο στην Αγ. Ιωάννη πλησίον Ερευνητικού Κέντρου, 2 δωμάτια και λουτρό.  
Πληρ.Τηλ: 284.678 από 8μ.μ.-2μ.μ. και 229.756 απόγευμα  
5593

**ΕΝΟΙΚΙΑΖΕΤΑΙ** γρασοειδή στην Πόρο και γρασοειδή στην Χανιώπορτα  
Πληρ.Τηλ: 221.309  
5569

**ΕΝΟΙΚΙΑΖΕΤΑΙ** επί της 25ης Αυγούστου αριθμ. 28 τρία Γραφεία με εμβαδό έκαστο περίπου 36τ.μ. και ενίοτε 30.000 - 40.000 και 50.000 δρχ.  
Πληρ.Τηλ: 242.942, 239.809  
5562

**ΟΠΙΣΘΕΝ** Ηλεκτράς κοντά στο Λούνα Παρκ ΕΝΟΙΚΙΑΖΕΤΑΙ δωμάτιο με κούνια λουτρό.  
Πληρ.Τηλ: 28.499  
4764

**ΓΚΑΡΣΟΙΕΡΑ ΕΝΟΙΚΙΑΖΕΤΑΙ** επιπλωμένη ή όχι και δωμάτια σε 3δρμ επιπλωμένα ή όχι για κορίτσια.  
Πληρ.Τηλ: 252.603  
5564

**ΕΝΟΙΚΙΑΖΕΤΑΙ** μεγάλο ΚΑΤΑΣΤΗΜΑ με πατάρι και φρενιό υπόγειο (περιοχή Κριτσέ)  
Πληρ.Τηλ: 230.689 από 11μ.μ.-6μ.μ.  
5481

**ΕΝΟΙΚΙΑΖΕΤΑΙ** αποθήκη 70τ.μ. πλησίον του Γυμνασίου Θηλέων.  
Πληρ.Τηλ: 239.115  
5333

**ΕΝΟΙΚΙΑΖΕΤΑΙ** γωνιακό κατάστημα 120τ.μ. και υπόγειο 150τ.μ. Λ. Πλαστήρα 104 και Στρατηγού Βάσου.  
Πληρ.Τηλ: 220.574 ώρες κατ'ών  
5343

**ΕΝΟΙΚΙΑΖΕΤΑΙ** δωμάτιο 2ος όροφος γωνία, κούνια, Ίσομερία 1 Μασταμιάς, Τιμή 40.000  
Πληρ.Τηλ: 01/ 8082152, 01/8087.922  
5163

**ΕΝΟΙΚΙΑΖΕΤΑΙ** αποθήκη 400τ.μ. στη Θέρσιος  
Πληρ.Τηλ: 0892/ 22.739, 22.897  
5167

**ΕΝΟΙΚΙΑΖΕΤΑΙ** διαμέρισμα 5δρμ μεγάλο, 135τ.μ. περιοχή Μασταμιά.  
Πληρ.Τηλ: ώρες κατ'ών 283.384 και 261.523  
5169

**ΕΝΟΙΚΙΑΖΕΤΑΙ** 1 γρασοειδή 2 δωμάτιων 30τ.μ. Λ. Καλοκαιρινού 120, 2ος όροφος.  
Πληρ.Τηλ: 242.957  
5170

**ΕΝΟΙΚΙΑΖΕΤΑΙ** μαγαζι 500τ.μ. και 300τ.μ. πατάρι στην Αλκαρνασό Λ. Ικάρου  
Πληρ.Τηλ: 245.928  
5172

**ΕΝΟΙΚΙΑΖΕΤΑΙ** μικρό 2δρμ για κοπέλα Καμπούρογλου 14 Μπεντερί εναντι πλακοποιίας Μαυράκη.  
Πληρ.Τηλ: 238.421  
5174

**ΕΝΟΙΚΙΑΖΕΤΑΙ** 2δρμ περιοχή Κοκκίνης Χάνι  
Πληρ.Τηλ: 226.789  
5175

**ΕΝΟΙΚΙΑΖΕΤΑΙ** επιπλωμένα διαμερίσματα στις Γούρνες εναντι Αμερικανικής Βάσης.  
Πληρ.Τηλ: 761.590  
5168

**ΕΝΟΙΚΙΑΖΕΤΑΙ** στη Σταλιά πολυτελής διάφορη βίλα μέσα σε 1.1/2 στρέμ. κήπο που περιλαμβάνει μεγάλο καθιστικό με κούνια, 3 υπνοδωμάτια, 2 λουτρά, τζακι κ.λ.π.  
Πληρ.Τηλ: 223.839, 223.977, 282.101 9-12 και 6-8μ.μ.  
5090

**ΕΝΟΙΚΙΑΖΕΤΑΙ** διαμέρισμα 2δρμ μεγάλο 70τ.μ. οδός Δωδεκανήσου 37, εναντι σαναμ ΗΡΟΔΟΤΟΥ Αλκαρνασσός.  
Πληρ.Τηλ: 228.430  
5094

**ΕΝΟΙΚΙΑΖΕΤΑΙ** παραθαλάσσια πολυτελή επιπλωμένα διαμερίσματα με πολυκλιμακίον ηλιακό και κεντρική θέρμανση για καλοκαιρινή και χειμερινή σοκόν πλησίον HOTEL ΑΓΓΕΡΙ BEACH.  
Πληρ.Τηλ: 256.985  
5097

**ΕΝΟΙΚΙΑΖΕΤΑΙ** τέσσερα διαμερίσματα με ανεξάρτητη είσοδο και λουτρό μέσα σε χώρο 800 τ.μ. με αυλές, γκαζόν και πισίνα με νερό θαλάσσης. Πανοραμική θέα στη θάλασσα Μαδέ-Λυγαριάς.  
Πληρ.Τηλ: 256.402, 255.682, 811.310  
5093

**ΕΝΟΙΚΙΑΖΕΤΑΙ** διαμέρισμα 130τ.μ. στις Μεσαμπίες  
Πληρ.Τηλ: 237.720  
5045

**ΕΝΟΙΚΙΑΖΕΤΑΙ** διαμερίσματα 3δρμ, 2δρμ γρασοειδές στον Κοκκίνης Χάνι.  
Πληρ.Τηλ: 238.210, 238.164 Ν. Λογοθέτης  
5043

**ΕΝΟΙΚΙΑΖΕΤΑΙ** γρασοειδή και 2δρμ στο Κοιμητό Μπεντερί.  
Πληρ.Τηλ: 224.423  
4830

### ΕΝΟΙΚΙΑΖΕΤΑΙ

κατάστημα - Έκθεση (με πατάρι) επί της Α. Δημοκρατίας 27 όπου μέχρι σήμερα λειτουργεί ως έκθεση αυτοκινήτων TOYOTA.  
Πληρ.Τηλ: 227.315 ή παραπελάριος του κατ'ών  
4832

**ΕΝΟΙΚΙΑΖΕΤΑΙ** 2δρμ διαμέρισμα λουξ επιπλωμένο ανεξάρτητο με χρήση τηλεφώνου για κοπέλες ή ζευγάρι στη Α. Κνωσό οδ. Ιωάννης οδός Αθηνών αρ. 15  
Πληρ.Τηλ: 234.592  
4839

**ΕΝΟΙΚΙΑΖΕΤΑΙ** δωμάτια στον Ήρωοποτάμο επιπλωμένα  
Πληρ.Τηλ: 261.694  
4825

**ΕΝΟΙΚΙΑΖΕΤΑΙ** οδία πώλησης τοιγώνων  
Πληρ.Τηλ: 212.484 απογεμ. ώρες  
5561

**ΕΝΟΙΚΙΑΖΕΤΑΙ** δωμάτια επιπλωμένα και μη σε καινούριο διαμέρισμα για φοιτητές και εργαζόμενες κοπέλες. Οδός Μάχης Κρήτης 45 Χανιώπορτα.  
Πληρ.Τηλ: 260.240  
3640

**ΕΝΟΙΚΙΑΖΕΤΑΙ** γρασοειδές 25τ.μ. με πλήρη επίπλωση κοντά στη θάλασσα περιοχή Κοκκίνης Χάνι προς 25.000 δρχ. το μήνα μέχρι 30 Οκτωβρίου και 20.000 δρχ. το μήνα από της Νοεμβρίου μέχρι 30 Μαρτίου. Το ακίνητο διαθέτει και παρκινγκ αυτοκινήτων στεγασμένο.  
Πληρ.Τηλ: 259.706, 761.017  
4780

**ΕΝΟΙΚΙΑΖΕΤΑΙ** καινούργια γρασοειδή του ορφανού Εργάνης-Κόττου γωνία περιοχή Αγίας Βαρβάρας κοντά στο γήπεδο του ΟΦΗ  
Πληρ.Τηλ: 226.987, 257.725  
4721

**ΕΝΟΙΚΙΑΖΕΤΑΙ** γρασοειδές καινούργιας κατασκευής με ατομικό μπάνιο, επιπλωμένες στον Πόρο  
Πληρ.Τηλ: 245.680  
4730

**ΕΝΟΙΚΙΑΖΕΤΑΙ** η ΠΛΟΥΤΥΝΤΑ 500 Γραφεία, επώνυμης 8τ.μ. έκαστο στην οδό Μονής Οδηγητριάς 18.  
Πληρ.Τηλ: 01/ 289.8374 από 11-12 μεσημέρι κ. Γ. Ευσταθίου Αθήνα  
3549

### ΔΙΑΦΟΡΑ

**ΑΣΤΡΟΛΟΓΟΣ** έμπειρος ερευνητής συντάσσει και μελετά με κατάρτιση μαθηματικών ωροσκόπων (γενεθίων, progressions, solar κ.λ.π) βάση ημερομηνίας, ώρας και τόπου γεννήσεως, σκοπούσε θέματα σε απαντήσεις. Δέχεται μόνο με τηλεφωνικά ραντεβού για δική σας ευχέρεια.  
Πληρ.Τηλ: 287.670 από 10π.μ.-3μ.μ.  
5508

**ΧΑΘΗΚΕ** διαβίβριο το οποίο ανήκει στο Βασίλειο Φούραρη. Παρακαλείται όποιος το βρει να επικοινωνήσει με το Πληρ.Τηλ: 228.760  
5661

**ΛΟΓΙΣΤΡΙΕΣ** αναλαμβάνουν την τήρηση λογιστικών βιβλίων Α, Β και Γ Κατηγορίας. Καλές τιμές.  
Πληρ.Τηλ: 280.683 απόγευμα  
5663

**ΣΥΝΕΡΓΕΙΟ ΚΑΘΑΡΙΣΜΟΥ GALAXY. ΤΖΑΜΙΑ, ΣΚΑΛΕΣ, ΜΟΚΕΤΕΣ, ΓΡΑΦΕΙΑ, ΤΙΜΕΣ ΠΡΟΣΤΙΣ.**  
Πληρ.Τηλ: 224.988, 243.973  
5662

**ΓΙΑ ΔΙΕΥΘΥΝΤΕΣ** Ενοδοχείων και υποκαταστήματα, κατόπιν συμφωνίας, ή' αυτούς και τους πελάτες τους ειδικές τιμές από κατάστημα SOUVENIRS στην Χερσόνησο.  
Πληρ.Τηλ: 0897/ 22.280 7-10μ.μ.  
5509

**ΔΙΑΘΕΤΟΥΜΕ** νερό πόσιμο ελεγμένο από το Χημείο  
Πληρ.Τηλ: 521.228  
4309

**ΨΥΧΤΙΚΕΣ ΕΡΓΑΣΙΕΣ** Κλιματισμός αυτοκινήτων, οδών-τοποθετήσεις, επισκευές οκτακόν και επαγγελματικών μηχανών.  
Πληρ.Τηλ: 280.739  
5283

**ΕΙΜΑΙ ΚΗΠΟΥΡΟΣ** ειδικευμένος και αναλαμβάνω την περιποίηση κήπων, κλαδέματα, κεντρίσματα, ποτίσματα, σκάμματα κ.λ.π. Κων. Αναπολιτάρης Ν. Αλκαρνασσός Κεφαλοοκία 10  
Πληρ.Τηλ: 245.738, 241.551  
2935

**ΟΡΓΑΝΩΜΕΝΟ ΚΑΙ ΕΜΠΕΙΡΟ** συνεργείο κτηνών (15 απόμνη) αναλαμβάνει τα κτηνά τα τούβλων, μπλοκ σε ενοδοχεία, μονοκατοικίες, πολυκατοικίες. Ευκολίες πληρωμής. Ταχεία παράδοση, συνέπεια, οργάνωση.  
Πληρ.Τηλ: κ. ΑΛΕΞ 237.084 από 3.30-6.30μ.μ. και 9-12μ.μ.  
4850

**ΕΠΙΣΚΕΥΑΖΟΜΕ ΣΤΟ ΣΠΙΤΙ ΣΑΣ** τηλεφώνους, βίντεο, Ραδιοφωνικά όργανα, Πικάπ, Στέρεο και απόλυτο. Τοποθέτηση κεραιών Τ.Υ. Ταχεία εξυπηρέτηση. Τιμή χαμηλή.  
Πληρ.Τηλ: 253.714, 253.745  
4661

### ΣΥΝΟΙΚΕΣΙΑ

**ΚΥΡΙΟΣ** καθηγητής Μέσης Εκπαίδευσης, συναισθηματικός, καλλιεργημένος, ΖΗΤΑ σοβαρή γυναιμία με δεσποινίδα ή κυρία μέχρι 38 ετών, εμφορμή, ευαίσθητη (δενική χωρισμένη με παιδιά), Γράμματα για ταχυδρομική διεύθυνση 2218, 71003 ΗΡΑΚΛΕΙΟ ΚΡΗΤΗΣ  
Πληρ.Τηλ: 5576

**ΚΥΡΙΟΣ** 50 χρονών ΖΗΤΑ κυρία από 35-45 ετών με σκοπό το γάμο.  
Πληρ.Τηλ: 255.573  
5268

**ΕΠΙΛΟΓΗ** Κυρίες, δεσποινίδες, κύριοι, ελάτε στο γραφείο της σιγουρίας και της εμπιστοσύνης για μια σωστή γνώριμία με σκοπό τον γάμο. Ένα πλήθος ενδιαφερομένων αυστηρά επιλεγμένων περιμένουν τον ιδανικό σύντροφο. Ελεύθεροι, διαζ/νοι, χωρισμένοι, συν/χοι, νέες και νέοι καλών οικογενειών, νοικοκυρές εμφανίσιμες, εγκαταστάτες, δημόσιοι και ιδιωτικοί υπαλ. επιχειρηματίες, κτηματίες, ναυτικοί, μεταναστες, στρατιωτικοί, επιστήμονες κ.ά. Λειτουργούμε Ηράκλειο, Κρήτη, λοιπή Ελλάδα και εξωτερικό. Εγγυόμθα απόλυτη εμπειρία και σιγουρή επιτυχία. Καθημερινά 9-21μ.μ. και 6-10μ.μ. εκτός Κυριακής. Καταμύτη  
25. 1ος όροφ. πληρ. ΑΓ. ΑΙΚΑΤΕΡΙΝΗΣ Ηράκλειο Κρήτης 280.304  
Πληρ.Τηλ: 4940

Ο Πρωθυπουργός και Υπουργός Εμπορικής Ναυτιλίας Κ. Κων. Μητσάκης υπέγραψε σχέδιο Προεδρικού Διατάγματος με το οποίο αναπροσαρμόζονται τα ανώτατα όρια των προστίμων που επιβάλλονται σε περιπτώσεις ρυπάνσεως του θαλασσίου περιβάλλοντος.  
Το σχέδιο, που προωθείται για υπογραφή από τον Πρόεδρο της Δημοκρατίας, προβλέπει ότι τα ανώτατα όρια προστίμων κατά κατηγορία αυξάνονται από 800.000 δρχ. σε 2.000.000 δρχ. από 300.000 σε 1.000.000 δρχ. και από 50.000.000 δρχ. σε 150.000.000. Υπενθυμίζεται ότι η απόφαση για την αύξηση των προστίμων, είχε ληφθεί, στα πλαίσια των μέτρων για την πρόληψη των περιστατικών θαλασσίως ρυπάνσεως.

**ΠΙΝΗΓΚΕ ΕΝΩ ΚΟΛΥΜΠΟΥΣΣΕ ΙΡΛΑΝΔΟΣ**  
Πίνιγκε ενώ κολυμπούσε σε θαλάσσια περιοχή Μαλιών ο 25χρονος Ιρλανδός υπήκοος Μάικλ Φίνιερ. Ο άτυχος Ιρλανδός ήταν ανουσιμμένος από προχθές το πρωί.

### ΜΝΗΜΟΣΥΝΟ

Την Κυριακή 13 Μαΐου και ώρα 8,30 π.μ. τελούμε 40θήμερο μνημόσυνο στον Ι.Ν. Παναγίας (Χρυσόπηγη) υπέρ αναπαύσεως της ψυχής της αγαπημένης μας συζύγου, μητέρας, αδελφής και θείας  
**ΓΕΩΡΓΙΑΣ ΑΜΑΡΓΙΑΝΤΑΚΗ** και προσκαλούμε τους συγγενείς και φίλους όπως παραστούν. Ο σύζυγος: Κώστας Αμαργιαντάκης.

Τα παιδιά: Δημ. και Ευφροσύνη Αμαργιαντάκη, Καίτη και Ζαχαρίας Σκερτζής.  
Τα αδελφία: Ηρακλής και Μάρια Καλογεροπούλου, Μιχ. και Ματούλα Αμαργιαντάκη, Νικόλαος και Δέσποινα Αμαργιαντάκη, Μαρία χα Αμαργιαντάκη.  
Οι λοιποί συγγενείς.  
Σημ.: Καφές θα προσφερθεί στο καφεείο Ιωάννου Καμψέλη, έναντι Αφέντης Χριστού.

### ΜΝΗΜΟΣΥΝΟ

Την Κυριακή 13 Μαΐου και ώρα 8,30 π.μ. στον Ι.Ν. Κοιμησεως Θεοτόκου στο χωριό Γάλιπε Πεδιάδος, τελούμε 40θήμερο μνημόσυνο υπέρ αναπαύσεως της ψυχής της αγαπημένης μας μητέρας, παππού, αδελφού και θείας  
**ΝΙΚΟΛΑΟΥ ΦΑΡΣΑΡΗ** και παρακαλούμε συγγενείς και φίλους όπως παραστούν.  
Τα παιδιά: Γιάννης και Θεονύμφη Φαρσάρη, Αγγέλα Αϊβαλιώτη, Δέσποινα και Μανώλης Σεμερτζάκης, Αμαλία και Μανώλης Καταμαροζάκης, Μανώλης και Αικατερίνη Φαρσάρη, Ειρήνη και Βασίλης Σφινγγόπουλος, Γεώργιος και Δέσποινα Φαρσάρη, Απόστολος Δατσέρης.  
Τα αδελφία, τα εγγόνια, τα ανήψια, οι λοιποί συγγενείς.

### ΜΝΗΜΟΣΥΝΟ

Την Κυριακή 13 Μαΐου και ώρα 8,30 π.μ. τελούμε ετήσιο μνημόσυνο στον Ι.Ν. Αγ. Κωνίνου (Νεκροτάφειο) υπέρ αναπαύσεως της ψυχής της αγαπημένης μας μητέρας, αδελφής και γιαγιάς  
**ΚΛΕΙΩΣ ΕΜΜ. ΓΙΑΛΟΥΡΗ** και παρακαλούμε συγγενείς και φίλους να παραστούν.  
Τα παιδιά: Παναγιώτης και Μαρία Γιαλούρη.  
Τα αδελφία: Αικατερίνη χα Εμμ. Μπαλιτζάκη, Στυλιανή χα Δημ. Μπαλιτζάκη.  
Τα εγγόνια, οι λοιποί συγγενείς.

### ΜΝΗΜΟΣΥΝΟ

ΣΤΗΝ ΠΡΟΕΤΟΙΜΑΣΙΑ ΤΟΥ ΟΦΗ ΛΟΓΩ ΠΟΛΛΩΝ ΤΡΑΥΜΑΤΙΣΜΩΝ ΠΑΙΚΤΩΝ

# Υπάρχουν προβλήματα

ΠΟΛΛΑ προβλήματα, λόγω τραυματισμών, έχει ο ΟΦΗ με αποτέλεσμα η προετοιμασία για τον τελικό να μην γίνεται καλά. Αυτό τόνισε ο προπονητής της ομάδας κ. Γκέραρντ στους εκπαιδευτικούς του Τύπου, κατά την διάρκεια της χθεσινής τακτικής, κατά Πέμπτη, συνάντησής τους. Παράλληλα υπογράμμισε ότι για τον ίδιο λόγο, αλλά και γιατί αρκετοί παίκτες έχουν συμπληρώσει τρεις κίτρινες κάρτες, το ματς με τον Ηρακλή θα είναι δύσκολο. Συγκεκριμένα ο κ. Γκέραρντ είπε:

## Ο ΟΦΗ ΘΑ ΕΙΝΑΙ ΓΗΠΕΔΟΥΧΟΣ ΣΤΟΝ ΤΕΛΙΚΟ

ΓΗΠΕΔΟΥΧΟΣ στον τελικό του Κυπέλλου Ελλάδας θα είναι ο ΟΦΗ, μετά από πρόβλεψη που έγινε χθες βράδυ στα γραφεία της ΕΠΟ. Παράλληλα ο γερμανόφωνος διάφορα διαδραστικά θέματα για τον τελικό και εξοδήθηκε η διεξοδική φιλική συνάντησης πριν τον τελικό. Διάρκειας 60 λεπτών μεταξύ δύο ομάδων των Κοινοτήτων ατομικής γινώσης (Ιθάκη και Στρόφνη).

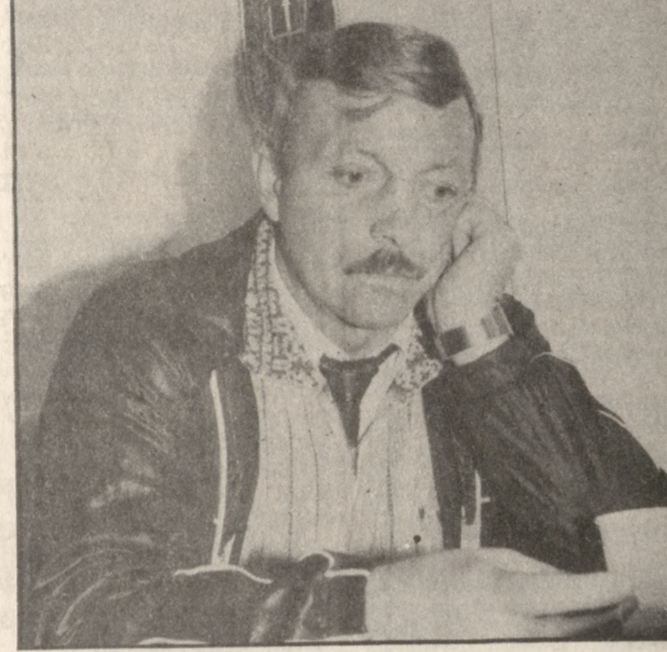

Σκεπτικός είναι ο προπονητής του ΟΦΗ κ. Γκέραρντ. Και πως να μην είναι όταν αυτή την στιγμή έχει τόσους απόντες από την ομάδα

«Η προετοιμασία για τον τελικό δεν πάει τόσο καλά. Και αυτό, γιατί αυτή την στιγμή έχουμε 6 παίκτες τραυματίες, αλλά και τρεις παίκτες με κάρτες, που δεν μπορούν να παίξουν την Κυριακή. Αυτός ήταν ένας από τους λόγους που κάναμε χθες (πρωί) τον φιλικό αγώνα με τον Ποσειδάωνα, για να έχουν ένα ματς στα πόδια τους ο Βλαστός και ο Πατεριτζής, όπως και μερικά νέα παιδιά. Και αν βέβαια όλα αυτά, το ματς με τον Ηρακλή θα είναι πάρα πολύ δύσκολο, όχι μόνο γιατί θέλουμε να έχουμε μια καλή εμφάνιση, αλλά και γιατί ορισμένοι παίκτες μας πρέπει να προσέξουν και να αγωνιστούν με μαιλά, ψυχραιμία και πειθαρχία. Βέβαια ένας παίκτης που δεν μπορεί να παίξει ψυχραιμία και πειθαρχία, τότε σφαλώς δεν μπορεί να παίξει σ' ένα τελικό που τα νεύρα είναι σίγουρα πολύ τεταμένα».

Σε σχετικές ερωτήσεις ο κ. Γκέραρντ έδωσε τις εξής απαντήσεις:

— Είναι κακό για τον ΟΦΗ ότι πριν από τον τελικό θα αντιμετωπίσει τον Ηρακλή εκτός έδρας.

— Είναι δύσκολο να παίξει την Κυριακή ο Τσινός, αλλά αν την άλλη εβδομάδα είναι καλά, τότε θα χρησιμοποιηθεί γιατί είναι ένας παίκτης που στριγγίζεται περισσότερο στην τεχνική του και λιγότερο στην δύναμη.

— Στον τελικό ίσως μπορούμε να ρισκάρουμε κάτι.

— Πριν από τον τελικό θα γίνουν (εκτός της σημερινής) προπονήσεις Δευτέρα και Τρίτη και πιθανόν το πρωί της Τετάρτης, ενώ το βράδυ της ίδιας ημέρας η αποστολή θ' αναχωρήσει για την Αθήνα.

— Δεν απασχολεί τον ΟΦΗ ποιος διευθύνει τον αγώνα της Κυριακής.

— Θα ήταν καλό αν κάναμε μια προπόνηση υπό το φως των προβολών, αλλά δυστυχώς τα σκουπίδια έχουν σταθεί εμπόδιο στην τοποθέτηση προβολέων στο Βαρδινογιάννειο Αθλητικό Κέντρο.

— Δύο εβδομάδες θα κάνει προετοιμασία ο ΟΦΗ στο Σίταρ της Ολλανδίας, λόγω των σκουπιδιών.

— Για τον ίδιο λόγο κινδυνεύει να διακοπούν οι αγώνες του τουρνουά της Ακαδημίας Ποδοσφαίρου.

— Ο Λαγονικάκης (που «δοκιμάστηκε» την Τετάρτη) έχει καλά στοιχεία και είναι καλό ότι έρχονται ταλέντα στο Ηράκλειο και έτσι περισσότερα γι' αυτά. Θα δούμε βέβαια τι θα κάνουμε αφού δούμε και τα δικά μας παιδιά.

— Στον τελικό ίσως μπορούμε να ρισκάρουμε κάτι.

— Πριν από τον τελικό θα γίνουν (εκτός της σημερινής) προπονήσεις Δευτέρα και Τρίτη και πιθανόν το πρωί της Τετάρτης, ενώ το βράδυ της ίδιας ημέρας η αποστολή θ' αναχωρήσει για την Αθήνα.

— Δεν απασχολεί τον ΟΦΗ ποιος διευθύνει τον αγώνα της Κυριακής.

— Θα ήταν καλό αν κάναμε μια προπόνηση υπό το φως των προβολών, αλλά δυστυχώς τα σκουπίδια έχουν σταθεί εμπόδιο στην τοποθέτηση προβολέων στο Βαρδινογιάννειο Αθλητικό Κέντρο.

— Δύο εβδομάδες θα κάνει προετοιμασία ο ΟΦΗ στο Σίταρ της Ολλανδίας, λόγω των σκουπιδιών.

— Για τον ίδιο λόγο κινδυνεύει να διακοπούν οι αγώνες του τουρνουά της Ακαδημίας Ποδοσφαίρου.

— Ο Λαγονικάκης (που «δοκιμάστηκε» την Τετάρτη) έχει καλά στοιχεία και είναι καλό ότι έρχονται ταλέντα στο Ηράκλειο και έτσι περισσότερα γι' αυτά. Θα δούμε βέβαια τι θα κάνουμε αφού δούμε και τα δικά μας παιδιά.

— Είναι κακό για τον ΟΦΗ ότι πριν από τον τελικό θα αντιμετωπίσει τον Ηρακλή εκτός έδρας.

— Είναι δύσκολο να παίξει την Κυριακή ο Τσινός, αλλά αν την άλλη εβδομάδα είναι καλά, τότε θα χρησιμοποιηθεί γιατί είναι ένας παίκτης που στριγγίζεται περισσότερο στην τεχνική του και λιγότερο στην δύναμη.

— Στον τελικό ίσως μπορούμε να ρισκάρουμε κάτι.

— Πριν από τον τελικό θα γίνουν (εκτός της σημερινής) προπονήσεις Δευτέρα και Τρίτη και πιθανόν το πρωί της Τετάρτης, ενώ το βράδυ της ίδιας ημέρας η αποστολή θ' αναχωρήσει για την Αθήνα.

— Δεν απασχολεί τον ΟΦΗ ποιος διευθύνει τον αγώνα της Κυριακής.

— Θα ήταν καλό αν κάναμε μια προπόνηση υπό το φως των προβολών, αλλά δυστυχώς τα σκουπίδια έχουν σταθεί εμπόδιο στην τοποθέτηση προβολέων στο Βαρδινογιάννειο Αθλητικό Κέντρο.

— Δύο εβδομάδες θα κάνει προετοιμασία ο ΟΦΗ στο Σίταρ της Ολλανδίας, λόγω των σκουπιδιών.

— Για τον ίδιο λόγο κινδυνεύει να διακοπούν οι αγώνες του τουρνουά της Ακαδημίας Ποδοσφαίρου.

— Ο Λαγονικάκης (που «δοκιμάστηκε» την Τετάρτη) έχει καλά στοιχεία και είναι καλό ότι έρχονται ταλέντα στο Ηράκλειο και έτσι περισσότερα γι' αυτά. Θα δούμε βέβαια τι θα κάνουμε αφού δούμε και τα δικά μας παιδιά.

## ΠΟΙΝΕΣ ΣΕ ΠΑΙΚΤΕΣ ΑΠΟ ΤΗΝ ΕΠΣΗ

ΑΠΟ το Δ.Σ. της ΕΠΣΗ επιβλήθηκαν οι παρακάτω ποινές σε ποδοσφαιριστές της δύναμής της:

Δρεπάνης (ΑΟΤ) 10 αγωνιστικές, Μαθιουδάκης (Νιμιδίου) 7 αγών., Παρκονωλάκης (Γιούχα) 6 αγών., Γαλιτάκης και Ζερβός (Χουδετσίου) από 4 αγών., Καρταλιανάκης (ΑΟΤ), Αντωνίου (Δαιδάλου) από 3 αγών., Κατασούρας (Μεταξοχωρίου) 2 αγών., Μπλόκας (Αυθενική), Πετριδής (Ραύκου), Φραγκουλάκης (Γιούχα), Μαγκουσαίης (Ραύκου) από 1 αγωνιστική.

## ΠΟΙΝΕΣ ΣΕ ΠΑΙΚΤΕΣ ΑΠΟ ΤΗΝ ΕΠΣΗ

ΑΠΟ το Δ.Σ. της ΕΠΣΗ επιβλήθηκαν οι παρακάτω ποινές σε ποδοσφαιριστές της δύναμής της:

Δρεπάνης (ΑΟΤ) 10 αγωνιστικές, Μαθιουδάκης (Νιμιδίου) 7 αγών., Παρκονωλάκης (Γιούχα) 6 αγών., Γαλιτάκης και Ζερβός (Χουδετσίου) από 4 αγών., Καρταλιανάκης (ΑΟΤ), Αντωνίου (Δαιδάλου) από 3 αγών., Κατασούρας (Μεταξοχωρίου) 2 αγών., Μπλόκας (Αυθενική), Πετριδής (Ραύκου), Φραγκουλάκης (Γιούχα), Μαγκουσαίης (Ραύκου) από 1 αγωνιστική.

## Για το θέμα της αναδιάρθρωσης ΔΥΟ ΠΡΟΤΑΣΕΙΣ ΕΚΑΝΕ ΧΘΕΣ Η ΕΠΣΗ ΣΤΗΝ ΕΠΟ

Εκπρόσωποι της ΕΠΣΗ (οι κ.κ. Ψαρολογάκης και Γεροντιαννάκης) του Εργατοτέλη (ο κ. Συγγενίδης) του ΕΓΟΗ (ο κ. Βαλαχάκης) και του Ασπιού (ο κ. Σφακιανόκης) παραβρέθηκαν χθες στη συνεδρίαση του Διοικ. Συμβουλίου της ΕΠΟ και υπέβαλαν δύο προτάσεις:

1. Αν δεν γίνει αναδιάρθρωση των Κατηγοριών να ανέλθει στην Δ' Εθνική και ο δευτεροβάθμιος της Α' Κατηγορίας Ηρακλείου. Η άποψη αυτή στριγγίζεται στο γεγονός ότι η ΕΠΣΗ έχει στην δύναμή της 105 Σωματεία και σύμφωνα με την υπάρχουσα προκήρυξη ανέρχεται μόνο ο πρωταθλητής ενός από την Ένωση Πειραιά που έχει στην δύναμή της 70 Σωματεία ανέρχονται δύο ομάδες.

2. Αν γίνει αναδιάρθρωση των Κατηγοριών να ισχύσει το περιφερειακό πρωτάθλημα, σε ένα Όμιλο του οποίου θα αγωνισθούν οι ομάδες της Κρήτης.

Το Δ.Σ. της ΕΠΟ επιφυλάχθηκε ν' απαντήσει.

Εξάλλου οι προαναφερθέντες εκπρόσωποι της ΕΠΣΗ και των Σωματείων είχαν μακρά συζήτηση με το κ. Δραμουντάνη, μέλος της Διοίκησης της ΕΠΟ ο οποίος υποσχέθηκε ότι θα υποστηρίξει τις προαναφερθείσες προτάσεις.

Εξάλλου οι προαναφερθέντες εκπρόσωποι της ΕΠΣΗ και των Σωματείων είχαν μακρά συζήτηση με το κ. Δραμουντάνη, μέλος της Διοίκησης της ΕΠΟ ο οποίος υποσχέθηκε ότι θα υποστηρίξει τις προαναφερθείσες προτάσεις.

## ΕΓΚΡΙΘΗΚΕ Η ΥΠΟΤΡΟΦΙΑ ΤΟΥ ΠΑΧΟΥΛΑΚΗ

ΜΕ έγγραφο που έστειλε η ΕΚΟΦ στον ΚΟΗ κάνει γνωστό ότι η Γ.Γ.Α. ενέκρινε την υποτροφία του κολυμβητή του Συλλόγου Ηλία Παχουλάκη για την περίοδο 1989-90.

## ΣΥΖΗΤΗΘΗΚΕ ΤΟ ΟΙΚΟΝΟΜΙΚΟ ΣΤΗ ΔΙΟΙΚΗΣΗ ΤΟΥ ΗΡΟΔΟΤΟΥ

ΤΟ οικονομικό πρόβλημα που υπάρχει στον Ηρόδοτο συζητήθηκε χθες βράδυ μεταξύ της Διοίκησης και του τωών Προέδρου και Ταμία του Συλλόγου κ.κ. Κόνουσα και Μαλαμα. Στην συζήτηση πήρε μέρος για λίγο και ο γνωστός παράγον κ. Χυαρός. Η συζήτηση συνεχίστηκε μέχρι αργά το βράδυ.

## ΣΥΓΧΑΙΡΟΥΝ ΤΟΥΣ ΠΡΩΤΑΘΛΗΤΕΣ

ΑΠΟ το 3ο ΤΕΛ παρακληθήκαμε να δημοσιεύσουμε τα εξής:

«Η Διευθύντρια και ο Σύλλογος των καθηγητών του 3ου Τ.Ε.Α. Ηρακλείου συγχαίρει θερμά τους μαθητές και τον προπονητή της ομάδας ποδοσφαίρου του σχολείου κ. Νησιτάκη διότι επρόσθεσαν στο πανελλήνιο σχολικό πρωτάθλημα ποδοσφαίρου».

ΤΟ 15ΜΕΛΕΣ

ΕΞΑΛΛΟΥ από το 15μελές Συμβούλιο του Σχολείου εκδόθηκε η παρακάτω ανακοίνωση, που την υπογράφει ο Πρόεδρος του Ι. Γερβέλας:

«Το 15μελές συμβούλιο του 3ου ΤΕΑ Ηρακλείου συγχαίρει και ευχαριστεί τους μαθητές της ομάδας ποδοσφαίρου και τον Γυμναστή κ. Νησιτάκη για την μεγάλη τους επιτυχία να κατακτήσουν την πρώτη θέση στο Πανελλήνιο σχολικό πρωτάθλημα ποδοσφαίρου. Ηταν μία επιτυχία που μας κάνει όλους ευτυχισμένους και υπερήφανους γιατί έχουμε την τύχη να φοιτούμε σε ένα σχολείο που εκτός από τις πρώτες στον Αθλητισμό πιστεύουμε ότι θα έχουμε και επιτυχίες στα μαθήματα».

## ΣΤΑΥΡΟΥΛΑΚΗ ΚΑΙ ΠΑΧΟΥΛΑΚΗΣ ΠΕΦΤΟΥΝ ΣΗΜΕΡΑ ΣΤΟ ΑΚΡΟΠΟΛΙΣ

ΑΡΧΙΖΟΥΝ σήμερα στις 5 το απόγευμα στο Ολυμπιακό κολυμβητήριο της Αθήνας οι αγώνες του διεθνούς μίτιγκ κολύμβησης με την επωνυμία «Ακρόπολις».

ΣΥΜΦΩΝΑ με το πρόγραμμα η κολυμβήτρια του ΝΟΗ Δέσποινα Σταυρούλακη θα πείσει στον τελικό (δεν γίνεται προκριματικός) των 400μ. Μ.Α. και στον προκριματικό 50μ. πεταλούδα, ενώ ο κολυμβητής του ΚΟΗ Ηλίας Παχουλάκης στον προκριματικό 50μ. πρόσθιο και 50μ. πεταλούδα.

ΣΤΟ μεταξύ με έγγραφο που έστειλε η ΕΚΟΦ σε όλους τους Συλλόγους κάνει γνωστό ότι λόγω της επιβαλλόμενης οικονομικής λιτότητας δεν θα καλύψει τα έξοδα των συνοδών και προπονητών των αθλητών που παίρνουν μέρος στο μίτιγκ «Ακρόπολις». Επίσης δεν θα καλύψει τα έξοδα των αθλητών που δεν είναι μέλη της Εθνικής Ελλάδας.

## Στην περιφέρεια Ηρακλείου ΟΙ ΜΑΘΗΤΕΣ ΔΗΜΟΤΙΚΩΝ ΠΟΥ ΕΠΡΩΤΕΥΣΑΝ ΣΤΟ ΣΤΙΒΟ

ΣΤΟΥΣ αγώνες στίβου Β' φάσης μεταξύ μαθητών και μαθητριών των Δημοτικών Σχολείων Ηρακλείου τις 6 πρώτες θέσεις πήραν οι εξής:

**Αγόρια 50 μέτρα**

- 1) Χουζουράκης Νίκος 37ο 7.04
- 2) Μανωλακάκης Εμμ. 30ο 7.18
- 3) Χατζημυιάλη 4ο 7.21
- 4) Λιανεράκης Ιωάννης 14ο 7.34
- 5) Χρονάκης Ευκλ. 32ο 7.38
- 6) Ασοριατιάκης Γεώργ. 1ο Ν. Αλυσού 7.41

**1000 μέτρα**

- 1) Τουρνάς Νίκος 45ο 3.31
- 2) Μόσχος Νίκος 1ο Ν. Αλικ. 3.34
- 3) Μαγουλιάς Αναστ. Δ.Σ. Γαζίου 3.35
- 3.35, Κορυκιάκης Παν., 25ο 3.35
- 4) Βαλέργας Ιωάν. 9ο 3.37
- 5) Ιερωνυμίδης Μύρων 33ο 3.39
- 5) Ανδρουλάκης Κωνσταντ. 15ο 3.39
- 6) Ρουμπάκης Εμμ. 37ο 3.41

**4 Χ 50 μέτρα**

- 1) 37ο.....29.84
- 2) 1ο Ν. Αλυσού.....30.27
- 3) 33ο.....30.42
- 4) 32ο.....30.80
- 5) 9ο.....30.94
- 6) 30ο.....31.09
- 32ο.....32.70

**Μήκος**

- 1) Καντεράκης Αλέκος Δ.Σ. Μαλίων 3.96μ.
- 2) Παπαμυιάλη Γεώργ. 15ο 3.75μ.
- 3) Λάμας Ανδρ. 1ο Ν. Αλικ/σού 3.73μ.
- 4) Φασουλός Σοφ. 32ο 3.67μ.
- 5) Τσιαντώνης Κωνσταντ. 14ο 3.66μ.
- 6) Κουράτορας Μιχ. 36ο 3.61μ.

**Ύψος**

- 1) Σομιωτάκης Εμμ. 14ο Δ.Σ. Ηρακλείου 1.20μ.
- 2) Αποστολάκης Ευαγ. 27ο Δ.Σ. Ηρακλείου 1.10μ.
- 3) Στιβακτάκης Μιχ. 15ο Δ.Σ. Ηρακλείου 1.10μ.
- 4) Τσαπάκης Νίκος 25ο Δ.Σ. Ηρακλείου 1.10μ.
- 5) Μάννης Νίκος 6ο Δ.Σ. Ηρακλείου 1.10μ.
- 6) Μαματζάκης Πέτρος 30ο Δ.Σ. Ηρακλείου 1.10μ.

**Μπαλάκι**

- 1) Μαθιουδάκης Αθ. 10ο 41.80μ.
- 2) Μπελιμουδάκης Χάρης Πειραματικό 40.08μ.
- 3) Κοιμυμουτζόγλου Δημ. 1ο Ν. Αλυσού 39.92μ.
- 4) Γάσπαρης Νίκος 37ο 38.74μ.
- 5) Κουμαριτζάκης Τηλ. 20ο 38.30μ.
- 6) Αποστολάκης Νίκος 4ο 38.20μ.

**50 μέτρα**

- 1) Καραγιαννάκη Βάσω Προφήτη Ηλία 7.10
- 2) Κατριάκη Ελένη 37ο 7.30
- 3) Αντιφιλιώτη Όλγα 14ο 7.37
- 4) Γενεατάκη Μαρία Άνω Αρχανών 7.48
- 5) Ρομπογιαννάκη Μαρία 50ο 7.66
- 6) Χατζιογιάννη Ρένα 26ο και 40ο 7.69

**600 μέτρα**

- 1) Βάρδα Ειρ. 1ο 2.06
- 2) Κακούλακη Θεοδ. 4ο 2.10
- 3) Παπασάββα Ελ. Πειραματικό 2.11
- 4) Τσανάκη Χρυσ. 10ο 2.12
- 5) Ματθαϊάκη Κατερ. 37ο 2.15
- 6) Σφακιανόκη Ελένη 27ο 2.17
- Γιανναδάκη Κατερ. Δ.Σ. Τυλιόσου 2.17

**4 Χ 50 μέτρα**

- 1) 37ο.....29.87
- 2) 26ο-40ο.....31.19

3) 4ο Ν. Αλυσού.....32.32

4) Δ.Σ. Άνω Αρχανών.....32.34

5) 30ο.....32.69

6) 15ο.....32.70

**Μήκος**

- 1) Μαρκετάκη Ελ. Δ.Σ. Αγ. Μύρων 3.59μ.
- 2) Κόροσβα Στ. 9ο 3.38μ.
- 3) Κατσαγιαννάκη Μαρία 6ο 3.34μ.
- 4) Γουλιεμάκη Ελπ. 36ο 3.30μ.
- 5) Μηλιάρη Ζαχ. 17ο 3.29μ.
- 6) Σπυριδάκη Ελ. 28ο 3.20μ.

**Ύψος**

- 1) Σηφάκη Κλ. 45ο 1.35μ.
- 2) Μεσσαριτάκη Μαρ. 27ο 1.30μ.
- 3) Νικολοπούλου Θεοδ. 15ο 1.30μ.
- 4) Παπαδουράκη Ελ. 6ο και 44ο 1.10μ.
- 5) Γιαννακάκη Αμ. 28ο 1.00μ.
- 6) Παπαλεωνίδα Λατ. 14ο 1.00μ.
- Χατζάκης Ευαγ. 25ο 1.00μ.

**Μπαλάκι**

- 1) Βόγκα Χρ. 25ο 29.44μ.
- 2) Αγγελιδάκη Γεωργ. 37ο 28.64μ.
- 3) Παναγιωτάκη Μαρ. 45ο 28.52μ.
- 4) Μπελημισαάκη Χρ. 15ο 28.36μ.
- 5) Γριβέλη Μαρ. 1ο Δ.Σ. Ν. Αλικ/σού 28.34μ.
- 6) Μηλιάρη Εμμ. Πειραματικό 27.50μ.

ΟΛΟΙ οι παραπάνω θα πάρουν μέρος στους αγώνες της Γ' φάσης μαζί με τους 4 πρώτους από κάθε αγώνισμα των περιφερειών Μοιρών και Αρκαλοχωρίου.

## ΔΗΜΟΣΙΟΓΡΑΦΟΙ ΚΑΤΑ ΔΙΚΗΓΟΡΩΝ

ΦΙΛΙΚΟΣ αγώνας ποδοσφαίρου μεταξύ Δημοσιογράφων και Δικηγόρων θα διεξαχθεί σήμερα στις 2.30 μ.μ. στο γήπεδο του Ηρόδοτου.

## ΝΕΑ ΔΙΟΙΚΗΣΗ ΣΤΗΝ ΑΕΚΑΤΣΑΜΠΑ

Το νεοεκλεγέν Δ.Σ. της ΑΕΚ (Κατοματί) καταρτίστηκε σε σώμα ως εξής:

Πρόεδρος: Σκλάβος Γεώργιος

Α' Αντιπρόεδρος: Κρεμασμένος Πέτρος

Β' Αντιπρόεδρος: Διάκος Σταμάτης

Γενικός Γραμματέας: Ορφανουδάκης Μιχαήλ

Α' Γενικός Αρχηγός: Κουκουναράς Στέφανος

Β' Γενικός Αρχηγός: Δασκαλάκης Ιωάννης

Δημόσιος Σχέσιος: Σμαργιαννάκης Σταύρος

Ταμίας: Μανωλάκης Μιχαήλ

Β' Ταμίας: Καπελώνης Χρόνης

Α' Έφορος: Μακρυδάκης Δημήτριος

Β' Έφορος: Ασοριατιάκης Βαγγέλης

Οικονομική Επιτροπή: Καρακωσταντάκης Ζαχαρίας, Νατσός Κώστας

## ΑΛΛΕΣ ΑΘΛΗΤΙΚΕΣ ΕΙΔΗΣΕΙΣ ΣΤΗ ΣΕΛ. 7

Ανοίγει σύντομα μια καινούργια ΤΡΑΠΕΖΑ που δεν μοιάζει με τις άλλες ΜΠΟΦΩΡ 3

ΤΕΛΙΚΑ... υποχωρεί ο Ανδρέας Ανδριανόπουλος και αναλαμβάνει τα συγχωνευμένα και αναθεωρημένα υπογραφή Τουρισμού και Ναυτιλίας. Χθες μάλιστα ο κ. Α. Ανδριανόπουλος κήδεσε βασικούς παράγοντες του Τουρισμού και συνεννόησε μαζί τους σε γεύμα εργασίας, χαράσσοντας τις στρατηγικές δράσεις για μια καινούργια Τουριστική ανάπτυξη της χώρας, μέσα στα πλαίσια νέων επιδιώξεων. Οι βασικοί επιτελείοι συνεργάτες του κ. Ανδριανόπουλου, κατά τις πληροφορίες θα είναι ο συν γενικός Γραμματέας κ. ΗΛΙΟΠΟΥΛΟΣ (τοποθετημένος από τον κ. Τζαννατάκη) και ο διευθύνων σύμβουλος των ΞΕΝΙΑ ΑΕ κ. Γ. Δραγόνος.

Ο ΠΡΟΕΔΡΟΣ της Δημοκρατίας δεν είχε τίποτε το σοβαρό, τουλάχιστο από την προχθεσινή του διασάφηση γιατί από ορισμένα δημοσιεύματα του ανέθεσε χθες... η πίεση! Και για να αποδείξει ότι είναι υγιέστατος έδειξε τον Ψηλό πρωθυπουργό και συζητήσαν επί μιάμιση ώρα!

«ΠΑΕΙ» κι ο αρχιλοίαρχος του Λιμενικού Σώματος Γιώργος Θανάπουλος, πάνω στη διαδικασία των κρίσεων! Τον έφαγαν οι κομματικές οκνηρότητες και το ότι δεν ήταν αρεστός σε ορισμένους λόγω της πάντα θαρραλέας στάσης του σ' όλα τα θέματα. Ο πρώην Λιμενάρχης Ηρακλείου και μέχρι χθες ο διευθυντής της Λιμενικής Αστυνομίας γνωστός για τη σοβαρότητα, το ήθος και τις ικανότητες του γιατί θάρρεψε άραγε να κριθεί με βάση τις πολιτικές του απόψεις και όχι την αξία του;

ΠΑΝΤΟΣ οι γαλαζίοι του το φύλαγαν από τα γεγονότα του 1988 με το αμερικανικό πλοίο SATURN. Θυμάστε, τότε που αρνήθηκε να διαλύσει τη διαδήλωση στο λιμάνι και λίγες μέρες μετά καταγγέθηκε γι' αυτό από βουλευτές της ΝΔ στη Βουλή.

ΜΕ την «πλάτη» του μεγάλου αδελφού επίγειου Θεού, που τώρα ανέλαβε και πρόεδρος της Δημοκρατίας, έπαινε πολλούς απ' τις πρωτοβουλίες της η αναπληρώτρια υπουργός Πολιτισμού ΞΑΝΘΗ ΠΑΠΑΠΕΤΡΑΪΔΗ. Τώρα που αυτή η πλάτη λήγει γι' αυτήν, κωφείται ήνεο οι κακές γλώσσες! Και κυριολεκτούν.

ΟΧΙ προσημείες δεν γίνονται. Εκτός κι αν είναι ημέρες και μπάνιους χωρίς διαγωνισμό... Κάτι τέτοιο τουλάχιστο έγινε στο ταχυδρομείο Χερσονήσου. Αν τώρα ο προσημείος έχει σχέση με τη ΔΑΚΕ, είναι εντελώς... «τυχαίο»!

«ΜΑΧΗ» υπέρ του Γιώργου Σενετάκη και της τοποθετήσεως του στην Γ.Γ. της Περιφέρειας έδωσε η κ. Ντόρα Μπακογιάννη μαζί με τους «κομματικούς» Μπερλέκη και Δημητροκάκη. Οι επόμενες ώρες θα δείξουν τι και πόσο απέδωσαν οι... συμπάσεις.

ΤΟΥ πρότερου να πάει στο Δ.Σ. του Βενιζελείου Νασοκομείου αδελφός είπε «όχι θα μείνω στο κόμμα» ο πάντα αφάνης και σεμνός Μηνάς Χουρδάκης. Το ίδιο περίπου είπε και ο πρόεδρος της ΝΟΔΕ Δημήτρης Γιαννουλάκης όταν του προσφέρθηκε η Νομαρχία Χανίων.

ΠΑΡΑΜΕΝΙ σταθερά ο πιο δημοφιλής πολιτικός ο Ρεβυθιώτης Γιάννης Κεφαλογιάννης. Σε κάθε δημόσια εμφάνιση περιστοιχίζεται από δεκάδες φίλους του.

ΛΑΥΡΟΣ ο Συνασπισμός κατά της κυβέρνησης. Η νέα Δημοκρατία άρχισε να εφαρμόζει αντιλαϊκή πολιτική, αναφέρεται σε ανακοίνωση της πολιτικής γραμματείας του Συνασπισμού της Αριστεράς και της Πρόδρου.

Στην ανακοίνωση προστίθεται ότι για την αντιμετώπιση της κρίσης και των ελλείψεων «αντιπαροβέσει» τη δικιά του πολιτική η οποία περιλαμβάνει την πρόταση του βιοτικού επιπέδου των εργαζομένων τη δημοκρατική εξυγίανση του δημοσίου τομέα, τη δραματική περικοπή των στρατιωτικών δαπανών και άλλα.

ΤΟ όνομα του Δημήτρη Σαρρή πρότερου ο Ιλιάνης στον Ανδρέα ως υποψήφιο δημάρχου στο Ηράκλειο. Αν είναι δυνατόν φαίνεται όμως πως το σύνθημα «απογυμνώστε τον Γεννησιτά» κάνει θραύση....

ΠΡΟΣ το παρόν ο Δ. Σαρρής και ο Δημήτρης Αποστολάκης βρίσκονται στο Παρίσι για την Εαρινή Σύνοδο της Κοινοβουλευτικής συνέλευσης του ΝΑΤΟ.

ΝΕΟ ομοιογενικό δάνειο με ρύθρα ECU θα εκδώσει το δημόσιο την Τρίτη 15 Μαΐου. Η διάρκεια του δανείου θα είναι 2 έτη και οι όροι θα ανακοινωθούν από το υπουργείο Οικονομικών. Επενδύστε τώρα που... κλαίει λοιπόν...

ΤΗΝ αντίδραση του ΠΑΣΟΚ προκάλεσε η απόφαση του προέδρου της Βουλής Αθ. Τσαθάρη για την σύνθεση των 6 διαρκών επιτροπών της Βουλής. Σύμφωνα με την απόφαση του κ. Τσαθάρη, που κοινοποιήσε χθες στους πολιτικούς αρχηγούς, στις 5 επιτροπές θα μετέχουν 49 βουλευτές και σε μία 55 βουλευτές, εκ των οποίων οι 26 θα προέρχονται από τη ΝΔ, οι 23 από το ΠΑΣΟΚ, οι 4 από το Συνασπισμό και 2 από τους ανεξάρτητους. Στις 5 επιτροπές των 49 μελών η ΝΔ θα έχει πλειοψηφία (25 βουλευτές) στις 4 επιτροπές, ενώ στην άλλη θα έχει 24 αλλά θα μετέχει κι ένας ανεξάρτητος που σύμφωνα με πληροφορίες είναι ο θ. Κατούκης. Προς το παρόν οι αντιδράσεις είναι ήπιου χαρακτήρα.

ΣΤΗ συνεδρίαση του συμβουλίου της Σοσιαλιστικής διεθνούς που θα γίνει στο Κάιρο στις 22-23 Μαΐου θα εξεταστεί η αίτηση του ΠΑΣΟΚ να γίνει μέλος. Ο Ανδρέας θα είναι εκεί.

ΔΕΝ θα αργήσει να αποκαλυφθεί (να) δυστυχώς η πόλη του) ο διοικητής της πόλης Πάνης Ματσογιαννίδη μέσα στο ΠΑΣΟΚ Σε λίγο προβλέψω ότι θα θγει από τη φυλακή αφού ο άνθρωπος οικονομικά έβησε το πρόβλημά του. Άλλοι να τα θέλουν τώρα που τον έκαναν γραμματέα στο υπουργικό συμβούλιο. Ένα απατεώνας!