ΑΘΗΝΑΓΟΡΑΣ ΜΥΚΩΝΙΑΤΗΣ
Διευθυντής 1946 - 1964

Ιδιοκτήτης - Διευθυντής
ΑΛΕΞΑΝΔΡΟΣ ΜΥΚΩΝΙΑΤΗΣ

Περίοδος Β΄ · Τιμή Φύλλου Δρχ. 50
Έτος 43ο - Αριθμ. Φύλλου 13142



ΠΑΤΡΙΣ



ΚΑΘΗΜΕΡΙΝΗ ΠΡΩΙΝΗ ΕΦΗΜΕΡΙΔΑ

ΣΑΒΒΑΤΟ 2 ΙΟΥΝΙΟΥ '90

ΓΡΑΦΕΙΑ: Θεσσαλονίκης 2 - Τ.Θ. 1160
ΤΥΠΟΓΡΑΦΕΙΑ: Λάππα 7, Μασταμπάς
ΗΡΑΚΛΕΙΟ - ΚΡΗΤΗΣ

ΤΗΛ. Τηλεφ. Κέντρο 258.079
(Σύνταξη) 258.082
Διαχειρίσεως 282.625
Telefax: 258.161



ΑΠΟ ΤΑ ΜΕΣΑΝΥΧΤΑ ΤΗΣ ΔΕΥΤΕΡΑΣ

4 ημέρες κλειστά τα βενζινάδικα

Οδηγοί γεμίστε τα ντεπόζιτα των τροχοφόρων σας. Τα πρατήρια καυσίμων όλης της χώρας και του Ηρακλείου θα παραμείνουν κλειστά στις 5-6-7 και 8 Ιουνίου. Οι βενζινοπώλες απεργούν για την απόφαση της κυβέρνησης να μειώσει το μικτό ποσοστό κέρδους στα καύσιμα από 5,75% σε 4,95%.

Όπως αναφέρουν σε σχετική ανακοίνωση οι πωλητές καυσίμων, ζητούν την κατοχύρωση των κατακτήσεών τους δηλαδή την επαναφορά του ποσοστού κέρδους 5,75%.

Για τον ΕΟΚικό κανονισμό
ΞΕΣΗΚΩΝΟΝΤΑΙ ΟΙ ΣΤΑΦΙΔΟΠΑΡΑΓΩΓΟΙ

Σε δυναμικές κινητοποιήσεις αποφάσισε η γενική συνέλευση της Ομοσπονδίας Αγροτικών Συλλόγων νομού Ηρακλείου να προχωρήσουν οι σταφιδοπαραγωγοί στα τέλη του μήνα που θα συζητείται στην ΕΟΚ ο νέος κανονισμός της σταφίδας. Οι παραγωγοί του νομού ήδη έχουν χαρακτηρίσει την πρόταση κανονισμού καταστροφική για το προϊόν κι έχουν αντιδράσει στη ψήφισή του.

Η συνέλευση της ΟΑΣΝΗ ζητά τη διατήρηση του υπάρχοντος συστήματος του κανονισμού 426/86 με παράλληλη βελτίωση των σημείων που αφορούν το καθεστώς προστασίας από τον ανταγωνισμό τρίτων χωρών και την λήψη μέτρων που θα διασφαλίζουν την αποτελεσματικότητα της μη κατάργησης των Κοινοτικών κανονισμών και τη συνέχιση της ΚΑΠ για το προϊόν.

Σε περίπτωση μη αποδοχής της παραπάνω θέσης η Ομοσπονδία δέχεται να συζητήσει στα πλαίσια του νέου προτεινόμενου καθεστώτος μόνο με τις παρακάτω προϋποθέσεις.

— Μετατροπή της ενίσχυσης στην παραγωγή σε ενίσχυση των παραγωγών με βάση την παραγωγή ανά κιλό και ποιότητα με παράλληλη ΟΜΩΣ την διασφάλιση και του υπόλοιπου 40% του εισοδήματος με εγγυημένη τιμή. Το ποσό ενίσχυσης και η εγγυημένη τιμή θα αναπροσαρμόζονται με βάση τις αυξήσεις του πακέτου τιμών (αναπροσαρμογή, ισοτιμία, αυξήσεις ECU κλπ).

— Ύπαρξη ΑΠΟΤΕΛΕΣΜΑΤΙΚΟΥ συστήματος προστασίας από τον ανταγωνισμό τρίτων χωρών.

— Το σύνολο της εγγυημένης παραγωγής (93000 τόνοι) να μπορεί να αποθεματοποιηθεί ώστε να αποτελεί δικλείδα ασφαλείας και για την Κοινότητα ότι θα διασφαλίσει την λειτουργία του συστήματος προστασίας.

— Σε περίπτωση μη υιοθέτησης των θέσεων μας απαιτούμε την εθνική στήριξη του προϊόντος, τη διασφάλιση του εισοδήματος για τη συνέχιση της καλλιέργειας.

Σε σχέση με την καλλιέργεια της μπανάνας η ΟΑΣΝΗ ζητάει να διατηρηθεί, να δημιουργηθούν οι τεχνικές προϋποθέσεις για τη βελτίωση της ποιότητας και την αύξηση της ποσότητας με στόχο τη μείωση του κόστους.

Απαραίτητη προϋπόθεση θεωρεί για τη διατήρηση του προϊόντος να σταματήσει η εισαγωγή μπανάνας στη χώρα μας.

ΠΑΡΑΒΙΑΖΟΝΤΑΣ ΤΗΝ ΑΠΟΦΑΣΗ ΤΟΥ ΝΟΜΑΡΧΙΑΚΟΥ ΣΥΜΒΟΥΛΙΟΥ
"Λύσεις" από την αρχή αναζητά τώρα η ΔΕΗ

ΜΥΣΤΗΡΙΟ ΓΙΑ ΤΟ ΠΩΣ ΞΕΚΛΗΡΙΣΤΗΚΕ Η ΟΙΚΟΓΕΝΕΙΑ ΣΤΟ ΚΛΗΜΑ
Ρεπορτάζ στη σελ. 4

Συνεχίζοντας τον πρόχειρο και μερικές φορές αλλοπρόσαλλο «σχεδιασμό» της η ΔΕΗ χθες το βράδυ έκανε νέα στροφή 180 μοιρών αλλάζοντας πολύ πρόσφατες αποφάσεις της διοίκησης της και του ίδιου του Περιφερειακού Συμβουλίου Κρήτης σε σχέση με τον τόπο εγκατάστασης του νέου Ατμοηλεκτρικού Σταθμού που αρχικά ήταν η Κάτω Λούμα Λασιθίου.

Έτσι στην σύσκεψη που πραγματοποιήθηκε στα γραφεία της περιφέρειας με τη συμμετοχή του Γενικού Διευθυντή της ΔΕΗ **Θεμιστοκλή Ξανθόπουλου** ανακοινώθηκε ότι η επιχείρηση δεν προχωρεί στη δημιουργία του νέου ΑΗΣ στην **Κάτω Λούμα,** όπως είχε αποφασιστεί αλλά ερευνά εκ νέου την τοποθεσία εγκατάστασης. Και ενώ επιχειρεί αυτή την «στροφή»"υποτίθεται επειδή υπήρξαν δι αντιδράσεις από τους φορείς της περιοχής, επαναφέρει μια άλλη θέση (έστω και προς έρευνα) αυτή του **Αγίου Αντωνίου** για την οποία πριν μερικά χρόνια οι φορείς του Λασιθίου είχαν αντιδράσει πολύ περισσότερο από σήμερα!

ΤΡΕΙΣ ΠΕΡΙΟΧΕΣ

Έτσι, σύμφωνα με τα όσα ανακοινώθηκαν χτες το βράδυ, η ΔΕΗ αναζητά νέο χώρο εγκατάστασης του ΑΗΣ συνοδεύοντας αυτή την αναζήτηση με περιβαλλοντική έρευνα. Οι χώροι αυτοί είναι:

- Η **Κάτω Λούμα** η οποία μέχρι χτες το απόγευμα θεωρείτο ως η οριστική θέση του σταθμού.
- Ο Άγιος Αντώνιος

ΞΑΝΑ Ο ΑΓ. ΑΝΤΩΝΙΟΣ ΚΑΙ ΤΩΡΑ ΤΑ ΝΟΤΙΑ ΠΑΡΑΛΙΑ !!

- Κάποια θέση στη νότια παραλία του νομού Λασιθίου.

Στο διάστημα των δυο επόμενων μηνών με ευθύνη της Δημόσιας Επιχείρησης Ηλεκτρισμού θα συνταχθούν περιβαλλοντικές μελέτες και για τις τρείς περιοχές και στις δυο πρώτες θέσεις θα τοποθετηθούν μικροί ερευνητικοί μετερεωλογικοί σταθμοί. Αμέσως μετά την πάροδο αυτού του χρονικού διαστήματος θα γίνει η οριστική-όπως τουλάχιστο χτες χαρακτηρίστηκε... επιλογή του τόπου εγκατάστασης του ΑΗΣ.

συνέχεια στη σελ. 3



Στιγμιότυπο από τη χθεσινή «κλειστή» σύσκεψη για το ενεργεια κό στην Περιφέρεια

ΔΗΛΩΣΗ ΝΟΜΑΡΧΗ ΓΙΑ ΤΗΝ ΨΗΦΟ ΤΟΥ ΚΑΤΑ ΤΩΝ ΒΑΣΕΩΝ

Διευκρινίσεις σχετικά με την στάση του κατά τη διάρκεια της συζήτησης στο Νομαρχιακό Συμβούλιο του θέματος των Βάσεων, δίδει με δήλωσή του ο Νομάρχης

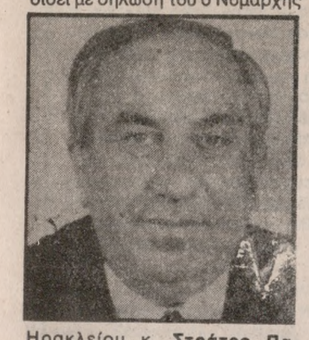

Ηρακλείου κ. **Στράτος Παπαδάκης.**

Στη δήλωσή του ο κ. Παπαδάκης αναφέρει:

Η επιχειρούμενη πολιτική εκμετάλλευση από μερίδα του Τοπικού και Αθηναϊκού Τύπου όσον αφορά την ομόφωνη απόφαση που λήφθηκε στο Νομαρχιακό Συμβούλιο Ηρακλείου ,στις 30-5-1990, σχετικά με την μεταφορά ΝΕΩΝ ΒΑΣΕΩΝ στο Ηράκλειο, με υποχρεώνει να κάνω τις παρακάτω διευκρινίσεις:

Η μη διαφοροποίησή μου από την ομόφωνη απόφαση για την μεταφορά ΝΕΩΝ ΒΑΣΕΩΝ στο Ηράκλειο, δεν έχει σε καμμιά περίπτωση την έννοια, όπως άλλωστε εδήλωσα και ετόνισα κατηγορηματικά κατά τη συνεδρίαση του Νομαρχιακού Συμβουλίου, ότι διαφωνώ ή είμαι αντίθετος με την πολιτική της Κυβέρνησης της Νέας Δημοκρατίας και ειδικότερα, με την εξωτερική πολιτική και τις βάσεις.

Η μη διαφωνία μου με την απόφαση του συνόλου των μελών του Νομαρχιακού Συμβουλίου είχε την έννοια, όπως άλλωστε τονίσθηκε και από όλα τα μέλη, ότι δεν συμφέρει στο Ηράκλειο η εγκατάσταση ΝΕΩΝ ΒΑΣΕΩΝ.

Άλλωστε, η πολιτική της Κυβέρνησης της Νέας Δημοκρατίας, στα θέματα Άμυνας, Εξωτερικής Πολιτικής και τις βάσεις, είναι γνωστή και σταθερή επί δεκαετίες, στην οποία πιστεύω και συμφωνώ απόλυτα, ως ιδρυτικό στέλεχος της Νέας Δημοκρατίας στα Χανιά, από το 1974.

Ηράκλειο 1 Ιουνίου 1990
Ο Νομάρχης Ηρακλείου
Ευστράτιος Παπαδάκης

ΑΡΧΙΣΕ ΣΤΟ ΠΡΩΤΟΔΙΚΕΙΟ Η ΣΥΖΗΤΗΣΗ ΤΗΣ ΑΓΩΓΗΣ ΓΙΑ ΤΗΝ ΑΠΕΡΓΙΑ ΤΗΣ ΟΛΜΕ

Σε έντονο κλίμα άρχισε χθες το πρωί στο Μονομελές Πρωτοδικείο Αθηνών η συζήτηση της αγωγής του υπουργείου Παιδείας για να κηρυχθεί η απεργία των καθηγητών παράνομη και καταχρηστική. Το απόγευμα το δικαστήριο ζήτησε από τους διαδίκους να καταθέσουν εγγράφως τις απόψεις τους και επιφυλάχθηκε να εκδόσει την απόφαση.

Στο μεταξύ χθες οι καθηγητές πραγματοποίησαν σε ένδειξη διαμαρτυρίας τρίωρη στάση εργασίας και συγκέντρωση έξω από το δικαστήριο στην διάρκεια της συζήτησης της υπόθεσης. Έως αργά χθες το βράδυ το δικαστήριο δεν είχε εκδόσει σχετική απόφαση.

ΔΕΝ ΑΓΟΡΑΣΑΝ ΧΘΕΣ ΠΕΠΟΝΙΑ ΣΤΟ ΗΡΑΚΛΕΙΟ

Στην αγορά επικράτησε χθες μεγάλη αναστάτωση. Δεκάδες τόνοι πεπονιών έμειναν αδιάθετοι καθώς το αγοραστικό κοινό είναι έντονα προβληματισμένο από την υποψία ότι στην αγορά διακινούνται δηλητηριασμένα πεπόνια. Εύγλωτη εξάλλου είναι η δήλωση του Ηρακλειώτη εμπόρου Μανόλη Γαραζανάκη:

«Από χθες που γράφηκε στον τύπο ότι τάχα τα 4 άτομα δηλητηριάστηκαν από πεπόνι, αμέσως το προϊόν γνώρισε μεγάλη αγοραστική κρίση. Το αγοραστικό κοινό, φοβάται τώρα να αγοράσει πεπόνι και καλά θα είναι να ξεκαθαρίσει η υπόθεση το συντομότερο ώστε να μη δυσφημίζεται το προϊόν».

Ωστόσο ο ιατροδικαστής Κρήτης κ. Μανόλης Φραγκούλης με χθεσινοβραδυνές δηλώσεις του στην «Πατρίδα» διευκρινίζει:

«Το καταναλωτικό κοινό δεν πρέπει να έχει κανένα προβληματισμό για τα πεπόνια και κακώς προκλήθηκε αυτός ο αγοραστικός θόρυβος. Η νεκροτομή απέδειξε ότι οι 4 νεκροί από το χωριό Κλήμα δεν είχαν φάει καν πεπόνι, επομένως είναι επιβεβλημένο να υπάρξει ηρεμία στην αγορά».



Στα τελάρα αδιάθετα έμειναν χθες τα πεπόνια.

ΑΚΤΙΝΟΛΟΓΙΚΟ ΕΡΓΑΣΤΗΡΙΟ ΥΠΕΡΗΧΟΓΡΑΦΟΣ ΣΥΓΧΡΟΝΗΣ ΤΕΧΝΟΛΟΓΙΑΣ
ΑΝΤΩΝΙΟΣ Μ. ΡΑΣΟΥΛΗΣ
ΙΑΤΡΟΣ ΑΚΤΙΝΟΛΟΓΟΣ
Ειδ/νος στο Γενικό Κρατικό Νοσοκομείο Αθηνών-Ειδ/νος στους υπερηχους και στην Παιδιατρική υπερηχογραφία.
Τηλ. Κορνάρου 31 (Στού Γιαλεράκη)
Ηράκλειο 280294

ΕΥΓΕΝΕΙΣ ΔΩΡΕΕΣ

- Ο κ. Γιάννης και Δόξα Κανετάκη κατέθεσαν στα γραφεία μας δρχ. 10.000 στη μνήμη του πατέρα των Αλεξ. Κανετάκη για τη στέγη ανηλίκων.
- Η οικογ. Γεωργίου Κυπριωτάκη κατέθεσε στα γραφεία μας δρχ. 5.000 στη μνήμη Αριστέας Γ. Καστρινογιάννη και αντί στεφάνου για την ένωση Γονέων-Κηδεμόνων απροσάρμοστων ατόμων.
- Η Οικογ. Βασιλείου Βασιλειάδη κατέθεσε στα γραφεία μας δρχ. 5.000 στη μνήμη Αριστέας Γ. Καστρινογιάννη και αντί στεφάνου για την ένωση Γονέων Κηδεμόνων απροσαρμόστων ατόμων.
- Η Μ.Ε. κατέθεσε στα γραφεία μας δρχ. 1000 στη μνήμη της μητέρας της για το Κέντρο Ειδικών Παιδιών ο Άγιος Σπυρίδων.
- Εις μνήμη Αριστέας Καστρινογιάννη κατέθεσαν στα γραφεία

Συνέχεια στη σελίδα 4

ΦΡΟΝΤΙΣΤΗΡΙΟ «ΠΡΙΣΜΑ»
Έναρξη δερινών Τμημάτων 18 Ιουνίου.
ΣΥΝΕΠΕΙΑ — ΟΡΓΑΝΩΣΗ
ΕΠΙΤΥΧΙΑ.
Έβανς 91 · Τηλ. 287.614

Προς τα
ΞΕΝΟΔΟΧΕΙΑΚΑ ΣΥΓΚΡΟΤΗΜΑΤΑ, ΕΣΤΙΑΤΟΡΙΑ, ΤΑΒΕΡΝΕΣ, ΚΑΦΕΤΕΡΙΕΣ
Διαθέτουμε
ΣΕΝΤΟΝΙΑ, ΠΡΟΣΩΠΙΑ, ΚΟΥΒΕΡΤΕΣ, ΜΑΞΙΛΑΡΙΑ, ΤΡΑΠΕΖΟΜΑΝΤΗΛΑ, ΝΑΠΕΡΟΝ κ.ά. ΣΕ ΤΙΜΕΣ ΜΟΝΟ ΧΟΝΔΡΙΚΗΣ ΠΩΛΗΣΗΣ.
Γ.ΤΑΜΙΩΛΑΚΗΣ
ΚΑΤΕΧΑΚΗ 27
ΗΡΑΚΛΕΙΟ
ΤΗΛ. 081/285.056

Θέατρο παραλόγου στη Λιμενική Επιτροπή
Εκβιασμούς και παρασκήνια καταγγέλει ο Βολιτάκης

«Στον αέρα» τινάχθηκε η χθεσινή συνεδρίαση της Λιμενικής Επιτροπής στην οποία επρόκειτο να εκλεγεί ο νέος πρόεδρος της εξαιτίας των κομματικών μεθοδεύσεων και των παρασκηνιακών διαβουλεύσεων.

Οι δύο υποψήφιοι για τη θέση του προέδρου κ.κ. **Δημήτρης Βολιτάκης** και **Γιώργος Δασκαλάκης** πήραν τον διο αριθμό ψήφων (από τρεις -βρέθηκε κι ένα άκυρο) και στο σημείο αυτό η συνεδρίαση διακόπηκε για να συνεχισθεί όπως αποφασίσθηκε την ερχόμενη Τετάρτη 6 Ιουνίου.

Η απόφαση αυτή αποτέλεσε την αφορμή να οξυνθεί η ήδη τεταμένη -από τις προηγούμενες μέρες- ατμόσφαιρα που υπήρξε στους «κόλπους» της Λιμενικής Επιτροπής και να δώσει λαβή για κάθε είδους σχόλια ως προς την σκοπιμότητα της αφού δεν έχει ξαναγίνει ποτέ άλλοτε αυτό που συμβαίνει με την επικείμενη εκλογή προέδρου της Λιμενικής Επιτροπής.

Η πρώτη συνεδρίαση που είχε ως θέμα την εκλογή είχε προγραμματισθεί να γίνει την περασμένη Τετάρτη. Με μια επιστολή του, μια ώρα περίπου πριν από την συνεδρίαση ο Λιμενάρχης και προεδρεύων ειδοποίησε τα μέλη της επιτροπής ότι «λόγω προσωπικού κωλύματος και κωλύματος άλλων μελών της επιτροπής η συνεδρίαση αναβάλλεται μέχρι νεωτέρας».

Η δεύτερη συνεδρίαση έγινε τελικά χθες με παρόντα όλα τα μέλη της επιτροπής (επτά). Η ψηφοφορία διεξήχθη κανονικά, το αποτέλεσμα όμως δεν ανέδειξε πρόεδρο αφού οι δυο υποψήφιοι «ισοψήφισαν» (έλαβαν και οι δύο από 3 ψήφους -ένα λευκό).

Έτσι δημιουργήθηκε το αδιέξοδο. Κανείς από τα μέλη της επιτροπής δεν γνώριζε το τι προβλέπει η νομοθεσία σε περιπτώσεις ισοψηφίας. Γίνεται βέβαια σ' ένα σημείο του νόμου αναφορά για ψηφοφορία σε θέματα της ημερήσιας διάταξης της Λιμενικής Επιτροπής που σε περιπτώσεις ισοψηφίας επί προσωπικών θεμάτων η εκλογή γίνεται με κλήρωση, δεν αναφέρει όμως αν αυτό ισχύει και για τη ψηφοφορία για εκλογή προέδρου.



Οι δυο υποψήφιοι για τη θέση του προέδρου στο λιμενικό ταμείο κ.κ. Βολιτάκης και Δασκαλάκης σε «ήρεμο στυλ» λίγο πριν ν' αρχίσει η θυελλώδης συνεδρίαση της επιτροπής χθες το μεσημέρι.

Με κλήρωση θα βγεί ο πρόεδρος

Έτσι τέθηκε διαδικαστικά το θέμα διακοπής της συνεδρίασης για να ερωτηθεί σχετικά νομικός σύμβουλος ως προς το νόμιμο ή όχι της εκλογής με κλήρωση. Υπέρ της αναβολής τάχθηκαν όλα τα μέλη της επιτροπής εκτός του ενός εκ των υποψηφίων του κ. Βολιτάκη, ο οποίος τόνισε ότι δεν συντρέχει λόγος αναβολής.

Ο ΒΟΛΙΤΑΚΗΣ ΚΑΤΑΓΓΕΛΛΕΙ ΠΙΕΣΕΙΣ

Η κατάσταση έγινε έκρυθμη όταν ο κ. Βολιτάκης μίλησε ανοικτά για «σκοπιμότητες» και «πιέσεις άνωθεν», λόγια που άφηναν αιχμές σαφώς κατά του έτερου υποψηφίου κ. Δασκαλάκη, αλλά και κομματικών παραγόντων. Ο τελευταίος θεωρώντας τα προσβλητικά για τον εαυτό του αποχώρησε πριν τελειώσει η συνεδρίαση λέγοντας: «Δεν δέχομαι να συμμετέχω σε ένα τέτοιο όργανο με αυτά που λέει ο κ. Βολιτάκης».

Η συνεδρίαση διακόπηκε και θα συνεχισθεί την ερχόμενη Τετάρτη 6 Ιουνίου χωρίς όμως να είναι σίγουρο αν η εκλογή θα γίνει με κλήρωση ή επαναληπτική ψηφοφορία.

ΒΕΚΚΑ
αγνά γευστικά αλλαντικά
251.628

ΕΡΤ1

08.00 ΜΟΥΣΙΚΑ ΤΟΠΙΑ.
12.30 ΜΑΡΙΝΑ Η ΑΓΑΠΗΜΕΝΗ.
12.55 ΤΟ ΜΑΓΙΚΟ ΒΙΟΛΙ.
14.00 ΤΟΛΜΗ ΚΑΙ ΓΟΗΤΕΙΑ.
14.30 ΕΙΔΗΣΕΙΣ-ΜΑΓΚΑΖΙΝΟ.
15.30 ΜΠΟΜΠΟΜΠΟΜΣ.
16.00 ΠΑΡΟΥΣΙΕΣ.
16.30 ΕΚΠΑΙΔΕΥΤΙΚΗ.
17.30 ΝΤΟΚΥΜΑΝΤΑΙΡ.
18.00 ΝΤΟΚΥΜΑΝΤΑΙΡ.
★ «Αρχιτεκτονική δρόμου».
18.30 ΕΙΔΗΣΕΙΣ - Η ΖΩΗ ΣΤΗΝ ΕΛΛΑΔΑ.
19.05 ΣΤΗ ΔΙΝΗ ΤΗΣ ΕΞΟΥΣΙΑΣ ΚΑΙ ΤΟΥ ΕΡΩΤΑ.
19.35 ΚΑΡΕ ΚΑΡΕ.
20.00 ΑΓΑΠΗΤΕ ΤΖΩΝ.
20.25 ΝΕΟΙ ΣΚΗΝΟΘΕΤΕΣ. Εκπομπή 6η.
21.00 ΕΙΔΗΣΕΙΣ.
21.35 ΣΥΖΥΓΟΣ ΜΕ ΜΙΣΘΟ. Χιουμοριστική σειρά με την Άννα Βαγενά και τον Μίμη Χρυσομάλλη. 1ο.
22.05 Ο ΜΥΣΤΙΚΟΣ ΠΡΑΚΤΟΡΑΣ.
23.05 ΕΝΗΜΕΡΩΤΙΚΗ ΕΚΠΟΜΠΗ.
00.05 ΕΙΔΗΣΕΙΣ.
00.15 ΣΥΓΧΡΟΝΟΣ ΕΛΛΗΝΙΚΟΣ ΚΙΝΗΜΑΤΟΓΡΑΦΟΣ. «Μια τόσο μακρινή απουσία.

16.30 Ο ΑΝΔΡΟΚΛΗΣ ΚΑΙ ΤΑ ΛΙΟΝΤΑΡΙΑ ΤΟΥ. Ελληνική σειρά.
17.00 ΕΙΔΗΣΕΙΣ.
17.15 Η ΕΝΗΜΕΡΩΣΗ ΤΩΝ ΑΓΡΟΤΩΝ.
17.45 ΤΟ ΚΑΛΕΣΜΑ ΤΩΝ ΞΩΤΙΚΩΝ. 21η.
18.10 ΤΑ ΠΑΙΔΙΑ ΠΑΡΟΥΣΙΑΖΟΥΝ.
18.40 ΚΟΜΙΚΣ – Η 9η ΤΕΧΝΗ. Σειρά ντοκυμανταίρ ισπανικής παραγωγής, 13 ημίωρων εκπομπών. «Μπαρμπαρέλα - Αστερίξ - η χρυσή εποχή των κόμικς στην Ευρώπη (1960 - 1968). 7η.
19.10 ΤΟΜΠΟΛΑ ΓΝΩΣΕΩΝ.
19.55 ΚΑΙ ΟΙ ΠΛΟΥΣΙΟΙ ΚΛΑΙΝΕ. 29ο.
20.30 ΕΙΔΗΣΕΙΣ.
21.00 ΤΟ ΓΕΓΟΝΟΣ ΤΗΣ ΕΒΔΟΜΑΔΑΣ.
22.00 ΕΛΛΗΝΙΚΗ ΤΑΙΝΙΑ. «Το ραντεβού της Κυριακής». Διάρκεια 80'.
23.30 ΕΙΔΗΣΕΙΣ.
23.40 ΣΑΝ ΣΗΜΕΡΑ.
23.45 ΤΑ ΣΠΟΡ.
23.55 ΚΙΝΗΜΑΤΟΓΡΑΦΟΣ ΜΕΤΑ ΤΑ ΜΕΣΑΝΥΚΤΑ: «Ο δεκάλογος των τηλεταινιών». Αφιέρωμα στον Πολωνό σκηνοθέτη Κρίστοφ Κισλόφσκι. «Εγώ είμαι ο Κύριος, ο Θεός σου».

ΕΡΤ2

ΡΑΔΙΟΦΩΝΟ

Ε.ΡΑ ΗΡΑΚΛΕΙΟΥ

06.00 ΕΡΑ 4 • 07.05 ΣΑΒΒΑΤΟ ΝΑ' ΝΑΙ ΚΙ ΟΤΙ ΝΑ' ΝΑΙ • 08.00 ΕΡΑ 4 • 08.05 ΕΙΔΗΣΕΙΣ ΑΠ' ΟΛΗ ΤΗΝ ΚΡΗΤΗ • 08.15 ΣΑΒΒΑΤΟ ΝΑ' ΝΑΙ ΚΙ ΟΤΙ ΝΑ' ΝΑΙ • 09.00 ΚΟΜΜΑΤΙΑ ΚΙ ΑΠΟΣΠΑΣΜΑΤΑ • 09.30 ΜΥΘΟΛΟΓΙΑ ΓΙΑ ΠΑΙΔΙΑ • 10.00 ΕΡΑ 4 • 10.15 ΚΟΚΚΙΝΑ ΡΟΔΑ ΤΗΣ ΑΥΛΗΣ • 11.00 ΣΤΟΥ ΔΙΣΚΟΥ ΤΑ ΓΥΡΙΣΜΑΤΑ • 11.15 ΟΤΙ ΘΕΛΕ ΠΡΟΚΥΨΕΙ... • 12.00 ΕΡΑ 4 • 12.05 ΕΙΔΗΣΕΙΣ ΑΠ' ΟΛΗ ΤΗΝ ΚΡΗΤΗ • 12.10 ΤΗΣ ΚΡΗΤΗΣ ΜΑΣ ΤΑ ΣΟΡΔΙΝΑ • 13.00 ΤΑ ΣΠΟΡ ΣΤΗΝ ΚΡΗΤΗ • 14.00 ΕΡΑ 4 • 17.05 ΟΣΑ ΠΑΙΡΝΕΙ Ο ΑΝΕΜΟΣ • 17.30 ΕΝΑ ΜΠΟΥΚΕΤΟ ΤΡΑΓΟΥΔΙΑ • 18.00 ΕΡΑ 4

ΡΑΔΙΟΚΥΜΑΤΑ ΚΡΗΤΗΣ Α.Ε. 961 FM STEREO

07.00-10.00 ΑΚΡΩΣ ΠΡΩΙΝΑ ΤΡΕΛΑ ΚΑΙ ΑΦΟΡΗΤΑ • 09.00 ΕΙΔΗΣΕΙΣ (σύντομες) • 10.00-11.00 ΜΟΥΣΙΚΟ ΣΕΡΓΙΑΝΙ • 11.00-11.30 Ο ΓΥΡΟΣ ΤΟΥ ΚΟΣΜΟΥ ΣΕ 30' ΛΕΠΤΑ • 11.30-13.00 ΜΟΥΣΙΚΟ ΚΟΚΤΕΗΛ • 13.00-13.10 ΕΙΔΗΣΕΙΣ (αναλυτικές) • 13.10-13.30 ΩΡΑ ΓΙΑ ΠΑΙΧΝΙΔΙΑ • 13.30-15.00 Ο ΔΡΟΜΟΣ ΓΙΑ ΤΟ 1992 • 15.00-17.00 ΔΙΣΚΟΠΑΘΗΜΑΤΑ • 16.00 ΕΙΔΗΣΕΙΣ (σύντομες) • 17.00-19.00 ΑΠΟ ΝΟΤΑ ΣΕ ΝΟΤΑ • 19.00-20.00 ΣΤΗ ΤΑΚΤΙΚΗ ΤΟΥ ΠΑΘΟΥΣ • 20.00-20.30 ΕΙΔΗΣΕΙΣ (αναλυτικές) • 20.30-22.00 Η ΑΒΑΣΤΑΧΤΗ ΒΑΡΥΤΗΤΑ ΤΟΥ ROCK • 22.00-22.03 ΕΙΔΗΣΕΙΣ (σύντομες) • 22.03-00.00 ΛΑΪΚΑ ΜΟΝΟΠΑΤΙΑ • 00.00-02.00 BINGO ΜΠΙΤΖΑΜΑ • 02.00-04.00 ΝΟΤΕΣ ΑΠΟ ΤΟ ΔΙΕΘΝΕΣ ΠΕΝΤΑΓΡΑΜΜΟ • 04.00-07.00 ΜΟΥΣΙΚΟ ΧΑΡΑΜΑ

ΡΑΔΙΟ ΚΡΗΤΗ 101,5 FM STEREO

6.30-7.30 ΠΡΩΙΝΟ ΞΥΠΝΗΜΑ • 7.30-09.00 ΤΟ ΜΑΓΚΑΖΙΝΟ ΤΟΥ ΣΑΒΒΑΤΟΥ • 9.00-09.30 ΕΡΓΑΤΙΚΑ ΘΕΜΑΤΑ • 09.30-11.00 ΑΝΟΙΧΤΗ ΓΡΑΜΜΗ 11.00-11.30 ΜΟΥΣΙΚΗ ΠΟΙΚΙΛΙΑ • 11.30-13.30 ΓΡΑΝΙΤΑ ΤΟΥ ΣΑΒΒΑΤΟΥ • 13.30-14.30 ΜΙΑ ΣΤΟ ΚΑΡΦΙ ΚΑΙ ΜΙΑ ΣΤΟ ΠΕΤΑΛΟ • 14.30-15.00 ΜΕΣΗΜΒΡΙΝΗ ΡΑΔΙΟΕΦΗΜΕΡΙΔΑ • 15.00-17.00 ΠΟΠ ΦΟΡΜΟΥΛΑ • 17.00-17.30 ΟΛΑ ΓΙΑ ΟΛΑ • 17.30-19.30 ΕΜΕΙΣ ΚΑΙ ΟΙ ΑΚΡΟΑΤΕΣ ΜΑΣ • 19.30-20.30 ΡΑΔΙΟΣΠΟΡ • 20.30-20.45 ΒΡΑΔΙΝΗ ΡΑΔΙΟΕΦΗΜΕΡΙΔΑ • 20.45-21.30 ΡΥΘΜΟΣ ΚΑΙ ΜΕΛΩΔΙΑ • 21.30-22.30 ΜΑΘΗΜΑ ΣΟΛΦΕΖ • 22.30-23.30 ΤΕΛΟΣ ΔΕΝ ΕΧΕΙ ΤΟ ΤΡΑΓΟΥΔΙ 23.30-0.30 ΛΑΪΚΟ ΠΑΛΚΟ • 0.30-1.30 ΤΡΑΠΕΖΙ ΠΙΣΤΑΣ • 1.30-2.30 ΚΟΚΤΕΗΛ ΜΕ ΝΟΤΕΣ • 02.30-04.30 ΝΥΧΤΕΡΙΝΗ ΜΟΥΣΙΚΗ ΒΟΛΤΑ • 4.30-6.30 ΠΕΡΙΜΕΝΟΝΤΑΣ ΤΟ ΞΗΜΕΡΩΜΑ

ΡΑΔΙΟ ΚΑΣΤΡΟ 9.10 FM STEREO

07.00-08.00 ΣΙΓΑ ΣΙΓΑ ΜΕΣΑ ΣΤΗ ΜΕΡΑ... ΚΑΛΗΜΕΡΑ • 08.00-10.00 ΕΛΛΗΝΙΚΗ ΜΟΥΣΙΚΗ ΠΑΡΑΓΩΓΗ • 10.00-10.50 ΑΝΑΣΚΟΠΗΣΗ ΤΟΠΙΚΟΥ-ΑΘΗΝΑΙΚΟΥ ΤΥΠΟΥ • 10.30-12.00 ΙΣΤΟΡΙΕΣ ΚΑΘΗΜΕΡΙΝΗΣ ΤΡΕΛΑΣ • 12.00-13.00 ΑΘΛΗΤΙΚΗ ΕΠΙΣΚΟΠΗΣΗ • 13.00-14.00 ΑΝΑΦΟΡΑ ΣΤΗΝ ΠΑΡΑΔΟΣΗ • 14.00-14.15 ΑΝΑΛΥΤΙΚΟ ΔΕΛΤΙΟ ΕΙΔΗΣΕΩΝ • 14.15-15.00 ΚΑΤΑ ΛΑΘΟΣ D.J. • 15.00-17.00 ΠΟΛΥΧΡΩΜΗ ΟΜΠΡΕΛΑ • 17.00-19.00 ΚΟΝΤΑ ΣΤΟΥΣ ΑΚΡΟΑΤΕΣ • 19.00-20.00 TOP EXPRESS • 20.00-21.00 Η ΦΥΣΗ ΞΕΛΟΓΙΑΣΤΗΚΕ • 21.00-23.00 ΣΑΒΒΑΤΟΒΡΑΔΟ ΚΙ ΕΙΜΑΙ ΠΛΑΙ ΣΟΥ • 23.00-02.00 ΟΙ ΦΙΛΟΙ • 02.00-04.00 J & B · JAZZ AND BLUES • 04.00-07.00 ΝΥΧΤΕΡΙΝΕΣ ΝΟΤΕΣ

CLUB 103,7 FM STEREO

07.00 ΜΟΥΣΙΚΟ ΠΡΩΙΝΟ • 09.00 ΜΕ ΤΟΝ ΠΡΩΙΝΟ ΚΑΦΕ • 10.00 ΡΑΔΙΟΦΩΝΙΚΟ ΠΙΚ ΝΙΚ • 11.30 TIME OUT • 13.00 ΜΕΡΑ ΜΕΣΗΜΕΡΙ ΜΕ ΕΛΛΗΝΙΚΑ ΤΡΑΓΟΥΔΙΑ 14.00 MUSIC LICHT • 15.30 STUDIO 7.47 • 16.30 ΨΥΧΡΑΙΜΙΑ ΠΑΙΔΙΑ • 18.00 ΕΝΑ + ΕΝΑ • 19.00 DERINDA'S BEAT • 20.00 ΜΟΥΣΙΚΕΣ ΠΕΡΙΠΛΑΝΗΣΕΙΣ • 21.00 STEFANO BE GOOD • 22.00 ΣΤΟ ΡΥΘΜΟ ΤΗΣ ΝΥΧΤΑΣ 01.00 ΤΟ ΤΡΕΝΟ ΤΗΣ ΜΕΓΑΛΗΣ ΦΥΓΗΣ • 02.00 ΝΥΧΤΕΡΙΝΟΙ ΔΡΟΜΟΙ • 04.00 ΣΙΓΑ Η ΠΟΛΗ ΚΟΙΜΑΤΑΙ • 07.00 ΤΕΛΟΣ ΠΡΟΓΡΑΜΜΑΤΟΣ

ΚΙΝΗΜΑΤΟΓΡΑΦΟΙ

«ΠΑΛΛΑΣ»

ΤΗΛ. 243.459

Ώρες παραστάσ. απογευματ. 8.30μ.μ. και βραδινή 10.30μ.μ.

Οι δημιουργοί των ΜΟΝΤΥ ΠΑΥΘΟΝ παρουσιάζουν την πιο τρελή περιπέτεια των τελευταίων χιλίων εννιακοσίων ενενήντα χρόνων.

«ΕΡΙΚ Ο ΒΙΚΙΝΓΚ»

ΤΖΩΝ ΚΛΙΖ, ΤΙΜ ΡΟΜΠΙΝΣ

«ΑΙΓΛΗ»

ΘΕΡΙΣΣΟΥ-ΑΚΑΔΗΜΙΑΣ ΓΩΝΙΑ - ΤΗΛ. 250.305

«ΠΕΤΑ ΤΗ ΜΑΜΑ ΑΠ' ΤΟ ΤΡΕΝΟ»

Μια τρελή κωμωδία πιο αστεία δεν γίνεται. Ίσως η πιο εμπορική κωμωδία της χρονιάς στην Αμερική.

Σκηνοθεσία: ΝΤΑΝΙ ΝΤΕ ΒΙΤΟ (Διαμάντι του Νείλου «ΠΑΡΑΚΑΛΩ ΣΚΟΤΩΣΤΕ ΤΗ ΓΥΝΑΙΚΑ ΜΟΥ)

«ΟΡΦΕΑΣ»

«Η ΒΙΛΑ ΤΩΝ ΟΡΓΙΩΝ»

«ΣΤΟΥΝΤΙΟ»

Ώρες έναρξης 6, 8.15, 10.30

«Ο ΚΥΚΛΟΣ ΤΩΝ ΧΑΜΕΝΩΝ ΠΟΙΗΤΩΝ»

του ΠΗΤΕΡ ΓΟΥΙΡ

Παίζουν: ΡΟΜΠΕΡΤ ΓΟΥΙΛΙΑΜΣ, ΓΚΕΙΛ ΧΕΝΣΕΝ

Μια σπουδαία ταινία, η καλύτερη της φετινής σαιζόν και ίσως των τελευταίων χρόνων

«ΓΑΛΑΞΙΑΣ»

ΤΗΛ. 234.272

Μια ευχάριστη κωμωδία σε κινούμενα σχέδια που ενθουσιάζει μικρούς και μεγάλους

«ΑΣΤΕΡΙΞ ΣΤΗΝ ΜΕΓΑΛΗ ΜΑΧΗ»

ΠΑΡΑΓΩΓΗ 1990

ΔΙΑ ΚΑΙ ΝΙΣ ΑΚΙΣ ΦΩΝΗ ΣΗ 237151

Το Χατζηνό Εικοσιτετράωρο



ΚΟΙΝΩΝΙΚΑ

ΕΥΧΑΡΙΣΤΗΡΙΟ

Αισθανόμαστε χρέος μας να ευχαριστήσομε μέσω του Τύπου, τον Πρωτοσύγκελλο Ιεράς Αρχιεπισκοπής Κρήτης Νεκτάριο Παπαδάκη και όλους όσους παρευρέθησαν στο ετήσιο μνημόσυνο του λατρευτού μας συζύγου και πατέρα

Νίκου Κορνηλάκη

Η σύζυγος: Ελένη Κορνηλάκη.
Τα παιδιά: Κατερίνα Κορνηλάκη, Μαρία Κορνηλάκη.

ΕΥΧΑΡΙΣΤΗΡΙΟ

Αισθάνομαι βαθειά υποχρέωση να ευχαριστήσω και δια του Τύπου την **Αγροτική Ασφαλιστική** και ειδικότερα το Γραφείο Ζημιών της Δ/Δ Ηρακλείου και το Πρακτορείο Ε. Μανουσάκη, για τη συμπαράσταση τους στον ανθρώπινο πόνο που με βρήκε με το θάνατο του συζύγου μου.

Η αποζημίωση των πεντακοσίων χιλιάδων (500.000) που μου έδωσε χωρίς την παραμικρή καθυστέρηση, σαν δικαιούμενο ποσό από την ασφάλιση του θανόντα συζύγου μου, αποτελεί μια ανακούφιση στα σοβαρά οικονομικά προβλήματα που αντιμετωπίζω εγώ και τα παιδιά μου.

Η ευχαριστούσα

Ειρήνη Ν. Καλιοντζάκη

ΕΥΧΑΡΙΣΤΗΡΙΟ

Ευχαριστούμε τον κύριο Μιχάλη Λαμπρινουδάκη για την ευγενή καλωσύνη και ευαισθησία που είχε να φροντίσει το σκυλάκι μας και να μας το επιστρέψει χωρίς να δεχτεί αμοιβή.

Ειρήνη Κοντογιάννη

ΕΥΧΑΡΙΣΤΗΡΙΟ

Το Εκκλησ. Συμβούλιο του Ι. Ναού Μιχ. Αρχαγγέλου Ηρακλείου ευχαριστεί θερμά τους κάτωθι δωρητές για τα ποσά που προσέφεραν στη μνήμη **Κων/νου Αντωνιάδη** αντί στεφάνου για την αγιογράφιση του Ιερού Ναού και εύχεται ανάπαυση της ψυχής του.

1) Οικογ. Λουπάκη Μάρκου 5.000 δρχ., 2) Λογοθέτη Ελένη 2.000 δρχ., 3) Ζαμπετάκης Γεώργιος 5.000 δρχ., 4) Οικογ. Καστριάνάκη Γεωργίου 10.000 δρχ., 5) Αφοί Βασιλάκη 3.000 δρχ.

ΘΕΑΜΑΤΑ

«ΠΑΛΛΑΣ»
Έρικ ο Βίκινγκ
«ΑΙΓΛΗ»
Πέτα τη μαμά απ' το τρένο
«ΟΡΦΕΑΣ»
Η βίλα των οργίων
«ΣΤΟΥΝΤΙΟ»
Ο κύκλος των χαμένων ποιητών
«ΑΠΟΛΛΩΝ»
Σίμποργκ
«ΓΑΛΑΞΙΑΣ»
Αστερίξ στην μεγάλη μάχη

ΦΑΡΜΑΚΕΙΑ

•Όλο το 24ωρο

(εκτός 2-5 μ.μ)

Αναγνωστοπούλου-Χαλκιαδάκη Ε. (Εβανς 62)

•Απο 08.00-24.00

(εκτός 2-5 μ.μ)

Θεοδωρίδου-Λαμπράκη Θ. (Καλοκαιρινού 151)

•Απο 08.00-22.00

Πριμηκήρη-Λευκόχειρ Α. (Ανδρογέω 1)

•Απο 08.00-20.30

Καρκανάκη Ε. (Θερίσσου-Αστερουσίων)

Λασηθιωτάκη Ε. (Κ. Παλαμά-Τρία Πεύκα)

Βαρανάκης Στ. (Λ. Ικάρου 112)

ΕΦΗΜΕΡΕΥΟΥΣΕΣ ΚΑΙ ΔΙΑΝΥΚΤΕΡΕΥΟΥΣΕΣ ΚΛΙΝΙΚΕΣ

Θεραπευτήριο	Παθ/κα
Θεραπευτήριο	Χειρ/κα
Θεραπευτήριο	Ορθ/κα
Αγ. Γεώργιος	Ουρ/κα
Αλεξανδράκη	Οφθ/κα
Βενιζέλειο	Οδοντ/κα

ΒΕΝΖΙΝΕΣ

Δανδάλης Λ. Δημοκρατίας 36
Τσαγκαράκης Λ. Κνωσού
Παιδάκης Λ. 62 Μαρτύρων
Γιαουρτάς Λ. Ικάρου 60

ΒΟΥΛΚΑΝΙΖΑΤΕΡ

Μπουγαδάκης Γωνία Εθν. Αντιστάσεως και Ικάρου
Πανερας Θερίσου 65

ΗΛΕΚΤΡΟΛΟΓΙΚΑ

Ζαχαράκης Νικολ. Πιτσουλάκη 14
Χουδετσανάκης Εφόδου 6



Μην παίρνετε για μικρές αποστάσεις το αυτοκίνητό σας. Έτσι και οικονομία... στα καύσιμα θα κάνετε αλλά και τις δικές σας καύσεις θα αυξήσετε έχοντας σαν «αποζημίωση» ένα αρμονικό σώμα με δύο γάμπες γεμάτες υγεία, χωρίς τον κίνδυνο παραμορφώσεων, διηθήσεων και κυτταρίτιδας, που απειλούν τα πόδια και ειδικότερα τους ιστούς της γάμπας.

Ας ξεκινήσουμε από την απλούστερη μορφή αντιαισθητικής εμφάνισης της γάμπας. Συχνά οι γάμπες είναι αρκετά κόκκινες. Από αισθητικής πλευράς το πρόβλημα δεν είναι σοβαρό, η υπέρχρωση όμως αυτή μπορεί να αποτελεί προειδοποιητικό σήμα για κάποιες οργανικές ανωμαλίες, που καθιστούν σκόπιμη μια επίσκεψη σε ειδικό γιατρό. Ωστόσο, κι εσείς οι ίδιες μπορείτε μόνες ν' ανακουφίσετε τα πόδια σας με ορισμένους τρόπους, που θα σας ωφελήσουν πολύ, αν το κοκκίνισμα οφείλεται σε κυκλοφοριακές ανωμαλίες.

Κάθε βράδυ τοποθετείτε στα πόδια σας ένα μαξιλάρι, έτσι που να βρίσκεται σε θέση ψηλότερη από το κεφάλι. Το πρωί κάντε λίγο «κρικοειδές» μασάζ. Καλύπτοντας δηλ. κυκλικά και με τις δύο παλάμες όλη την επιφάνεια της γάμπας ανεβαίνοντας από τους αστραγάλους προς τα γόνατα. Το μασάζ αυτό, που αρχικά πρέπει να είναι απαλό και σύντομο, μπορεί προοδευτικά να γίνει βαθύτερο και να φτάσει στη διάρκεια των 10 λεπτών. Κατόπιν, κάντε αναπηδήσεις από δύο φορές στο κάθε πόδι σε κανονικό ρυθμό και ολοκληρώστε αυτή την πρωινή σας φροντίδα με ένα κρύο τοπικό ντους στις γάμπες.

Δυσμορφίες που ενδέχεται να παρατηρηθούν στην περιοχή της κνήμης είναι τα κιρσώδη έλκη, οι κιρσοί, το υπερβολικό πάχος, τα οιδήματα και οι κυτταριδικές διηθήσεις. Οι γάμπες βαραίνουν, δημιουργείται ένα αίσθημα κόπωσης, συχνά δε και πόνου. Συχνά επιρρίπτεται για όλες αυτές τις καταστάσεις η ευθύνη στα ψηλά τακούνια. Λάθος. Τα ψηλά τακούνια έχουν μέρος μονάχα της ευθύνης, μιας και επενεργούν απλώς σαν παράγοντας συμπληρωματικής κόπωσης σε μια κυκλοφορία, η οποία έχει ήδη υποστεί διαταραχή.



Οι πραγματικοί υπεύθυνοι για όσα έθιξα παραπάνω είναι τα πολύ εύθραυστα τριχοειδή αγγεία. Οι κνήμες καλύπτονται από ένα δίκτυο μικροαγγείων, όπου κυριαρχούν άλλοτε μεν οι κυανόμαυρες φλέβες και άλλοτε τα κόκκινα τριχοειδή. Η επικράτηση των μεν ή των δε αποκαλύπτει πολύ διαφορετικές παθήσεις, πράγμα που για μια ακόμη φορά αποδεικνύει ότι η ομορφιά της γάμπας εξαρτάται απόλυτα από την απλή λειτουργία του κυκλοφοριακού συστήματος. Για την αποκατάσταση των προβλημάτων αρμόδιος είναι ο γιατρός.

Η αισθητικός από την πλευρά της μπορεί να βοηθήσει μόνο εφαρμόζοντας ειδικές μάσκες υδρομασάζ και πολύ απαλό μασάζ. Παράλληλα επιβάλλεται η ενίσχυση της ελαστικότητας, των τοιχωμάτων των αιμοφόρων αγγείων με βιταμίνες C και E κάτι που μπορείτε να το επιδιώξετε πίνοντας χυμούς από πορτοκάλια, λεμόνια και γκρέιπ φρουτ. Πολύ ωφέλιμο είναι επίσης το βοδινό συκώτι, τα ψάρια, το σπανάκι, το λάχανο, οι ντομάτες και ο μαϊντανός. Όλες αυτές οι τροφές αποτελούν πλούσιες πηγές βιταμινών. Μην ξεχνάτε επίσης ότι πρέπει ν' αποφεύγετε τα στενά ρούχα και τα λαστέξ που παρεμποδίζουν την κυκλοφορία του αίματος. Σαν προληπτική, η αγωγή αυτή είναι θαυμάσια. Κι αν όμως ακόμη καταστάσεις όπως οι κιρσοί, τα κιρσώματα ή άλλες ευρυαγγείες έχουν ήδη εντοπιστεί στα πόδια, πάλι βοηθά σημαντικά στο να μην πάρει διαστάσεις το πρόβλημα. Και μια σημαντική διευκρίνηση: Εάν έχετε στις κνήμες κιρσούς, αποφεύγετε την απότομη αλλαγή θερμοκρασίας στα πόδια. Τα κρύα ζεστά ντους εναλλάξ για παράδειγμα απαγορεύονται. Αντίθετα σε υγιείς γάμπες συνιστώνται. Στις γάμπες που ήδη υποφέρουν από κιρσούς είναι βαριές και πονούν, μπορείτε να κάνετε αποσυμφορητικά λουτρά με ειδικά εκχυλίσματα θα τα βρείτε στα φαρμακεία.

Ας έρθουμε όμως στην περίπτωση της κυτταριδικής γάμπας που παρουσιάζεται σκληρή και πονά στην παραμικρή πίεση. Η κυτταρίτιδα δεν προσβάλλει μόνο τις χονδρές γάμπες. Μπορεί να προσβάλει και τις λεπτές. Στην περίπτωση αυτή οι γάμπες έχουν σχεδόν πάντα μελανιασμένο χρώμα.

Τι μέτρα μπορούμε να πάρουμε; Σαν μέτρο πρόληψης αλλά και αποκατάστασης αξίζει να πει το πολύ απαλό μασάζ με την θερμική ιδιότητα των υπέρυθρων ακτινών. Οι ακτίνες αυτές προκαλούν αγγειοδιαστολή σε βάθος, που επιτρέπει την καλύτερη προώθηση του αίματος μέσα στα αγγεία. Στη συνέχεια μπορεί να ακολουθήσει ένα απαλό και ανοδικό στην κατεύθυνση του μασάζ σε συνδυασμό με υδρομασάζ.

ΕΦΗΜΕΡΙΣ «ΠΑΤΡΙΣ»
ΙΔΙΟΚΤΗΣΙΑ - ΔΙΕΥΘΥΝΣΗ
ΑΛΕΞ. ΜΥΚΩΝΙΑΤΗΣ
ΛΑΪΠΑ 7-ΗΡΑΚΛΕΙΟ ΚΡΗΤΗΣ

ΜΕΛΛΟΝΤΕΣ ΓΑΜΟΙ

Γνωστοποιείται σύμφωνα με το άρθρο 1369 του αστικού κώδικα ότι:

Ο **Πατσιοκώστας Αθανάσιος** του Κων/νου και της Δέσποινας το γένος Ντέκα που γεννήθηκε στο Μικρό Χωριό Ευρυτανίας και κατοικεί στο Ηράκλειο και η **Καλή Πηνελόπη** του Γεωργίου και της Δέσποινας το γένος Σφυράκη που γεννήθηκε και κατοικεί στο Ηράκλειο πρόκειται να παντρευτούν και ο γάμος θα γίνει στο Ηράκλειο.

Ο **Σκουρέλλος Δημήτριος** του Ιωάννη και της Μαριάνθης το γένος Χαλκιαδάκη που γεννήθηκε στη Θεσ/κη και κατοικεί στη Ν. Αλικαρνασσό και η **Σκουλετάκη Ελένη** του Σπυρίδωνος και της Αγάπης το γένος Βασιλάκη που γεννήθηκε στο Ηράκλειο και κατοικεί στην Ν. Αλικαρνασσό πρόκειται να παντρευτούν και ο γάμος θα γίνει στο Ηράκλειο.

Ο **Μελαμπιώτης Δημήτριος** του Επαμεινώνδα και της Χριστίνας το γένος Νεονάκη που γεννήθηκε στη Δυτ. Γερμανία και κατοικεί στο Ηράκλειο και η **Σοφία Παπαδάκη** του Γεωργίου και της Ευαγγελίας το γένος Δορυφόρου που γεννήθηκε στο Ρέθυμνο και κατοικεί στα Χανιά, πρόκειται να παντρευτούν και ο γάμος θα γίνει στο Ηράκλειο.

Ο **Κοτσάνης Νικόλαος** του Ιωάννη και της Αναστασίας το γένος Μασέλη που γεννήθηκε και κατοικεί στο Ηράκλειο και η **Μαρία Βιτσαξάκη** του Κων/νου και της Αντιόπης το γένος Τριαλώνη που γεννήθηκε στην Αθήνα και κατοικεί στο Ηράκλειο πρόκειται να παντρευτούν και ο γάμος θα γίνει στο Ηράκλειο.

ΤΕΛΕΣΗ ΚΗΔΕΙΑΣ

Την αγαπημένη μας μητέρα, γιαγιά, αδελφή και θεία
ΑΡΙΣΤΕΑ Γ. ΚΑΣΤΡΙΝΟΓΙΑΝΝΗ
θανούσα εκηδεύσαμε την περασμένη Δευτέρα 28-5-90 στο Νεκροταφείο Ηρακλείου Αγ. Κων/νου.
Τα παιδιά της: Κώστας Βάσω Ρόζη.
Οι εγγονές της: Μελίνα - Κορίνα.
Οι αδελφές της: Μαρία, Άννα, Ελένη, Μαρίνα.
Τα ανήψια της.

ΜΝΗΜΟΣΥΝΟ

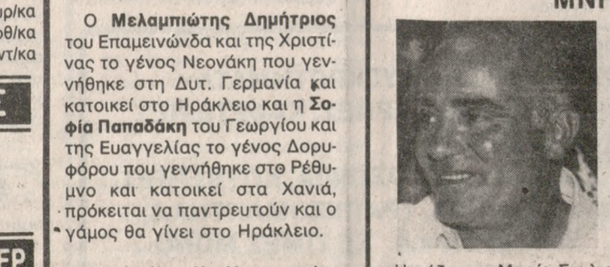

Την Κυριακή 3 Ιουνίου και ώρα 8,30 π.μ. στον Ι.Ν. Αγ. Κων/νου (Νεκροταφείο) τελούμε 40θήμερο μνημόσυνο υπέρ αναπαύσεως της ψυχής του αγαπημένου μας συζύγου, πατέρα, παππού, αδελφού και θείου
ΓΕΩΡΓΙΟΥ ΣΤΥΛΙΑΡΑ
Παρακαλούμε τους συγγενείς και φίλους να έρθουν και να προσευχηθούν μαζί μας.
Η σύζυγος: Μαρία Στυλιαρά.
Τα παιδιά: Αικατερίνη και Μανώλης Φραγκιαδάκης, Χριστίνα Στυλιαρά, Ευαγ. και Μανώλης Κανακουσάκης.
Οι γονείς: Σπύρος και Χριστίνα Μπιτσακάκη.
Τα αδέλφια: Κων/νος και Ελένη Στυλιαρά, Ερριέτα και Κώστας Τσέρου, Εμμανουήλ και Δήμητρα Μπιτσακάκη, Στέλλα και Τζων Σκουράκης, Δημήτριος και Άννα Μπιτσακάκη.
Τα ανήψια, οι λοιποί συγγενείς.
Σημ.: Καφές θα προσφερθεί στου Κριτζά.

ΜΝΗΜΟΣΥΝΟ

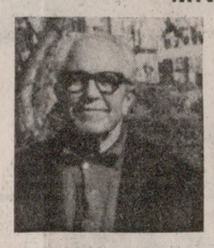

Τελούμε την Κυριακή 3 Ιουνίου και ώρα 8,30 π.μ. στον Ι.Ν. Μιχ. Αρχαγγέλου Φόδελε 40θήμερο μνημόσυνο υπέρ αναπαύσεως της ψυχής του αγαπημένου μας πατέρα και παππού
ΓΕΩΡΓΙΟΥ Ε. ΠΛΑΙΤΗ
και παρακαλούμε συγγενείς και φίλους όπως παραστούν.
Τα παιδιά: Αργυρώ και Ιωάννης Νύκταρης, Στυλιανός και Μαρία Πλαΐτη, Ιωάννης και Αριστέα Πλαΐτη.
Τα εγγόνια, οι λοιποί συγγενείς.

ΜΝΗΜΟΣΥΝΟ

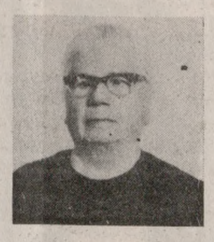

Τελούμε την Κυριακή 3 Ιουνίου και ώρα 8,30 π.μ. στον Ι.Ν. Αγ. Βαρβάρας στο χωριό Αγ. Βαρβάρας, Μονοφ., 40θήμερο μνημόσυνο υπέρ αναπαύσεως της ψυχής της αγαπημένης μας μητέρας, γιαγιάς και θείας
ΜΑΡΙΑΣ ΑΠΟΣΤΟΛΑΚΗ
(Το γένος Παπά Γ. Σηφάκη)
και παρακαλούμε συγγενείς και φίλους όπως παραστούν.
Τα παιδιά: Λεωνίδας και Βαρβάρα Λίτσα.
Τα εγγόνια: Γιώργος Λίτσας, Χρήστος και Μαρία Καζατζοπούλου.
Τα ανήψια, τα δισέγγονα, οι λοιποί συγγενείς.

ΜΝΗΜΟΣΥΝΟ



Την Κυριακή 3 Ιουνίου και ώρα 8,30 π.μ. στον Ι.Ν. του Αγ. Κων/νου (Νεκροταφείο) του Ηρακλείου τελούμε το 40θήμερο μνημόσυνο για την ανάπαυση της ψυχής της αγαπημένης μας μητέρας, γιαγιάς, αφελφής και θείας
ΜΑΡΙΑΣ ΑΘ. ΚΟΛΟΒΟΥ
Παρακαλούμε συγγενείς και φίλους όπως παραστούν.
Τα παιδιά της: Αντώνης και Πόπη Κολοβού, Παναγιώτης και Νίκη Κολοβού, Δημήτρης και Διαμαντω Κοκκάλη.
Τα αδέλφια της: Αρίστος και Καλλιόπη Μπακαλάκη, Μιχάλης και Ελισάβετ Μαραυγάκη, Αντώνης και Αικατερίνη Μαραυγάκη, Βασιλεία Μαραυγάκη.
Τα εγγόνια της.
Τα ανήψια της: Μανώλης και Δήμητρα Κτιστάκη, Ρένα Κτιστάκη.
Οι λοιποί συγγενείς.
Σημ.: Καφέ θα προσφέρουμε στο Ζαχ/στείο Μαθιουδάκ

Ζητώντας να φύγει ο σκουπιδότοπος

Κατάληψη του Σκαφιδαρά

Σε επ' αόριστο αποκλεισμό της χωματερής Σκαφιδαρά αποφάσισαν να προχωρήσουν από την Τρίτη η κοινότητα και ο αγροτικός συνεταιρισμός Γάζι, οι πολιτιστικοί σύλλογοι Γάζι και Αμμουδάρας και οι σύλλογοι γονέων της περιοχής, σε συνεργασία με τη Ριζοσπαστική Οικολογική Κίνηση Ηρακλείου.

Η ενέργεια αυτή, όπως ανέφεραν σε χθεσινή ανακοίνωση τους οι φορείς:

«— Είναι μια έντονη διαμαρτυρία για τη συνεχιζόμενη παράνομη χρήση της Σκαφιδαράς από το Δήμο Ηρακλείου, αφού εξαντλήθηκε η ανεκτικότητά μας.

— Εκφράζει την αντίθεσή μας στην υποβάθμιση του περιβάλλοντος ολόκληρης της περιοχής Γάζι από τη μακροχρόνια λειτουργία του σκουπιδότοπου.

— Δηλώνουμε ότι δε θα σταματήσουμε τον αποκλεισμό, αν ο Νομάρχης και ο Δήμαρχος Ηρακλείου δεν έρθουν επιτόπου για να διαπιστώσουν την κατάσταση και να αναλάβουν συγκεκριμένες δεσμεύσεις».

Τα αιτήματα που προβάλλουν οι φορείς είναι:

— Να καθαρίσει ο Δήμος την περιοχή γύρω από τη Σκαφιδαρά, όπου γίνεται σήμερα ανεξέλεγκτη απόρριψη των σκουπιδιών.

— Να περιφράξει και γενικά να προστατεύσει ο Δήμος τους χώρους αυτούς και να τους αστυνομεύσει ώστε μετά την απομάκρυνση της χωματερής να μη συνεχιστεί από μεμονωμένους η χρησιμοποίηση της Σκαφιδαράς.

— Να επισπεύσει η Νομαρχία τις διαδικασίες και σε τακτές ημερομηνίες να προσδιορίσει τη νέα θέση της χωματερής.

— Να [illegible]ει ο Δήμος α[illegible]ση της [illegible]κή τα[illegible]τη Σκα[illegible]ση.

Τμήματα εξυπηρέτησης δημοτών από τη ΔΕΥΑΗ

Τμήματα εξυπηρέτησης Δημοτών συγκροτούνται από τη ΔΕΥΑΗ για την παροχή οποιασδήποτε πληροφορίας που έχει σχέση με θέματα που αφορούν την ύδρευση-αποχέτευση.

«Στη ΔΕΥΑΗ -λέει ο Διευθυντής της κ. **Μακατούνης** λειτουργούν άρτια στελεχωμένα τμήματα που είναι σε θέση ανά πάσα στιγμή να εξυπηρετήσουν τυχόν προβλήματα που μπορεί να παρουσιαστούν».

Συγκεκριμένα, για προβλήματα στη διανομή του νερού είτε για σπασίματα του δικτύου, είτε για καταγγελίες για παράνομες συνδέσεις ή για αλόγιστη χρήση νερού, είτε για αποστολή βυτίων νερού σε ειδικές περιπτώσεις (Σχολεία, νοσοκομεία κτλ.) αρμόδιο είναι το Συνεργείο της Ύδρευσης που στεγάζεται στην οδό Σκορδυλών (Παλιά Δημοτικά Λουτρά) και τα τηλέφωνα του είναι: 282766 και 289448.

Για θέματα αποχετεύσεως (φράξιμο αγωγών, σπασίματα σωλήνων κλπ.) καθώς επίσης και για οποιαδήποτε άλλη πληροφορία που αφορά την αποχέτευση (όπως πχ. κατασκευή δικτύου αποχέτευσης σε περιοχές όπου δεν υπάρχει) το αρμόδιο τμήμα της Αποχέτευσης στεγάζεται στα κεντρικά γραφεία της ΔΕΥΑΗ (Βύρωνος 1 - Πλ. Αγ.Δημητρίου, 4ος όροφος) και το τηλέφωνο του είναι 229913 (εσωτ. 49).

Για τυχόν προβλήματα στην ποιότητα του νερού (θολούρα, χώμα κλπ.) αρμόδιο είναι το Χημικό και Μικροβιολογικό Εργαστήριο της ΔΕΥΑΗ το οποίο στεγάζεται στις παλιές τεχνικές Σχολές της Αλικαρνασσού και μπορείτε να επικοινωνείτε μαζί τους στο τηλ. 227189.

Για οποιοδήποτε παράπονο για τους λογαριασμούς του νερού λειτουργεί αρμόδιο τμήμα προσόδων στα κεντρικά γραφεία της ΔΕΥΑΗ, ισόγειο και στο τηλέφωνο 229213 (εσωτ. 46).

Επίσης λειτουργεί τμήμα εξυπηρετήσεως Δημοτών που μπορεί να δώσει οποιαδήποτε πληροφορία επικοινωνώντας με όλα τα ανωτέρω τμήματα καθώς και να κάνει τις αιτήσεις για νέες συνδέσεις με τα δίκτυα ύδρευσης και αποχέτευσης. Στεγάζεται στα κεντρικά γραφεία της ΔΕΥΑΗ, 4ος όροφος και το τηλέφωνο του είναι 229913 (εσωτ. 30).

Για περιπτώσεις που αναγκαία είναι η επικοινωνία με τον Δ/ντή της Επιχείρησης το τηλέφωνο του είναι 288781.



Ο Τζίμης Μακούλης με τον κ. Μανόλη Χατζέα ιδιοκτήτη του ΝΤΟΡΕ.

Νέα επιτυχία του εκλεκτού Ρεστωραν

Ο ΤΖΙΜΗΣ ΜΑΚΟΥΛΗΣ ΤΡΑΓΟΥΔΑ ΣΤΟ «ΝΤΟΡΕ»

Με την ευκαιρία της συμπλήρωσης 5 χρόνων λειτουργίας του Ρεστωραν «Ντορε» στην πόλη μας δόθηκε χθες στην αίθουσα του Κέντρου διασκέδασης, συνέντευξη τύπου.

Ο κ. **Μανόλης Χατζέας**, ιδιοκτήτης του Ντορέ μαζί με τα αδέλφια του Νίκο και Σταύρο, αναφερόμενος στο «ρεστωράν αξιώσεων» όπως το χαρακτήρισε, είπε ότι πληρεί όλες τις προυπόθέσεις προκειμένου να προσφέρει στους πελάτες του καλό φαγητό, γρήγορο σέρβις, πολιτισμένο περιβάλλον και ψυχαγωγία με την παρουσία αξιόλογων καλλιτεχνών.

Μιλώντας για την ανανέωση που έγινε στο «Ντορέ» ο κ. Χατζέας παρουσίασε στους δημοσιογράφους τον ανακαινισμένο χώρο του μπαρ και της καφετέριας την επιμέλεια των οποίων ανέλαβε ο γνωστός καλλιτέχνης **Άκης Κάργατζης**.

Ο ΤΖΙΜΗΣ ΜΑΚΟΥΛΗΣ ΤΡΑΓΟΥΔΑ ΣΤΟ ΝΤΟΡΕ

Ένας βετεράνος ερμηνευτής ο γνωστός **Τζίμης Μακούλης** θα τραγουδά παλιά και σύγχρονα κομμάτια του ελληνικού και ξένου ρεπερτορίου κάθε βράδυ στο ρεστωραν Ντορέ. Όπως είπε ο ίδιος το χρονικό διάστημα που θα εμφανίζεται στο Κέντρο, εξαρτάται από την παρουσία του κόσμου. Ο τραγουδιστής του «Ένας φίλος ήρθε απόψε απ' τα παλιά», έχοντας 30 χρόνια καλλιτεχνικής καριέρας έχει πάρει βραβεία και χρυσούς δίσκους κι έχει εμφανισθεί στα μεγαλύτερα Μιούζικ Χωλ της Ευρώπης και της Αμερικής. Συνεργάσθηκε δε, με τα μεγαλύτερα ονόματα του διεθνούς πενταγράμμου κι έλαβε μέρος σε πολλές διεθνείς ταινίες και τηλεοπτικά σώου.

Σημειώνεται ότι οι τιμές στο «Ντορέ» δεν θα είναι επιβαρυμένες, ενώ η προσφορά του έχει κατακτήσει την εμπιστοσύνη όχι μόνο των Ηρακλειωτών αλλά και του Κρητικού κοινού.

ΣΤΙΣ ΗΠΑ ΑΠΟ ΑΥΡΙΟ Ο ΠΡΩΘΥΠΟΥΡΓΟΣ

Με τον πρόεδρο Μπους και 4 από τους 10 συνολικά υπουργούς της Αμερικανικής κυβέρνησης, θα συναντηθεί κατά την επίσκεψή του στις ΗΠΑ που αρχίζει αύριο, ο πρωθυπουργός κ. Μητσοτάκης.

Το πρόγραμμα προβλέπει επίσης συναντήσεις με τις ηγεσίες της Βουλής και τις γερουσίες, τις επιτροπές εξωτερικών υποθέσεων των δύο σωμάτων, γερουσιαστές, μεταξύ των οποίων ο Έντουαρντ Κέννεντι και βουλευτές ελληνικής καταγωγής.

Ο κ. Μητσοτάκης θα συναντηθεί ακόμη με τον Μάικλ Δουκάκη, με εκπροσώπους ομοσπονδιών ομογενών και τον Αρχιεπίσκοπο Ιάκωβο. Θα έχει δε, τρεις συναντήσεις με Αμερικανούς και Εβραίους επιχειρηματίες καθώς και με αθλητικούς παράγοντες με τους οποίους θα συζητήσει το θέμα των Ολυμπιακών Αγώνων και την ανάληψή τους από την Ελλάδα. Στις 11 Ιουνίου θα συναντηθεί με τον Γ. Γραμματέα του Οργανισμού Ηνωμένων Εθνών.

Όπως δήλωσε ο κυβερνητικός εκπρόσωπος κ. Πολύδωρας, το Κυπριακό, οι ελληνοτουρκικές σχέσεις και οι σχέσεις μας με τις ΗΠΑ καθώς και θέματα της περιοχής μας θα είναι εκτός από τα οικονομικά, τα κύρια ζητήματα που θα συζητήσει ο κ. Μητσοτάκης με τους Αμερικανούς επίσημους.

Δεκτικές βελτιώσεις χαρακτήρισε τις σχέσεις μας με τις ΗΠΑ ο κυβερνητικός εκπρόσωπος όταν ρωτήθηκε από δημοσιογράφο για το πώς χαρακτηρίζει αυτή τη στιγμή τις ελληνοαμερικανικές σχέσεις.

Τον πρωθυπουργό θα συνοδεύσουν στο ταξίδι τους οι υπουργοί Εξωτερικών κ. Σαμαράς και Βιομηχανίας κ. Δήμας και ο υφυπουργός Προεδρίας κ. Πολύδωρας.

ΣΥΝΑΝΤΗΣΗ ΜΕ ΚΑΡΑΜΑΝΛΗ

Για τα ταξίδι του στις Ηνωμένες Πολιτείες ο πρωθυπουργός κ. Κώστας Μητσοτάκης ενημέρωσε χθες τον Πρόεδρο της Δημοκρατίας κ. Κωνσταντίνο Καραμανλή.

«Δεν ήταν το αποκλειστικό θέμα της συνάντησης -κράτησε 1 ώρα- είπε ο κ. Μητσοτάκης. Σε ανακοίνωση της Προεδρίας της Δημοκρατίας, αναφέρεται ότι ο πρωθυπουργός ενημέρωσε τον κ. Καραμανλή για την πορεία του κυβερνητικού έργου.

ΔΕΝ ΘΑ ΛΗΦΘΟΥΝ ΝΕΑ ΜΕΤΡΑ ΤΑΜΕΙΑΚΟΥ ΧΑΡΑΚΤΗΡΑ

Δεν πρόκειται να ληφθούν άλλα μέτρα ταμειακού χαρακτήρα, συνεπώς δεν θα επιβληθούν νέοι φόροι, ούτε θα αυξηθούν τα τιμολόγια των δημόσιων επιχειρήσεων και οργανισμών. Την κατηγορηματική αυτή δήλωση έκανε χθες ο υπουργός Εθνικής Οικονομίας κ. Γιώργος Σουφλιάς. Διευκρίνησε ότι τα μέτρα στα οποία αναφέρθηκε ο πρωθυπουργός στη Βουλή θα έχουν αναπτυξιακό χαρακτήρα και θα αποβλέπουν στον εκσυγχρονισμό του μηχανισμού της Οικονομίας.

★

Στο νέο καθεστώς οι αιτήσεις για επενδύσεις

Ο υπουργός Εθν. Οικονομίας κ. Γιώργος Σουφλιάς υπέγραψε 53 αποφάσεις με τις οποίες εγκρίνονται ιδιωτικές επενδύσεις που εκκρεμούσαν, ύψους επιχορήγησης 7,6 δις. δρχ.

Ο κ. Σουφλιάς ανακοίνωσε ότι στο εξής κάθε νέα αίτηση για επένδυση θα υπάγεται στο νέο καθεστώς των κινήτρων, που θα διαμορφωθεί με το νέο αναπτυξιακό νόμο μέσα στον Ιούνιο.

★

Ερώτηση Μπαντουβά για προσλήψεις Αστυφυλάκων

Ερώτηση για τους υπουργούς Δημ. Τάξης και Οικονομικών με την οποία ζητά να πληροφορηθεί αν η κυβέρνηση προχωρήσει στην πρόσληψη 1800 αστυφυλάκων και 550 πυροσβεστών με βάση τον διαγωνισμό που είχε προκηρυχθεί, κατέθεσε στη Βουλή ο βουλευτής Ηρακλείου του ΠΑΣΟΚ κ. **Κώστας Μπαντουβάς**.

★

ΤΡΑΥΜΑΤΙΕΣ ΣΕ ΤΡΟΧΑΙΑ

Σοβαρά τραυματίσθηκαν προχθές το βράδυ σε τροχαίο ατύχημα που έγινε στη Χερσόνησο η Ελένη Μαραυγάκη 21 χρόνων και Χαρούλα Κτιστάκη 20 χρόνων όταν το φορτηγό Ι.Χ. αυτοκίνητο που οδηγούσε η πρώτη με συνεπιβάτιδα τη δεύτερη, συγκρούσθηκε με επιβατικό Δ.Χ. αυτοκίνητο που οδηγούσε ο 47χρονος Ζαχαρίας Χουρδάκης.

Σε άλλο τροχαίο που έγινε προχθές το απόγευμα στο χωριό Αγία Παρασκευή Πεδιάδος τραυματίστηκε ελαφρά ο 35χρονος Γιώργος Κυριακάκης. Το ατύχημα έγινε όταν το φορτηγό Ι.Χ. αυτοκίνητο που οδηγούσε συγκρούσθηκε με αυτοκίνητο-ψυγείο που οδηγούσε ο 38χρονος Γρηγόρης Βοσκάκης.

"Λύσεις"

Συνέχεια από σελ. 1

ΜΙΑ ΑΙΤΙΑ Ή ΜΙΑ ΑΦΟΡΜΗ...

Είναι σχεδόν αυτονόητο ότι η αλλαγή πολιτικής της ΔΕΗ στο συγκεκριμένο θέμα μια αιτία και μια αφορμή. Η αιτία αφορά τον πάγιο και πρόχειρο σχεδιασμό της επιχείρησης. Η αφορμή έχει σχέση με τις αντιδράσεις των Λασιθιωτών στην επιλογή της θέσης «Κάτω Λούμα», αντιδράσεις που στη χθεσινή σύσκεψη μεταφέρθηκαν από το Νομάρχη κ. **Παπαχατζάκη**.

Φυσικά αν από πριν η ΔΕΗ πιο υπεύθυνα είχε αντιμετωπίσει και την ίδια την επιλογή της «Κάτω Λούμα», είχε έρθει σε επαφή με τους κατοίκους και τους φορείς της περιοχής, η αφορμή θα εξέλιπε σήμερα...

ΗΜΕΡΙΔΑ

Θα πρέπει πάντως να σημειωθεί ότι αναγνωρίζοντας ουσιαστικά αυτή την πρόχειρη πολιτική που ανέκαθεν εφάρμοζε η ΔΕΗ, ανακοινώθηκε επίσης χθες η σύγκλιση ημερίδας για την καλύτερη μελέτη και εφαρμογή του ενεργειακού σχεδιασμού.

Η ημερίδα θα πραγματοποιηθεί σύντομα σε συνεργασία της περιφέρειας Κρήτης με το υπουργείο Ενέργειας για την χάραξη πολιτικής αξιοποίησης όλων των πηγών ενέργειας.

ΠΟΙΟΙ ΣΥΜΜΕΤΕΙΧΑΝ

Στη σύσκεψη μετείχαν ο Γ. Διευθυντής της ΔΕΗ κ. **Ξανθόπουλος**, ο Γ.Γ. της Περιφέρειας κ. **Σενετάκης**, ο Νομάρχης Λασιθίου κ. **Παπαχατζάκης**, οι βοηθοί Γεν. Διευθυντές Διανομής κ. **Συντζανάκης**, Ανάπτυξης κ. **Γκαμπλέτσας**, Παραγωγής Μεταφοράς κ. **Κατρανάς**, Οικονομικού κ. **Μαιόπουλος**, ο Διευθυντής Μελετών κατασκευών θερμοηλεκτρικών σταθμών κ. **Σταματόπουλος**, ο προιστάμενος Μηχανολογικών Μελετών κ. **Κωσταντίνου**, ο Διευθυντής περιοχής Ηρακλείου κ. **Διαμαντόπουλος**, ο Διευθυντής ΑΗΣ Λινοπεραμάτων κ. **Χαριτάκης**, ο πρόεδρος και αντιπρόεδρος του ΤΕΕ/ΤΑΚ κ.κ. **Κατεργιαννάκης** και **Δανέλης** και άλλοι.

ΕΠΙΤΥΧΗΣ ΕΜΦΑΝΙΣΗ ΤΗΣ ΧΟΡΩΔΙΑΣ ΑΓ. ΔΗΜΗΤΡΙΟΥ

Συνεχίζοντας τις λαμπρές εμφανίσεις της η μικτή χορωδία και μαντολινάτα Αγίου Δημητρίου, μέσα στα πλαίσια συμμετοχής της στις εκδηλώσεις για την επέτειο της Μάχης της Κρήτης, έδωσε συναυλία την περασμένη Τετάρτη στην αίθουσα του Επιμελητηρίου Ηρακλείου.

Το πλούσιο πρόγραμμα της εκδήλωσης περιείχε Ύμνους της Θείας Λειτουργίας και Ψαλμούς, επίσης Ριζίτικα Τραγούδια και κομμάτια από το «Άξιον Εστί» του **Οδ. Ελύτη** σε μουσική **Μ. Θεοδωράκη**.

Τη χορωδία ορχήστρα και μαντολινάτα, διεύθυνε ο κ. **Γ. Ψαρουδάκης** γνωστός μουσικός και χοράρχης στην πόλη μας με βοηθό την κ. **Εμμανουέλα Σπιθάκη** ενώ στο πιάνο συνόδευσε με επιτυχία η νέα μουσικός **Ελένη Λυδάκη**.

Η κατάμεστη αίθουσα του Επιμελητηρίου από φίλους της μουσικής και της χορωδίας, σηματοδότησε για άλλη μια φορά την εμπιστοσύνη του κοινού στην δουλειά της μικτής χορωδίας του Αγίου Δημητρίου και ασφαλώς μαρτυρεί εξίσου και το υψηλό αισθητικό επίπεδο μεγάλης μερίδας συμπολιτών μας αποτελώντας παρήγορο στοιχείο στην προσπάθεια όλων των φορέων του Τόπου για την ποιοτική αναβάθμιση της Πόλης μας.

Την εκδήλωση προλόγισε εκ μέρους του εκκλησιαστικού συμβουλίου του Ιερού Ναού ο αιδεσ. **Μιχάλης Φανουράκης** που με τη σύντομη ομιλία του συνέδεσε με επιτυχία την επέτειο με την εκδήλωση.

Ερώτηση Μπαντουβά για τις κρίσεις

Επερώτηση στη Βουλή για τις τελευταίες κρίσεις που έγιναν στην ΕΛ.ΑΣ κατέθεσε ο βουλευτής Ηρακλείου του ΠΑΣΟΚ **κ. Κώστας Μπαντουβάς**.

★

Αδυνατούμε να καλύψουμε τη συμμετοχή στο πρόγραμμα

Η Ελλάδα αδυνατεί να καλύψει ολόκληρη τη συμμετοχή της ύψους 5,8 δις. ΕΩΥ στα έργα που χρηματοδοτεί η ΕΟΚ. Το θέμα έθεσε στον αρμόδιο επίτροπο της κοινότητας Μπρους Μίλαν ο υπουργός Εθν. Οικονομίας Γ. Σουφλιάς, ζητώντας του να μελετήσει η κοινότητα τρόπους για την αντιμετώπιση του προβλήματος. Μπορεί, είπε ο κ. Σουφλιάς να πάρομε δάνειο από την Ευρωπαϊκή Τράπεζα.

ΠΤΩΜΑ ΣΤΟ ΛΙΜΑΝΙ ΤΩΝ ΧΑΝΙΩΝ ΧΘΕΣ

Το πτώμα ενός άντρα ηλικίας 25 ετών και αναστήματος 1.80μ. βρέθηκε χθες στις 11 π.μ. να επιπλέει στο Ενετικό λιμάνι μπροστά απ' το εστιατόριο «Φάρος». Το μεσημέρι αναγνωρίσθηκε η ταυτότητα του από ξενοδόχο της περιοχής του λιμανιού στον οποίο έμενε πριν ένα μήνα περίπου.

Σύμφωνα με την μαρτυρία του ξενοδόχου πρόκειται για τον Άγγλο υπήκοο Alan Picy Murphy.

Το πτώμα εστάλη για νεκροψία στο Βενιζέλειο Νοσοκομείο Ηρακλείου. Προανάκριση διενεργεί το κεντρικό Λιμεναρχείο Χανίων.

Για τη δίκη κατά της ΟΛΜΕ

ΔΙΑΒΗΜΑ ΣΤΟ ΝΟΜΑΡΧΗ ΑΠ' ΤΟΥΣ ΚΑΘΗΓΗΤΕΣ

Ψήφισμα διαμαρτυρίας για την αγωγή την οποία κατέθεσε η κυβέρνηση κατά της απεργίας της ΟΛΜΕ, αλλά και έγγραφη έκκληση στην κυβέρνηση να προχωρήσει στην επίλυση των αιτημάτων του κλάδου, επέδωσαν χθες το πρωί τα μέλη του Δ.Σ. της ΕΛΜΕ Ηρακλείου, στον Νομάρχη κ. **Στράτιο Παπαδάκη**.

Ο Νομάρχης, αφού διάβασε το ψήφισμα, διαβεβαίωσε τους εκπρόσωπους των εκπαιδευτικών του νομού ότι θα διαβιβάσει το περιεχόμενο της ανακοίνωσης στον αρμόδιο υπουργό.

Οι καθηγητές, αναφέρουν στο ψήφισμα, μεταξύ άλλων, ότι τα αιτήματά τους δεν είναι ούτε παράνομα ούτε καταχρηστικά, αντίθετα μένουν πάντα ζωντανά και επίκαιρα ως ώριμες ανάγκες για την αναβάθμιση της δημόσιας εκπαίδευσης.

Παρέμβαση Νομάρχη για Βενιζέλειο

Λύθηκε χθες με την παρέμβαση του Νομάρχη **κ. Στράτου Παπαδάκη** το πρόβλημα της μισθοδοσίας των εργαζομένων στο Βενιζέλειο Νοσοκομείο. Πριν την παρέμβαση του Νομάρχη είχε γίνει σύσκεψη στη Νομαρχία υπό την προεδρία του κ. Παπαδάκη, με την συμμετοχή του Επιτροπου του Ελεγκτικού Συνεδρίου κ. Γιάνναρη, του Προέδρου του Δ.Σ. του Βενιζελείου και εκπροσώπων των εργαζομένων στο Νοσοκομείο.

ΣΥΝΕΔΡΙΑΖΕΙ Η Δ.Ε. ΤΟΥ ΤΕΕ/ΤΑΚ

Η τακτική συνεδρίαση της Διοικητικής Επιτροπής του Τεχνικού Επιμελητηρίου, τμήμα Ανατολικής Κρήτης θα πραγματοποιηθεί την Τρίτη 5 Ιουνίου στις 8 μ.μ. στην αίθουσα συνεδρίασεων του τμήματος.

Θα συζητηθούν τα θέματα:

- Έγκριση δαπανών
- Ενημέρωση
- Παραλαβή πραγματογνωμοσυνών
- Διοργάνωση Σεμιναρίων, σε συνεργασία με τη Γραμματεία του ΜΟΠ Κρήτης με θέματα:
- Συντήρηση-αποκατάσταση λιθοδομών διατηρητέων κτιρίων και μνημείων. Εισηγητής: Μιχ. Γεργιανάκης Π.Μ.
- Επιπτώσεις στο περιβάλλον από την κατασκευή και συντήρηση τεχνικών έργων. Εισηγητής: Ελένη Μπρεδάκη Π.Μ.
- Εφαρμογή β' βαθμού τοπικής αυτοδιοίκησης
- Τρέχοντα θέματα.

ΚΑΛΟΚΑΙΡΙΝΑ ΑΓΓΛΙΚΑ
ΤΩΡΑ·ΠΙΑ ΟΧΙ ΜΟΝΟ ΣΤΗΝ ΑΓΓΛΙΑ
Εκπαιδευτήρια
ΣΟΦΙΑΣ ΟΙΚΟΝΟΜΑΚΟΥ

Το σύγχρονο ENGLISH SUMMER SCHOOL της Σοφίας Οικονομάκου, εκπαιδευτικού με πολυετή πείρα, κτισμένο με παραδοσιακό στυλ σε πευκόφυτη περιοχή στα Λουτρά της Ωραίας Ελένης Κορίνθου, προσφέρει εκπαιδευτικό πρόγραμμα Αγγλικών 20 ημερών με επιλεγμένους Άγγλους καθηγητές, σπορ, ψυχαγωγία, ηλεγμένη διατροφή από παιδίατρο, για παιδιά από 7 έως 15 ετών.

Αναλαμβάνουμε υπεύθυνα την μεταφορά των παιδιών από Ηράκλειο - Αθήνα Κόρινθο - Λουτρά Ωραίας Ελένης και αντίστροφα.

Για πληροφορίες καθημερινά 10-1 π.μ. & 5-8 μ.μ.

SUN QUEST TRAVEL
Ιερωνυμάκη 74 - Τηλ. 228.616
Υπεύθυνη Προγράμματος: Δέσποινα Οικονομάκη

IAN TOURS
ΕΒΑΝΣ 32 Τηλ. 286.336
• Εκδρομές - Εισιτήρια
• Ενοικιάζονται λεωφορεία
• 12ήμερος γύρος ΤΟΥΡΚΙΑΣ
ΗΡΑΚΛΕΙΟ — ΡΟΔΟΣ — ΜΑΡΜΑΡΙΣ
ΑΛ/ΣΟΣ — ΣΜΥΡΝΗ — ΠΡΟΥΣΣΑ
ΚΩΝ/ΠΟΛΗ — ΤΣΑΝΑΚΑΛΕ
ΣΜΥΡΝΗ — ΚΟΥΣΑΝΤΑΣΙ
• Βουδαπέστη - Βιέννη
• Γύρος Ιταλίας
• Εκδρομές εντός Ελλάδας.

σπουδές
ΦΡΑΓΚΑΚΗ
ΚΕΝΤΡΑ ΕΠΙΧΕΙΡΗΣΙΑΚΩΝ ΣΠΟΥΔΩΝ
ΓΡΑΜΜΑΤΕΙΣ ΕΠΙΧΕΙΡΗΣΕΩΝ
ΝΕΑ ΔΙΕΥΘΥΝΣΗ
Καντανολέων 17 (ΛΙΟΝΤΑΡΙΑ)
τηλ. 281.887 - 281.854 - 284.808
ΧΟΡΗΓΕΙΤΑΙ ΒΕΒΑΙΩΣΗ ΣΠΟΥΔΩΝ

ΓΥΜΝΑΣΤΗΡΙΟ
FITNESS Claudia CLUB
ΤΗΛ: 211.472

Ειρηνοδρόμιο
Πράξης και Παιδείας

Ελένη Νικηφοράκη
Ανών. Εκπαιδευτική Εταιρεία
Παιδικός σταθμός - Νηπιαγωγείο «Ειρηνούλα»
Παρ. Μ. Κατράκη.

Ευρωπαίοι πολίτες στο ραντεβού με τη σύγχρονη Παιδεία.

Συνεχίζοντας την ανοδική μας πορεία, εμείς οι συνεργάτες της «Ειρηνούλας» σας προσκαλούμε στο ειδικά σχεδιασμένο σχολικό συγκρότημα, 1.000 μ2, ενταγμένο σε ελεύθερη έκταση 5 στρεμμάτων, για να νιώσουμε όλοι μαζί πιο δυνατοί, πιο σίγουροι και πιο αποφασισμένοι για την ποιότητα της προσφοράς μας.

Οι εγγραφές για τα τμήματα του Νηπιαγωγείου και του Παιδικού Σταθμού, για ηλικίες από 2,50 - 5,50 χρόνων και με ωράριο όπου προσφέρεται φαγητό, γίνονται από 1-15 Ιουνίου, καθημερινά, εκτός Σαββάτου και Κυριακής, στον Άγ. Ιωάννη, Ερμή 63, 09.00 - 13.00 και 6-8 μ.μ., τηλ. 236352.

CBS College
Γραμματείς επιχειρήσεων
σε 2 μηνες
• Χειρισμός COMPUTER
• Επεξεργασία Κειμένου (WORD PROCESSING)
• Δακτυλογραφία Τυφλό σύστημα
• Εμπορική αλληλογραφία
• TELEX — TELEFAX
ΚΕΝΤΡΟ ΕΠΙΧΕΙΡΗΣΙΑΚΩΝ ΣΠΟΥΔΩΝ CBS
Οδός 1821 Αρ. 82 Ηράκλειο Τηλ. 220.637
ΕΡΓΑΣΤΗΡΙΑ ΕΛΕΥΘΕΡΩΝ ΣΠΟΥΔΩΝ

ΟΜΙΛΙΑ ΑΝΔΡΕΑ ΣΤΗΝ ΚΟΕΣ

Την πρώτη της συνεδρίαση, πραγματοποίησε χθες η Κεντρική Οργανωτική Επιτροπή Συνεδρίου του ΠΑΣΟΚ ανοίγοντας έτσι επίσημα τον προσυνεδριακό διάλογο για το 2ο συνέδριο του κινήματος. Εισηγητής ήταν ο πρόεδρος του ΠΑΣΟΚ κ. **Ανδρέας Παπανδρέου**, ο οποίος στην ομιλία του έθεσε τα βασικά πολιτικά ερωτήματα και περιέγραψε τους προβληματισμούς οι οποίοι επικρατούν σήμερα στο ΠΑΣΟΚ, στην προοπτική ενός συνεδρίου ενότητας και αναγέννησης, όπως είπε ο ίδιος χαρακτηριστικά.

Η ομιλία του κ. Παπανδρέου ήταν μια εισήγηση γεμάτη καίρια ερωτήματα στα οποία η οργάνωση του ΠΑΣΟΚ φιλοδοξεί να απαντήσει, μέχρι το τριήμερο 13 με 16 Σεπτεμβρίου που θα πραγματοποιηθεί το 2ο συνέδριο του κινήματος. Κατά την διάρκεια της δίωρης πολιτικής και οργανωτικής ομιλίας του προς την ΚΟΕΣ, ο κ. Παπανδρέου έθεσε τα ακόλουθα ερωτήματα προς προβληματισμό και ανάλυση:

- Που οδηγείται η υφήλιος μετά το κλίμα ύφεσης που φαίνεται ότι επικρατεί.
- Ποιές θα είναι οι εξελίξεις και ο νέος ρόλος της Ευρώπης μετά τις συγκλονιστικές αλλαγές των τελευταίων χρόνων.
- Ποιά θα είναι η θέση της χώρας μας μέσα στο νέο διεθνή και Ευρωπαικό καταμερισμό εργασίας.
- Ποιά είναι τα βασικά στοιχεία της νέας στρατηγικής που θα χαράξει το ΠΑΣΟΚ και πού θα διαφέρει αυτή από τη στρατηγική των συντηρητικών δυνάμεων.
- Σε ποιά μελλοντική κοινωνία στοχεύει το ΠΑΣΟΚ και ποιές κοινωνικές και πολιτικές συμμαχίες θα οδηγήσουν σ' αυτήν.

Τέλος, τι είδους οργάνωση θέλει το ΠΑΣΟΚ και πόσο βαθειές πρέπει να είναι οι αλλαγές στην σημερινή οργανωτική δομή του. Απαντώντας σ' αυτά τα ερωτήματα, είπε ο κ. Παπανδρέου, θα επιχειρήσουμε να βρούμε το νήμα για να γίνει πάλι το ΠΑΣΟΚ πλειοψηφικό ρεύμα μέσα στην ελληνική κοινωνία.

Μετά την εισήγηση του κ. Παπανδρέου, η ΚΟΕΣ εξέλεξε γραμματεία 35 μελών και χωρίστηκε σε τρείς βασικές ομάδες οι οποίες θα συζητήσουν και θα καταλήξουν στις εισηγήσεις για

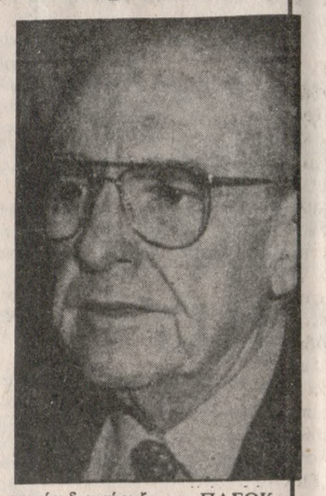

τη νέα διακήρυξη του ΠΑΣΟΚ, το νέο καταστατικό της οργάνωσης και την πολιτική εισήγηση για τη νέα δεκαετία.

Στην έκτακτη συνεδρίαση του Δημοτικού Συμβουλίου

Σύσκεψη φορέων για τις Βάσεις

Την αντίδραση τους στην υπογραφή της νέας συμφωνίας παραμονής των αμερικανικών βάσεων στη χώρα μας συντονίζουν σήμερα οι φορείς του νομού.

Στις 11 το πρωί στην αίθουσα «Θεοτοκόπουλος» με την ευκαιρία της έκτακτης συνεδρίασης του Δημοτικού Συμβουλίου έχουν κληθεί οι εκπρόσωποι των φορέων να συζητήσουν την εξέλιξη που σημειώθηκε και το συντονισμό της δράσης τους. Εκτός τους φορείς είχαν κληθεί βουλευτές, Δήμαρχοι, οι Φιλειρηνικές Κινήσεις, οι εκπρόσωποι της πολιτείας κ.α.

ΑΝΑΚΟΙΝΩΣΗ ΤΟΥ ΣΥΝ

«Στο όνομα της εθνικής ανεξαρτησίας των ΗΠΑ ο Κρητικός Πρωθυπουργός εκχώρησε την Κρήτη στα επιθετικά σχέδια των Αμερικανών, μετατρέποντας το νησί σε ένα πολεμικό ορμητήριο -χωριφύλακα των λαών της περιοχής», καταγγέλει με χθεσινή της ανακοίνωση η Νομαρχιακή Επιτροπή Ηρακλείου του Συνασπισμού της Αριστεράς και της Προόδου, με αφορμή την μονογραφη της συμφωνίας παραμονής των βάσεων και τη μετατροπή της Κρήτης σε αμερικανικό οχυρό.

Ο Συνασπισμός στην ανακοίνωσή του χαρακτηρίζει την υπογραφή της συμφωνίας «δώρο του κρητικού πρωθυπουργού Κων. Μητσοτάκη στην κυβέρνηση των ΗΠΑ σαν αντάλλαγμα στην «πολυπόθητη» επίσκεψη στην Ουάσιγκτον. «Με αυτόν τον τρόπο -τονίζεται στην ανακοίνωση ο κ. Μητσοτάκης μπορεί να εκπλήρωσε την υποχρέωσή του απέναντι στον κ. Μπους, όμως απέναντι στον κρητικό και τον ελληνικό λαό άνοιξε ένα νέο μεγάλο χρέος...»

«Η ΗΠΑ «καταργούν» τις βάσεις στο Ελληνικό και στη Νέα Μάκρη και ο κ. Μητσοτάκης τις μεταφέρει στη Σούδα και στις Γούρνες. Η Κρήτη γίνεται ένα πραγματικό σύνορο των ΗΠΑ, το ηλεκτρονικό μάτι και αυτί τους σ' ολόκληρη την περιοχή. Μέχρι και μηνύματα από τις... Ινδίες θα μπορεί να υποκλέπτει η βάση των Γουρνών με τα μηχανήματα που διαθέτει», υπογραμμίζει η ΝΕ Ηρακλείου του Συνασπισμού.

«Ξέχασε όμως ο κρητικός πρωθυπουργός ότι ο περήφανος και με αγωνιστικές παραδόσεις κρητικός λαός δεν αφήνει ανεκπλήρωτο κανένα χρέος. Η στάση του Συνασπισμού της Αριστεράς και της Προόδου και σήμερα παραμένει αταλάντευτη στο πλάι του κρητικού λαού και των φιλειρηνικών ανεξαρτησιακών του αγώνων.

Δεν «μονογράφει» ούτε «υπογράφει» καμία συμφωνία παραμονής. Ανανεώνει την υπογραφή του στο συμβόλαιο αγώνα ενάντια στην αμερικανική επεκτατική πολιτική, ενάντια στα σχέδια κυριαρχίας των ΗΠΑ».

Και η ανακοίνωση καταλήγει:

«Ο κρητικός λαός και σήμερα θα δώσει την περήφανη απάντησή του. Θα αντισταθεί δυναμικά στα σχέδια μετατροπής του τόπου κατοικιάς του σε πολεμικό ορμητήριο των ΗΠΑ.

Σ' αυτό τον αγώνα ο Συνασπισμός της Αριστεράς και της Προόδου θα δώσει όλες τις δυνάμεις του πλάι στους κατοίκους του νησιού, πλάι σ' όλους τους Έλληνες για την απομάκρυνση των βάσεων».

Η ΟΑΣΝΗ

Η Ομοσπονδία Αγροτικών Συλλόγων Ηρακλείου επίσης καταγγέλει τη νέα συμφωνία παραμονής των βάσεων στη χώρα μας και τη μεταφορά τους στην Κρήτη, από την Ελληνική και Αμερικάνικη κυβέρνηση.

«Η νέα συμφωνία είναι πράξη εθνικής μειοδοσίας και υποτέλειας, τη θεωρούμε απαράδεκτη, αφού έρχεται σε πλήρη αντίθεση με τα φιλειρηνικά αισθήματα του λαού μας», σημειώνει η ΟΑΣΝΗ.

«Η νέα συμφωνία παραχωρεί την Κρήτη εν λευκώ στους επιθετικούς στρατιωτικούς σχεδιασμούς των Αμερικάνων και μετατρέπει το νησί με απλοστάσιο του πενταγώνου στην περιοχή της Ανατολικής Μεσογείου.

Καλούμε τους αγρότες και αγρότισες του Νομού μας να αντιπαλέψουν με όλες τους τις δυνάμεις και με κάθε μέσο να εκφράσουν την πλήρη αντίθεσή τους προς τη νέα συμφωνία».

ΕΡΩΤΗΣΗ ΣΤΗ ΒΟΥΛΗ

Ερώτηση στη Βουλή με αφορμή τις καταγγελίες για τις συνέπειες των βάσεων στις δραστηριότητες της Κρήτης κατέθεσαν οι βουλευτές του ΣΥΝ **Μίμης Ανδρουλάκης, Νίκος Κωνσταντόπουλος** και **Στρατής Κόρακας.** Στην ερώτηση αναφέρονται:

«Πρόσφατα ήρθαν στη δημοσιότητα καταγγελίες ελληνικών και διεθνών οργανώσεων για τις επιπτώσεις που έχει στο περιβάλλον η λειτουργία των αμερικανικών στρατιωτικών βάσεων Γουρνών και Σούδας.

Οι καταγγελίες αυτές που επικαλούνται και σχετικές έρευνες του «ΔΗΜΟΚΡΙΤΟΥ», του Πολυτεχνείου και του Πανεπιστημίου Κρήτης, αναφέρουν ότι η θαλάσσια περιοχή Καστελίου Κισσάμου αλλά και η περιοχή Ακρωτηρίου παρουσιάζουν υψηλούς δείκτες ραδιενέργειας εξαιτίας των βάσεων που βρίσκονται εκεί.

Πρόβλημα επίσης δημιουργείται και από τη διεξαγωγή στρατιωτικών γυμνασίων των δυνάμεων των βάσεων.

Ερωτώνται οι κ.κ. Υπουργοί, εάν έχουν ερευνηθεί οι καταγγελίες αυτές, ποια είναι τα αποτελέσματα της έρευνας και τι μέτρα πρόκειται να παρθούν για την προστασία των κατοίκων και του περιβάλλοντος της Κρήτης».

Σύμφωνα με την ιατροδικαστική έκθεση του κ. Φραγκούλη

Δεν ήταν στο φαγητό το θανατηφόρο φάρμακο

Ούτε η ιατροδικαστική έρευνα του κ. Μανόλη Φραγκούλη δεν έριξε κάποιο φως στην πολύ σκοτεινή υπόθεση των τεσσάρων θανάτων στο χωριό Κλήμα του νομού Ηρακλείου. Οι συνθήκες κάτω από τις οποίες επήλθε ο θάνατος των Μηνά και Αθηνάς Μακρυδάκη και των παιδιών Νίκου και



Ο ιατροδικαστής κ. Φραγκούλης

Ευαγγελίας συσκοτίστηκαν περισσότερο και από τα πολλά ερωτηματικά πολλαπλασιάστηκαν χθες. Ο ιατροδικαστής Μανόλης Φραγκούλης δήλωσε πως απ' την νεκροτομή επιβεβαιώνεται ο θάνατος από την ομαδική δηλητηρίαση όμως το θανατηφόρο γεωργικό φάρμακο «λανέιτ» δεν ήταν στο φαγητό ή το φρούτο! Όπως είπε στους δημοσιογράφους ο ιατροδικαστής, εκτός από την 80χρονη Αθηνά Μακρυδάκη, οι υπόλοιποι ήταν νηστικοί. Ενώ και η 80χρονη θα πρέπει να έφαγε τα φαγητό της (κοτόπουλο) και αργότερα να «ήπιε» το φάρμακο. Ποσότητα «λανέιτ» βρέθηκε στο στομάχι και των τεσσάρων θυμάτων.

Ο ιατροδικαστής, που χαρακτήρισε την υπόθεση αρκετά περίεργη, απέκλεισε το ενδεχόμενο τα τέσσερα μέλη της οικογένειας να πήραν το φάρμακο μέσω κάποιου υγρού (αναψυκτικού και νερού).

Κάποιες απαντήσεις ίσως δώσει η τοξικολογική εξέταση των σπλάχνων που λήφθηκαν.

Από την πλευρά της ούτε η αστυνομία μπορεί να δώσει κάποιες εξηγήσεις. Ο αστυνομικός διευθυντής Ηρακλείου Γιώργος Γρούσπας δεν μπόρεσε ούτε χθες να δώσει απαντήσεις για τις συνθήκες των θανάτων, περιοριζόμενος στη δήλωση «όλα ερευνώνται».

Μια άποψη που εξετάζει η ΕΛΑΣ και που συζητιόταν χθες στο χωριό ήταν ο 40χρονος Νίκος κάτω από τον επηρεασμό συμπτωμάτων «θρησκευτικού παραληρήματος» να εξανάγκασε ή να «έπεισε» τους άλλους τρεις να πάρουν το γεωργικό φάρμακο.

Χθες το απόγευμα τα τέσσερα θύματα τάφηκαν στο χωριό τους μέσα σε γενικό πένθος...

Θύμα κλοπής τουρίστας

Μια τσάντα που περιείχε μια βιντεοκάμερα μια φωτογραφική μηχανή με τηλεφακό, ένα γουόκμαν και διάφορα άλλα αντικείμενα συνολικής αξίας 300.000 δρχ. έκλεψαν δυο άγνωστα άτομα που επέβαιναν σε μοτοποδήλατο από τον Γερμανό Εκαρντ Κάπελερ.

Άγνωστος εξάλλου διέρρηξε προχθές το διαμέρισμα της Μαρίας Χαιρέτη στην οδό Εθν. Αντιστάσεως και της έκλεψε διάφορα χρυσαφικά συνολικής αξίας 300.000 δρχ.

ΕΥΓΕΝΕΙΣ ΔΩΡΕΕΣ

Συνέχεια από σελ. 1

μας υπέρ της Ενώσεως Γονέων Κηδεμόνων και Φίλων απροσάρμοστων ατόμων

α) Τα παιδιά της Κώστας-Βάσσω Ροζα δρχ. 20.000, β) Η Οικογ. Φραγκίσκου Παπαδάκη 5.000, γ) Η αδελφή της Αννα Gunder δρχ. 5.000, δ) Οι εξαδέλφες της Μαρία Ολυμπία Στέλλα 4.000, ε) Οι ανηψιές της Τιτίκα, Γεωργούλα, 2.000 Πόπη 4.000, στ) Μαρίνα Δημάρη και 2) Υπέρ του Κέντρου Ειδικών Παιδιών Αγ. Σπυρίδων τα παιδιά της Κώστα, Βάσω, Ρόζα δρχ. 20.000.

ΓΕΩΡΓΙΟΣ Ι. ΜΠΟΥΧΑΛΑΚΗΣ
Δερματολόγος Αφροδισιολόγος
Κοσμητική δερματολογία
ειδ/νος στην δερματολογική κλινική Πανεπιστημίου Ρώμης
Μεταφέρθηκε στην Πλ. Κορνάρου αρ. 26 και Λασιθίου γωνία (Βαλιδέ Τζαμί)
Δέχεται: πρωί 8.30-1.00
Απόγευμα: 6.00-8.30
εκτός απογεύματος Τετάρτης και Σαββάτου
Τηλ: 283450
Ηράκλειο-Κρήτης

ΑΝΩΝΥΜΟΣ ΕΤΑΙΡΙΑ ΤΟΥΡΙΣΤΙΚΩΝ ΕΠΙΧΕΙΡΗΣΕΩΝ ΧΕΡΣΟΝΗΣΟΣ Α.Ε. Α.Φ.Μ. 94054211
18ος Ισολογισμός της 31ης Δεκεμβρίου 1989
Διαχειριστική χρήση 1.1.1989-31.12.1989

ΕΝΕΡΓΗΤΙΚΟ

		1989	1988
Α' Πάγιο			
Γήπεδα Ξεν.BELVEDERE	τμ 110.925	203.526.286	203.526.286
"εκτός εκμεταλ/σεως	" 2.382	1.465.533	1.660.413
" " " συν/κά	" 6.540	10.335.864	10.335.864
	τμ 119.847	215.327.683	215.522.563
Κτίρια-Κτιριακαί εγκαταστάσεις		449.298.892	
Μείον Αποσβέσεις		335.816.607	113.482.285	122.181.441
Εξοπλισμός		78.694.242	
Μείον Αποσβέσεις		60.872.789	17.821.453	12.695.818
Μεταφορικά Μέσα		5.940.138	
Μείον Αποσβέσεις		2.747.290	3.192.848	3.515.008
Μηχαναί Γραφείου		2.797.919	
Μείον Αποσβέσεις		893.714	1.904.205	2.218.868
Μηχανήματα Εργοταξίου		3.103.087	
Μείον Αποσβέσεις		1.505.575	1.597.512	1.775.528
Συμμετοχαί-Μετοχαί			94.950.000	78.000.000
			448.275.986	435.909.226
Β' Κυκλοφορούν			
Απαιτήσεις κατά Μετόχων Ν1249/82			000	3.671.868
" " " " Αποφ.2665/88			491.181	104.324
" κατά Μετόχων Έκτακτος εισφορά Αποφ.3789/128/15.3.88			1.934.285	1.934.285
Δαπάναι επομ.χρήσεων Ν 257/76			000	850.980
Τρόφιμα Ποτά υλικά			5.212.991	4.745.754
Εμπορεύματα Τουρ.Κατασ/τος			2.132.731	1.620.220
Χρεώσται			7.902.046	5.474.442
Ελληνικό Δημόσιο ΦΠΑ			1.738.684	3.191.683
Πρακτορεία			48.673.229	31.403.211
Προκ/λαί φόρου εισοδήματος			2.251.975	000
			70.337.122	52.996.767
Γ' Διαθέσιμον			
Ταμείο			2.800.133	2.628.718
Εμπορική Τράπεζα			14.400	5.000
			2.814.533	2.633.718
Γενικό Σύνολο Ενεργητικού			521.427.641	491.539.711

ΠΑΘΗΤΙΚΟ

	1989	1988
Α' Μετοχικό Κεφάλαιο		
Μετοχαί		
21600 Χ 10000	216.000.000	54.000.000
Τακτικό Αποθεματικό	2.946.644	2.946.644
Έκτακτο Αποθεματικό	257.936	257.936
Ειδικό Αποθεματικό	6.250.018	000
Αποθεματικό Αναπ/γής αμιν. Ν 2665/88	000	157.797.487
	225.454.598	215.002.067
Μείον Ζημία χρήσεως	43.900.311	000
	181.554.287	215.002.067
Β' Υποχρεώσεις		
ΕΚΤΕ	145.677.259	149.056.246
Εμπορική Τράπεζα	30.157.789	29.750.501
Ιονική Τράπεζα	10.137.854	9.462.101
Τράπεζα Κρήτης	28.466.147	22.127.631
	214.439.049	210.396.479
Γραμμάτια πληρωτέα	15.198.122	7.273.076
Πρακτορεία	491.680	491.680
Πιστωταί	40.644.009	12.498.660
Κρατήσεις Τρίτων	69.100.494	20.497.749
Μερίσματα μετά Φόρου	000	25.380.000
	339.873.354	276.537.644
Γενικό Σύνολο Παθητικού	521.427.641	491.539.711

ΚΑΤΑΣΤΑΣΗ ΛΟΓΑΡΙΑΣΜΟΥ ΑΠΟΤΕΛΕΣΜΑΤΩΝ ΧΡΗΣΕΩΣ

			1989		1988
Εσοδα εκμετ/σεως ξενοδ.BELVEDERE			213.461.479		340.561.267
Μείον: Εξοδα διοικ.λειτουργίας			192.641.526		222.536.234
			20.819.953		118.025.033
Εσοδα εκμετ/σεως ξεν. BELVEDERE			1.138.453		
" εκ πωλήσεως γηπέδων					
" αποζημιώσεως πυρκαγιάς εξ Ασφαλιστικών εταιρειών			41.304.914		
			63.263.320		
Γενικά έξοδα	7.795.131			14.032.379	
Αποσβέσεις	31.517.807			27.665.485	
Τόκοι	50.403.384			38.809.954	
Φόροι διάφοροι	1.125.724			2.593.845	83.101.663
Δαπάναι αποκ/σεως ζημιών πυρκαγιάς	16.321.585		107.163.631	Αποτελέσματα χρήσεως	34.923.370
Ζημία χρήσεως			43.900.311		

Σημείωσις: Επί των ανωτέρω ακινήτων, ήτοι κτιρίου και γηπέδων ξενοδοχείου BELVEDERE υφίστανται υποθήκαι ΕΘΝΙΚΗΣ ΚΤΗΜΑΤΙΚΗΣ ΤΡΑΠΕΖΗΣ ΤΗΣ ΕΛΛΑΔΟΣ δια το ποσόν δρχ. 101.064.750.

Ο Πρόεδρος του Δ.Σ. ΓΕΩΡΓ.ΕΝΙΣΛΕΙΔΗΣ-ΜΕΓΚΟΣ | Ο Αντιπρόεδρος του Δ.Σ. ΝΙΚ.ΜΙΧ.ΣΚΟΥΛΛΗΣ | Ο Προϊστάμενος του Λογ/ρίου ΑΝΤ.ΔΗΣ.ΜΑΥΡΑΚΗΣ

ΑΝΑΚΟΙΝΩΣΕΙΣ ΔΙΑΚΗΡΥΞΕΙΣ ΔΙΑΓΩΝΙΣΜΟΙ ΑΝΑΚΟΙΝΩ

7η ΜΟΜΑ
3ο Γραφείο
ΕΡΓΟ: Κατασκευή οδού Κομιτάδες - Πατσιανός - Όρια Νομού Ρεθύμνης Ν. Χανίων.
Εργολαβία: Μεταφορά ασφαλτικού σκυρ/τος της Π.Τ.Π. Α265 επί του finisher στον τόπο του έργου

ΠΕΡΙΛΗΨΗ ΔΙΑΚΗΡΥΞΕΩΣ ΔΗΜΟΠΡΑΣΙΑΣ

Η 7η ΜΟΜΑ προκηρύσσει προφορική δημοπρασία με έκπτωση επί τοις εκατό στις τιμές του τιμολογίου της μελέτης σύμφωνα με τις διατάξεις του Ν. 1418/84 και το Π.Δ. 609/85, 378/87 για την ανάδειξη μειοδότη εκτέλεσης της εργασίας «Μεταφορά ασφαλτικού σκυρ/τος της Π.Τ.Π. Α265 επί του finesher στον τόπο του έργου Κατασκευή οδού Κομιτάδες - Πατσιανός - Όρια Ν. Ρεθύμνης Ν. Χανίων προϋπολογισμού Τριών Εκατομμυρίων (3.000.000) δρχ.

Η δημοπρασία θα γίνει την 12η Ιουνίου 1990 ημέρα Τρίτη και ώρα 12.00 (λήξη) από αρμόδια επιτροπή στα Γραφεία της 7ης ΜΟΜΑ Στρατόπεδο Δασκαλογιάννη Ηρακλείου.

Στη Δημοπρασία γίνονται δεκτοί εργοληπτικές επιχειρήσεις εγγεγραμμένες στο Μ.Ε.Ε.Π. Α' τάξεως και άνω για έργα οδοποιίας που έχουν δηλώσει έδρα τον Νομό που εκτελείται το έργο και Α', Β', Γ' τάξεων λοιπών Νομών όπως και οι κάτοχοι παλαιών εργοληπτικών πτυχίων ευρισκομένων που κατατάσσονται αυτοδίκαια στις παραπάνω κατηγορίες και τάξεις του Μ.Ε.Ε.Π. σύμφωνα με την παράγραφο 9 του άρθρου 16 του Ν. 1418/84 Επίσης α. Μεταφορικές Επιχειρήσεις που πληρούν τις προϋποθέσεις του Ν. 383/76.

β. Μεμονωμένοι Μεταφορείς Δημόσιας Χρήσεως που πληρούν τις προϋποθέσεις του επαγγελματία αυτοκινητιστή (άρθρο 1. παρ. γ) Ν. 383/76.

γ. Εργοληπτικές επιχειρήσεις εγγεγραμμένες στα Νομαρχιακά Μητρώα σύμφωνα με το Π.Δ. 472/85 (άρθρο 6).

— Το έργο χρηματοδοτείται από πιστώσεις Δημοσίων Επενδύσεων.

— Εγγύηση συμμετοχής Εξήντα χιλιάδες (60.000) δρχ. δηλαδή το 2% της προϋπολογιζομένης δαπάνης του έργου σε εγγυητική επιστολή αναγνωρισμένης Τράπεζας ή του ΤΣΜΕΔΕ ή σε γραμμάτιο του Ταμείου Παρακαταθηκών και Δανείων.

— Οι ενδιαφερόμενοι μπορούν να λάβουν γνώση των όρων της μελέτης και του διαγωνισμού στα Γραφεία της Υπηρεσίας κάθε εργάσιμη ημέρα και ώρα.

— Τα έξοδα για τη δημοσίευση της διακήρυξης και τυχόν επαναληπτικών βαρύνουν τον ανάδοχο του έργου.

Ηράκλειο Μάϊος 1990
Από την Διοίκηση 7ης ΜΟΜΑ
Γεώργιος Τσούμπας
Αντ/ρχης (ΜΧ)

ΕΛΛΗΝΙΚΗ ΔΗΜΟΚΡΑΤΙΑ
ΝΟΜΑΡΧΙΑ ΗΡΑΚΛΕΙΟΥ
ΚΟΙΝΟΤΗΤΑ ΜΑΓΑΡΙΚΑΡΙΟΥ

ΠΕΡΙΛΗΠΤΙΚΗ ΔΙΑΚΗΡΥΞΗ ΔΗΜΟΠΡΑΣΙΑΣ

Ο Πρόεδρος της Κοινότητας Μαγαρικαρίου Νομού Ηρακλείου προκηρύσσει ανοικτή δημοπρασία για την εκτέλεση του έργου πλακόστρωση στη Βρύση Μαγαρικαρίου με το σύστημα προσφοράς με έκπτωση σε ακέραιες μονάδες σύμφωνα με τις διατάξεις του άρθρου 6 του Π.Δ. 609/85.

Η προϋπολογιζομένη δαπάνη του έργου είναι 4.378.062 ακι προέρχεται από πιστώσεις του. Έσοδα της Κοινότητας Μαγαρικαρίου.

Διατεθειμένη πίστωση για το 1990 δρχ. 4.378.062.

Η δημοπρασία θα γίνει την 15-6-90 ημέρα Παρασκευή και ώρα 12η (λήξη προσφορών) στα γραφεία της Κοινότητας Μαγαρικαρίου, Γραφεία ΤΥΔΚ Ηρακλείου από αρμόδια Επιτροπή.

Στη δημοπρασία γίνονται δεκτές εργοληπτικές επιχειρήσεις εγγεγραμμένες στο ΜΕΕΠ τάξης Α' και άνω για έργα οικοδομικά και κάτοχοι παλιών εργοληπτικών πτυχίων Δ.Ε. σε ισχύ και επιχειρήσεις εγγεγραμμένες στα Νομαρχιακά μητρώα και εμπειροτέχνες εργολάβοι με πιστοποιητικά παλιού τύπου σε ισχύ για έργα οικοδομικά.

Η εγγύηση συμμετοχής θα απευθύνεται προς την Κοινότητα Μαγαρικαρίου και ορίζεται σε 103.000 δρχ. με εγγυητική επιστολή αναγνωρισμένης τραπέζης ή ΤΣΜΕΔΕ ή γραμμάτια του Ταμείου Παρακαταθηκών και Δανείων.

Περισσότερες πληροφορίες παρέχονται τις εργάσιμες μέρες και ώρες στα γραφεία ΤΥΔΚ Ηρακλείου ή στην Κοινότητα Μαγαρικαρίου.

Ο Πρόεδρος της Κοινότητας
Παπαδάκης Γεώργιος

ΠΡΟΣΚΛΗΣΗ

Των Μετόχων της Ανωνύμου Εταιρείας με την επωνυμία «ΑΝΩΝΥΜΟΣ ΕΤΑΙΡΕΙΑ ΒΙΟΜΗΧΑΝΙΚΩΝ - ΕΜΠΟΡΙΚΩΝ ΚΑΙ ΤΟΥΡΙΣΤΙΚΩΝ ΕΠΙΧΕΙΡΗΣΕΩΝ»
ΑΚΕΚ Α.Ε.

Με απόφαση του Διοικ. Συμβουλίου και σύμφωνα με το καταστατικό της εταιρείας καλούνται οι Μέτοχοι της «ΑΚΕΚ Α.Ε.» σε Τακτική Γενική Συνέλευση την 30η Ιουνίου 1990 ημέρα Σάββατο και ώρα 10 π.μ. στα γραφεία της εταιρείας στη Λεωφόρο Δημοκρατίας 15 Ηράκλειο, για να αποφασίσουν για τα παρακάτω θέματα της ημερήσιας διάταξης.

1. Υποβολή και έγκριση της εκθέσεως του Δ.Σ. και των Ελεγκτών για τα πεπραγμένα και τον Ισολογισμό της χρήσεως 1989.
2. Υποβολή και έγκριση του Ισολογισμού της χρήσεως 1989.
3. Απαλλαγή των μελών του Δ.Σ. και των Ελεγκτών από κάθε ευθύνη αποζημιώσεως για τη χρήση 1989.
4. Εκλογή τακτικών και αναπληρωματικών ελεγκτών από το Σώμα Ελλήνων Ορκωτών Λογιστών για τη χρήση 1990.
5. Εκλογή νέου Διοικητικού Συμβουλίου.
6. Διάφορες ανακοινώσεις.

Οι μέτοχοι και οι νόμιμοι εκπρόσωποι αυτών που θέλουν να πάρουν μέρος στην Γενική Συνέλευση, πρέπει να καταθέσουν τις μετοχές τους στο ταμείο της εταιρείας ή στο Ταμείο Παρακαταθηκών και Δανείων ή σε οποιαδήποτε Ανώνυμη Τραπεζική Εταιρεία στην Ελλάδα και να προσκομίσουν τα αποδεικτικά έγγραφα όπως και τα τυχόν πληρεξούσια αντιπροσώπευσης στα γραφεία της εταιρείας πέντε (5) τουλάχιστον ημέρες από την ημερομηνία που ορίστηκε για τη συνεδρίαση της Γενικής Συνελεύσεως.

Ηράκλειο 10 Μαΐου 1990
Το Διοικητικό Συμβούλιο

ΑΓΡΟΤΙΚΟΣ ΣΥΝ/ΣΜΟΣ ΜΑΛΛΩΝ ΙΕΡΑΠΕΤΡΑΣ

ΑΝΑΚΟΙΝΩΣΗ

Ο Αγροτικός Ελαιουργικός Συν/σμός Μαλλών Ιεραπέτρας προκειμένου να εγκαταστήσει σε στεγασμένο χώρο 300 τ.μ. ύψους 5,20 μ. ελαιοδεξαμενές 400-450 τόννων. καλεί τους ενδιαφερόμενους κατασκευαστές εντός 15 ημερών να στείλουν τις προσφορές τους.

Στις προσφορές για σιδηροκατασκευή ή ανοξείδωτη υπερηψωμένης βάσεως θα περιέχεται υποχρεωτικά αναλυτικός πίνακας προϋπολογισμού του έργου που θα περιλαμβάνει:

1. Είδος υλικών.
2. Μονάδα μέτρησης.
3. Ποσότητα.

Τιμή μονάδας και σύνολο χρηματικής αξίας για τις εργασίες.

α. Οικοδομικές
β. Ελαιοδεξαμενές
γ. Λοιπός εξοπλισμός (ανθρωποθυρίδα - δείκτης στάθμης - σύστημα ψαροπούλας - δειγματοληπτης - βάνες κ.λ.π.).
δ. Ηλεκτρική εγκατάσταση.
ε. Μηχανολογικός εξοπλισμός.

Εξαιρακούεται ότι ο βαθμός τεχνολογίας του μηχανολογικού εξοπλισμού θα αντιστοιχεί στις διεθνείς προδιαγραφές.

Για περισσότερες πληροφορίες στα τηλέφωνα 0842 - 91.205 - 91.279.

Μάλλες 28-5-1990
Για τον Συν/σμό Μαλλών
Ο Πρόεδρος
Χαρ. Αρχοντουλάκης

ΠΡΟΚΑΤΑΣΚΕΥΑΣΜΕΝΑ ΛΥΟΜΕΝΑ ΣΠΙΤΙΑ

• Ξενοδοχεία • συγκροτήματα • μονάδες ισόγειες διώροφες κατοικίες • σχολεία

ΗΜΙΤΕΛΗ & ΕΤΟΙΜΟΠΑΡΑΔΟΤΑ



Προσφέρουμε

* Άριστη ποιότητα
* Ποικιλία σχεδίων

Αντοχή, μόνωση, ηχομόνωση, θερμομόνωση αντισεισμική μελέτη.

με 30% προκαταβολή και πολλές δόσεις.

αν ψάχνετε για σπίτι!

ΣΤΑΥΡΑΚΑΝΤΩΝΑΚΗΣ

Λ. 62 ΜΑΡΤΥΡΩΝ 356 ΓΙΟΦΥΡΟ
ΤΗΛ 250.861

«Παραμεθόρια αντικίνητρα»

Σε λίγες μέρες πρόκειται να κατατεθεί στη Βουλή το Νομοσχέδιο για τα αναπτυξιακά κίνητρα. Έτσι, παρουσιάζει ενδιαφέρον η ενασχόληση, με μια συνοπτική χρονική αναδρομή, με ένα από τα πιο καίρια... αντιαναπτυξιακά νομοθετήματα που εδώ και επτά περίπου χρόνια «μελετάται» η κατάργηση ή η αντικατάστασή του και παρά ταύτα όχι μόνο εξακολουθεί να ζει αλλά και... βασιλεύει. Αυτό το νομοθέτημα δεν είναι άλλο παρά οι διατάξεις που απαγορεύουν, με ποινή απόλυτης ακυρότητας, την κτήση κυριότητας ή άλλου εμπραγμάτου δικαιώματος εκτός από υποθήκη, από αλλοδαπούς επί ακινήτων που βρίσκονται σε περιοχές που με διάφορα διατάγματα έχουν αναγορευθεί σε «παραμεθόριες» και που καταλαμβάνουν το 51% του Ελλαδικού χώρου.

Του ΕΥΔ. Ι. ΣΑΡΙΔΑΚΗ
Δικηγόρου

– Συμπληρώθηκαν επτά ολόκληρα χρόνια που είχαμε υποστηρίξει, (βλπ. σχετικό σημείωμα του υποφαινομένου στην Καθημερινή της 29-4-1983), με αφορμή την με αριθμό 425 της 7-4-1983 Απόφαση της Ολομέλειας του Αρείου Πάγου, ότι επιβάλλεται η εναρμόνιση των πιο πάνω διατάξεων με τις διατάξεις της Συνθήκης ΕΟΚ και ειδικά με τη διάταξη του άρθρου 52 αυτής της Συνθήκης, όχι μόνο χάριν τς Εθνικής Οικονομίας αλλά και προς αποφυγή περισσοτέρων του ενός προβλημάτων.

– Την ίδια επισήμανση – προτροπή έκαναν πολλοί άλλοι νομικοί και οικονομολόγοι (βλ. ρεπορτάζ στο περιοδικό «Ταχυδρόμος» της 9-6-1983 του κ. Αθ. Παπανδρόπουλου και εμπεριστατωμένη έρευνα ειδικού συνεργάτη του περιοδικού «Οικονομικός Ταχυδρόμος» της 25-8-1983 κ.λπ.).

Παράλληλα την ίδια περίοδο και με αφορμή την πιο πάνω Απόφαση, είδαν το φως της δημοσιότητας αφ'ενός το έγγραφο διάβημα του Κοινοτικού Επιτρόπου Karl-Heinz Narjes προς τον Ελληνα υπουργό των Εξωτερικών και η τοποθέτηση της κυβέρνησης που, διά του τότε υπουργού Εθνικής Οικονομίας κ. Γ. Αρσένη, δήλωνε: «... το όλο θέμα και οι προεκτάσεις του θα εξεταστούν σε βάθος... Οι ξένοι επενδυτές δεν πρέπει να ανησυχούν...»!

– Ενα χρόνο αργότερα μετά την βαρύγδουπη αυτή δήλωση είδε το φως της δημοσιότητας, (βλπ. «Καθημερινή» της 22.7.1984), η είδηση ότι... επίκειται η νομοθετική διευθέτηση του προβλήματος! Πέρασε όμως και το καλοκαίρι, πέρασε και το.. φθινόπωρο του '84 και ήλθε ο... χειμώνας χωρίς να γίνει τίποτα. (Φαίνεται ότι η μελέτη γινόταν όχι σε βάθος αλλά σε... πολύ βάθος)!

Μέσα στις χριστουγεννιάτικες γιορτές... ξαναζωντάνεψε πάλι το κυβερνητικό... ενδιαφέρον για τη «λύση» του προβλήματος με αφορμή τη ματαίωση στη Βόρεια Ελλάδα δύο σημαντικών δυτικογερμανικών επενδύσεων (εξ αιτίας της νομοθεσίας για τις παραμεθόριες), η μια από τις οποίες φαίνεται ότι πραγματοποιήθηκε τελικά στην... Τουρκία!

– Πέρασε ολόκληρο το 1985, ολόκληρο το 1986 και εκεί προς το τέλος του 1987 (δηλαδή μετά «μελέτη» τεσσάρων χρόνων), κατατέθηκε στη Βουλή το απο 24.9.1987 Σχέδιο Νόμου για τις Δικαιοπραξίες στις Παραμεθόριες περιοχές, με τέσσερις υπουργικές υπογραφές, με εισηγητική έκθεση και με έκθεση (79/32/1987) του Γενικού Λογιστηρίου του Κράτους! Κουτσό, στραβό αυτό το νομοσχέδιο αποτελούσε μια καλή αρχή για τη λύση του προβλήματος! Φαίνεται όμως ότι η... τετράχρονη μελέτη και... κυοφορία του νομοσχεδίου δεν ήταν αρκετή για να εγγραφεί στην ημερήσια διάταξη, να συζητηθεί και να γίνει νόμος του Κράτους! Επρεπε να περάσει και από άλλο... κόσκινο! Οι διάφοροι «φορείς» άρχισαν πάλι τις κουβεντούλες ενώ μερικοί... επαγγελματίες... πατριδοφρουροί ξεσηκώθηκαν ενάντια στην οποιαδήποτε ρύθμιση! Έτσι, με τα διάφορα τερτίπια, το πρόβλημα ξαναμπήκε στο χρονοντούλαπο.

– Οπως ήταν αναμενόμενο η Ελληνική Δημοκρατία σύρθηκε από την Επιτροπή των Ευρωπαϊκών Κοινοτήτων στο Ευρωπαϊκό Δικαστήριο (υπόθεση 305/1987), το οποίο με Απόφαση της Ολομέλειάς του της 30.5.1989 (Βλ. No. Β 37 σελ. 654 επ.), δέχθηκε ότι η Ελλάδα με το να διατηρεί σε ισχύ και να εφαρμόζει τις διατάξεις του μοναδικού άρθρου του π.δ. της 22/24 Ιουν. 1927 και των άρθρων 1,2,3,4 και 5 του α.ν. 1366/1938, παραβίασε τις υποχρεώσεις που υπέχει από τα άρθρα 48, 52 και 59 της Συνθ.ΕΟΚ.

Η έκδοση αυτής της Απόφασης δεν είχε τον ανάλογο απόηχο στην Ελλάδα λόγω των αλλεπάλληλων προεκλογικών περιόδων.

Ετσι, σήμερα, επτά ολόκληρα χρόνια μετά την έκδοση της 425/1983 Απόφασης της Ολ.Α.Π., έκπληκτοι διαβάζουμε πάλι ό,τι διαβάζαμε και το 1984! (Βλπ. σχετικό ρεπορτάζ του κ. Μ. ΑΝΔΡΟΝΟΠΟΥΛΟΥ στην «Καθημερινή» της 20–5–1990 με τον τίτλο «Παραμεθόριοι φραγμοί στις ξένες επενδύσεις» όπου επισημαίνεται η απώλεια δύο μεγάλων επενδύσεων. Της δυτικογερμανικής εταιρίας VOSSEN και της βουλγαρικής KZU εξ αιτίας του νομικού καθεστώτος για τις Παραμεθόριες Περιοχές).

Ενας λαός του οποίου οι Κυβερνήσεις «μελετούν» επί μια επταετία ένα νομικό καθεστώς που αποτελεί τροχοπέδη για τις υγιείς επενδύσεις χωρίς να έχουν την τόλμη να το επιλύσουν, δεν τρέχει ολοταχώς προς το 2.000 μ.Χ. αλλά προς το 2.000 π.Χ.

Υ.Γ.: *Πριν από πέντε χρόνια στα πλαίσια της επαγγελματικής του ενασχόλησης ρωτήθηκε ο υποφαινόμενος από Ελβετούς που είχαν αποφασίσει να προβούν σε μια σοβαρή επένδυση στην Κρήτη για την πραγματοποίηση της οποίας είχαν έτοιμες οικονομικοτεχνικές μελέτες και σχέδια. Οταν τους εξέθεσε το πρόβλημα, όχι μόνο έδειξαν έκπληξη αλλά του επέδειξαν αντίγραφο σχετικής αίτησης που είχε υποβληθεί σε κάποιο υπουργείο, (νομίζω Εθνικής Οικονομίας), με την οποία οι άνθρωποι ζητούσαν να πληροφορηθούν αν υπήρχε νομικό πρόβλημα για να πραγματοποιήσουν την πιο πάνω επένδυση. Ας κρατηθεί τώρα ο αναγνώστης από την σχετική απάντηση του υπουργείου: «Σας γνωρίζομε, ότι ο νόμος 1262/1982 δεν απαγορεύει την αγορά ακινήτων από αλλοδαπούς».*

Από την «ΚΑΘΗΜΕΡΙΝΗ»

Νέο ξεκίνημα στο Πανεπιστήμιο Κρήτης

Του καθηγητή Βιολογίας Φώτη Κ. Καφάτου

Κι έτσι έκλεισε μιά παρένθεση.

Πριν λίγες μέρες είχαμε πρυτανικές εκλογές στο Πανεπιστήμιο. Η προηγούμενη πρυτανία, χωρισμένη στα δύο, κατέλαβε τις τελευταίες θέσεις στον πρώτο γύρο. Δύο ψηφοδέλτια της ιστορικής ηγεσίας του Πανεπιστημίου κέρδισαν με σημαντική διαφορά τις δύο πρώτες θέσεις. Με επικεφαλής αποδεδειγμένα ικανούς ηγέτες. Το Γιάννη Παπαδάκη, Κοσμήτορα, βράχο στη δύσκολη τριετία που πέρασε, επιτυχημένο Διευθυντή του Ινστιτούτου Υπολογιστών Μαθηματικών. Και το Γιώργο Γραμματικάκη, όσους έχουν μνήμη, στυλοβάτη του Πανεπιστημίου τα πρώτα χρόνια, μαχητικό Πρόεδρο Συλλόγου Καθηγητών. Ηγέτες που επεδίωξαν το αξίωμα όχι από ματαιοδοξία, αλλά για να υπηρετήσουν. Που πίστεψαν και στο Ίδρυμα και στον τόπο όπου βρίσκεται, συνδετικοί κρίκοι της ακαδημαϊκής κοινότητας με το τόπο. Στο δεύτερο γύρο, υπερίσχυσε το ψηφοδέλτιο Γραμματικάκη. Και αναλαμβάνει τώρα βαρύ έργο: το νέο ξεκίνημα του Πανεπιστημίου.

Η δε αλήθεια ελευθερώσει ημάς. Ας τολμήσουμε να το πούμε: στους εαυτούς μας και στο κοινό που μας αγαπά και περηφανεύεται, μερικές φορές χωρις επίγνωση. Το Πανεπιστήμιο σήμερα δεν πάει καλά. Πολλοί που το 'στησαν έχουν κουραστεί. Το τέλμα που διαβήκαμε, τα προβλήματα υποδομής που δεν λύθηκαν, η μιζέρια που επεκράτησε, έκαμψαν το πνεύμα ενθουσιασμού και δημιουργίας που είχαν κάμει το Πανεπιστήμιο Κρήτης την ελπίδα της ελληνικής ανώτατης παιδείας. Μερικοί άξιοι συνάδελφοι έφυγαν. Πολλοί που ελπίζαμε να τραβήξουμε δεν ήλθαν. Φιλότιμοι υπάλληλοι απελπίστηκαν. Η ποιότητα σπουδών δεν έφτασε τα όνειρά μας.

Κι όμως μπορούσαμε και πρέπει να ξεπεράσουμε τους εαυτούς μας. Όπως λέγαμε πριν μια δεκαπενταετία. «Επαέ θα γίνει Πανεπιστήμιο». Έχουμε ακόμα πολλούς άσσους στα χέρια μας. Οι καθηγητές μας στην πλειοψηφία τους είναι διακεκριμμένοι. Σε πολλούς φοιτητές έχει αρχίσει να γίνεται αντιληπτό ότι οι προπτυχιακές και μεταπτυχιακές μας σπουδές, όπως και οι ερευνητικές μας δραστηριότητες, είναι πρωτοποριακές για την Ελλάδα - χάρις και στην πολύπλευρη στήριξη του Ερευνητικού Κέντρου (πρόβλεψη: κάποτε η Κρήτη θα στήσει ανδριάντα στο Λευτέρη Οικονόμου). Απόφοιτοι διαπρέπουν στην αγορά εργασίας και στα ακαδημαϊκά Ιδρύματα όπου συνεχίζουν τις σπουδές τους - οι καλύτεροι πρεσβευτές του Πανεπιστημίου μας. Νέοι συνάδελφοι συνεχίζουν να χτίζουν κάτω από αντίξοες συνθήκες. Επισκέπτες συνεχίζουν να τρίβουν τα μάτια τους για το τι έχει επιτελεστεί, μα γνωρίζοντας πόσα περισσότερα ονειρευόμασταν.

Ας μην το ξεχνάμε λοιπόν: η Κρήτη μπορεί να γίνει παράδειγμα για τη χώρα, και για την περιφέρεια της Ευρώπης που διεκδικεί ισότιμη ανάπτυξη στον καινούργιο κόσμο που γεννιέται σήμερα. Η παιδεία και η έρευνα θα είναι κεντρικός μοχλός σ' αυτή την πορεία. Καλή δύναμη σ' όλους μας: στη νέα διοίκηση, και στους λοιπούς εντός και εκτός του Πανεπιστημίου, έκαστος εφ' ω ετάχθη.

Φώτης Κ. Καφάτος
Καθηγητής Βιολογίας

Ανοικτή επιστολή του Συλλόγου Δασκάλων

Για τα αιτήματα του κλάδου

Ανοικτή επιστολή προς τους Οργανισμούς Τοπικής Αυτοδιοίκησης, τους συνδικαλιστικούς και μαζικούς φορείς απευθύνει ο Σύλλογος Δασκάλων και Νηπιαγωγών Νομού Ηρακλείου.

Στην επιστολή αναφέρεται:

Το Δ.Σ. της Διδασκαλικής Ομοσπονδίας Ελλάδας (ΔΟΕ) μπροστά στα οικονομικά μέτρα της σκληρής μονόπλευρης λιτότητας καθώς και στην κατάσταση υποβάθμισης ιδιαίτερα της δημόσιας Πρωτοβάθμιας Εκπαίδευσης και της Προσχολικής Αγωγής και των εκπαιδευτικών λειτουργών αποφάσισε την πραγματοποίηση 48ωρης πανελλαδικής απεργιακής κινητοποίησης του Κλάδου, για τις 6-7 Ιούνη.

Αυτή καλύπτει την ανάγκη πανυπαλληλικής-πανεργατικής κινητοποίησης και εντάσσεται στο πλαίσιο αγώνων όλων των εκπαιδευτικών και στο συνολικό πρόγραμμα κλιμάκωσης αγώνων από το νέο σχολικό έτος.

Καλεί τους Ο.Τ.Α. και τους συνδικαλιστικούς-μαζικούς Φορείς του Νομού καθώς και τους γονείς των μαθητών να συσπειρωθούν γύρω από τα αιτήματά μας που στοχεύουν στην προώθηση της αναβάθμισης της δημόσιας Πρωτοβάθμιας Εκπαίδευσης.

Υπογραμμίζει τη συνολικότητα του προγράμματος της ΔΟΕ, το συνδυασμό με τις κινητοποιήσεις όλων των εργαζομένων στο δημόσιο και ιδιωτικό τομέα, την αδιαφορία και τον αυταρχισμό της Κυβέρνησης και του Υπουργού Παιδείας και την επιτακτική ανάγκη να γίνει η υπόθεση όλων των ενδιαφερομένων και πρώτα απ' όλα των γονιών και όλων των εργαζομένων.

Η σύμπτωση της απεργίας με τη λήξη του διδακτικού έτους υπογραμμίζει την οξύτητα των προβλημάτων της Πρωτοβάθμιας Εκπαίδευσης και αποτελεί αυστηρή προειδοποίηση για την παραπέρα συνέχεια.

ΑΙΤΗΜΑΤΑ ΤΟΥ ΑΓΩΝΑ ΜΑΣ ΣΗΜΕΡΑ ΕΙΝΑΙ:

-Ουσιαστική αύξηση των αποδοχών των εκπαιδευτικών (επίδομα 18.000, τρίμηνη αποζημίωση, ΑΤΑ)

-Να γενικευτεί και διασφαλιστεί η διδασκαλία ξένων γλωσσών, φυσικής αγωγής και καλλιτεχνικών μαθημάτων στο Δημοτικό Σχολείο. Να προωθηθεί γι' αυτό το Π.Δ. που ομόφωνα αποδέχτηκε το Δ.Σ. της ΔΟΕ.

-Να υλοποιηθεί το Π.Δ. της Οικουμενικής Κυβέρνησης για εξομοίωση των πτυχίων και για μόρφωση ουσιαστική των δασκάλων και νηπιαγωγών της Χώρας.

-Να αυξηθούν οι οργανικές θέσεις των δασκάλων και νηπιαγωγών και να διοριστούν 5.000 δάσκαλοι και 2.000 νηπιαγωγοί.

-Να δοθούν πιστώσεις για την κατασκευή 4.000 αιθουσών διδασκαλίας μέχρι τέλος του 1991 στην κατεύθυνση περιορισμού και εξάλειψης της διπλής βάρδιας.

-Τα νέα βιβλία και προγράμματα να τεθούν σε επιστημονική βάση και να συμμετέχουν στη διαμόρφωση τους εκπρόσωποι επιστημονικών και συνδικαλιστικών φορέων.

-Να μειωθεί το διδακτικό ωράριο των δασκάλων και δ/ντών των Σχολείων.

-Να περιφρουρηθούν και αναβαθμιστούν οι θεσμοί σύμφωνα με τις θέσεις του Κλάδου.

-Να κληθεί η Κυβέρνηση και ο Υπουργός Παιδείας να μη λάβουν αρνητικά μέτρα κατά την περίοδο των θερινών διακοπών.

Οι δάσκαλοι και νηπ/γοί του Νομού σας στέλνουν θερμό αγωνιστικό χαιρετισμό.

Σας καλούν: 1. Να ενημερώσετε τα μέλη σας για το δίκαιο του αγώνα μας.

2. Να κάνετε δική σας υπόθεση το αγωνιστικό μας πλαίσιο για την αναβάθμιση της Εκπαίδευσης των παιδιών του Λαού μας.

Για το Διοικητικό Συμβούλιο
Ο Πρόεδρος
Σμυρνάκης Γρηγόρης
Ο Γεν. Γραμματέας
Αμανάκης Νίκος

ΚΑΤΑΓΓΕΛΟΥΝ ΤΗΝ ΠΟΙΝΙΚΟΠΟΙΗΣΗ ΤΩΝ ΑΓΩΝΩΝ

Ο Σύλλογος Δασκάλων και Νηπ/γών Νομού Ηρακλείου, καταγγέλλει την απόπειρα ποινικοποίησης των συνδ. αγώνων των εργαζομένων, με την παραπομπή στη Δικαιοσύνη της απεργιακής κινητοποίησης της Ο.Λ.Μ.Ε.

Είναι πρακτικές καταδικασμένες, οι οποίες το μόνο που επιτυγχάνουν είναι η συσπείρωση όλων των εργαζομένων για την περιφρούρηση των κατακτημένων με αγώνες συνδικαλιστικών ελευθεριών.

Αποδεικνύουν τον αυταρχισμό και την αυθαιρεσία του Υπουργού Παιδείας, ο οποίος αντί για ουσιαστικό διάλογο καταφεύγει σε μέσα καταστολής, αντίθετα με τα δημοκρατικά αισθήματα του Λαού μας.

Ο Σύλλογός μας τάσσεται αλληλέγγυος με τους συναδέλφους της Β/θμιας Εκπαίδευσης και θ' αγωνιστεί για την κατοχύρωση και διεύρυνση των κατακτήσεων και δικαιωμάτων των εργαζομένων.

ΔΗΛΩΣΗ ΓΙΑ ΤΙΣ ΠΡΥΤΑΝΙΚΕΣ ΕΚΛΟΓΕΣ

Των κ.κ. Γ. Γραμματικάκη, Ν. Φαράκλα και Σ. Βασιλάκη

Είναι πρώτο χρέος μας να ευχαριστήσουμε όλα τα μέλη της πανεπιστημιακής κοινότητας και ιδιαίτερα όσους έφεραν το φορτίο της εκλογικής διαδικασίας γιατί επέτυχαν να κρατηθούν οι κρίσιμες αυτές πρυτανικές εκλογές σε κλίμα ηρεμίας και σοβαρότητας.

Θέλομε να τονίσομε ότι με τον συνάδελφο Γ. Παπαδάκη και τους συνυποψηφίους του που η θέληση των εκλογέων έφερε να αντιπαραταχθούμε στην επαναληπτική διαδικασία, μας συνδέουν παλαιοί αγώνες και αγωνία για το Πανεπιστήμιο. Δεν θεωρούμε ότι ηττήθηκαν και ζητούμε από τώρα τη συμπαράσταση και την κριτική τους. Το ίδιο ζητούμε από όλους όσοι συμμερίζονται το ευρύτερο πλαίσιο των επιδιώξεων και της ιδεολογίας που εμείς θεωρούμε ότι πρέπει να αποτελούν τον κεντρικό άξονα της ακαδημαϊκής ζωής.

Θέλομε επίσης να αναγνωρίσομε ότι η προηγούμενη υπό τον κ. Δ. Μαρκή ηγεσία του Πανεπιστημίου κατέβαλε πολλές προσπάθειες, συχνά πέραν προκαταλήψεων, για την πρόοδό του και ότι η ευθύνη για τη σημερινή του κατάσταση δεν ανήκει μόνον σε εκείνη. Αν η κριτική που ασκήσαμε προς την αποχωρούσα πρυτανική αρχή υπήρξε δίκαιη ή αυστηρή, είναι ένα θέμα που ανήκει πια στην κρίση της ιστορίας του Ιδρύματος.

Αυτό που προέχει να τονιστεί είναι ότι το αποτέλεσμα των πρυτανικών εκλογών δεν πρέπει να θεωρηθεί επιτυχία προσωπική, αλλά ούτε και επιτρέπει σε κάποιο κόμμα πολιτικό ή μερίδα του Πανεπιστημίου να πανηγυρίσει. Εκφράζει, και θα το εκφράσει με περισσότερη ορμή στο μέλλον, την απόφαση όσων πονούν για το Πανεπιστήμιο, αλλά και για το μέλλον του ίδιου του τόπου, να πορευθούν στον δύσκολο δρόμο της αξιοκρατίας, της υπευθυνότητας και της πραγματικής λειτουργίας των δημοκρατικών θεσμών.

Σεβόμαστε τα πολιτικά κόμματα και επιζητούμε τον διάλογο μαζί τους. Τα καλούμε όμως με αυστηρότητα, να παύσουν να θεωρούν το Πανεπιστήμιο ως χώρο μικροκομματικών αντιπαραθέσεων. Σε αυτή τη βάση ο προβληματισμός και η διάθεση ανεξαρτησίας των φοιτητών που εκδηλώθηκε σε μεγάλο βαθμό κατά αυτές τις πρυτανικές εκλογές αποτελεί νέο και σημαντικό στοιχείο αισιοδοξίας.

Θεωρούμε αυτονόητο ότι η Πανεπιστημιακή κοινότητα αλληλοεπηρεάζεται με τον κοινωνικό χώρο που την φιλοξενεί και είμαστε περήφανοι γιατί στη δική μας περίπτωση η Κρήτη έχει ιδιαιτερότητα γεωγραφική, πολιτιστική και ιστορική. Σε ένα παρόμοιο περιβάλλον η ισόρροπη ανάπτυξη των Θετικών επιστημών, της Ιατρικής σχολής και των επιστημών των Ανθρώπων, έστω και απερίσκεπτα διασπασμένων, είναι ένα μακροπρόθεσμο αλλά προκλητικό όραμα.

Δεν έχουμε αυταπάτες για την πολυπλοκότητα ή πιεστικότητα των προβλημάτων, για τα εκφυλιστικά φαινόμενα που μαζί με τις μεγάλες επιτυχίες χαρακτηρίζουν σήμερα το Πανεπιστήμιο, μήτε και για το μέγεθος της ευθύνης μας. Έχομε όμως την πεποίθηση ότι η πολιτεία θα κατανοήσει τον ρόλο που μπορεί να διαδραματίσει το Πανεπιστήμιο Κρήτης στον μεσογειακό και στον ευρωπαικό χώρο.

Γνωρίζομε ότι οι πολλοί και ικανοί συνάδελφοι, το διοικητικό και τεχνικό προσωπικό του Πανεπιστημίου και οι εκφραστές της αυτοδιοίκησης και της κοινής γνώμης στο Ρέθυμνο και στο Ηράκλειο θα στηρίξουν την προσπάθειά μας. Και είδαμε αυτές τις μέρες σε πολλά από τα μάτια των φοιτητών και των εκπροσώπων τους την ανάγκη για αλήθεια και συνέπεια από μέρους μας.

Είναι συνεπώς πεποίθησή μας ότι υπάρχουν ήδη οι προϋποθέσεις για μια αργή αλλά σταθερή πορεία προς ένα Πανεπιστήμιο σύμφωνα με τον προορισμό και τις δυνατότητές του.

Σας βεβαιώνομε ότι θα είμαστε πάντα συμπαραστάτες σας στο δύσκολο έργο που αναλαμβάνετε.

ΔΗΜΟΤΙΚΟΙ ΣΥΜΒΟΥΛΟΙ ΣΥΓΧΑΙΡΟΥΝ ΤΟΝ ΠΡΥΤΑΝΗ

Οι Δημοτικοί Σύμβουλοι της ομάδας «Ηράκλειο» έστειλαν στον Πρύτανη του Π.Κ. κ. Γραμματικάκη το παρακάτω τηλεγράφημα:

Η εκλογή σας στο αξίωμα του Πρύτανη του Πανεπιστημίου Κρήτης μας έδωσε ιδιαίτερη χαρά.

Δεχθείτε τα θερμά μας συγχαρητήρια και τις καλύτερες μας ευχές για επιτυχία και στα νέα σας καθήκοντα.

ΘΕΟΝΥΜΦΗ ΚΑΡΠΑΘΙΩΤΑΚΗ
Ιατρός Κυτταρολόγος
Πτυχιούχος Πανεπιστημίου Κολωνίας Δ. Γερμανίας.
Πλατ. Κορνάρου 31
(Βαλιδέ Τζαμί) Στοά Γιαλεράκη
Τηλ. 283871, 234222
Δέχεται ΚΑΘΗΜΕΡΙΝΑ 9-13 και Δευτ, Τρίτη, Πέμπτη 18-20

Νέα απάντηση Ξυριτάκη στο Δήμαρχο

ΓΙΑ ΤΟ ΘΕΜΑ ΤΗΣ ΧΩΜΑΤΕΡΗΣ

Συνέχεια στο θέμα της παραπομπής της υπόθεσης της ανεύρεσης χωματερής στις υπηρεσίες της Νομαρχίας Ηρακλείου έρχεται να δώσει με νέα δήλωση του ο δημοτικός σύμβουλος κ. **Δημήτρης Ξυριτάκης**. Στη δήλωση αναφέρει:

«Αφού ο κ. Δήμαρχος επικαλείται τη νομική μου ιδιότητα για το θέμα που δημιουργήθηκε με την ξαφνική απόφασή του να παραπέμψει την επιλογή της νέας χωματερής στη Νομαρχία, θα του απαντήσω αναλόγως, ως νομικός, δηλαδή, προς νομικό, αποφεύγοντας όσο μπορώ τον αφόρητο νομικισμό που διαπνέει τη δήλωση του. Ιδού η απάντησή μου:

Οι νομικές διατάξεις ερμηνεύονται με το πνεύμα ευρύτητας που επιβάλλεται για την εκπλήρωση του σκοπού στον οποίο απέβλεψε ο νομοθέτης. Στην προκειμένη περίπτωση κανένας νόμος δεν απαγορεύει στην Τοπική Αυτοδιοίκηση να αναζητεί χώρους για την εγκατάσταση μιας χωματερής να επιλέγει ανάμεσά τους την καλύτερη. Από τη στιγμή δε που η Νομαρχία εγκρίνει από την άποψη της νομικής ορθότητας τη σχετική απόφαση του Δημοτικού Συμβουλίου, κανένα πρόβλημα δεν υπάρχει. Αυτό συνέβη ήδη πριν από δυο χρόνια όταν το Δημοτικό Συμβούλιο αποφάσισε να αγοράσει το γνωστό ακίνητο στην περιοχή Μέσα Καρτερού για την εγκατάσταση του περίφημου εργοστασίου της χουμοποίησης. Ποιός θυμήθηκε τότε ότι την απόφαση έπρεπε να πάρει η Νομαρχία, η οποία άλλωστε με κατοπινή της απόφαση ενέκρινε την αγορά αυτή.

Συνεπώς υπάρχει και κάποια «νομολογία» για να ξαναθυμηθούμε τη νομική βάση όπου ο κ. Κληρονόμος επιθυμεί να τεθεί το θέμα.

Συμπέρασμα: Δεν είναι νομικός ο λόγος της παραπομπής αλλά αυτός που έγραψαν όλες οι τοπικές εφημερίδες κάτω από τον στερεότυπο τίτλο περί «πετάγματος του μπαλακιού». Η αποφυγή, δηλαδή, του πολιτικού κόστους, πράγμα που θα μπορούσε να δικαιολογηθεί εν όψει των δημοτικών εκλογών αν δεν εσήμαινε επίσης τεράστια καθυστέρηση αν όχι ματαίωση της απόφασης».

Με άδεια οι προσφορές απ' τα καταστήματα

Οι προσφορές ειδών από τα καταστήματα, απαγορεύονται αυστηρότατα, εφ' όσον δεν υπάρχει η σχετική άδεια από την αρμόδια Υπηρεσία της Διεύθυνσης Εμπορίου, ανακοίνωσε χθες ο Εμπορικός Σύλλογος.

Καλούνται λοιπόν όσοι έμποροι έχουν αναρτήσει παράνομα πινακίδες, στις προσθήκες των καταστημάτων τους, να τις αφαιρέσουν αμέσως, διότι θα υποστούν τις κυρώσεις που προβλέπει ο Νόμος.

Ο φιλόλογος **Μάνος Λουκάκης** θα παραδίδει προπαρασκευαστικά μαθήματα Αρχαίων Ελληνικών για υποψηφίους της Γ δέσμης. Τα θερινά τμήματα θα συνεχίσουν και τον χειμώνα.
Τηλ. 220612 (10-12πμ., 6-8μμ.)

ΞΕΝΟΔΟΧΕΙΟ ARINA SAND
ΠΕΡΙΟΧΗ ΚΟΚΚΙΝΗ ΧΑΝΙ
Γάμοι - Βαπτίσια - πλούσιοι μπουφέδες, με τιμές λογικές, στην ταβέρνα μας κοντά στην πισίνα.
Στην διάθεσή σας η τετραμελής ορχήστρα μας ***«TRIO ARINA ΣΥΝ ΕΝΑΣ».***
Πληροφορίες στο τηλ. 081 - 761135 - 761354 - 761293 - 761350.

ΟΜΗΡΟΛΗΣ
το δικό σου ΜΕΓΑΛΟ κατάστημα
στράτες
καροτσάκια
κρεββατάκια
... και χιλιάδες άλλα είδη σε 6 ορόφους
ΕΒΑΝΣ 66 - ΤΗΛ. 287.206, 283.506
ΔΩΡΕΑ ΜΕΤΑΦΟΡΑ ΚΑΤ' ΟΙΚΟΝ

ΜΠΡΙΛΛΑΚΗΣ
ΤΟ ΕΠΙΠΛΟ ΚΟΥΖΙΝΑΣ
ΑΝΑΚΟΙΝΩΣΗ
Πληροφορούμε την σεβαστή μας πελατεία ότι το κατάστημά μας επί της Λεωφ. Κνωσού 200, τελεί υπό ΑΝΑΚΑΙΝΙΣΗ.
Ευχαριστούμε

ΣΕΜΙΝΑΡΙΟ ΕΠΙΜΟΡΦΩΣΗΣ ΜΗΧΑΝΙΚΩΝ
Πραγματοποιεί η Συνεργατική Μηχανικών και Αρχιτεκτόνων Ν. Ηρακλείου, με την συνεργασία του COMPUTER COLLEGE.
Με επιτυχία άρχισαν και συνεχίζονται τα μαθήματα του επιμορφωτικού Σεμιναρίου «ΕΙΣΑΓΩΓΗ ΣΤΗΝ ΠΛΗΡΟΦΟΡΙΚΗ — ΣΧΕΔΙΑΣΗ ΜΕ Η/Υ» την διοργανώνει η Συνεργατική Μηχανικών & Αρχιτεκτόνων Ν. Ηρακλείου με συγχρηματοδότηση από τον ΟΑΕΔ & το Ευρωπαϊκό Κοινωνικό Ταμείο.
Το σεμινάριο έχει σαν στόχο την ενημέρωση των μηχανικών που συμμετέχουν σε θέματα λειτουργίας και χειρισμού Η/Υ, σε θέματα χρήσης της τεχνολογίας CAD - CAM για σχεδίαση & παραγωγή αρχιτεκτονικών, μηχανολογικών σχεδίων, να τους προσανατολίσει στην κατεύθυνση της πλήρους μηχανοργάνωσης των τεχνικών τους γραφείων.
Στο σεμινάριο συμμετέχουν 40 μηχανικοί κατά κύριο λόγο ελεύθεροι επαγγελματίες και το πρώτο μέρος είναι διάρκειας 90 ωρών, θα ολοκληρωθεί δε το πρώτο δεκαήμερο του Ιουλίου.
Την υλοποίηση του σεμιναρίου έχει αναλάβει ο γνωστός Εκπαιδευτικός οργανισμός ***COMPUTER COLLEGE.***

Ο Ελληνογαλλικός Σύνδεσμος Ηρακλείου σε συνεργασία με το VAI TRAVEL
ΔΙΟΡΓΑΝΩΝΕΙ
13ήμερη ΕΚΔΡΟΜΗ με πούλμαν στις 29/6/90
στη ΒΙΕΝΝΗ, ΒΟΥΔΑΠΕΣΤΗ ΜΟΝΑΧΟ.
Πληροφορίες: VAI TRAVEL
Ελευθ. Βενιζέλου 15 - Λιοντάρια ΗΡΑΚΛΕΙΟ
Τηλ. 222044 - 243869 - 281192 - 286693
και στον υπεύθυνο του ΕΛΛΗΝΟΓΑΛΛΙΚΟΥ κ. Ξυλούρη, τηλ.: 280661

ΜΙΚΡΕΣ ΑΓΓΕΛΙΕΣ ΠΑΤΡΙΣ ΜΙΚΡΕΣ ΑΓΓΕΛΙΕΣ ΠΑΤΡΙΣ ΜΙΚΡΕΣ ΑΓΓΕΛΙΕΣ

ΜΑΘΗΜΑΤΑ

ΠΑΡΑΔΙΔΟΝΤΑΙ ιδιαίτερα μαθήματα Γερμανικών από καθηγήτρια απόφοιτο Γερμανικού Πανεπιστημίου και Ινστιτούτου GOETHI
Πληρ.Τηλ: 260.773
6579

ΠΩΛΗΣΕΙΣ

ΕΥΚΑΙΡΙΑ ΠΩΛΕΙΤΑΙ επιχείρηση στεγνοκαθαριστήριο-πλυντήριο που λειτουργεί με τα πιο σύγχρονα μηχανήματα και με μεγάλη πελατεία λόγω συνταξιοδοτήσεως
Πληρ.Τηλ: 238.918 ώρες κατ/των
6721

ΓΥΜΝΑΣΤΗΡΙΟ πλήρως εξοπλισμένο **ΠΩΛΕΙΤΑΙ**
Πληρ.Τηλ: 259.001 από 11.00-14.00 και 17.00-20.00
6722

ΠΩΛΕΙΤΑΙ VESPA 125cc αυτόματη. Τιμή 140.000 δρχ. σε καλή κατάσταση.
Πληρ.Τηλ: 241.760 από 10π.μ.-9μ.μ.
6718

ΠΩΛΕΙΤΑΙ FIAT RITMO 1300 Special με πολλά αξεσουάρ περασμένο από Κτεο. Δεκτός κάθε έλεγχος. Μια ματιά θα σας πείσει.
Πληρ.Τηλ: 235.025 ώρες κατ/των 210-515
6717

ΠΩΛΕΙΤΑΙ τηλέφωνο από 22
Πληρ.Τηλ: 22.90.93
6716

ΠΩΛΕΙΤΑΙ CITROEN VISA CLUB μοντ. 84 σε άριστη κατάσταση. Τιμή 650.000
Πληρ.Τηλ: 238.434, 287.614
6719

ΠΩΛΕΙΤΑΙ νεοκλασικό σαλόνι σε τιμή ευκαιρίας.
Πληρ.Τηλ: 238.394
6723

ΠΩΛΕΙΤΑΙ HONDA παπί C50 12 βόλτ σε άριστη κατάσταση.
Πληρ.Τηλ: 283.521 ώρες κατ/των
6720

GGOD CAR
ΕΙΣΑΓΩΓΕΣ-ΑΝΤΙΠΡΟΣΩΠΕΙΕΣ
ΕΜΠΟΡΙΟ ΑΥΤΟΚΙΝΗΤΩΝ ΚΑΙ ΑΝΤΑΛΛΑΚΤΙΚΩΝ
Λ. 62 Μαρτύρων 156-Τηλ. 260.862
ΠΩΛΟΥΝΤΑΙ
ΤΡΑΧΤΟΡ Μερσεντές 19-38
» VOLVO 12-20
ΜΕΡΣΕΝΤΕΣ 14-19
» 14-17, 8-13, 608, 508
Κλούβες:
Μιτσουμπίσι 4Χ4, TOYOTA 83, WV υδρόψυκτη 2000 85, αερόψυκτη 79 αερόψυκτη 78, ΡΕΝΩ 14, 79, ΠΕΖΩ 104, 78 FIAT 127 79, Μερσεντές κλούβα 508 79, ΠΕΖΩ 104, ΡΕΝΩ 1400.
Γίνονται ανταλλαγές, ευκολίες πληρωμής.
Δεχόμαστε παραγγελίες από Ευρώπη

ΠΩΛΕΙΤΑΙ οικόπεδο 4 στρεμ. με ημιτελή οικοδομή 16 δωματίων περ. Ματάλων.
Πληρ.Τηλ: 01/5245166 από 9-11μ.μ. και 237.305 εργάσιμες ώρες
6724

ΠΩΛΕΙΤΑΙ ΑΓΡΟΤΕΜΑΧΙΟ ΠΕΡΙΟΧΗ ΓΕΩΤΡΗΣΕΩΝ λίγο μετά τα Μάλλια ΔΕΞΙΑ του ΕΘΝΙΚΟΥ ΔΡΟΜΟΥ και σε απόσταση 2000μ. από τον Εθνικό δρόμο ΦΩΣ, ΝΕΡΟ.
Πληρ.Τηλ: 286.309
6715

ΠΩΛΕΙΤΑΙ σε διώροφη μονοκατοικία οικία στον Α' όροφο 110τ.μ. περιοχή Απολλωνίου.
Πληρ.Τηλ: 237.155
6713

ΠΩΛΟΥΝΤΑΙ ΔΥΟ ΠΑΡΑΘΑΛΑΣΣΙΑ ΟΙΚΟΠΕΔΑ ένα στη ΜΙΛΑΤΟ δίπλα στη θάλασσα και ένα στο ΣΕΙΣΙ σε μικρή απόσταση από την θάλασσα ΚΑΙ ΤΑ ΔΥΟ ΜΕΣΑ ΣΤΟΝ ΟΙΚΙΣΜΟ ΚΑΛΥΨΗ 600τ.μ. στο στρέμμα. ΑΓΟΡΑΠΩΛΗΣΙΑ ΙΔΙΩΤΙΚΗ
Πληρ.Τηλ: 246.274
6714

ΠΩΛΟΥΝΤΑΙ
• **ΟΙΚΟΠΕΔΑ ΕΝΤΟΣ ΣΧΕΔΙΟΥ:** Οδός Δαιδάλου 193τ.μ., οδ. Διγενή 180τ.μ. με συντ. 1,2, Μεσαμπελιές οδ. Παπαναστασίου 480τ.μ. και 304τ.μ., στον οικισμό Σκαλάνι διάφορα. Βασιλειές διάφορα Λ. Ικάρου 139 και 337τ.μ. Οικισμό Γουβών 951τ.μ. και 1500τ.μ. Δυτικά των Δειλινών στο νέο σχέδιο 750τ.μ. Λ. Χερσονήσου 250τ.μ. με άδεια ΕΟΤ 18 κλίνες.
• **ΟΙΚΟΠΕΔΑ ΕΚΤΟΣ ΣΧΕΔΙΟΥ:** Καρτερό 904τ.μ. με άδεια οικοδομής 90τ.μ. Αγ. Ιωάννης Χωστός διάφορα. Τσαλικάκι διάφορα. Στον παραλιακό δρόμο έναντι Αγάπη Μπητς 2000τ.μ. Κοκκίνη Χάνι 4.200τ.μ. επί της Ασφάλτου Κ. Βάθειες. Στη Φοινικιά επί της ασφάλτου δίπλα στο βενζινάδικο 4.000τ.μ. Στην Ακαδημία 4.000τ.μ. ή και μικρά τεμάχια.
• **ΔΙΑΜΕΡΙΣΜΑΤΑ-ΚΑΤ/ΤΑ:** Λ. Ακαδημίας 130τ.μ. 2ος όροφος. Οδός Λασιθίου 110τ.μ. σε τιμή ευκαιρίας. Οδός Γερωνυμάκη κατάστημα 18τ.μ. Οδός Γρεβενών διάφορα. Θερίσσου, Ευαγγελιστρίας διάφορα. Γ. Γεωργιάδου διάφορα. Μίνωος 2 καταστήματα 100 και 60τ.μ. Λ. Καλοκαιρινού 180τ.μ. Ιδομενέως 27 και 29τ.μ. καταστ. Μονοφατσίου 40τ.μ. κατάστ.
• **ΠΑΡΑΘΑΛΑΣΣΙΑ:** Ξενοδοχειακή επιχείρηση στην Πλάκα Ελούντας. Οικόπεδο 4500τ.μ. με άδεια ΕΟΤ 160 Α' τάξεως στις Γούβες. Διάφορες εκτάσεως από 100 έως 1000 στρέμ. στα βόρεια και νότια παράλια.
ΜΕΣΙΤΙΚΟ ΓΡΑΦΕΙΟ
ΑΝΤΩΝΗ ΣΟΥΛΑΤΣΟΥ
ΠΛ. ΜΟΥΣΕΙΟΥ ΠΑΠΑΛΕΞΑΝΔΡΟΥ 4
ΤΗΛ. 224.062

ΠΩΛΕΙΤΑΙ φορτηγάκι καινούργιο του τόνου, TOYOTA 1800 φυλλαγμένο σε γκαράζ με 4500 χλμ. με ραδιοκασετόφωνο SONY ηλεκτρονική κεραία 1.750.000
Πληρ.Τηλ: 237.925
6675

ΕΥΚΑΙΡΙΑ ΠΩΛΕΙΤΑΙ JEEP PAJERO MITSUBISHI κόκκινου χρώματος με πολλά έξτρα. Κάθε έλεγχος δεκτός. Χρονολογία αγορ. 2ο εξάμηνο '88.
Πληρ.Τηλ: 0841/23.539 ώρες 10-2 και 5-10μ.μ.
6606

ΕΥΚΑΙΡΙΑ ΠΩΛΟΥΝΤΑΙ α) Οικόπεδο 140τ.μ. εντός σχεδίου Ν. Αλικαρνασσού και επί της οδού Καρίας και Παπαφλέσσα β) Οικόπεδα εντός οικισμού Κάτω Γουβών πίσω ξενοδοχείου Μιχαλάκη το ένα 800τ.μ. και συνεχόμενο άλλο 1000τ.μ.
Πληρ.Τηλ: 0897/ 41.162 και 226.297
6585

ΠΩΛΕΙΤΑΙ παπάκι χρώματος κόκκινου, αστέρια ζάντες σε καλή κατάσταση καινουργιοβαμμένο
Πληρ.Τηλ: 253.158
6604

ΠΩΛΕΙΤΑΙ στο ΣΙΣΙ. Στην είσοδο του οικισμού, επί του δημόσιου δρόμου ελαιόφυτος έκταση περίπου 2.100τ.μ. Στην περιοχή ΖΟΥΡΒΑ Σισίου επί κοινοτικού δρόμου ελαιόφυτος έκτασης 4.500τ.μ. περίπου.
Πληρ.Τηλ: 01/933.1893 ή 0321/ 23.964 ώρες 7.30-9μ.μ. εκτός Σαββάτου και Κυριακής. Μεσίτες αποκλείονται
6603

ΠΩΛΕΙΤΑΙ IX Μερσεντές αυτοκίνητο 200/4 σε άριστη κατάσταση σε πάρα πολύ καλή τιμή.
Πληρ.Τηλ: 220.837, 241.630
6601

ΠΩΛΕΙΤΑΙ ψυγείο βιτρίνα σχεδόν καινούργιο διαστάσεις 1,50Χ0,80
Πληρ.Τηλ: 243.405
6600

ΠΩΛΕΙΤΑΙ

Ο Ισόγειος όροφος διώρόφου βίλλας 125 τετρ. μέτρων, με κεραμοσκεπή βεράντα και κήπο 350 τ.μ., στο 15ο χλμ. Εθνικής οδού (Κάτω Γούβες). Τιμή προσιτή.
Πληροφορίες: Κάθε εργάσιμη μέρα από 9-1 μ.μ. τηλ. (081) 222324.

«ΔΟΜΑ Ο.Ε.»

ΔΟΓΙΑΚΗΣ Π.-ΜΑΥΡΑΚΗΣ Θ.
ΔΙΠΛ. ΠΟΛΙΤΙΚΟΙ ΜΗΧΑΝΙΚΟΙ
ΠΩΛΟΥΝΤΑΙ ΠΟΛΥΤΕΛΗ
•διαμερίσματα και
•καταστήματα
Σε ανεγειρόμενες πολυκατοικίες επί των ΛΕΩΦ. ΔΗΜΟΚΡΑΤΙΑΣ-Λ. ΘΕΡΙΣΣΟΥ
αρίστης κατασκευής με σύγχρονες προδιαγραφές με μεγάλους εξώστες, υπόγειες αποθήκες, πάρκινγκ
ΠΛΗΡΟΦΟΡΙΕΣ: ΤΗΛ. 227.154-229.429
ΠΛΑΤΕΙΑ ΕΛΕΥΘΕΡΙΑΣ 12-ΜΕΓΑΡΟ ΝΤΟΡΕ Β1

ΟΙΚΟΔΟΜΙΚΕΣ ΕΠΙΧΕΙΡΗΣΕΙΣ
Μ. ΖΩΓΡΑΦΑΚΗΣ - Γ. ΦΑΝΤΑΟΥΤΣΑΚΗΣ
ΠΩΛΟΥΝΤΑΙ ΠΟΛΥΤΕΛΗ
ΔΙΑΜΕΡΙΣΜΑΤΑ - ΚΑΤΑΣΤΗΜΑΤΑ
1. Οδός Γ. Γεωργιάδου & Νικολαΐδη - Γωνία
2. Οδός Γ. Γεωργιάδου & Α. Γρηγοράκη - Γωνία
3. Οδός Μ. Αλεξάνδρου & Ηγ. Γαβριήλ - Γωνία
4. 2ρια πάνω στη θάλασσα, στις Γούβες.
Πληροφ. τηλ. 221847 - 223589
ΜΕΓΑΡΟ «ΝΤΟΡΕ» Β13 Γραφείο.

ΓΡΑΦΕΙΑ κατασκευασμένα με σύγχρονες τεχνικές προδιαγραφές με ανεξάρτητα WC.
ΘΕΣΕΙΣ ΣΤΑΘΜΕΥΣΕΩΣ σε υπόγειο γκαράζ με ανεξάρτητη είσοδο, αυτόματα ανοιγομενη πόρτα, συστήματα πυρανίχνευσης και πυρασφάλειας.

ΠΩΛΟΥΝΤΑΙ

σε νεοικοδομή στο εμπορικό κέντρο του Ηρακλείου στην οδό Μιχελιδάκη και Βουρβάχων (βόρεια της αρχής της Λ. Καλοκαιρινού).
ΟΙΚΟΔΟΜΙΚΕΣ ΕΠΙΧΕΙΡΗΣΕΙΣ
ΧΑΡΙΤΟΣ ΘΕΟΧ. ΠΑΠΑΔΑΚΗΣ
ΠΟΛΙΤΙΚΟΣ ΜΗΧΑΝΙΚΟΣ
25ης Αυγούστου 76, ΗΡΑΚΛΕΙΟ, τηλ. 226692 - 226693.

ΠΩΛΕΙΤΑΙ οικόπεδο άρτιο και οικοδομήσιμο 3690 τ.μ. με πρόσοψη 44μ. αριστερά επί δρόμου προς Σταυράκια, 4 χλμ. απ' το Παν/κό Νοσοκομείο. Τιμή 2000 το τ.μ.
Πληρ.Τηλ: 061/331.862 και επί τόπου εις πλησίον αγρουκία
6439

ΠΩΛΕΙΤΑΙ XLR 125CC σε άριστη κατάσταση με 6000km 290.000 μόνο μετρητοίς.
Πληρ.Τηλ: 236.474
6445

ΠΩΛΕΙΤΑΙ SUZUKI DR 125CC
Πληρ.Τηλ: 229.787
6448

ΠΩΛΕΙΤΑΙ τζιπ PAJERO σε άριστη κατάσταση, μοντ. '89 με 12.000 χλμ. με όλα τα έξτρα με άδεια εμπορική, σε τιμή ευκαιρίας.
Πληρ.Τηλ: 251.638
6450

ΠΩΛΕΙΤΑΙ επιχείρηση παντοπωλείου με 17χρονη πελατεία λόγω αναχώρησης στο εξωτερικό.
Πληρ.Τηλ: 252.901
6451

ΠΩΛΕΙΤΑΙ SUZUKI 250CC
Πληρ.Τηλ: 257.391
6452

ΠΩΛΕΙΤΑΙ αγροτεμάχιο 150μ. απ' τον οικισμό Σκαλανίου
Πληρ.Τηλ: 261.515
6459

ΠΩΛΕΙΤΑΙ επιχείρηση καταστήματος επί της Καλοκαιρινού λόγω αναχωρήσεως
Πληρ.Τηλ: 281.053
6460

ΠΩΛΕΙΤΑΙ στο ΠΑΛΙΟΚΑΣΤΡΟ 500μ. απ' τη θάλασσα, εντός οικισμού, εξοχικό σπίτι επί οικοπέδου 460τ.μ. σε παραδοσιακό ρυθμό 60τ.μ. σε δύο επίπεδα, σε πολύ προσεγμένη κατασκευή, με τζάκι, κήπος με οπωροφόρα δέντρα, πλακόστρωτο κιόσκι, φούρνο, ψησταριά, συντριβάνι, γκαράζ, ηλιόθερμο, επαπλωμένο με παραδοσιακά έπιπλα, ηλεκτρικές συσκευές, κ.λ.π. Τιμή 13.000.000
Πληρ.Τηλ: 223.214 από 3-7μ.μ.
6461

ΠΩΛΕΙΤΑΙ στη θέση Τζε έναντι Στηλίων οικόπεδο άνω των 4 στρεμ. με απεριόριστη θέα προς τη θάλασσα.
Πληρ.Τηλ: 751.218, 751.601
6456

ΠΩΛΕΙΤΑΙ οικόπεδο 300τ.μ. στην Εθνική οδό παραπλεύρως εξοχικού κέντρου "Νικολούδης"
Πληρ.Τηλ: 25.28.37 ώρες 11-1π.μ. και 9-10μ.μ.
6117

ΠΩΛΕΙΤΑΙ οικόπεδο στις Γούβες, και στην περιοχή Αποσελέμη κτήματα με ελαιόδεντρα με παροχή νερού. Ανταλλάσεται και με οικοδομική εργασία.
Πληρ.Τηλ: 237.775
6455

ΠΩΛΕΙΤΑΙ καφετέρια ή ανταλλάσσεται με οικόπεδο κατάλληλο και για άλλες χρήσεις.
Πληρ.Τηλ: 238.105
6454

ΠΩΛΕΙΤΑΙ στην οδό 25ης Αυγούστου ο αέρας καταστήματος, επαφανείας 90τ.μ. με πατάρι 50τ.μ.
Πληρ.Τηλ: 222.004 και 243.091 κ. Καστρινάκη ώρες 7-9μ.μ.
6453

ΠΩΛΕΙΤΑΙ κόκκινη CELICA μοντ'. 88 φουλ έξτρα. Δεκτός κάθε έλεγχος.
Πληρ.Τηλ: 255.439 και 250.750 από 8.30-4μ.μ.
6437

ΠΩΛΟΥΝΤΑΙ στις Βούτες, εντός οικισμού, τέσσερα αμφιθεατρικά οικόπεδα των 500τ.μ. άρτια και οικοδομήσιμα. Τιμή 4.000-6.000 το τ.μ.
Πληρ.Τηλ: 242.563, 228.740
6449

ΠΩΛΕΙΤΑΙ τουριστική επιχείρηση εστιατορίου Ταβέρνα ή σουβλατζίδικο στο κεντρικότερο σημείο της πόλης λόγω ασθένειας.
Πληρ.Τηλ: 280.002, 221.951
6150

ΠΩΛΕΙΤΑΙ τηλέφωνο που αρχίζει από 24.
Πληρ.Τηλ: 25.00.45
6386

ΠΩΛΕΙΤΑΙ αυτοκίνητο DAZIA 4Χ4 μακρύ κλειστό με 25.000 χιλ.
Πληρ.Τηλ: 22.55.87, 25.22.09
6387

ΠΩΛΕΙΤΑΙ ALFA ROMEO JUNIOR 1300 cc χρώμα κόκκινο σε καλή κατάσταση. Τιμή 950.000
Πληρ.Τηλ: 245932
6416

ΠΩΛΕΙΤΑΙ τραπεζαρία.
Πληρ.Τηλ: 239.663
6388

ΠΩΛΕΙΤΑΙ επιχείρηση ανθοπωλείου.
Πληρ.Τηλ: 241.079
6391

ΠΩΛΕΙΤΑΙ κεντρικό βιβλιοπωλείο με μεγάλο τζίρο λόγω συνταξιοδοτήσεως
Πληρ.Τηλ: 283587
6414

ΠΩΛΕΙΤΑΙ φορτηγάκι 1/2 τόνου σε πολύ καλή κατάσταση και καλή τιμή και ΖΗΤΕΙΤΑΙ ψυγείο μέχρι 2 μέτρα για καφενείο σε καλή κατάσταση.
Πληρ.Τηλ: 225.238
6392

ΠΩΛΕΙΤΑΙ αμπέλι στις Μαλάδες ποτιστικό 800 κλίματα-μετόχι 2 δωματίων-αποθήκη-σταρνίτσι και όλα τα γεωργικά μηχανήματα.
Πληρ.Τηλ: 212.664
6393

ΠΩΛΟΥΝΤΑΙ κουτάβια, κυνηγόσκυλα γκέκας.
Πληρ.Τηλ: 212.213
6395

ΠΩΛΕΙΤΑΙ μελισσοσμήνη Χαλκιδικής παραγωγικές.
Πληρ.Τηλ: 232367
6336

ΠΩΛΕΙΤΑΙ VIDEO μάρκας Φίλιπς σε άριστη κατάσταση τιμή ευκαιρίας.
Πληρ.Τηλ: 242009
6335

ΠΩΛΕΙΤΑΙ έκταση 15 στρεμμάτων εις κόμβον Σεισίου. Μεσίτες αποκλείονται.
Πληρ.Τηλ: Τηλ. 0841-23049, ώρα 19.00 βραδυνή
6232

ΠΩΛΕΙΤΑΙ μαγαζί στο Καμαράκι 70 τ.μ. με πατάρι.
Πληρ.Τηλ: Τηλ. 283977
6233

ΠΩΛΕΙΤΑΙ μοτοσυκλέτα KAWASAKI GP 2 550 cc σε άριστη κατάσταση με ολόσωμα φερικ και πολλά εξτρά.
Πληρ.Τηλ: Τηλ. 225021 5-8 απόγευμα κυρία Κατερίνα
6234

ΠΩΛΕΙΤΑΙ BMW 318 1985 4 πόρτες 70.000 χλμ. 4.000.000
Πληρ.Τηλ: 228255 κ. Τζανάκη
6259

ΠΩΛΕΙΤΑΙ CITROEN GSA μοντ. 86 από ιδιώτη με 43.000 χλμ. Τιμή 1.800.000
Πληρ.Τηλ: 234181 μετά τις 4 μ.μ.
6258

ΠΩΛΕΙΤΑΙ αυτοκίνητο SUBARU 600 cc μοντ. 86 τρακαρισμένο.
Πληρ.Τηλ: 284290
6254

ΠΩΛΕΙΤΑΙ τελάρο με στιμόνι
Πληρ.Τηλ: 255715
6248

ΠΩΛΕΙΤΑΙ air conditioned μάρκας SHARP 22 ψύξη-θέρμανση, ενός χρόνου. Αξίας 500.000 δρχ. πωλείται 350.000 δρχ.
Πληρ.Τηλ: 821396
6247

ΠΩΛΕΙΤΑΙ μοτοσυκλέτα τύπου GSX SUZUKI 400 E σε αρίστη κατάσταση
Πληρ.Τηλ: 255665
6246

ΠΩΛΕΙΤΑΙ γωνιακό οικόπεδο 282 τ.μ. δυτικά Τσαλικάκι Μετόχι
Πληρ.Τηλ: 280414 8-9 π.μ. και 1-4 μ.μ.
6245

ΠΩΛΕΙΤΑΙ μοτοσυκλέτα CM 200 τσοπεράκι σε καλή κατάσταση γίνεται ανταλλαγή και με παπί HONDA τιμή 230.000
Πληρ.Τηλ: 237084 κύριο ΑΛΕΞΗ ώρες 3-6 μ.μ. και 9-12 μ.μ.
6244

ΠΩΛΕΙΤΑΙ έκθεση επίπλων σε κεντρικό δρόμο.
Πληρ.Τηλ: 251710 ώρες καταστημάτων
6240

ΠΩΛΕΙΤΑΙ ο αέρας επικερδής επιχείρησης με το εμπόρευμα ή χωρίς αυτό λόγω αναχωρήσεως στην Α.62 Μαρτύρων 14 .
Πληρ.Τηλ: 251.977
6235

ΠΩΛΟΥΝΤΑΙ έπιπλα κομμωτηρίου σε τιμή ευκαιρίας
Πληρ.Τηλ: 244733
6257

ΠΩΛΟΥΝΤΑΙ 1200 βιντεοκασέτες προς 1000 δρχ. η μια.
Πληρ.Τηλ: 235461 8-10 μ.μ.
6261

ΠΩΛΕΙΤΑΙ οικόπεδο 1340τ.μ. στο χωριό Μάλια εντός ζώνης εκτός σχεδίου.
Πληρ.Τηλ: 245.637, 243.054
6157

ΠΩΛΕΙΤΑΙ TOYOTA ΚΛΟΥΒΑ HIAGE 1600 μοντ. '80 καινουργιοβαμμένη ζάντες, λάστιχα, ραδιοκασετόφωνο, μπαταρία καινούργια. Επίσης 4 ζαντολάστιχα ρεζέρβα. Γίνεται και ανταλλαγή.
Πληρ.Τηλ: 235.136
6153

ΠΩΛΕΙΤΑΙ TOYOTA COROLLA LIFT BACK μοντ. '88 με 35.000 χλμ. air conditioner πολλά έξτρα, καινούργιο. Δεκτός κάθε έλεγχος.
Πληρ.Τηλ: 255.439, 250.750 8-3μ.μ.
6156

ΠΩΛΕΙΤΑΙ μονοκατοικία 2ώροφος 78τ.μ. επί της Φωκών 17 περιοχή Αγ. Σοφίας.
Πληρ.Τηλ: 281.757
6140

ΠΩΛΕΙΤΑΙ BMW 2002 σε τιμή απολύτου ευκαιρίας.
Πληρ.Τηλ: 0834/41.274, 41.246, 61.031 κ. Χανιωτάκη Μιχάλη χωριό Βέννι Μυλοποτάμου
6142

ΠΩΛΕΙΤΑΙ από τα μπετά διαμέρισμα Β' ορόφου 100τ.μ. διαμπερές με 11μ. πρόσοψη και μπαλκόνια μπρος-πίσω
Πληρ.Τηλ: 245.471 οδός Φλωρίνης Πόρος
6144

ΠΩΛΕΙΤΑΙ επιχείρηση πλυντηρίου αυτοκινήτων. Μόνο σοβαρές προτάσεις.
Πληρ.Τηλ: 220.044
5456

ΠΩΛΕΙΤΑΙ διαμέρισμα 3άρι 78τ.μ. οδός Δαμασκηνών 27..
Πληρ.Τηλ: 258.725 κ.Βογιατζάκη Βαγγέλη
258.725 κ. Βογιατζάκη Βαγγέλη
4397

ΠΩΛΕΙΤΑΙ ισόγειος παλαιά γωνιακή οικία εντός οικοπέδου στη περιοχή Μασταμπά.
Πληρ.Τηλ: 226.262, 283.521
4887

ΠΩΛΕΙΤΑΙ οικόπεδο στον Αγ. Γεώργιο Κορακοβούνι. Τιμή 7000 το τ.μ. Οδός Ανθέων 7.Μεσίτες αποκλείονται.
Πληρ.Τηλ: 283.001
4963

ΕΥΚΑΙΡΙΑ ΠΩΛΕΙΤΑΙ μηχανή παραγωγής παγωτού 3 γεύσεων σε άριστη κατάσταση. Τιμή μοναδικής ευκαιρίας
Πληρ.Τηλ: 211.520, 212.067
6065

ΠΩΛΕΙΤΑΙ οικόπεδο στον Εθνικό δρόμο Ηρακλείου λίγο πρακάτω απ' την ταβέρνα Νικολούδη. Προς το παρόν είναι αμπέλι
Πληρ.Τηλ: 241.257
6076

ΠΩΛΕΙΤΑΙ πλήρες σύγχρονο συγκρότημα σε άριστη κατάσταση ευρισκόμενο κατασκευής τσιμεντοπλίνθων
Πληρ.Τηλ: 235.883, 233.098, 282.740, 234.548
6064

ΠΩΛΟΥΝΤΑΙ ακίνητα περ. Καρτερού, μικρής και μεγάλης έκτασης μέχρι και 200στρεμ. Προσφερόμενα για ανέγερση οικοδομών και δημιουργία οικισμών.
Πληρ.Τηλ: 229.116, 283.647 ώρες γραφείου, 246.055 βράδυ
5953

ΠΩΛΕΙΤΑΙ εξοπλισμός καφενείου, καρέκλες, τραπέζια, ψησταριά, ψυγείο στην οδό Πόμπιας 1 Δειλινά.
Πληρ.Τηλ: 251.698
5813

ΠΩΛΟΥΝΤΑΙ βιτρίνες σε άριστη κατάσταση και ψυγείο Παύλου Μελά 2 Δειλινά
Πληρ.Τηλ: 256.612
5814

ΠΩΛΕΙΤΑΙ κατάστημα ψιλικών ειδών είδη δώρων, Ρούχων κ.λ.π. με πολυπληθή πελατεία στην οδό Φιλιππουπόλεως και Κονδυλάκη γωνία. Δεκτή και ανταλλαγή με οικόπεδο
Πληρ.Τηλ: 252.393
5729

ΠΩΛΕΙΤΑΙ η επιχείρηση του Εσπατορίου ΜΑΧΙΜ κοντά στο πάρκο του Θεοτοκόπουλου, 175τ.μ. λόγω κοπόσεως κατάλληλο και για καφετέρια ή PUB. Μόνο σοβαρές προτάσεις.
Πληρ.Τηλ: 287.239, 284.864
5726

ΠΩΛΕΙΤΑΙ οικόπεδο 4 στρεμ. με οικία 85τ.μ. με ρεύμα πάνω από το χωριό Ρογδιά με απεριόριστη θέα. Προτάσεις μόνο σοβαρές.
Πληρ.Τηλ: 261.158 κ. Κυριάκο
5718

ΠΩΛΕΙΤΑΙ η Ταβέρνα ο Κόμβος 100τ.μ. επί οικοπέδου 837τ.μ. με MINI ΜΑΡΚΕΤ μπροστά με υπόγειο, στο κόμβο μετά την Αμερικανική βάση Γουρνών. ΠΛΗΡ. ΕΝΤΟΣ
Πληρ.Τηλ:
5713

ΠΩΛΕΙΤΑΙ Mercedes 200/4 75 μοντ. σε άριστη κατάσταση, σε τιμή ευκαιρίας.
Πληρ.Τηλ: 255.124 ώρες κατ/των
5706

ΠΩΛΕΙΤΑΙ Τουριστική επιχείρηση ΡΟΥΧΑ στο κέντρο του παραλιακού Σταλίδας λόγω αναχωρήσεως.
Πληρ.Τηλ: 0897/31.956, 31.246 κο Χατζηδημητρίου Α.
5435

ΠΩΛΕΙΤΑΙ ΤΕΛΕΞ με την γραμμή ΟΤΕ, σε χαμηλή τιμή
Πληρ.Τηλ: 280.447
5443

ΠΩΛΕΙΤΑΙ διώροφος οικοδομή μπετά με υπόγειο στην οδό Μάχης Κρήτης.
Πληρ.Τηλ: 250.853, 255.510
5356

ΠΩΛΗΣΕΙΣ ΕΝΟΙΚΙΑΣΕΙΣ, ΑΝΤΑΛΛΑΓΕΣ ΝΙΚΟΣ ΚΟΣΜΑΔΑΚΗΣ. ΗΛΕΚΤΡΟΝΙΚΑ ΟΥΦΟ ΠΟΔΟΣΦΑΙΡΑΚΙΑ.Πωλήσεις, συμισακά, σέρβις ,καθιστά, όρθια, μονά, διπλά, μαύρα. Επίσης τεχνικά παιχνίδια τηλεχειριζόμενα. ΑΜΕΣΗ ΕΞΥΠΗΡΕΤΗΣΗ ΓΙΑ ΚΑΦΕΝΕΙΑ,ΚΑΦΕΤΕΡΙΕΣ-ΛΕΣΧΕΣ ΞΕΝΟΔ. ΧΕΡΣΟΝΗΣΟΥ-ΜΑΛΙΩΝ-ειδικά για Τουρίστες.
Τοποθετήσεις χωρίς χρήματα. Με άδεια. Κέρδη χωρίς κεφάλαια
Πληρ.Τηλ: 256.231 Ηράκλειο, 0897/22.280 Χερσόνησος
303

ΖΗΤΕΙΤΑΙ

ΕΣΤΙΑΤΟΡΙΟ πολυτελείας στο Λιμάνι Χερσονήσου ΖΗΤΑ σερβιτόρα, σερβιτόρο επαγγελματίες τουλάχιστον δύο γλώσσες
Πληρ.Τηλ: 0897/ 22.209
6730

ΖΗΤΕΙΤΑΙ νέος με κλίση στη ζωγραφική
Πληρ.Τηλ: 226.170
6725

ΖΗΤΕΙΤΑΙ μάγειρας γνώστης Γαλλικής κουζίνας για βραδινή εργασία στη Χερσόνησο. Μισθός μεγάλος
Πληρ.Τηλ: 10-1μ.μ. 283762 και 4-12 0897/ 22.857
6728

ΖΗΤΕΙΤΑΙ ψήστης ή βοηθός μαγείρου για βραδινή εργασία στη Χερσόνησο. Προϋπηρεσία και συστάσεις απαραίτητες.
Πληρ.Τηλ: από 10π.μ.-1μ.μ. 283.762 και 4-12 0897/ 22.857
6729

ΖΗΤΕΙΤΑΙ σοβαρή κυρία ή δεσποινίς για οικιακή απασχόληση σε 4μελή οικογένεια.
Πληρ.Τηλ: 242.144
6732

ΖΗΤΕΙΤΑΙ βοηθός λογιστού πτυχιούχος Ανωτέρας Σχολής απ' την ΕΡΓΑΤΕΞ Α.Ε.
Πληρ.Τηλ: 28.68.88 και 22.44.66
6731

ΖΗΤΕΙΤΑΙ βοηθός σερβιτόρου και μάγειρας σε εστιατόριο στο Λιμ. Χερσονήσου. Μισθός ικανοποιητικός
Πληρ.Τηλ: 0897/22.018
6726

Εταιρεία κατασκευών κουφωμάτων αλουμινίου και σιδήρου
ΖΗΤΕΙ
Τεχνίτες και Βοηθούς
Τηλ. 243435

Από εταιρεία διανομής τροφίμων
ζητείται
νέος δραστήριος απόφοιτος Γυμνασίου ή Λυκείου με δίπλωμα οδηγήσεως Γ' Κατηγορίας για θέση οδηγού πωλητού σε όλη την Κρήτη.
ΤΗΛ. 251.628 - 256.601

PEPSI COLA ΚΡΗΤΗΣ ΤΡΙΑΣ Ε.Π.Ε.
ALKON ΠΟΤΟΠΟΙΑ ΚΡΗΤΗΣ Α.Β.Ε.Ε.
*Το group των Εταιρειών **TRIAS Ltd PEPSI - COLA ΚΡΗΤΗΣ** και **ALKON** Ποτοποιία ΚΡΗΤΗΣ ΑΒΕΕ προσφέρει τις ακόλουθες ευκαιρίες σταδιοδρομίας.*
1) Επιθεωρητές πωλήσεων - πωλητές με προϋπηρεσία σε πωλήσεις καταναλωτικών προϊόντων, προϋποθέσεις ικανότητα επικοινωνίας, ευχάριστη προσωπικότητα.
2) Γραμματέα γενικής Διευθύνσεως.
Απαραίτητα Προσόντα: Αγγλικά άπταιστα, ικανότητα δημοσίων σχέσεων, χρησ. γραφομηχανής, P.C και Telex. Οργάνωση αρχείου.
3) Εισπράκτωρ. Απαιτούνται: Οικονομική εγγύηση. Ι.Χ. αυτοκίνητο, ευχάριστη προσωπικότητα.
Στείλατε βιογραφικό σημειωμα στην Δ/νση:
TRIAS Ltd PEPSI COLA ΚΡΗΤΗΣ
ΒΙΟΜΗΧΑΝΙΚΗ ΠΕΡΙΟΧΗ ΗΡΑΚΛΕΙΟΥ
ΟΔΟΣ Ι ΤΕΤΡΑΓΩΝΟ 13. Υπ' όψιν κ. Μ. Στρατήγη
Τηλ. 229829 - 257105

ΖΗΤΕΙΤΑΙ
Από ξενοδοχείο στα ΜΑΛΙΑ
σερβιτόρος
για άμεση πρόσληψη.
Πληρ. τηλ. **0897/31.025**
31.210

ΖΗΤΕΙΤΑΙ σερβιτόρος στη Σταλίδα.
Πληρ.Τηλ: 0897/ 31.605
6727

ΖΗΤΟΥΝΤΑΙ 2 εργάτες για Σ/Μ
Πληρ.Τηλ: 225.321
6734

ΖΗΤΟΥΝΤΑΙ κυρίες και δεσποινίδες αξιοποιείστε τον ελεύθερο χρόνο σας και κερδίστε πολλά χρήματα προωθώντας τα είδη μας. ΔΙΑΘΕΤΟΥΜΕ: Φορέματα, σύνολα, παντελόνες, φούστες, πουκάμισα, ζακέτες, ΕΣΩ

ΜΙΚΡΕΣ ΑΓΓΕΛΙΕΣ ΠΑΤΡΙΣ ΜΙΚΡΕΣ

ΖΗΤΟΥΝΤΑΙ

ΖΗΤΕΙΤΑΙ δεσποινίς για μόνιμη απασχόληση σαν βοηθός λογιστού.Απαραίτητη η προυπηρεσία.
Πληρ.Τηλ: 286.756
6211

ΖΗΤΕΙΤΑΙ κοπέλα από ΑΕ για υπάλληλος γραφείου, με δίπλωμα μοροποδηλάτου.
Πληρ.Τηλ: 254.924 ή στην οδό Χριστομιχάλη 48 9-10 π.μ.
6216

ΖΗΤΕΙΤΑΙ γυναίκα για φύλαξη μωρού.
Πληρ.Τηλ: 222.117 από 10-12 πρωί
6219

ΖΗΤΕΙΤΑΙ ΤΕΧΝΙΤΗΣ χρυσοχόος και μικρός εως 16 ετών για εργαστήριο Χρυσοχοίας.
Πληρ.Τηλ: Αρχοντοπούλου 5 Β' όροφος Καμαράκη.
6230

ΖΗΤΕΙΤΑΙ νέος να γνωρίζει την Γερμανική για το ξενοδοχείο ΤΣΑΓΚΑΡΑΚΗΣ
Πληρ.Τηλ: 251.042, 251.043
5082

ΖΗΤΟΥΝΤΑΙ σερβιτόρος και βοηθός σερβιτόρου περ. Σταλίδας.Παρέχεται στέγη.
Πληρ.Τηλ: 281.659 από 10-1.30μ.μ. και 6-8 μ.μ.
6217

ΖΗΤΟΥΝΤΑΙ κοπέλες για το στις Γούβες (έναντι απο το Μάρκετ Μάνος) να ομλούν γερμανικα.
Πληρ.Τηλ: εντος.
6212

ΖΗΤΟΥΝΤΑΙ ντισκ τζόκευ, μπάρμεν, μπαργούμεν, σερβιτόροι, σερβιτόρες και πορτιέρηδες για τη DISCO NOBEL στο Λιμ.Χερσονήσου.
Πληρ.Τηλ: 0897/23125 από 2-5μ.μ. και 8-10μ.μ.
6210

Η ΕΝΟΡΙΑ Ελιάς ΖΗΤΕΙ ψάλτη για τον Ι.Ν. Αγίου Παντελεήμονα.
Πληρ.Τηλ: 221.555 από 18.00-21.00 Το εκκλησ. Συμβούλ.
6169

ΖΗΤΕΙΤΑΙ κοπέλα εμφανίσιμη για να εργαστεί στην PUB MEMORIES, Αμμουδάρα Γαζίου. Πληρ. εντός βραδινές ώρες.
Πληρ.Τηλ:
6165

ΖΗΤΕΙΤΑΙ νέος για εργασία και οδηγός ηλεκτρολόγος
Πληρ.Τηλ: 241.689
6125

ΖΗΤΟΥΝΤΑΙ τεχνίτες και βοηθοί ειδικευμένοι σε έπιπλα κουζίνας ή έπιπλα
Πληρ.Τηλ: 235.058 από 8π.μ.-2μ.μ. και 5-8μ.μ.
6080

ΖΗΤΟΥΝΤΑΙ ΝΤΗΛΕΡΣ για γυναικεία εσώρουχα πολυτελείας. Νυκτικά, πιτζάμες, κιμονό. Ποσοστά έκπληξης 50% συν 10% ΔΩΡΟ.
Πληρ.Τηλ: 031/ 510.361 οδός Εγνατίας 37 Β' όροφος Θεσσαλονίκη
6030

ΖΗΤΕΙΤΑΙ οδηγός πωλητής
Πληρ.Τηλ: 241.689
5965

ΖΗΤΟΥΝΤΑΙ κοπέλες για να εργαστούν στην Ταβέρνα ρεστωράν ΚΟΧΥΛΙ στο Λιμ. Χερσονήσου 200μ. μετά τη στάση Μπελβεντέρε δεξιά. Μισθός ικανοποιητικός. Πληρ. εντός μετά τις 12 το μεσημέρι
Πληρ.Τηλ:
5964

ΖΗΤΕΙΤΑΙ πλύστης για βενζινάδικο
Πληρ.Τηλ: 224.270
5741

ΖΗΤΕΙΤΑΙ νεαρά και νεαρός που να γνωρίζουν Αγγλικά για Snack Bar & Bar αντίστοιχα στη Σταλίδα.
Πληρ.Τηλ: 0897/ 31.488
5604

ΖΗΤΕΙΤΑΙ σερβιτόρος με γνώσεις Αγγλικών ή Γερμανικών για το κέντρο ΚΟΥΦΑΛΙΤΗ στις Κ. Γούβες.
Πληρ.Τηλ: 226.066, 228.943 9-2μ.μ. και 0897/ 41.396
5462

ΕΝΟΙΚΙΑΖΟΝΤΑΙ

ΕΝΟΙΚΙΑΖΕΤΑΙ μονοκατοικία 2,5 δωματίων με αυλή και βεράντα στην Λ. Ικάρου 108 (Ν. Αλικαρνασσός) έναντι αντ/πεία FORD. Επίσης Ενοικιάζεται επιπλωμένη γκαρσονιέρα πολυτελούς κατασκευής στην οδό Κονδυλάκη 19 (Καφετ. Αλέξης).
Πληρ.Τηλ: 241.645, 224.173
6735

ΕΝΟΙΚΙΑΖΕΤΑΙ 2άρι 50τ.μ. στον δεύτερο όροφο πολυκατοικίας στον Πλ. Αγ. Μηνά μετά τηλεφώνου οδός Θεσσαλονίκης 1.
Πληρ.Τηλ: 245.361 από τις 10-12 π.μ. και 5-8μ.μ.
6744

ΕΝΟΙΚΙΑΖΕΤΑΙ οικία για θερινές διακοπές στη Χερσόνησο περ. Σαραντάρι δίπλα στη θάλασσα.
Πληρ.Τηλ: 256.391 και 0897/ 22.897
6740

ΕΝΟΙΚΙΑΖΕΤΑΙ επιπλωμένο δωμάτιο με λουτρό σε άριστη κατασκευή με ψυγείο, ντουλάπια, ηλιακό και πολύ καλή τιμή. Περιοχή Αγάπη Μητης, στάση Ρωξάνη
Πληρ.Τηλ: 281.285, 258.205
6736

ΕΝΟΙΚΙΑΖΕΤΑΙ επιπλωμένο διαμέρισμα περ. Κολυμβητηρίου
Πληρ.Τηλ: 253.749, 282.692
6739

ΕΝΟΙΚΙΑΖΕΤΑΙ γκαρσονιέρα στο Μασταμπά Πατριάρχου Γρηγ. Ε. Πληρ. στον αριθμό 26 Α
6737

ΕΝΟΙΚΙΑΖΕΤΑΙ γκαρσονιέρα επιπλωμένη με κεντρική θέρμανση στον β όροφο γωνία οδός Στεφνημάχου 28 Θέρισσος στο 4ο Γυμνάσιο
Πληρ.Τηλ: 252.390
6745

ΕΝΟΙΚΙΑΖΕΤΑΙ επιπλωμένο διαμέρισμα περ. Κολυμβητηρίου.
Πληρ.Τηλ: 253.749, 282.692
6738

ΕΝΟΙΚΙΑΖΕΤΑΙ γκαρσονιέρα έξω από το Κομμένο Μπεντένι οδός Πυράνθου 41.
Πληρ.Τηλ: 253.603
6743

ΕΝΟΙΚΙΑΖΕΤΑΙ μικρό 2άρι στον β' όροφο και στην στάση Τσιράκη Πατέλλες.
Πληρ.Τηλ: 220.859, 282.153
6747

ΕΝΟΙΚΙΑΖΕΤΑΙ επιπλωμένο δωμάτιο με κουζίνα και λουτρό
Πληρ.Τηλ: 234.295
6753

ΕΝΟΙΚΙΑΖΕΤΑΙ αποθήκη 135τ.μ. 4ο χλμ. στη Λ. 62 Μαρτύρων (30μ. από τον κεντρικό δρόμο) περιοχή Τσαλικάκι. Διαθέτουμε βιομηχανικό ρεύμα, νερό και τηλέφωνο
Πληρ.Τηλ: 250.027, 256.229
6746

ΕΝΟΙΚΙΑΖΕΤΑΙ μονοκατοικία 3άρι στον συνοικισμό Γουρνών Τεμένους
Πληρ.Τηλ: 250.922
6749

ΕΝΟΙΚΙΑΖΕΤΑΙ γκαρσονιέρα στη θέση Πατέλλες πίσω 3ου Δημοτ. Σχολείου σε καλή τιμή
Πληρ.Τηλ: 235.296, 220.257
6750

ΕΝΟΙΚΙΑΖΕΤΑΙ γκαρσονιέρα μεγάλη 35τ.μ. καινούργιας κατασκευής πλήρως επιπλωμένη με πολυκουζινάκι, ψυγείο, ηλιακό θερμοσίφωνα στην περιοχή Αγάπη Μητης στάση Ρωξάνη
Πληρ.Τηλ: 252.832
6641

ΕΝΟΙΚΙΑΖΕΤΑΙ 3άρι καινούργιας κατασκευής καλοριφέρ και ένα κατάστημα 90τ.μ. για οποιαδήποτε χρήση εκτός γκαράζ στη Λ. 62 Εθνομαρτύρων Τσαλικάκι.
Πληρ.Τηλ: 254.283
6751

ΕΝΟΙΚΙΑΖΕΤΑΙ γκαρσονιέρα περιοχή ΟΑΣΗΣ
Πληρ.Τηλ: 243.911
6752

ΕΝΟΙΚΙΑΖΟΝΤΑΙ καταστήματα, για επαγγελματική στέγη, 3 χλμ. έξω του Ηρακλείου προς τον κεντρικό Γαζίου
Πληρ.Τηλ: 28.51.61
6748

ΕΝΟΙΚΙΑΖΟΝΤΑΙ παραθαλάσσιες πολυτελείς επιπλωμένες γκαρσονιέρες για μια βδομάδα, 15 μέρες, 1 μήνα ή και περισσότερο χρόνο. Πλησίον HOTEL AGAPI BEACH.
Πληρ.Τηλ: 256.985
6754

ΕΝΟΙΚΙΑΖΟΝΤΑΙ διαμέρισμα 3άρι με θέρμανση 80τ.μ. και κατάστημα 120τ.μ. στην οδό Ανωγείων 25.
Πληρ.Τηλ: 25.6391 και 254.864
6741

ΕΝΟΙΚΙΑΖΟΝΤΑΙ καινούργια δωμάτια με δικό τους λουτρό το καθένα με κεντρική θέρμανση, χωρίς κοινόχρηστα και με πλήρη επάρκεια νερού, στο Μασταμπά.
Πληρ.Τηλ: 232.432
6742

ΕΝΟΙΚΙΑΖΕΤΑΙ στην ΣΤΑΛΙΔΑ διαμέρισμα 3 υπνοδωματίων κουζίνα, καθιστικό και δύο λουτροκαμπινέ
Πληρ.Τηλ: 289.153
6689

ΕΝΟΙΚΙΑΖΕΤΑΙ διαμέρισμα 2άρι επιπλωμένο για φοιτητές
Πληρ.Τηλ: 253.146
6651

ΕΝΟΙΚΙΑΖΕΤΑΙ 4άρι διαμέρισμα στην οδό Μαλεβυζίου 9 περιοχή Καμαράκι κατάλληλο για φοιτητές
Πληρ.Τηλ: 257.145
6652

ΕΝΟΙΚΙΑΖΕΤΑΙ γκαρσονιέρα μονοκατοικία 45τ.μ. σε πάροδο της οδού Αβέρωφ Σακοραφών 4.
Πληρ.Τηλ: 282.884 από 8π.μ.-12μ και 234.132 από 5-8μ.μ.
6643

ΕΝΟΙΚΙΑΖΕΤΑΙ μικρό 2άρι στην οδό Κονδυλάκη 79. Ώρες 10π.μ.-12π.μ. και 5μ.μ.-10μ.μ.
Πληρ.Τηλ: 260.388 και 234.130
6640

ΕΝΟΙΚΙΑΖΕΤΑΙ γκαρσονιέρα στο ισόγειο της πολυκατοικίας Μαρίνα λίγο πιο πάνω από τη μικρή γέφυρα Πατελλών.
Πληρ.Τηλ: 228.925, 228.961
6646

ΕΝΟΙΚΙΑΖΕΤΑΙ γκαρσονιέρα περιοχή Μπεντεβή
Πληρ.Τηλ: 280.096 ώρες κατ/των
6647

ΕΝΟΙΚΙΑΖΕΤΑΙ δωμάτιο στην οδό Βίγλας 20 Ηράκλειο
Πληρ.Τηλ: 751.619
6638

ΕΝΟΙΚΙΑΖΕΤΑΙ γκαρσονιέρα ισόγεια με αυλή Βάνου 4 Αθήνα. Δωμάτιο χωλ κουζίνα λουτρό.
Πληρ.Τηλ: 252.637
6648

ΕΝΟΙΚΙΑΖΕΤΑΙ αποθήκη 360τ.μ. στην οδό Ιλιάδος στη Γιόφυρο (όπισθεν του Χημείου) ο χώρος μπορεί να διαμορφωθεί με υπόδειξή σας.
Πληρ.Τηλ: 254.520
6649

ΕΝΟΙΚΙΑΖΕΤΑΙ μεγάλο κατάστημα με πατάρι και φωτεινό υπόγειο (Περιοχή Κριτζά)
Πληρ.Τηλ: 230689
6274

ΕΝΟΙΚΙΑΖΕΤΑΙ δωμάτιο με κουζίνα και λουτρό περ. Αγ. Τριάδας Παλιμέτη 31. Τιμή 15.000 δρχ.
Πληρ.Τηλ: 28.70.50 ώρες κατ/των, 28.26.47 μεσημέρι
6637

ΕΝΟΙΚΙΑΖΕΤΑΙ γκαρσονιέρα ημιυπόγεια με κεντρική θέρμανση στην οδό Στεργιογιάννη αριθμ. 19
Πληρ.Τηλ: 281.420, 253.939
6636

ΕΝΟΙΚΙΑΖΕΤΑΙ στην Λ. 62 Μαρτύρων αριθμ. 182 (πρώην ΕΚΟ) ισόγειο κατάστημα 110τ.μ. με πατάρι και υπόγειο.
Πληρ.Τηλ: 212.172
6582

ΕΝΟΙΚΙΑΖΟΝΤΑΙ διαμερίσματα επιπλωμένα μικρά, μεγάλα στου Κοκκίνη Χάνι έναντι παιδικές κατασκηνώσεις
Πληρ.Τηλ: 284.774
6644

ΕΝΟΙΚΙΑΖΟΝΤΑΙ 4 παραθαλάσσια διαμερίσματα με ανεξάρτητη είσοδο και λουτρό μέσα σε χώρο 800τ.μ. με αυλές, γκαζόν και πισίνα με νερό θαλάσσης. Πανοραμική θέα στη θέση Μαδε Λυγαριάς
Πληρ.Τηλ: 256.402, 255.682, 811.310
6635

ΕΝΟΙΚΙΑΖΟΝΤΑΙ διαμερίσματα με πλήρη επίπλωση και κήπο 100μ. απ' τη θάλασσα στην Αγ. Πελαγία
Πληρ.Τηλ: 285.913, 282.734
6639

ΕΝΟΙΚΙΑΖΟΝΤΑΙ STUDIO περ. Κολυμβητηρίου 600μ. απ' τη θάλασσα.
Πληρ.Τηλ: 250.097 απόγευμα
6653

ΔΙΑΜΕΡΙΣΜΑ δύο δωματίων 2άρι συνολικής επιφάνειας 44τ.μ. στον 1ο όροφο της πολυκατοικίας επί της οδού Βικέλα 39.
Πληρ.Τηλ: 233.714
6650

ΕΝΟΙΚΙΑΖΟΝΤΑΙ γκαρσονιέρες παραθαλάσσιες επιπλωμένες στην Αμνισό.
Πληρ.Τηλ: 253.481
6569

ΕΝΟΙΚΙΑΖΕΤΑΙ κατάστημα 60τ.μ. με υπόγειο 70τ.μ. γωνιά οδών Ανδρεαδάκη και Λογίου πλησίον ΟΤΕ.
Πληρ.Τηλ: 01/ 8239046 3-6μ.μ. και 01/ 360.5763 6-8μ.μ.
6517

ΕΝΟΙΚΙΑΖΕΤΑΙ γκαρσονιέρα ρετιρέ, ανεξάρτητη γ' όροφος, με καλοριφέρ, ηλιακό θερμοσίφωνα, εντοιχισμένη ντουλάπα 30τ.μ. πλησίον της εκκλησίας Αγ. Γεωργίου στο Πόρο οδός Κατρέ, αριθμ. 5
Πληρ.Τηλ: 220.205
6501

ΕΝΟΙΚΙΑΖΕΤΑΙ διαμέρισμα 4άρι α' όροφος σύγχρονης κατασκευής ηλιακός θερμοσίφωνας, καλοριφέρ, εντοιχισμένες ντουλάπες, μπαλκόνια 2 όψεων, πλησίον της εκκλησίας Αγ. Γεωργίου στο Πόρο, οδός Κατρέ αριθμ. 5
Πληρ.Τηλ: 220.205
6500

ΕΝΟΙΚΙΑΖΕΤΑΙ μεγάλο 2άρι σε νέα πολυκατοικία με τηλέφωνο στην οδό Διονυσίου Φραγκιαδάκη.
Πληρ.Τηλ: 280.620 από 12-2μ.μ. και 7-10μ.μ.
6498

ΕΝΟΙΚΙΑΖΕΤΑΙ ευρύχωρη γκαρσονιέρα 60τ.μ. περ. Γαζίου Αμμουδάρα.
Πληρ.Τηλ: 256.850, 284.083
6497

ΕΝΟΙΚΙΑΖΕΤΑΙ οροφοδιαμέρισμα γωνιακό, ρετιρέ 145τ.μ. με ασανσέρ και κεντρική θέρμανση. Γ. Σκουλά 9 Μασταμπά Ρομαντική Γωνιά.
Πληρ.Τηλ: 212.092
6496

ΕΝΟΙΚΙΑΖΕΤΑΙ γκαρσονιέρα επιπλωμένη Αθ. Μουση 37 Αγ. Ιωάννης
Πληρ.Τηλ: 234.125
6491

ΕΝΟΙΚΙΑΖΕΤΑΙ μόνο για φοιτητές ή εργαζόμενους αγόρια ένα (1) δωμάτιο με χωλ, κουζίνα, λουτρό κοντά στο κέντρο της πόλεως στην Πλατεία Ελευθερίας (περιοχή Ανάληψης).
Πληρ.Τηλ: 24.50.57 στις ώρες 11π.μ.-10μ.μ.
6184

ΕΝΟΙΚΙΑΖΕΤΑΙ 2αράκια επιπλωμένο περιοχή Ακαδημίας (ακταφύγια) και 2 διαράκια παραθαλάσσια επιπλωμένα Ανάληψη Χερσονήσου.
Πληρ.Τηλ: 253.065
6515

ΕΝΟΙΚΙΑΖΕΤΑΙ κατάστημα 50τ.μ. περιοχή Καμαράκι
Πληρ.Τηλ: 232.479
6484

ΕΝΟΙΚΙΑΖΕΤΑΙ αποθήκη 120τ.μ. με φως, νερό, WC κατάλληλη για φορτοεκφόρτωση, πάροδος 62 Μαρτύρων.
Πληρ.Τηλ: 287.158, 250.145
6510

ΕΝΟΙΚΙΑΖΕΤΑΙ 3άρι πάροδος Αθηνών Μεσαμπελιές
Πληρ.Τηλ: 212.309, 223.778
6485

ΕΝΟΙΚΙΑΖΕΤΑΙ 2άρι στο Γιόφυρο.
Πληρ.Τηλ: 250.821
6505

ΕΝΟΙΚΙΑΖΟΝΤΑΙ 3 γκαρσονιέρες στην περ. Ξεροποτάμου, 300μ. απ' την θάλασσα σε τιμή λογική.
Πληρ.Τηλ: 711.254
6502

ΕΝΟΙΚΙΑΖΟΝΤΑΙ επιπλωμένες γκαρσονιέρες περ. Αγ. Ιωάννου
Πληρ.Τηλ: 288.533
6516

ΕΝΟΙΚΙΑΖΕΤΑΙ 2ος όροφος 118τ.μ. επί της Κυρίλλου Λουκάρεως και Κατεχάκη γωνία, για επαγγελματική στέγη.
Πληρ.Τηλ: 22.11.81, 24.11.04
6377

ΕΝΟΙΚΙΑΖΕΤΑΙ δωμάτιο με βοηθητικούς χώρους, για κοπέλα.
Πληρ.Τηλ: 256.036
6379

ΕΝΟΙΚΙΑΖΕΤΑΙ διαμέρισμα 4άρι ανεξάρτητο β' όροφος οδός Παλαιοκάπα 46.
Πληρ.Τηλ: 0893/31287
6382

ΕΝΟΙΚΙΑΖΕΤΑΙ κατάστημα στη Ρομαντική Γωνιά
Πληρ.Τηλ: 234665 από 10-12 και 6-8
6417

ΕΝΟΙΚΙΑΖΕΤΑΙ κατάστημα οδός Ντεντιδάκιδων 10, υπόγειο 60 τ.μ και πατάρι
Πληρ.Τηλ: 288237
6418

ΕΝΟΙΚΙΑΖΕΤΑΙ αποθήκη 215τ.μ. με υπόγειο 45τ.μ. οδός Ιασίου Εσταυρωμένος, κόμβος Εθν. οδού.
Πληρ.Τηλ: 286.809, 288.966
5501

ΕΝΟΙΚΙΑΖΟΝΤΑΙ διαμερίσματα στη Λυγαριά
Πληρ.Τηλ: 22.55.87, 25.22.09
5386

ΕΝΟΙΚΙΑΖΟΝΤΑΙ διαμερίσματα για φοιτητές-τριες.
Πληρ.Τηλ: 226.712
6378

ΕΝΟΙΚΙΑΖΕΤΑΙ αποθήκη ισόγεια στην οδό Σύρου 4 (Πάροδος Θερίσσου) κατάλληλη για αποθηκευτικό χώρο ή εργαστήρι.
Πληρ.Τηλ: 253-150 ή 288-304
6280

ΕΝΟΙΚΙΑΖΕΤΑΙ παλιά μονοκατοικία με μεγάλη αυλή στο κέντρο της πόλης κατάλληλη για επαγγελματική στέγη, παιδικό σταθμό, φροντιστήριο, ωδείο, εστατόριο
Πληρ.Τηλ: 288294 8-10 π.μ.
6270

ΕΝΟΙΚΙΑΖΕΤΑΙ διαμέρισμα 2άρι Σμπώκου 50 Μασταμπά.
Πληρ.Τηλ: 281170
6267

ΕΝΟΙΚΙΑΖΕΤΑΙ διαμέρισμα 4άρι ισόγειο στον Πόρο Νίδας 32.
Πληρ.Τηλ: 228028
6300

ΕΝΟΙΚΙΑΖΕΤΑΙ γωνιακό κατάστημα Λεωφόρος Πλαστήρα 104, εμβαδού 128 τ.μ. περίπου. με υπόγειο 150 τ.μ.
Πληρ.Τηλ: 220574 ώρες καταστημάτων
6294

ΕΝΟΙΚΙΑΖΕΤΑΙ κατάστημα ισόγειο 45 τ.μ. στην οδό Κορωναίου 23 παραπλεύρως Εθνικής Τράπεζας.
Πληρ.Τηλ: 284290
6291

ΕΝΟΙΚΙΑΖΕΤΑΙ μικρό 2άρι για κοπέλα Καμπούρογλου 14 Μπεντεβή έναντι πλακοποιίας Μαύρακη
Πληρ.Τηλ: 238421
6303

ΕΝΟΙΚΙΑΖΟΝΤΑΙ έναντι CRETA BEACH διάφορα καταστήματα σε χαμηλές τιμές ως επίσης και γκαρσονιέρες πλήρως επιπλωμένες μηνιαίως 25.000 δρχ. α κατηγορίας.
Πληρ.Τηλ: 250765
6281

ΕΝΟΙΚΙΑΖΟΝΤΑΙ επιπλωμένα ή μη δωμάτια για φοιτήτριες ή εργαζόμενες κοπέλες οδός Μάχης Κρήτης 45 Χανιώπορτα
Πληρ.Τηλ: 260240
6292

ΕΝΟΙΚΙΑΖΕΤΑΙ 1) ΜΟΝΟΚΑΤΟΙΚΙΑ στο Λιμ. Χερ/σου με 3 δωμάτια στην οδό Α. Μπετεινάκη (απέναντι από τον ΟΤΕ). 2) ΕΝΟΙΚΙΑΖΕΤΑΙ ΟΙΚΟΠΕΔΟ κατάλληλο για PARKING 1 στρέμμα με πρόσοψη στον Εθνικό.
Πληρ.Τηλ: 211.278, 238.184 10-2 και 5.30-10.30
5975

ΕΝΟΙΚΙΑΖΕΤΑΙ διαμέρισμα για επαγγελματική στέγη ή καφετέρια στην οδό Κύπρου 9.
Πληρ.Τηλ: 282.213, 243.729
5983

ΕΝΟΙΚΙΑΖΕΤΑΙ 2άρι διαμέρισμα περ. Κοκκίνη Χάνι
Πληρ.Τηλ: 226.789
5856

ΕΝΟΙΚΙΑΖΟΝΤΑΙ επιπλωμένα διαμερίσματα 2άρια στην Ανάληψη Χερσονήσου
Πληρ.Τηλ: 224.561 από 15.00-23.00
5755

ΔΙΑΦΟΡΑ

ΓΙΑ ΘΕΡΙΝΕΣ διακοπές ή για μόνιμη εγκατάσταση ΕΝΟΙΚΙΑΖΟΝΤΑΙ 2 μονοκατοικίες άριστης κατασκευής στις Κάτω Γούβες ευήλιες, ευάερες, σε συμφέρουσα τιμή.
Πληρ.Τηλ: 282.919, 280.647 δίδα Φρόσω
5503

ΕΝΕΧΥΡΟ ΔΑΝΕΙΣΤΗΡΙΟ ΚΡΗΤΗΣ ΑΓΟΡΑΖΩ ΠΟΥΛΩ ΕΝΕΧΥΡΙΑΖΩ χρυσαφικά παλιά νομίσματα, αντίκες TV VIDEO (οποιουδήποτε ύψους συναλλαγές) Λ. Καλοκαιρινού και Κουμουλιδων 1, ημόροφος Καμαράκι.
Πληρ.Τηλ: 289.014, 288.687, 287.938 ώρες 9-2 και 5-9
6676

ΕΠΙΣΚΕΥΑΖΟΜΕ ΣΤΟ ΣΠΙΤΙ ΣΑΣ τηλεοράσεις, ΒΙΝΤΕΟ, Ραδιομαγνητόφωνα, Πικάπ, Στέρεο και απλά. Τοποθέτηση κεραιών Τ.V. Ταχεία εξυπηρέτηση. Τιμή χαμηλή.
Πληρ.Τηλ: 253.714, 253.745
2934

ΥΔΡΑΥΛΙΚΟΣ ΣΤΟ ΣΠΙΤΙ ΣΑΣ. Με ένα τηλεφώνημα έμπειρος τεχνίτης σας λύνει το πρόβλημα σας.
Πληρ.Τηλ: πρωινές ώρες 229.743 και από 1-5 και μετά τις 8μ.μ. 224.486
6132

ΛΟΓΙΣΤΗΣ πτυχιούχος ΑΣΟΕΕ αναλαμβάνει υπεύθυνα την τήρηση βιβλίων Α και Β Κατηγορίας
Πληρ.Τηλ: 252.513
6057

ΔΙΠΛΩΜΑΤΟΥΧΟΣ ΑΙΣΘΗΤΙΚΟΣ ΣΧΟΛΗΣ ARIETTE ΑΘΗΝΩΝ ΑΝΑΛΑΜΒΑΝΕΙ: Αδυνάτισμα, massage χειρός, κυτταρίτιδα, παχυσαρκία, χαλάρωση. ΜΟΝΟ ΣΕ ΓΥΝΑΙΚΕΣ.
Πληρ.Τηλ: 255.400, 259.245 Φρόσω Παπαδάκη
5578

ΠΡΩΤΟΠΟΡΙΑ στο Ηράκλειο. Τα παρακάτω κανάλια: ΕΡΤ1, ΕΡΤ 2 δορυφορικά, MEGA, ANTENNA, K29 και μερικά δορυφορικά της Αθήνας, τα πιάνουμε με 1 μόνο κεραία. Συμβουλευτείτε μας ακόμα και για την ρύθμιση του VIDEO και της τηλεόρασής σας.
Πληρ.Τηλ: Δίδα Φρόσω. 280.647, 282.919
5426

ΣΥΝΟΙΚΕΣΙΑ

ΜΕ ΜΕΓΑΛΗ χαρά πληροφορούμε τον Κρητικό λαό ότι το Γραφείο των Αθηνών ΑΝΑΖΗΤΗΣΕΙΣ ΚΟΙΝΩΝΙΚΕΣ λειτουργεί και στο Ηράκλειο για την καλύτερη εξυπηρέτηση του Κρητικού λαού από 24/5/90. ΓΝΩΡΙΜΙΕΣ-ΣΥΜΒΙΩΣΕΙΣ-ΓΑΜΟΙ. Άνδρες και γυναίκες ανεξαρτήτου ηλικίας, αυστηρή εχεμύθεια, απόλυτη ειλικρίνεια, πλήθος αξιόλογων ανθρώπων. Η υπεύθυνη λειτουργία, η αξιοπιστία μας και η συνεχής προσπάθειά μας, είναι εγγύηση προς εσάς, για ένα απόλυτα επιτυχημένο γάμο. ΑΘΗΝΑ: Εμμ. Μπενάκη 1, τηλ. 3214051, 3214067, 3218047 ΤΚ 10564 (υπεύθυνος κ. ΙΩΣΗΦ). ΗΡΑΚΛΕΙΟ: Πλ. Κορνάρου Στοά Γιαλεράκη 31, τηλ. 081/282.591 υπεύθυνη κ. ΦΩΦΗ
Πληρ.Τηλ:
6654

ΒΙΟΜΗΧΑΝΟΣ φίρμα 66χρονος χήρος άνευ υποχρεώσεων, πτυχιούχος Πολυτεχνείου, κάτοικος Π. Φαλήρου, ευγενέστατος, απλός άνθρωπος, εμφανίσιμος, μηνιαίως 3.000.000 ακίνητη περιουσία άνω των 500.000.000, επιθυμεί σύζυγο έως 55 ετών, με πνευματική καλλιέργεια, αδιαφόρου οικονομικής κατάστασης.
ΑΝΑΖΗΤΗΣΕΙΣ ΚΟΙΝΩΝΙΚΕΣ (υπεύθυνη κα ΦΩΦΗ)
Πληρ.Τηλ: 081/ 282.591 ώρες γραφείου από 9.30-2μ.μ. και 6-9μ.μ. πλην απόγευμα Σαββάτου
6659

ΕΠΙΧ/ΤΙΑΣ 34χρονος με αγόρι 15 ετών μαζί του, πρότυπο ευγένειας, εμφάνισης και ήθους μηνιαίως 500.000 και ΙΧ, επιθυμεί σύζυγο έως 33 ετών. Δεκτή χήρα ή διαζευγμένη με παιδί. ΑΝΑΖΗΤΗΣΕΙΣ ΚΟΙΝΩΝΙΚΕΣ (υπεύθυνη κα ΦΩΦΗ)
Πληρ.Τηλ: (081) 282.591 ώρες γραφείου από 9.30-2μμ. και 6-9μ.μ. πλην απόγευμα Σαββάτου
6655

ΚΥΡΙΑ 34χρονη άνευ τέκνων, επαγγελματίας μορφωμένη, ευγενική, πρότυπο εμφάνισης, ψηλή, λεπτή, μηνιαίως 250.000, ιδιόκτητο διαμέρισμα, πλέον γονική παροχή 30.000.000, επιθυμεί σύζυγο έως 45 ετών. Δεκτή εγκατάσταση σε οιανδήποτε μέρος της Ελλάδας.
Πληρ.Τηλ: 081/ 282.591 ώρες γραφείου από 9.30-2μ.μ. και 6-9μ.μ. πλην απόγευμα Σαββάτου
6661

ΚΥΡΙΑ 52χρονη, άνευ τέκτων, πτυχιούχος Γαλλικής Ακαδημίας, και Αγγλικού Κολεγίου, ευγενέστατη, κοινωνικότατη, σούπερ στυλάτη, πολύ εμφανίσιμη, μηνιαίως 270.000, μονοκατοικία 400τ.μ. αξίας 70.000.000 και Ι.Χ. επιθυμεί κύριο για συμβίωση έως 60 ετών. ΑΝΑΖΗΤΗΣΕΙΣ ΚΟΙΝΩΝΙΚΕΣ (υπεύθυνο κα ΦΩΦΗ)
Πληρ.Τηλ: 081/282.591 ώρες γραφείου από 9.30-2μ.μ. και 6-9μ.μ. πλην απόγευμα Σαββάτου
6662

ΜΑΘΗΜΑΤΙΚΟΣ 29χρονη (ιδιωτική εκπαίδευση) κόρη αντιστρατήγου, ευγενέστατη, ζωντανή κούκλα μηνιαίως 300.000 οικόπεδο στο Κεφαλάρι 12.000.000 και Ι.Χ. επιθυμεί σύζυγο έως 37 ετών. Δεκτός χήρος ή διαζευγμένος άνευ τέκνων. ΑΝΑΖΗΤΗΣΕΙΣ ΚΟΙΝΩΝΙΚΕΣ (υπεύθυνη κα ΦΩΦΗ)
Πληρ.Τηλ: 081/282.591 ώρες γραφείου από 9.30-2μ.μ. και 6-9μ.μ. πλην απόγευμα Σαββάτου
6657

Δ/ΝΤΗΣ ΟΤΕ 48χρονος, ελεύθερος πτυχιούχος Φυσικομαθηματικός, MASTER κοσμοπολίτης, ευγενέστατος, εμφανίσιμος, πρόσχαρος, μηνιαίως 500000, ιδιόκτητο διαμέρισμα, βίλα εξοχική στον Κορινθιακό και Ι.Χ., επιθυμεί σύζυγο έως 36 ετών. Μεγάλη επιθυμία απόκτησης παιδιού. ΑΝΑΖΗΤΗΣΕΙΣ ΚΟΙΝΩΝΙΚΕΣ (υπεύθυνη
κα ΦΩΦΗ).
Πληρ.Τηλ: 081/ 282.591 ώρες γραφείου από 9.30-2μ.μ. και 6-9μ.μ. πλην απόγευμα Σαββάτου
6656

ΔΕΣΠΟΙΝΙΣ 47χρονη πτυχιούχος Γαλλικού κολεγίου, κάτοικος αριστοκρατικού προαστίου, ευγενέστατη, λεπτή, φυσιολάτρης, μηνιαίως 200.000, μονοκατοικία 180τ.μ. διώροφη, πλέον γονική παροχή 65.000.000 επιθυμεί σύζυγο έως 58 ετών απαραιτήτως με παιδί έως 18 ετών. ΑΝΑΖΗΤΗΣΕΙΣ ΚΟΙΝΩΝΙΚΕΣ (υπεύθυνη κα
ΦΩΦΗ)
Πληρ.Τηλ: 081/ 282.591 ώρες γραφείου από 9.30-2μ.μ. και 6-9μ.μ. πλην απόγευμα Σαββάτου
6660

ΦΑΡΜΑΚΟΠΟΙΟΣ 43χρονος, άνευ υποχρεώσεων, επαγ/τιας φίρμα, κάτοικος αριστοκρατικού προαστίου, σούπερ κοσμοπολίτης, ευγενέστατος, πολύ εμφανίσιμος, μηνιαίως 600.000 ακίνητη περιουσία 140.000.000, 2 πολυτελή Ι.Χ., επιθυμεί σύζυγο έως 40 ετών μορφωμένη. Δεκτή χήρα ή διαζευγμένη με 1 παιδί.
ΑΝΑΖΗΤΗΣΕΙΣ ΚΟΙΝΩΝΙΚΕΣ (υπεύθυνη κα ΦΩΦΗ).
Πληρ.Τηλ: 081/ 282.591 ώρες γραφείου από 9.30-2μ.μ. και 6-9μ.μ. Πλην Σαββάτου απόγευμα
6658

ΕΠΙΛΟΓΗ
ΓΡΑΦΕΙΟ ΣΥΝΟΙΚΕΣΙΩΝ

Κυρίες, δεσποινίδες, κύριοι.
Σας περιμένουμε καθημερινά στο γραφείο της σιγουριάς και της εμπιστοσύνης, για μιά σωστή γνωριμία γάμου, διαλέγοντας μέσα από ένα πλήθος αξιόλογων προσώπων, τον ιδανικό σας σύντροφο. Μην αφήνετε τον χρόνο να κυλάει μάταια στην σύντομη ζωή, ένας άνθρωπος σας περιμένει.
Άγαμοι, διαζευγμένοι, χηρ/νοι,

Φινάλε χθες με ισοπαλία

Σε φιλικό αγώνα που έγινε χθες στον Άγιο Νικόλαο ο **ΟΦΗ** ήλθε ισόπαλος (2-2) προς τον **ΑΟΑΝ**. Για τον γηπεδούχο σκόραραν οι **Αντωνάκης** (3') και **Αλεξούδης** (46') ενώ για τον φιλοξενούμενο ο **Καρασταμάτης** (39' και 52').

ΟΦΗ: Χανιωτάκης (65' Γιαλαμάς) Αντωνίου, Παπαδόπουλος, Βάβουλας, Ανδριανίδης, **Γρ. Παπαβασιλείου, Μαλούσης,** Π. Μαρινάκης, **Ν. Παπαβασιλείου,** Λισλεβαντ, Καρασταμάτης.

Οι εισπράξεις του αγώνα διατέθηκαν στον ποδοσφαιριστή του Α.Ο. Κριτσάς **Απ. Λαγουδάκη** που τραυματίστηκε σε τροχαίο.

Αλλαγή ημερομηνίας

Οι αγώνες πόλο Ν.Ο. Χανίων - Ν.Ο. Χίου (Α1) και ΚΟΗ - ΕΓΟΗ (Ολυμπιάδα 96) αντί της Τετάρτης θα διεξαχθούν την Τρίτη 5 Ιουνίου.

Ο Νίκος Τούλης άλλαξε πόστο

Από την Βικελαία Δημοτική Βιβλιοθήκη στο γραφείο Αθλητισμού του Δήμου. Ο λόγος για τον προπονητή του ΟΑΑΗ **κ. Ν. Τούλη** ο οποίος μετά την «διάλυση» του τμήματος που εργαζόταν στην Βικελαία, μετατέθηκε με απόφαση του Δημάρχου στο γραφείο Αθλητισμού όπου ήδη εκεί είναι ο **κ. Σινάνης.**

Συνύπαρξη μπάσκετ και ποδοσφαίρου στο ίδιο γραφείο λοιπόν, και το τι θα προκύψει θα το δούμε στο απότερο μέλλον.

ΠΡΟΣΦΥΓΗ ΠΑΟΚ ΣΤΟ Α.Σ.Ε.Α.Δ

Η προσφυγή του ΠΑΟΚ κατά της ΕΠΣΗ, σχετικά με το θέμα της επιβολής ποινής 10 ημερολογιακών ημερών στους ποδοσφαιριστές των Σωματείων ΑΟΚΑ και Ασπίδα, συζητείται στο ΑΣΕΑΔ την 7 Ιουνίου ημέρα Πέμπτη και ώρα 6.30μμ.

ΑΦΙΕΡΩΜΑ ΣΤΟ ΜΟΥΝΤΙΑΛ

ΕΝΑ ειδικό αφιέρωμα για το Μουντιάλ '90 που ξεκινάει την ερχόμενη Παρασκευή σας προσφέρει αύριο η Αθλητική «Πατρίς». Στο αφιέρωμα θα βρείτε όλα όσα πρέπει να ξέρετε για το Παγκόσμιο Κύπελλο αλλά και αρκετά παραλειπόμενα.

ΣΥΓΧΑΡΗΤΗΡΙΑ ΤΗΣ ΕΠΣΗ

Το Δ.Σ. της ΕΠΣΗ με ανακοίνωσή του συγχαίρει θερμά τον προπονητή και τους ποδοσφαιριστές της Μικτής ΕΠΣΗ που επάξια κατέκτησαν το Κύπελλο Μάχης Κρήτης.

ΑΛΛΕΣ ΑΘΛΗΤΙΚΕΣ ΕΙΔΗΣΕΙΣ ΣΤΗ ΣΕΛΙΔΑ 7

ΕΥΧΑΡΙΣΤΗΡΙΟΝ

Ο Εξωραϊστικός Σύλλογος Αγ. Πελαγίας αισθάνεται την υποχρέωσιν όπως και δια του Τύπου ευχαριστήσει όλους αυτούς, που συνέβαλαν στην προσπάθειά μας για τον καθαρισμόν του βυθού της θαλάσσης στο γραφικό λιμάνι μας, από αντικείμενα που κατά καιρούς είχαν πέσει μέσα.

1) Ευχαριστούμεν τον Ναυτικόν Όμιλον, τον Πρόεδρον Κοιν. Ανδρ. Παναγιωτίδην, τον έφορον αυτοδυτών κ. Βασίλειον Παπαδάκη, καθώς και ένα ένα όλα τα παιδιά που βούτηξαν και συνέβαλαν στην προσπάθειάν μας αυτή.

2) Το Συγκρότημα και την Κα Ντία Καψή προσωπικά δια την συνεργασία και την φιλοξενία της στο Συγκρότημα Καψή.

Αγία Πελαγία 30-5-90
Οι ευχαριστούντες
Ο Πρόεδρος
Γ. Κ. Σταματάκης
Ο Γραμματέας
Γ. Χ. Βενέρης

ΟΙ ΠΟΔΟΣΦΑΙΡΙΣΤΕΣ ΤΟΥ ΟΦΗ ΑΠΟ ΧΘΕΣ ΣΕ ΔΙΑΚΟΠΕΣ

Ραντεβού τον Ιούλιο

ΑΝΤΙΟ είπαν χθες οι ποδοσφαιριστές του ΟΦΗ και έκλεισαν ραντεβού για τις 16 Ιουλίου, ημέρα που θα επανέλθουν στις προπονήσεις για την νέα αγωνιστική περίοδο. Οι περισσότεροι θα μείνουν στο Ηράκλειο, ενώ θα βρουν ευκαιρία για ξεκούραση και θαλάσσια μπάνια. Ορισμένοι θα πάνε στην ιδιαίτερη πατρίδα τους. Πάντως όλοι θα ακολουθήσουν ένα πρόγραμμα που τους έχει δώσει ο προπονητής τους, ώστε να μην πάρουν κιλά. Εμείς να τους ευχηθούμε καλές διακοπές.

ΑΝΑΝΕΩΘΗΚΕ το συμβόλαιο του ποδοσφαιριστή **Τσίμπου,** ο οποίος για τρία ακόμη χρόνια θα αγωνίζεται στον **ΟΦΗ.** Επίσης ανανεώθηκαν χθες και τυπικά τα συμβόλαια των **Νιόπλια** και Χοσάδα, οι οποίοι είχαν «κλείσει» στον **ΟΦΗ** προ μηνών.

ΟΠΩΣ γράψαμε και χθες, την Πέμπτη το βράδυ συνεδρίασε το Δ.Σ. της ΠΑΕ-ΟΦΗ στο οποίο παραυρέθηκε και ο προπονητής κ. **Γκέραρντ.** Συζητήθηκαν αρκετά θέματα και πάρθηκαν οι εξής αποφάσεις:

1. Να ανανεωθεί για ένα χρόνο το συμβόλαιο του κ. **Γκέραρντ** με προσυμφωνία για συνεργασία για τρία ακόμη χρόνια.
2. Όλοι οι μεταγραφικοί στόχοι να πραγματοποιηθούν και να γίνουν από 1-5 Ιουνίου προσφορές στους παίκτες που συμπληρώνουν πενταετία.
3. Η πρώτη φάση της προετοιμασίας των ποδοσφαιριστών να πραγματοποιηθεί στο **Βαρδινογιάννειο Αθλητικό Κέντρο** και η δεύτερη, από 6-18 Αυγούστου στο Σιτάρ της Ολλανδίας, με την προϋπόθεση ότι οι αγώνες του Κυπέλλου θ' αρχίσουν στις 20 Αυγούστου.
4. Για την ενίσχυση του παλαίμαχου ποδοσφαιριστή **Αργύρη Μπουρδαμή** να διεξαχθεί ο φιλικός με την **ΑΕΚ** την 1η ή 4η Αυγούστου (Τετάρτη ή Σάββατο) και όχι στις 2 (Πέμπτη) που προτείνει η Ένωση, προκειμένου να έχει εισπρακτική επιτυχία.
5. Να ζητηθεί οικονομική ενίσχυση από την Γ.Γ.Α. με τη μετάβαση στη Δρέσδη και συμμετοχή στο Τουρνουά της Εφηβικής ομάδας, από 17 έως 28 Ιουλίου. Στην αποστολή θα συμπεριληφθούν δυο μέλη της Διοίκησης, δυο προπονητές, ένας διερμηνέας, ένας φροντιστής και 16 ποδοσφαιριστές.
6. Να ασκηθεί πίεση στους φορείς της Πολιτείας για την απομάκρυνση των σκουπιδιών από το Αθλητικό Κέντρο.
7. Να κατασκευασθεί στο Λίντο ένα γήπεδο (ξερό), στο οποίο θα δίνει τους αγώνες του πρωταθλήματος ο Εραστιτέχνης ΟΦΗ.
8. Να μετακινηθούν τα αμπονέ από τις θύρες 2-3-7 στη θύρα 8 και να κατασκευασθεί αίθουσα δεξιώσεων, για τους κατόχους αμπονέ και για τους φιλοξενούμενους.
9. Να γίνει διαμόρφωση και ανακατανομή κοινοχρήστων χώρων στο κεντρικό γήπεδο.
10. Να γίνει αποχετευτικό δίκτυο ομβρίων υδάτων στον χώρο της κερκίδας των αμπονέ, ώστε να μην δημιουργούνται προβλήματα στον αγωνιστικό χώρο κατά τους χειμερινούς μήνες.

ΑΠΟΦΑΣΕΙΣ ΤΟΥ Δ.Σ. ΤΗΣ ΠΑΕ-ΟΦΗ

ΑΝΑΝΕΩΘΗΚΕ ΤΟ ΣΥΜΒΟΛΑΙΟ ΤΟΥ ΤΣΙΜΠΟΥ



ΠΑΙΖΟΥΝ ΤΙΤΛΟ ΣΤΟ ΜΠΑΣΚΕΤ ΠΟΑ-ΑΝΔΡΟΓΕΑΣ

Μία αρκετά ενδιαφέρουσα συνάντηση που θα κρίνει και τον τίτλο της Β' Κατηγορίας Ανδρών μπάσκετ θα γίνει σήμερα στις 8.30μμ. στο κλειστό Αλικαρνασσού. Αντιμέτωπες θα είναι οι ομάδες **ΠΟΑ** και **Ανδρογέα.** Διαιτητές θα είναι οι κ.κ. **Γ. Ναλετάκης** και **Σκανδαλάκης.** Νωρίτερα στα Μάλια (6μμ.) θα γίνει ο αγώνας **ΠΑΝΟΜ-Άθλεση.** Διαιτητές θα είναι οι κ.κ. **Μαχαιριανάκης** και Μ. Ναλετάκης.

★

ΑΘΛΗΤΕΣ ΤΗΣ ΑΡΙΑΔΝΗΣ ΣΤΗΝ ΑΘΗΝΑ

Οι αθλητές-τριες **Κώστας Μαραβελάκης, Μαρία Βενιχάκη, Μαρία Μαρκάτου** και **Ράνια Σταυρακάκη** του Φ.Ο.Η «Αριάδνη» λαμβάνουν, σήμερα και αύριο, μέρος στο Διασυλλογικό Πρωτάθλημα Ενόργανης Γυμναστικής Παμπαίδων-Παγκορασίδων που γίνεται στην Αθήνα.

★

ΕΞΩΔΙΚΟ ΓΙΑ ΔΕΔΟΥΛΕΥΜΕΝΑ

Με εξώδικο που κοινοποιήθηκε και στην ΕΠΣΗ όπως ανακοίνωσε η Ένωση, ο προπονητής του Ολυμπιακού Ηρ. **κ. Κ. Πίτσος,** ζητά να του καταβληθούν οι δεδουλευμένοι μισθοί της τρέχουσας αγωνιστικής περιόδου.

Ενώ πέφτει αύριο η αυλαία στην Δ Εθνική Κατηγορία

ΤΟ ΕΝΔΙΑΦΕΡΟΝ ΣΤΑ ΜΑΛΛΙΑ

ΠΕΦΤΕΙ αύριο (ώρα έναρξης 5.30μμ.) η αυλαία του πρωταθλήματος Δ' Εθνικής (ΣΤ' Ομιλος) και το ενδιαφέρον στρέφεται στην ζώνη που βρίσκονται οι υποψήφιες για υποβιβασμό ομάδες. Τον τίτλο έχει εξασφαλίσει το Χαϊδάρι. Νίκη χρειάζεται ο ΠΑΝΟΜ και πιστεύεται ότι θα την εξασφαλίσει, ενώ Ποσειδώνας, ΠΟΑ και Εργοτέλης παίζουν για την τιμή των όπλων. Να δούμε, όμως, τα τελευταία νέα από τις ομάδες του Ηρακλείου:

ΘΕΛΕΙ ΝΙΚΗ ΣΤΟ ΦΙΝΑΛΕ

ΜΕ νίκη θέλει να κλείσει τους αγώνες του ο **Ποσειδώνας,** ο οποίος θ' αντιμετωπίσει αύριο την **Ηλιούπολη** στο γήπεδο Εργοτέλη.

ΔΕΝ κατάρτισε 16άδα ο προπονητής κ. **Τατίδης,** αλλά έδωσε εντολή όλοι οι ποδοσφαιριστές να βρίσκονται στα αποδυτήρια του Συλλόγου δυο ώρες πριν την έναρξη του ματς.

ΝΙΚΗΤΡΙΑ στον α' γύρο ήταν η Ηλιούπολη με 4-0.

ΔΙΑΙΤΗΤΗΣ της συνάντησης θα είναι ο κ. **Κάζης** (Πειραιά).

Ο ΠΟΑ ΠΑΙΖΕΙ ΜΕ ΤΗΝ ΚΗΦΙΣΙΑ

ΣΤΟ γήπεδο του Καρτερού ο **ΠΟΑ** θα αναμετρηθεί με την **Κηφισιά** με στόχο την νίκη, ώστε να τερματίσει σε μια καλή θέση του βαθμολογικού πίνακα και να αποδειχθεί αυτό που από την αρχή υποστήριξε ο προπονητής κ. **Τζανής** για «αξιοπρεπή παραμονή στην Δ' Εθνική».

ΔΕΝ υπάρχουν προβλήματα στην ομάδα του Ατσαλένιου και έτσι θα συγκροτηθεί μια ισχυρή 11άδα ικανή να πάρει την νίκη, αλλά και την ρεβανς του 0-4 του α' γύρου.

ΤΟΝ αγώνα θα διευθύνει ο κ. **Δημακάκος** του Συνδέσμου Πειραιά.

ΠΑΝΟΜ-ΑΡΗΣ ΠΕΤΡ. Νίκη η οποία θα οριστικοποιήσει την παραμονή του στην κατηγορία αλλά και να περάσουν όλοι ευχάριστη βραδιά στο χορό του Συλλόγου, θα επιδιώξει αύριο στο γήπεδο του ο **ΠΑΝΟΜ** κόντρα στον **Άρη** Πετρούπολης, από τον οποίο είχε χάσει στον α' γύρο με 2-1. Ο προπονητής της ομάδας κ. **Βλάχος** (η παραμονή του στην ομάδα μπορεί να θεωρηθεί σίγουρη για την νέα σαιζόν μετά τις προκαταρκτικές συζητήσεις με την Διοίκηση) αντιμετωπίζει προβλήματα με τους τραυματισμούς των **Ρουσάκη Ι, ΙΙ, Συσκάκη, Λυριτζή, Βλαστού** και **Βλαχάκη.** Από αυτούς απίθανη θεωρείται η συμμετοχή των **Ρουσάκη ΙΙ, Συσκάκη** και **Βλαχάκη** ενώ οι υπόλοιποι ίσως αγωνισθούν.

ΜΕΤΑ την χθεσινή προπόνηση ο κ. **Βλάχος** κάλεσε να είναι αύριο στα αποδυτήρια όλοι οι παίκτες για να επιλέξει τους 16. Διαιτητής του αγώνα θα είναι ο κ. **Κονδυλόπουλος** (Πειραιά).

ΟΛΥΜΠΙΑΔΑ Κ.-ΕΡΓΟΤΕΛΗΣ

Με... 13 παίκτες ο Εργοτέλης αγωνίζεται αύριο εκτός με την Ολυμπιάδα Καρουσάδων την οποία είχε κερδίσει στον α' γύρο με 5-0. Η ομάδα της πόλης μας... έμεινε από παίκτες γιατί ο **Αναγνωστόπουλος** είναι τιμωρημένος από τη Διοίκηση για πειθαρχικό παράπτωμα, ο **Φραγκιαδάκης** έχει 6 κίτρινες, ο **Σαατσάκης** έχει εξετάσεις και δεν κατέβηκε στις προπονήσεις, ο **Αρβανιτάκης** είναι τραυματίας και ο **Οικονόμου** έχει διακόψει τις προπονήσεις εδώ και 10 μέρες.

Χθες όπως κι όλη την εβδομάδα προπόνηση έκανε ο Φραγκιαδάκης διότι ο κ. Καραϊσκος βρίσκεται στο προπονητικό σεμινάριο στην Αθήνα και οι δύο μαζί επέλεξαν τους εξής παίκτες:

Αγαπάκης, Αλεξάκης, Φιαγκουσάκης, Μαθιουδάκης, Κριτσωτάκης, Τσαγκαράκης, Καβουσανός, Κεφαλογιάννης, Φινοκαλιώτης, Ντάγκινης, Ματθαίου, Φρουδαράκης Ε, Χριστοδουλάκης.

Διαιτητής του αγώνα θα είναι ο κ. Φλώρος (Ηπείρου).

ΟΙ ΑΛΛΕΣ ΣΥΝΑΝΤΗΣΕΙΣ

ΝΑ δούμε, όμως, ποιούς άλλους αγώνες περιλαμβάνει το πρόγραμμα, τα αντίστοιχα αποτελέσματα του α' γύρου και τους διαιτητές που θα τους διευθύνουν:

Ολυμπος-Χανιά (1-5), ο κ. **Πότογλου** (Πειραιά).

Πάμισσος-Αστέρας (1-2), ο κ. **Αστερής** (Κορίνθου).

Τριγλία-Αναγέννηση (0-0), ο κ. **Δεσύπρης** (Κυκλάδων).

Πλατανιάς-Ακράτητος (1-2), ο κ. **Χειμαριώτης** (Πειραιά).

Κεραυνός-Χαϊδάρι (1-1), ο κ. **Αδάμ** (Εύβοιας).

Φωστήρας-Θήβα (0-2), ο κ. **Βλαχουτσάκος** (Πειραιά).

Διεξάγονται στα Χανιά

ΡΕΚΟΡ ΣΥΜΜΕΤΟΧΩΝ ΣΤΑ 42α ΒΕΝΙΖΕΛΕΙΑ

ΜΕ συμμετοχή 160 περίπου αθλητών και αθλητριών διεξάγεται σήμερα στα Χανιά το διεθνές μίτιγκ στίβου **«42α Βενιζέλεια».** Το φετινό μίτιγκ είναι αφιερωμένο στη Μάχη της Κρήτης και την Ευρώπη και τη Φιλία των Λαών.

Τα μεγαλύτερα ονόματα από τους ξένους πρωταθλητές είναι: Άνδρες: 100μ.: Σμιθ, Μίτσελ (ΗΠΑ), Εντετ, Ολόμπια (Νιγ.), 400μ.: Βάλμον (ΗΠΑ), Μέντσερ (Ουγγ.), Σλεπιέτς (Δ. Γερμ.), 110μ εμπόδια: Νεμάια, Κάμπελ, Τάλει (ΗΠΑ), Καζάνοφ (ΕΣΣΔ), Γκιουργκιάν (Ρουμ.) 400μ. εμπόδια: Πέιτζ, Πάτρικ (ΗΠΑ), Αμίκε, Μονιέ (Νιγ.), Κέπερς (Βελγ.), μήκος: Πάουελ, Λάιν (ΗΠΑ), Αλμάζι (Ουγγ.), Ιβάνοφ, Γκόλοφ (ΕΣΣΔ), τριπλούν: Κόνλει (ΗΠΑ), Γκράμπρτσιν (Πολ.), επί κοντώ: Φέρινκερ (Αυστρία) Κολάζα (Πολ.), σφαιροβολία: Τίμερμαν (Αν. Γερμ.), Γκρίγκερ (Πολ.) Σούλα (Τσεχ.), ακοντισμός: Ρέιμαν (Αν. Γερμ.), Νεγκότα (Ρουμ.), Νένανταλ (Τσεχ.), δισκοβολία: Ούμπαρτας, Κίντικας (ΕΣΣΔ), Χόρβατ, Φίσγουορθ (Ουγγ.), Γυναίκες: 100μ.: Ιεγκουάμ (ΗΠΑ), Ούμπαχ (Νιγ.), 400 μ.: Λίθεργουντ (ΗΠΑ), Οάντα (Ρουμ.), Γιουσούφ (Νιγ.), 100μ. εμπόδια: Πογκατσιάν (Ρουμ.), Ναζαροβιένε (ΕΣΣΔ), μήκος: Ιονέσκου (Ρουμ.), Οσένκο (ΕΣΣΔ), ύψος: Χένρι (ΗΠΑ), Πέτροβιτς (Γιουγκ.), σφαιροβολία: Λογκίν (Ρουμ.), Νάιμκε, Χάρτβιγκ (Αν. Γερμ.), ακοντισμός: Μάλοβιτς (Ουγγ.), Ρενκ, Φόρκελ, Χέντριχ (Αν. Γερμ.), Ντάνκεβιτς (Πολ.)

Από ελληνικής πλευράς ξεχωρίζουν τα ονόματα των Μαυροειδή, Δρογαλά, Παυλόπουλου (800 μ.), Ανδριόπουλου, Χάντζου, Παπαχρήστου (5.000 μ.), Βασδέκη, Κουκοδήμου, Χατζόπουλου (μήκος), Παπακώστα, Μιχαλόπουλου, Καττή (ύψος), Ταντανόζη, Χατζηγιάννη, Γιαννούλη (τριπλούν), Αναστασιάδη, Τσώνη, Παλλάκη (επί κοντώ), Θανάση Περιστέρη (ακοντισμός), η Βούλα Πατουλίδου στα 100 μ. εμπόδια και η Νίκη Μπακογιάννη στο ύψος.

ΑΘΛΗΤΕΣ ΑΠΟ ΚΡΗΤΗ

Ο ΟΦΗ στους αγώνες αυτούς θα λάβει μέρος με τους **Ρεθυμνιωτάκη** (400μ.) και **Ν. Τζιράκη** (800μ.) ενώ ο Λιβυκός με την **Βαρσαμίδου.**

ΤΟΥΒΛΑ

Σε παλέττες πάνω στην οικοδομή μέχρι τον 6ο όροφο.
ΑΜΕΣΗ ΕΞΥΠΗΡΕΤΗΣΗ ΜΕ 4 ΣΥΓΧΡΟΝΑ ΓΕΡΑΝΟΦΟΡΑ ΟΧΗΜΑΤΑ
ΣΙΔΕΡΑ ΟΙΚΟΔΟΜΗΣ

ΣΤΑΓΑΚΗΣ — ΤΡΟΥΛΑΚΗ

Λ. 62 Μαρτύρων 206 Γιόφυρος - Ηρακλείου.
Τηλ. 254292 - 821229

ΦΡΟΝΤΙΣΤΗΡΙΟ
"ΘΕΜΕΛΙΟ"

* ΚΟΥΡΚΟΥΛΟΣ
* ΜΠΑΛΤΖΑΚΗΣ
* ΜΥΡΙΛΛΑΣ
* ΣΑΜΑΡΑΚΗΣ
* ΧΡΙΣΤΟΔΟΥΛΑΚΗΣ

* Εναρξη θερινών τμημάτων **18 Ιουνίου**
* Τμήματα για **ΟΛΕΣ ΤΙΣ ΔΕΣΜΕΣ**
* Τμήματα προπαρασκευαστικά **Α'** και **Β' ΛΥΚΕΙΟΥ.**
* Ειδικά ολιγομελή τμήματα **ΑΡΙΣΤΟΥΧΩΝ.**

Πληρ. εγγραφές Καλοκαιρινού και Ταγμ. Τζουλάκη 14

ΤΗΛ. 283.253, 222.796

ΕΚΠΑΙΔΕΥΤΗΡΙΟ
«ΤΟ ΠΑΓΚΡΗΤΙΟΝ»

ΝΗΠΙΑΓΩΓΕΙΟ – ΔΗΜΟΤΙΚΟ – ΓΥΜΝΑΣΙΟ – ΛΥΚΕΙΟ
ΕΓΓΡΑΦΕΣ :

ΝΗΠΙΑΓΩΓΕΙΟΥ– ΔΗΜΟΤΙΚΟΥ
Από 1η – 15η Ιουνίου

ΓΥΜΝΑΣΙΟΥ – ΛΥΚΕΙΟΥ
Από 1η – 20η Ιουνίου

ΠΛΗΡΟΦΟΡΙΕΣ:
ΣΤΟ ΚΕΝΤΡΙΚΟ ΓΡΑΦΕΙΟ
Αρχοντοπούλου 5 (Πλατεία Αγίας Αικατερίνης)
Ωρες: 8.30 – 1 μ.μ. και 5 – 8 μ.μ.

ΤΗΛΕΦΩΝΑ:
Γραφείου: 284.398
Νηπιαγωγείου: 231.537
Δημοτικού: 231.432
Γυμνασίου: 230.379
Λυκείου: 231.424

«ΠΑΙΔΙΚΗ ΦΩΛΙΑ»

Παιδική Φωλιά

ΠΡΟΤΥΠΟΣ ΒΡΕΦΙΚΟΣ ΠΑΙΔΙΚΟΣ ΣΤΑΘΜΟΣ ΝΗΠΙΑΓΩΓΕΙΟ

Γ. Παπανικολάου 33
ΚΗΠΟΥΠΟΛΗ
Τηλ.: 236.898

Οι εγγραφές για το έτος 1990 - 91, θα γίνονται από 1 έως 15 Ιουνίου. Λειτουργούν τμήματα για παιδιά από 6 μηνών έως 6 ετών. Αριθμός τμημάτων περιορισμένος.
Αγαπάμε και φροντίζουμε τα παιδιά 23 χρόνια.

Με εκτίμηση
ΦΙΛΙΤΣΑ ΠΕΤΡΙΔΗ
Δ/τούχος Νηπιοβρεφοκόμος

ΧΘΕΣ - ΣΗΜΕΡΑ - ΑΥΡΙΟ

ΚΑΜΙΑ αμφιβολία δεν χωρεί ότι οι προσωπικές φιλοδοξίες και οι παραγοντίστικες μεθοδεύσεις που διαδραματίζονται σε τοπικό επίπεδο με αφορμή την εκλογή προέδρου στο λιμενικό ταμείο, εκθέτουν ανεπανόρθωτα όχι μόνο το κόμμα της Ν.Δ. αλλά και την ίδια την κυβέρνηση τα στελέχη της οποίας (αν γνωρίζουν) δεν αντιδρούν στα όσα τραγελαφικά συμβαίνουν. Οι νεοδημοκράτες παρακολουθούν τα τεκτενόμενα μάλλον θλιμμένοι ενώ οι «πράσινοι» κουνούν με σκεπτικισμό το κεφάλι αναλογιζόμενοι ότι τα δικά τους αντίστοιχα «κόλπα» τους έφεραν στα έδρανα της αντιπολίτευσης.

* * *

ΕΠΙ του θέματος όμως. Το όργιο των παραγοντισμών και των παρασκηνιακών μεθοδεύσεων για την προεδρία του λιμενικού ταμείου (φανταστείτε να ήταν και θέση διοικητή τράπεζας!) με θύμα τον ένα εκ των δύο υποψηφίων προέδρων των κ. **Δημ. Βολιτάκη** (προσωπικό φίλο του σημερινού πρωθυπουργού στις δύσκολες ακόμα στιγμές που έπεφτε γιαούρτι) συνεχίστηκαν και χθες. Κατά παράδοξο (;) τρόπο «στο χορό» μπήκαν και ο περιφερειάρχης αλλά και ο Νομάρχης (μα δεν βλέπεις φίλε κ. Στράτο τι παγίδες στήνονται; Τι δουλειά έχεις εσύ μ' αυτά;) που βάφτισαν την θέληση μιας μερίδας ως «κυβερνητική εντολή» για να εκλεγεί ο κ. **Δασκαλάκης** πρόεδρος στο λιμενικό ταμείο.
Στο χορό όμως μπήκε και ο «πράσινος» **Νικήτας Τσαγκουρνής** πρώην πρόεδρος του ΕΚΗ (βρε Νικήτα πού ήσουν κρυμμένος τόσο καιρό;) που αν και είχε να πατήσει το πόδι του 1,5 χρόνο στη Λιμενική Επιτροπή (μετέχει ως εκπρόσωπος του ΕΚΗ με αντικαταστάτη του τον κ. Γ. Κουράκη) πήγε χθες στη συνεδρίαση για να ψηφίσει όχι ένα εκ των δύο υποψηφίων για την προεδρία αλλά τον **εαυτό του!!!** Έτσι με 3-3 που πήγε η ψηφοφορία ο πρόεδρος στο Λ.Τ. θα βγει με... κορώνα-γράμματα. Άκου να δεις πράγματα! Δεν είναι να παίρνεις τα... βουνά;

* * *

ΝΑ με συμπαθάς κ. Νομάρχη αλλά εγώ δεν φορώ παρωπίδες ούτε και νοιάζομαι για τα κομματικά σας «κόλπα». Έτσι δεν έχω δισταγμό να μη σε συγχαρώ για τη στάση σου στο θέμα των Βάσεων στη διάρκεια της συζήτησης στο Νομαρχιακό Συμβούλιο. Μπράβο χίλιες φορές όχι γιατί «διαφώνησες» με την κυβερνητική άποψη αλλά γιατί ως Κρητικός έθεσες το συμφέρον της Κρήτης πάνω απ' όλα. Αυτό να γνωρίζετε ότι έχει ήδη εκτιμηθεί.

* * *

ΚΑΝΕΙΣ δεν κατάλαβε γιατί η χθεσινή σύσκεψη για το ενεργειακό στην περιφέρεια ήταν «κλειστή» για τους δημοσιογράφους. Τα στρατιωτικά μυστικά θα διέρρεαν;

* * *

ΚΑΤΑ 40% αυξάνεται (ο προϋπολογισμός το προβλέπει) ο μισθός των υπαλλήλων της ΕΥΠ. Σε καλή μεριά παιδιά.

* * *

ΚΑΙ η **Μ. Δαμανάκη** μπήκε στο «παιχνίδι» των υποψηφίων για Δήμαρχος Αθηνών. Εδώ τι κάνουμε; Υπάρχει ο κ. **Κληρονόμος.** Δεν «βλέπω» καλύτερο!

* * *

Ο **ΓΕΡΑΣΙΜΟΣ Αρσένης** και **Θόδωρος Πάγκαλος** είναι από τα λίγα επώνυμα ανώτατα στελέχη του Κινήματος που δεν έχουν ως τα σήμερα πάρει δημόσια θέση για τη διαμάχη που έχει ξεσπάσει μεταξύ συγκροτήματος Κουρή και ΠΑΣΟΚ. Και οι δύο σιωπούν αιδημόνως... Και πως άλλωστε να κάνουν αλλιώς όταν είναι πασίγνωστο στους παροικούντας... τον Ταύρο -και όχι μόνο...- ότι ο Κουρής ειδικά γι' αυτούς τους δύο κρατάει στα χέρια του κάτι κασέτες περιβόλια... που αν ποτέ βγουν στον αέρα...

* * *

ΑΝΔΡΕΑΣ Παπανδρέου προς τα μέλη της Κεντρικής Οργανωτικής Επιτροπής Συνεδρίου: «Αφού το επιθυμείτε ναι. Να ξεκαθαρίσουμε τους λογαριασμούς του παρελθόντος. Λέω ναι στην ιδεολογική αντιπαράθεση. Όχι στην αντιπαράθεση προσώπων...Εγώ, όμως, θα κάνω την ανανέωση του Κινήματος. Εγώ θα διασφαλίσω την ενότητά του...» Σαφέστατοι οι χθεσινοί υπαινιγμοί του Ανδρέα και εξίσου «αποκαλυπτικές» οι προθέσεις του για το μέλλον των «Ταυρομαχιών» έστω και αν λέει «αφού εσείς το επιθυμείτε». Συμπέρασμα: Ούτε τώρα μπορεί να τεθεί θέμα ηγεσίας. **Υπάρχει ο Ανδρέας!**

* * *

ΜΕ... δύο φιλάκια αποχαιρέτησε χθες ευχόμενος καλό ταξίδι, τον κ. Μητσοτάκη ο κ. Καραμανλής. Αυτά σε πείσμα όσων φωνάζουν ότι... σύννεφα σκιάζουν τις σχέσεις τους.

* * *

ΔΕΝ απέκλειαν χθες έγκυροι δικαστικοί κύκλοι το ενδεχόμενο να αποφανθεί σήμερα το Ανώτατο Ειδικό Δικαστήριο για το αν έχει επέλθει παραγραφή ή όχι στα αδικήματα που διέπραξαν οι κατηγορούμενοι για το γιουγκοσλαβικό καλαμπόκι. Η εκτίμηση αυτή απέρρεε κυρίως από την ενέργεια του προέδρου του Α.Ε.Δ. κ. Γρίβα να ορίσει τη σημερινή ημέρα σαν δικάσιμο. Να σημειώσουμε ότι άλλες πληροφορίες αναφέρουν ότι η οριστική και τελεσίδικη απόφαση του Α.Ε.Δ. θα εκδοθεί την ερχόμενη Τρίτη. Εμείς είπαμε υπάρχει το **απαλλακτικό βούλευμα.** Τα έχει όλα!