ΑΘΗΝΑΓΟΡΑΣ ΜΥΚΩΝΙΑΤΗΣ
Διευθυντής 1946 - 1964

Ιδιοκτήτης - Διευθυντής
ΑΛΕΞΑΝΔΡΟΣ ΜΥΚΩΝΙΑΤΗΣ

Περίοδος Β΄ · Τιμή Φύλλου Δρχ. 50
Έτος 43ο - Αριθμ. Φύλλου 13155



ΠΑΤΡΙΣ



ΚΑΘΗΜΕΡΙΝΗ ΠΡΩΙΝΗ ΕΦΗΜΕΡΙΔΑ

ΤΕΤΑΡΤΗ 20 ΙΟΥΝΙΟΥ '90

ΓΡΑΦΕΙΑ: Θεσσαλονίκης 2 - Τ.Θ. 1160
ΤΥΠΟΓΡΑΦΕΙΑ: Λάππα 7, Μασταμπάς
ΗΡΑΚΛΕΙΟ - ΚΡΗΤΗΣ

ΤΗΛ. Τηλεφ. Κέντρο 258.079
(Σύνταξη) 258.082
Διαχειρίσεως 282.625
Telefax: 258.161

Τετ-α-τετ Ανδρέα - Φλωράκη μετά από 2 χρόνια

Βήμα συνεργασίας για τις Δημοτικές

Το πρώτο βήμα για τη συνεργασία του ΠΑΣΟΚ και του Συνασπισμού στις Δημοτικές εκλογές αλλά και για την αρχή ενός διαλόγου μεταξύ των δύο κομμάτων άρχισε χθες.

Οι κ.κ. Ανδρέας Παπανδρέου και Χαρίλαος Φλωράκης συναντήθηκαν κατ' ιδίαν για πρώτη φορά μετά περίπου δύο χρόνια, αντάλλαξαν απόψεις για την πολιτική κατάσταση και αμέσως μετά, εξέφρασαν την ικανοποίησή τους για τα όσα συζητήθηκαν και δήλωσαν ότι θα υπάρξουν ανάλογες επαφές και στο μέλλον. Μάλιστα ο κ. Φλωράκης αποκάλυψε ότι σε 2-3 περιπτώσεις οι επαφές που γίνονται σε τοπικό επίπεδο για τις Δημοτικές, έχουν καρποφορήσει.

Της συνάντησης είχαν προηγηθεί συνεδριάσεις των ανωτέρων καθοδηγητικών οργάνων της Αριστεράς. Το πρωί ο κ. Χαρίλαος Φλωράκης ενημέρωσε για το θέμα αυτό τα μέλη του ΠΓ του ΚΚΕ κατά τη διάρκεια της συνεδρίασης του οργάνου. Η συνάντηση Φλωράκη-Παπανδρέου απασχόλησε και το ΕΓ της ΕΑΡ που εκτίμησε ότι πρόκειται για μία θετική εξέλιξη. Ταυτοχρόνως εκφράστηκαν απόψεις ότι δεν θα πρέπει να ληφθούν αμέσως αποφάσεις. Το μεσημέρι συνεδρίασε και η Πολιτική Γραμματεία του Συνασπισμού όπου διατυπώθηκε η άποψη ότι θα πρέπει να υπάρξει εμμονή στην πρόσφατη διακήρυξη για τις Δημοτικές εκλογές και την Τοπική Αυτοδιοίκηση.

Ανάλογος προβληματισμός υπήρξε και στη συνεδρίαση του ΕΓ του ΠΑΣΟΚ που πραγματοποιήθηκε χθες χωρίς τον κ. Α. Παπανδρέου και συζήτησε μεταξύ άλλων και το θέμα των Δημοτικών εκλογών. Τα μέλη του ΕΓ εξέφρασαν την άποψη ότι οι επαφές θα πρέπει να προχωρήσουν και οι τελικές αποφάσεις να ληφθούν στο άμεσο μέλλον.

Η συνάντηση μεταξύ των κ.κ. Παπανδρέου και Φλωράκη έγινε στα γραφεία του αρχηγού της αξιωματικής αντιπολίτευσης στη Βουλή και διήρκεσε περίπου 40 λεπτά. Εκτός των Δημοτικών εκλογών, συζητήθηκαν και γενικότερα πολιτικά θέματα στα οποία - σύμφωνα με τις δηλώσεις των δύο ηγετών- διαπιστώθηκε ότι οι συγκλίσεις είναι περισσότερες από τις αποκλίσεις.

Πρώτος μετά τη συνάντηση πήρε το λόγο ο κ. Χαρίλαος

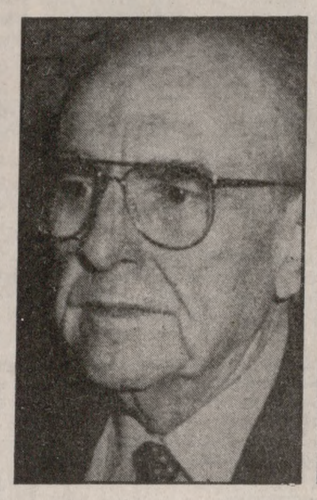

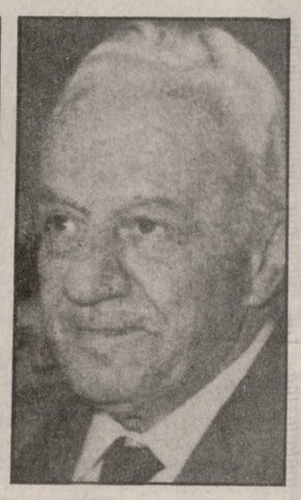

Φλωράκης ο οποίος δήλωσε: «Δόθηκε η ευκαιρία στη συνάντηση αυτή να ανταλλάξουμε σκέψεις και να κάνουμε εκτιμήσεις γύρω από την τρέχουσα πολιτική κατάσταση. Την κατάσταση του τόπου μας, την κατάσταση της οικονομίας και την πολιτική της κυβέρνησης. Νομίζω ότι ήταν χρήσιμη αυτή η ανταλλαγή απόψεων και έγινε σε καλό κλίμα. Θερμό όπως ήλπε.

Επίσης συζητήθηκε και το θέμα -που δεν είναι αμελητέο- της περίπτωσης συνεργασίας Συνασπισμού και ΠΑΣΟΚ στις Δημοτικές εκλογές. Θάθελα από την αρχή να σας δηλώσω ότι ο Συνασπισμός δεν αποκλείει μία παρόμοια συνεργασία.

Αλλά βέβαια μία συνεργασία στη βάση ενός προγράμματος που θα υπηρετεί την αυτοδιοίκηση, θα ενισχύει το θεσμό της αυτοδιοίκησης και εξυπακούεται ότι τα πρόσωπα αυτά θα είναι ευρύτερης αποδοχής και επιφάνειας, ικανά και αξιόπιστα.

Άλλωστε θα ξέρετε υπάρχει διακήρυξη του Συνασπισμού για συνεργασία με τις δυνάμεις του ευρύτερου δημοκρατικού και προοδευτικού χώρου. Πιθανόν θα έχετε πληροφορηθεί ότι με βάση αυτή τη διακήρυξη σε τοπικό επίπεδο ήδη προχωρούν και απ' ότι πληροφορούμαι σε 2-3 περιπτώσεις τα βρίσκουν κιόλας. Δηλαδή τα βρήκαν όχι μονάχα με το ΠΑΣΟΚ. Βρήκαν τα κατάλληλα πρόσωπα να συσπειρωθούν ευρύτερες δημοκρατικές δυνάμεις.

Είναι μια πρώτη συζήτηση. Θα υπάρξουν και άλλες. Άλλωστε έχουμε χρόνο ως τις δημοτικές εκλογές. Δεν βιαζόμαστε».

Στη συνέχεια πήρε το λόγο ο κ. Ανδρέας Παπανδρέου: «Δεν έχω πολλά να προσθέσω γιατί ο Πρόεδρος του Συνασπισμού απέδωσε μια συνολική εικόνα των θεμάτων που μας απασχόλησαν.

Πράγματι θεωρώ πολύ θετικό ότι οι σκέψεις μας, οι διαπι-

Συνέχεια στη σελίδα 4

ΠΑΡΕΜΒΑΣΗ ΣΟΥΡΛΑ "ΚΟΝΤΡΑ" ΣΤΟΝ ΕΒΕΡΤ ΜΕΤΑ ΤΙΣ ΑΠΟΚΑΛΥΨΕΙΣ ΤΗΣ "Π"



Να προχωρήσουν οι προσλήψεις στο ΠΕΠΑΓΝΗ

Υπερβαίνοντας τις νέες έγγραφες απαγορεύσεις του υπουργού Προεδρίας **Μιλτιάδη Έβερτ** για τις εγκριμένες προσλήψεις στο Πανεπιστημιακό Νοσοκομείο Ηρακλείου, ο υπουργός αναπληρωτής Υγείας **Γεώργιος Σούρλας** έδωσε χθες την προφορική διαβεβαίωση, μετά το αποκαλυπτικό δημοσίευμα της «Π», ότι οι διαδικασίες αυτές θα προχωρήσουν.

Η διαβεβαίωση δόθηκε τηλεφωνικά απ' τον αναπληρωτή υπουργό, που την Δευτέρα θα είναι στο Ηράκλειο προεδρεύοντα του ΠΕΠΑΓΝΗ **Λευτέρη Αποστολάκη.** Ο τελευταίος επικοινώνησε χθες το πρωί με τον κ. Σούρλα, αμέσως μόλις έλαβε γνώση του σχετικού εγγράφου-απάντηση του κ. Έβερτ σε ερώτηση του κ. Δρεττάκη, το οποίο παρουσίασε κατ' αποκλειστικότητα η «Π».

Ο αναπληρωτής υπουργός Υγείας παρακάμπτοντας-κυριολεκτικά-την αρνητική για το νοσοκομείο παρέμβαση, έδωσε προφορική διαβεβαίωση στον κ. Αποστολάκη ότι οι 45 προσλήψεις προσωπικού, που είναι στο τελευταίο στάδιο, θα προχωρήσουν μέσα στην εβδομάδα ενώ από τις άλλες 52, οι 48 θα προκηρυχθούν άμεσα. Για τις υπόλοιπες 4, που είναι θέσεις διοικητικού προσωπικού, έθεσε ένα γενικότερο πρόβλημα, υποστηρίζοντας ότι «δεν είναι ώρα για προσλήψεις διοικητικών αφού αυτοί πλεονάζουν». Όλες οι υπόλοιπες θέσεις είναι για παραϊατρικό και τεχνικό προσωπικό.

ΑΝΑΓΚΗ ΛΕΙΤΟΥΡΓΙΑΣ ΤΜΗΜΑΤΩΝ

Η θετική παρέμβαση του αναπληρωτή υπουργού Υγείας προκλήθηκε από την άμεση ανάγκη να λειτουργήσουν ορισμένα τμήματα του νοσοκομείου τα οποία σε περίπτωση που ίσχυε η απαγόρευση Έβερτ, θα αντιμετώπιζαν κίνδυνο να μην ξεκινήσουν να εργάζονται...

Θα πρέπει να σημειωθεί ότι τα προβλήματα αυτά θα τεθούν στο κ. Σούρλα και πάλι την ερχόμενη Δευτέρα στη διάρκεια της επίσκεψης του στο Ηράκλειο.

ΣΥΝΑΝΤΗΣΗ ΠΕΠΑΓΝΗ-ΒΕΝΙΖΕΛΕΙΟΥ

Λύση στο πρόβλημα των εφημεριών του ΠΕΠΑΓΝΗ και του Βενιζελείου θα επιχειρηθεί να δοθεί αύριο στη διάρκεια συνάντησης των επιστημονικών επιτροπών των δυο νοσοκομείων. Όπως είναι γνωστό η γενική συνέλευση των γιατρών του Πανεπιστημιακού, εκτιμώντας τις σημερινές συγκεκριμένες συνθήκες, αποφάσισε να μειώσει από 9 σε 3 τις μηνιαίες εφημερίες από την 1η του Ιούλη. Το θέμα θα ξανασυζητηθεί όμως την Πέμπτη με στόχο φυσικά να υπάρξει ρύθμιση και να μην μείνει χωρίς νοσοκομειακές εφημερίες ο νομός, όπως είπε στην «Π» ο προεδρεύων του ΠΕΠΑΓΝΗ κ. Αποστολάκης.

ΠΡΟΚΗΡΥΞΗ ΓΙΑ ΝΟΣΗΛΕΥΤΡΙΕΣ

Θα πρέπει τέλος να σημειωθεί ότι μέσα στο μήνα θα γίνει νέα προκήρυξη για την κάλυψη θέσεων νοσηλευτριών στο Πανεπιστημιακό Νοσοκομείο.

Έπεσε ψεκαστικό νεκρός ο πιλότος

Ψεκαστικό αεροπλάνο συνετρίβη χθες το πρωί στην περιοχή Κισσάμου Χανίων με αποτέλεσμα να βρει τραγικό θάνατο ο πιλότος του **Κωνσταντίνος Μηλιάς**, 48 χρονών αντισμήναρχος εν αποστρατεία.

Το αεροσκάφος τύπου «Γκρούμαν» συνετρίβη στις 8 το πρωί στον οικισμό Λάρδας Κισσάμου. Σύμφωνα με τα πρώτα στοιχεία το αεροπλάνο έκανε αεροφεκασμούς σε χαράδρα στην περιοχή, όταν για άγνωστο λόγο έπεσε πάνω στα καλώδια της ΔΕΗ, σε ύψος τριακοσίων μέτρων, ανάμεσα στον Λάρδα και τα Σταματελιανά. Ο αυτόπτης μάρτυρας του δυστυχήματος Γιάννης Μαστοράκης, κάτοικος της περιοχής, δήλωσε στους αξιωματικούς της 115 Πτέρυγας Μάχης, που κάνουν την έρευνα για τις συνθήκες του τραγικού συμβάντος, ο πιλότος κάηκε ζωντανός, κρεμασμένος σε ένα δέντρο πάνω στο οποίο έπεσε έχοντας καρφωμένο στο πόδι του ένα σίδερο από το αεροσκάφος.. Οι προσπάθειες που έγιναν για τον απεγκλωβισμό του ήταν άκαρπες.

Στα Λιοντάρια από την αντιβασική Επιτροπή

Συλλαλητήριο απόψε κατά των βάσεων

Την αντίθεσή του στην υπογραφή νέας συμφωνίας παραμονής των βάσεων και ενίσχυσης των εγκαταστάσεων της Σούδας και των Γουρνών εκφράζει σήμερα ο λαός του Ηρακλείου με το πρώτο μεγάλο συλλαλητήριο που οργανώνεται στα Λιοντάρια απόψε στις 8. Την ίδια ώρα στο λιμάνι των Χανίων οι Χανιώτες θα εκφράσουν, με μια άλλη κινητοποίηση την αντίθεσή τους στην υπογραφή της συμφωνίας.

Τα δύο αυτά συλλαλητήρια αποτελούν και την πρώτη μαζική «άρνηση προσυπογραφής του κρητικού λαού στην εξέλιξη αυτή», όπως έχουν τονίσει οι εκπρόσωποι των αντιβασικών επιτροπών του νομού, απαρχή νέων ανεξαρτησιακών, αντιβασικών αγώνων.

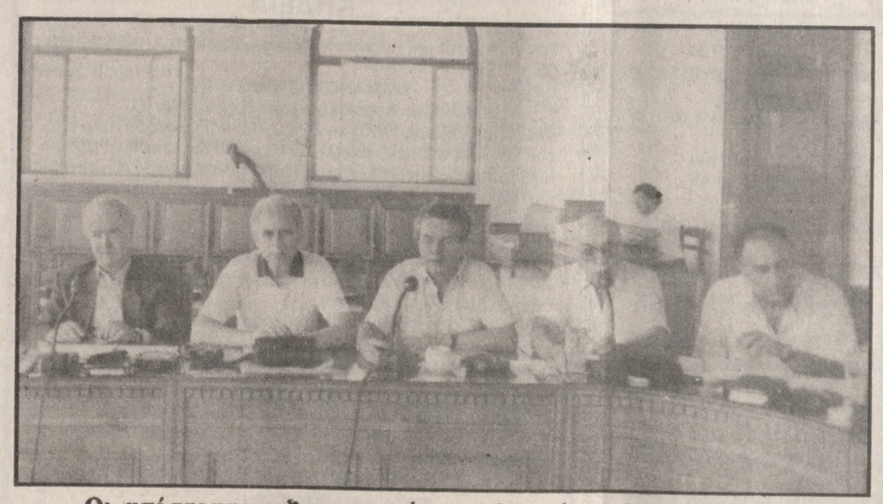

Οι απόστρατοι αξιωματικοί στη χθεσινή συνέντευξη Τύπου.

ΣΥΝΕΝΤΕΥΞΗ

«Η κυβέρνηση αντιπαλεύει τα συμφέροντα μας υπογράφοντας μια συμφωνία που υποθηκεύει το μέλλον του ελληνικού λαού, το μέλλον των παιδιών μας την ίδια την ύπαρξη μας. Και είμαστε αποφασισμένοι να μην το επιτρέψουμε αυτό, κάνοντας αρχή απόψε με το μεγάλο συλλαλητήριο», δήλωσαν χθες το μεσημέρι τα μέλη της αντιβασικής επιτροπής του Ηρακλείου στη διάρκεια συνέντευξης τύπου, στην οποία παραβρέθηκαν και ανώτατοι σε αποστρατεία αξιωματικοί, ενταγμένοι στο φιλειρηνικό κίνημα.

Οι νέοι αντιβασικοί αγώνες ξεκινούν από την Κρήτη που σήμερα υφίσταται την παρουσία, την

Συνέχεια στη σελίδα 4

Για θέματα ανάπτυξης-τουρισμού

ΣΤΟ ΗΡΑΚΛΕΙΟ ΤΗΝ ΔΕΥΤΕΡΑ Ο ΥΠΟΥΡΓΟΣ Γ. ΚΕΦΑΛΟΓΙΑΝΝΗΣ

Ο υπουργός Τουρισμού και άνευ Χαρτοφυλακίου για θέματα Κρήτης κ. **Γιάννης Κεφαλογιάννης** επισκέπτεται τη Δευτέρα το Ηράκλειο προκειμένου να εξετάσει θέματα τουρισμού και ανάπτυξης του νησιού. Ο κ. Κεφαλογιάννης θα προεδρεύσει στα γραφεία της περιφέρειας σε συσκέψεις το πρωί και το απόγευμα. Θα συμμετάσχουν σε αυτές, ο περιφερειάρχης **Γιώργος Σενετάκης**, υπηρεσιακοί παράγοντες και εκπρόσωποι των τουριστικών φορέων.

Σήμερα στις 12 το μεσημέρι θα γίνει προπαρασκευαστική σύσκεψη υπό την προεδρία του κ. Σενετάκη και με τη συμμετοχή της ΝΕ τουρισμού, των υπηρεσιών και των φορέων.



ΕΥΓΕΝΕΙΣ ΔΩΡΕΕΣ

— Η κ. Ευαγγελία Μπρουλιδάκη κατέθεσε στα γραφεία μας δρχ. 10.000 στη μνήμη Εμμαν. Λαγουδιανάκη και Μάνου Μαρκατάτη, για την αντικαρκινική εταιρία παράρτημα Ηρακλείου.

— Ανώνυμη κυρία κατέθεσε στα γραφεία μας δρχ. 5.000 για την εκκλησία Οσίας Ειρήνης Χρυσοβαλάντου υπέρ υγείας αυτής.

ΝΕΟΣ ΕΠΙΣΤΗΜΟΝΑΣ

Τον αγαπητό μας **Αλέκο Γ. Γουβιανάκη,** που πρόσφατα πήρε το πτυχίο της Ιατρικής από το Πανεπιστήμιο Θεσσαλονίκης, θερμά συγχαίρομε και του ευχόμαστε καλή σταδιοδρομία.

ΗΡΑΚΛΗΣ και ΑΦΡΩ ΧΡΥΣΟΥΛΑΚΗ

Ο ΝΟΜΑΡΧΗΣ ΓΙΑ ΘΕΜΑΤΑ ΑΓΡΟΤΙΚΗΣ ΑΣΦΑΛΕΙΑΣ

Θέματα Αγροτικής Ασφάλειας αποτέλεσαν το αντικείμενο ενημερωτικής συνάντησης που είχε χθες ο Νομάρχης κ. **Στράτος Παπαδάκης** με τους προϊσταμένους και τους Γραμματείς των Αγρονομίων του Νομού.

Ο Νομάρχης Ηρακλείου συναντήθηκε επίσης χθες με εκπροσώπους του Πολιτιστικού Συλλόγου Καρτερού και του συνδέσμου Αρτοποιών Ηρακλείου.

ΣΤΟ ΝΟΣΟΚΟΜΕΙΟ ΜΕΤΑ ΤΗΝ ΕΠΙΘΕΣΗ

Επίθεση με ξύλα και με πέτρες δέχθηκαν χθες ο 54χρονος Φανούρης Τυλιανάκης και ο γιος του Ηλίας 21 χρόνων, από δύο συγχωριανούς τους στον Πρ. Ηλία για λόγους που μέχρι αργά χθες το βράδυ δεν είχαν γίνει γνωστοί.

Δράστες της επίθεσης σύμφωνα με την Αστυνομία είναι ο Φανούρης Κοκολογιάννης και ο γιος του Γιώργος αγνώστων λοιπών στοιχείων οι οποίοι αναζητούντο μέχρι αργά χθες το βράδυ.

Οι δύο τραυματίες μεταφέρθηκαν στο Βενιζέλειο νοσοκομείο με τραύματα στο κεφάλι.

ΦΡΟΝΤΙΣΤΗΡΙΟ ΙΤΑΛΙΚΗΣ ΓΛΩΣΣΑΣ
ΙΩΑΝΝΗΣ ΕΜΜ. ΝΤΕΛΗΣ
Πτυχιούχος Φιλοσοφικής Παν/μίου Ρώμης
ΕΒΑΝΣ 55 - Τηλ. 24.34.62
ΕΝΑΡΞΗ 2 ΙΟΥΛΙΟΥ
• Άριστη εκμάθηση της γλώσσας με προετοιμασία διπλωμάτων (INTERMEDIO - MEDIO - SUPERIORE)
• Παν/κή ορολογία για υποψηφίους Ιταλικών Α.Ε.Ι.
• Ολιγομελή τμήματα για επαγγελματίες
• Ακουστικό σύστημα.
Εγγραφές από 15 Ιουνίου, καθημερινά 10-12 π.μ. & 6-8 μ.μ.

ΑΝΑΚΟΙΝΩΣΗ
TOSHIBA ΚΛΙΜΑΤΙΣΜΟΣ
Ανακοινώνουμε στο κοινό ότι κυκλοφορούν κλιματιστικά μηχανήματα TOSHIBA αγνώστου εισαγωγής τα οποία δεν έχουν καμία σχέση με την αντιπροσωπεία "EUROKΛΙΜΑ" Ε. Μιχαηλίδης και Σία Ο.Ε. ΔΕΝ καλύπτονται από την ΕΓΓΥΗΣΗ της επίσημης αντιπροσωπείας GENEO - TOSHIBA καθώς επίσης από το πρόγραμμα T.Q.C. Πιστοποιητικό Γνησιότητας.
Επίσημη Αντιπροσωπεία Κρήτης
EUROKΛΙΜΑ Ε. Μιχαηλίδης και Σια Ο.Ε
Λ. Δημοκρατίας 93 Ηράκλειο
Τηλ. 210-210, 231-641

ΦΡΟΝΤΙΣΤΗΡΙΟ «ΠΡΙΣΜΑ»
Έναρξη θερινών Τμημάτων 18 Ιουνίου.
ΣΥΝΕΠΕΙΑ — ΟΡΓΑΝΩΣΗ ΕΠΙΤΥΧΙΑ.
Έβανς 91 · Τηλ. 287.614

Ψύξη - Αερισμός επαγγελματικών χώρων
ΒΙΟΜΗΧΑΝΙΕΣ - ΒΙΟΤΕΧΝΙΕΣ
ΑΙΘΟΥΣΕΣ - ΕΡΓΑΣΙΑΣ - ΑΝΑΨΥΧΗΣ
ΘΕΡΜΟΚΗΠΙΑ
ΠΤΗΝΟΚΤΗΝΟΤΡΟΦΙΚΕΣ ΜΟΝΑΔΕΣ
ALFA Vet Ε.Π.Ε. - ΤΣΙΜΠΡΑΓΟΣ
Λ. 62 Μαρτύρων 200, τηλ. 081 - 251520 - 251774 - 263304

ΒΕΚΚΑ
αγνά γευστικά αλλαντικά
251.628

ΑΚΤΙΝΟΛΟΓΙΚΟ ΕΡΓΑΣΤΗΡΙΟ
ΥΠΕΡΗΧΟΓΡΑΦΟΣ
ΣΥΓΧΡΟΝΗΣ ΤΕΧΝΟΛΟΓΙΑΣ
ΑΝΤΩΝΙΟΣ Μ. ΡΑΣΟΥΛΗΣ
ΙΑΤΡΟΣ ΑΚΤΙΝΟΛΟΓΟΣ
Ειδ/νος στο Γενικό Κρατικό Νοσοκομείο Αθηνών-Ειδ/νος στους υπερήχους και στην Παιδιατρική υπερηχογραφία.
Πλ. Κορνάρου 31 (Στοά Γιαλεράκη)
Ηράκλειο 280294

Φροντιστήριο
ΜΕΘΟΔΙΚΟ
Το Φροντιστήριο με το μεγαλύτερο ποσοστό ΕΠΙΤΥΧΙΑΣ!!!
Δημιουργούμε Καλούς Μαθητές
ΤΗΛ. 280.800



ΕΡΤ 1

11.15 ΠΑΙΔΙΚΟ ΠΡΟΓΡ. ΤΟΜ ΚΑΙ ΤΖΕΡΥ (Ε).
11.35 Ο ΒΑΣΙΛΙΑΣ ΡΟΛΟ (Ε).
11.45 Η ΕΞΑΦΑΝΙΣΗ ΤΟΥ ΤΖΩΝ ΑΥΛΑΚΙΩΤΗ (Ε).
12.30 ΜΙΑ ΚΑΛΗΜΕΡΑ ΕΙΝ' ΑΥΤΗ.
14.00 ΤΟΛΜΗ ΚΑΙ ΓΟΗΤΕΙΑ.
14.30 ΕΙΔΗΣΕΙΣ.
15.30 ΜΑΡΙΝΑ Η ΑΓΑΠΗΜΕΝΗ. 43ο.
16.00 ΛΑΓΟΥΔΕΝΙΑ ΠΟΛΙΤΕΙΑ.
16.40 ΤΟ ΜΥΣΤΗΡΙΟ ΤΟΥ ΧΡΥΣΟΥ ΠΙΘΗΚΟΥ.
17.30 ΣΕ ΛΙΓΑ ΛΕΠΤΑ.
18.00 ΤΕΧΝΗ ΚΑΙ ΠΟΛΙΤΙΣΜΟΣ.
18.30 ΕΙΔΗΣΕΙΣ.
19.05 ΣΤΗ ΔΙΝΗ ΤΗΣ ΕΞΟΥΣΙΑΣ ΚΑΙ ΤΟΥ ΕΡΩΤΑ.
19.30 ΧΡΩΜΑΤΑ.
20.25 Η ΔΕ ΧΕΙΡΟΥΡΓΟΣ ΝΑ ΦΟΒΑΤΑΙ ΤΟΝ ΑΝΔΡΑ.
21.00 ΕΙΔΗΣΕΙΣ.
22.00 ΠΑΓΚ. ΠΡΩΤ. ΠΟ-



ΔΟΣΦΑΙΡΟΥ. «ΒΡΑΖΙΛΙΑ - ΣΚΩΤΙΑ». Ζωντανή μετάδοση.
24.00 ΕΙΔΗΣΕΙΣ.
00.10 ΜΟΥΝΤΙΑΛ '90.
00.20 Τ' ΑΠΡΟΟΠΤΑ. «Ο αφέντης του σπιτιού. Διάρκεια: 77'.

ΕΡΤ 2

17.00 ΕΙΔΗΣΕΙΣ.
17.50 ΠΑΓΚΟΣΜΙΟ ΠΡΩΤΑΘΛΗΜΑ ΠΟΔΟ-



ΣΦΑΙΡΟΥ. «ΓΙΟΥΓΚΟΣΛΑΒΙΑ - ΗΝΩΜΕΝΑ ΑΡΑΒΙΚΑ ΕΜΙΡΑΤΑ». Μαγνητοσκόπηση.
19.05 ΟΙ ΤΕΧΝΕΣ ΕΙΝΑΙ ΕΠΤΑ: Μαγκαζίνο πολιτιστικών θεμάτων.
20.00 ΚΑΙ ΟΙ ΠΛΟΥΣΙΟΙ ΚΛΑΙΝΕ. 41ο.
20.30 ΕΙΔΗΣΕΙΣ.
21.00 ΡΕΣΙΤΑΛ ΒΑΓΓΕΛΗ ΓΕΡΜΑΝΟΥ. (Α' μέρος).
21.55 ΑΣΤΕΡΙΑ ΤΗΣ ΤΕΧΝΗΣ. «Δραματικές σταρ». Στη σημερινή εκπομπή παρουσιάζεται η ζωή και η καριέρα των Μπάρμπαρα Στάνγουικ, Λορέτα Γιάνγκ, Τζόαν Κόλινς, Άντζελα Λάντσμπερι.
22.45 ΟΙ ΔΙΚΗΓΟΡΟΙ ΤΟΥ ΛΟΣ ΑΝΤΖΕΛΕΣ.
23.35 ΕΙΔΗΣΕΙΣ.
23.45 ΣΑΝ ΣΗΜΕΡΑ.
23.50 ΠΑΓΚΟΣΜΙΟ ΠΡΩ-



ΤΑΘΛΗΜΑ ΠΟΔΟΣΦΑΙΡΟΥ. «ΣΟΥΗΔΙΑ - ΚΟΣΤΑ ΡΙΚΑ». Μαγνητοσκόπηση.

ΡΑΔΙΟΦΩΝΟ

Ε.ΡΑ ΗΡΑΚΛΕΙΟΥ

06.00 ΕΡΑ 4 • 07.05 ΞΥΠΝΑ ΜΙΚΡΟ ΜΟΥ ΚΑΙ... ΕΡΑ Ν' ΑΚΟΥΣΕΙΣ • 08.00 ΕΡΑ 4 • 08.05 ΕΙΔΗΣΕΙΣ ΑΠ' ΟΛΗ ΤΗΝ ΚΡΗΤΗ • 08.15 ΞΥΠΝΑ ΜΙΚΡΟ ΜΟΥ ΚΑΙ... ΕΡΑ Ν' ΑΚΟΥΣΕΙΣ • 09.30 ΜΙΣΗ ΩΡΑ ΜΕΤΑ ΜΟΥΣΙΚΗΣ • 10.00 ΕΡΑ 4 • 10.15 ΑΦΟΠΛΙΣΤΕΙΤΕ ΠΑΡΑΚΑΛΩ • 11.00 ΕΡΑ 4 • 11.05 ΕΙΔΗΣΕΙΣ ΣΕ ΔΕΥΤΕΡΟΛΕΠΤΑ • 11.10 ΣΤΟΥ ΔΙΣΚΟΥ ΤΑ ΓΥΡΙΣΜΑΤΑ • 11.25 ΑΝΑΔΡΟΜΕΣ ΣΤΗΝ ΚΡΗΤΗ ΤΟΥ ΧΘΕΣ, ΜΕΣΑ ΑΠΟ ΤΟΝ ΤΥΠΟ ΤΗΣ ΕΠΟΧΗΣ • 12.00 ΕΡΑ 4 • 12.08 ΑΚΟΜΗ ΛΙΓΟ ΕΛΛΗΝΙΚΟ ΤΡΑΓΟΥΔΙ 13.00 ΕΡΑ 4 • 13.05 ΕΙΔΗΣΕΙΣ ΣΕ ΔΕΥΤΕΡΟΛΕΠΤΑ • 13.08 ΑΘΛΗΤΙΚΟ ΠΕΡΙΣΚΟΠΙΟ • 14.00 ΕΠΙ ΤΟΥ ... ΜΙΚΡΟΦΩΝΟΥ • 14.30 ΜΕ ΤΗ ΛΥΡΑ ΚΑΙ ΤΟ ΛΑΟΥΤΟ • 15.00 ΕΡΑ 4 • 15.15 ΜΟΥΣΙΚΕΣ ΠΑΡΕΜΒΟΛΕΣ • 16.00 ΕΡΑ 4 • 16.05 ΜΟΥΣΙΚΕΣ ΠΑΡΕΜΒΟΛΕΣ • 16.30 ΔΙΣΚΟΣ ΕΙΝΑΙ ΚΑΙ ΓΥΡΙΖΕΙ 17.00 ΕΡΑ 4 • 20.00 ΕΙΔΗΣΕΙΣ ΑΠ' ΟΛΗ ΤΗΝ ΚΡΗΤΗ 20.05 ΕΡΑ 4 • 21.30 Η ΠΟΙΗΣΗ ΤΗΣ ΜΟΥΣΙΚΗΣ • 22.15 ΝΥΧΤΕΡΙΝΑ ΕΠΕΙΣΟΔΙΑ • 23.00 ΕΡΑ 4 • 23.05 ΜΙΚΡΗ ΝΥΧΤΕΡΙΝΗ ΜΟΥΣΙΚΗ • 24.00 ΕΡΑ 4

ΡΑΔΙΟ ΚΡΗΤΗ 101,5 FM STEREO

6.30-7.30 ΠΡΩΙΝΟ ΞΥΠΝΗΜΑ • 7.30-10.00 Η ΚΑΛΗ ΜΕΡΑ ΑΠΟ ΤΟ ΠΡΩΙ ΦΑΙΝΕΤΑΙ • 10.00-11.00 ΕΠΙΚΑΙΡΑ ΘΕΜΑΤΑ • 11.00-11.30 ΜΟΥΣΙΚΗ ΠΟΙΚΙΛΙΑ • 11.30-13.30 ΟΠΟΥ ΠΑΕΙ ΚΑΙ ΟΤΙ ΒΓΕΙ • 13.30-14.30 ΜΕΣΗΜΕΡΙ ΜΕ ΤΟΥΣ ΑΚΡΟΑΤΕΣ ΜΑΣ • 14.30-15.00 ΜΕΣΗΜΒΡΙΝΗ ΡΑΔΙΟΕΦΗΜΕΡΙΔΑ • 15.00-15.30 ΠΙΘΑΝΑ ΚΑΙ ΑΠΙΘΑΝΑ • 15.30-16.30 ΣΤΟΥΣ ΗΧΟΥΣ ΤΟΥ ΜΕΣΗΜΕΡΙΟΥ • 16.30-18.30 ΕΝΤΟΣ ΕΚΤΟΣ ΚΑΙ ΕΠΙ ΤΑ ΑΥΤΑ • 18.30-19.30 STAR BEAT • 19.30-20.30: ΑΠΟ ΤΗ ΔΙΣΚΟΘΗΚΗ ΤΟΥ ΡΑΔΙΟ ΚΡΗΤΗ • 20.30-20.45 ΒΡΑΔΥΝΗ ΡΑΔΙΟΕΦΗΜΕΡΙΔΑ • 20.45-21.30 ΣΤΙΣ ΓΕΙΤΟΝΙΕΣ ΤΗΣ ΜΟΥΣΙΚΗΣ 21.30-22.30 ΤΑΙΜ ΑΟΥΤ • 22.30-23.30 ΡΑΝΤΕΒΟΥ ΣΤΟΝ ΑΕΡΑ 23.30-0.30 ΛΑΪΚΟ ΠΑΛΚΟ• 0.30-1.30 ΚΑΛΗΣΠΕΡΑ ΚΥΡΙΑ ΜΟΥΣΙΚΗ • 1.30-2.30 ΚΟΚΤΕΗΛ ΜΕ ΝΟΤΕΣ • 2.30-3.30 Η ΠΟΛΗ ΠΟΤΕ ΔΕΝ ΚΟΙΜΑΤΑΙ • 3.30-4.30 ΣΤΟ ΧΩΡΟ ΤΗΣ ΜΠΑΛΑΝΤΑΣ • 4.30-6.30 ΠΕΡΙΜΕΝΟΝΤΑΣ ΤΟ ΞΗΜΕΡΩΜΑ

ΡΑΔΙΟΚΥΜΑΤΑ ΚΡΗΤΗΣ 9,61 FM STEREO

07.00-09.30 ΚΡΗΤΗ ΚΑΛΗ ΣΟΥ ΜΕΡΑ • 08.00 ΕΙΔΗΣΕΙΣ (αναλυτ) • 09.00 ΕΙΔΗΣΕΙΣ (σύντομες) • 09.30-10.00 ΣΕΡΓΙΑΝΙ ΣΤΟ ΠΕΝΤΑΓΡΑΜΜΟ • 10.00-10.3 ΕΙΔΗΣΕΙΣ (σύντομ) • 10.3-13.00 ΡΑΔΙΟ-ΑΝΑΣΚΑΦΕΣ • 11.00 ΕΙΔΗΣΕΙΣ (σύντομ) • 12.00 ΕΙΔΗΣΕΙΣ (συντομ) • 13.00-13.03 ΕΙΔΗΣΕΙΣ (συντομ) • 13.03-13.30 CIAO ITALIA • 13.30-15.00 ΜΟΥΣΙΚΟ ΚΟΚΤΕΗΛ • 14.00 ΕΙΔΗΣΕΙΣ (αναλυτ) • 15.00-17.00 ΔΙΣΚΟΠΑΘΗΜΑΤΑ • 16.00 ΕΙΔΗΣΕΙΣ (σύντομ) • 17.00-19.00 ΡΟΕΣ-ΔΙΑΡΡΟΕΣ-ΕΠΙΡΡΟΕΣ • 18.00 ΕΙΔΗΣΕΙΣ (συντομ) • 19.00-20.00 ΚΟΝΤΡΑ ΣΤΟΝ ΑΝΕΜΟ • 20.00-20.30 ΕΙΔΗΣΕΙΣ (αναλυτ) • 20.30-22.00 Η ΕΒΔΟΜΗ ΣΦΡΑΓΙΔΑ ΣΤΑ FM • 22.00-22.03 ΕΙΔΗΣΕΙΣ (συντομ)

ΡΑΔΙΟ ΚΑΣΤΡΟ 9.10 FM STEREO

07.00-08.00 ΣΙΓΑ-ΣΙΓΑ ΜΕΣΑ ΣΤΗΝ ΜΕΡΑ... ΚΑΛΗΜΕΡΑ • 08.00-10.00 ΣΤΟΝ ΡΥΘΜΟ ΤΩΝ ΓΕΓΟΝΟΤΩΝ • 10.00-11.00 ΑΠΟΔΡΑΣΗ ΑΠ' ΤΗΝ ΡΟΥΤΙΝΑ • 11.00-11.30 ΠΟΡΕΙΑ ΠΡΟΣ ΤΟ 2000 • 11.30-12.00 ΜΟΥΣΙΚΕΣ ΔΙΑΔΡΟΜΕΣ • 12.00-13.00 ΠΕΙΡΑΣΜΟΣ ΤΟ ΜΕΣΗΜΕΡΙ • 13.00-14.00 ΚΡΗΤΙΚΟ ΜΕΣΗΜΕΡΙ • 14.00-14.15 ΑΝΑΛΥΤΙΚΟ ΔΕΛΤΙΟ ΕΙΔΗΣΕΩΝ • 14.15-15.15ΚΑΙ ΤΩΡΑ ΚΑΙ ΠΑΝΤΑ ΜΑΖΙ • 15.15-17.00 ELITE CLUB • 17.00-19.00 ΚΟΝΤΑ ΣΤΟΥΣ ΑΚΡΟΑΤΕΣ • 19.00-20.00 ΑΝΕΞΑΡΤΗΤΟ ΠΛΑΤΟ • 20.00-21.00 ΜΟΥΣΙΚΗ ΡΟΥΛΕΤΑ • 21.00-23.00 ΔΥΟ ΩΡΕΣ ΧΩΡΙΣ ΟΡΙΑ • 23.00-01.00 ΤΟ ΧΡΩΜΑ ΤΗΣ ΝΥΧΤΑΣ ΕΙΝΑΙ ΚΟΚΚΙΝΟ • 01.00-02.00 MY BABY LEFT ME BLUES • 02.00-07.00 ΝΥΧΤΕΡΙΝΕΣ ΝΟΤΕΣ

CLUB 103,7 FM STEREO

07.00 ΚΑΛΗΜΕΡΑ ΗΡΑΚΛΕΙΟ • 08.00 ΜΟΥΣΙΚΟ ΠΡΩΙΝΟ • 10.00ΠΡΩΙΝΟ BLACKOUT • 11.30 ΜΟΥΣΙΚΕΣ ΕΠΙΛΟΓΕΣ • 12.00 ΚΑΘΗΜΕΡΙΝΑ ΚΑΙ ΑΠΡΟΟΠΤΑ • 13.30 ΤΟ ΕΝΑ ΤΡΑΓΟΥΔΙ ΦΕΡΝΕΙ Τ' ΑΛΛΟ • 15.00 MONTAGE • 16.30 ROCKORAMA • 17.30 ΑΠΟ ΤΑ F.M. ΜΕ ΑΓΑΠΗ • 18.00 ΕΝΑ + ΕΝΑ • 19.00 DERINDA' S BEAT • 20.00 ΜΟΥΣΙΚΕΣ ΑΝΤΙΘΕΣΕΙΣ • 21.00 ΜΟΥΣΙΚΕΣ ΣΕΛΙΔΕΣ • 22.00 ΧΑΜΗΛΗ ΠΤΗΣΗ • 00.00 ΑΠΟΣΠΑΣΜΑΤΑ ΕΡΩΤΙΚΟΥ ΛΟΓΟΥ • 01.00 ΜΟΥΣΙΚΗ ΜΕΣΑ ΣΤΗ ΝΥΧΤΑ • 02.00 ΝΥΧΤΕΡΙΝΟΙ ΔΡΟΜΟΙ • 04.00 ΣΙΓΑ Η ΠΟΛΗ ΚΟΙΜΑΤΑΙ • 07.00 ΤΕΛΟΣ ΠΡΟΓΡΑΜΜΑΤΟΣ

ΚΙΝΗΜΑΤΟΓΡΑΦΟΙ

«ΠΑΛΛΑΣ»
ΤΗΛ. 243.459
Ώρες παραστάσ. απογευματ. 8.00μ.μ. και βραδινή 10.30μ.μ.
Μια συγκλονιστική δραματική δημιουργία του ΜΠΑΡΥ ΛΕΒΙΝΣΟΝ που τιμήθηκε με 4 ΒΡΑΒΕΙΑ ΟΣΚΑΡ.

«Ο ΑΝΘΡΩΠΟΣ ΤΗΣ ΒΡΟΧΗΣ»
ΝΤΑΣΤΙΝ ΧΟΦΜΑΝ, ΤΟΜ ΚΡΟΥΖ

«ΘΕΡΙΝΟΣ ΚΡΟΝΟΣ»
Τηλ. 227.183
Ώρες ενάρξεως απογευματινή 8.30-Βραδυνή 10.30
Μια ξεκαρδιστική κωμωδία πλούσια σε δράση, απληστία, εκδίκηση και θαλασσινά
«ΕΝΑ ΨΑΡΙ ΠΟΥ ΤΟ ΕΛΕΓΑΝ ΓΟΥΑΝΤΑ»
Τζων Κληκς, Τζέιμι Λη Κέρτις

«ΑΙΓΛΗ»
ΘΕΡΙΣΣΟΥ-ΑΚΑΔΗΜΙΑΣ ΓΩΝΙΑ - ΤΗΛ. 250.305
«ΑΠΑΤΕΩΝΕΣ ΚΑΙ ΤΖΕΝΤΛΕΜΕΝ»
Με τον Στηβ Μαρτιν, Μαικλ Κέην
Μια κοσμοπολίτικη κωμωδία γυρισμένη στην Κυανή Ακτή

«ΟΡΦΕΑΣ»
«ΕΡΧΟΝΤΑΙ ΟΙ ΣΟΥΗΔΕΖΕΣ»

«ΓΑΛΑΞΙΑΣ»
ΤΗΛ. 234.272
Μια πολύ τολμηρή και δυναμική ταινία
«ΜΕΣΑΝΥΧΤΑ ΣΤΗ ΝΕΑ ΥΟΡΚΗ»
Μέλανι Γκρίφιθ, Τομ Μπέρεντζερ

Το Χατρινό Εικοσιτετράωρο

ΚΟΙΝΩΝΙΚΑ

ΕΥΧΑΡΙΣΤΗΡΙΟΝ

Συγχαίρω και ευχαριστώ τους αρίστους χειρουργούς Ιατρούς της Β' Χειρουργικής Κλινικής του Βενιζελείου Νοσοκομείου και ειδικά τους χειρουργούς Κουρούπη Αντώνη και Ροκαδάκη Λεωνίδα, για την επιτυχίαν της εγχειρήσεώς μου.

Τέτοιοι Ιατροί τιμούν την πόλη του Ηρακλείου και την Κρήτην γενικώτερον και ιδιαίτερα τον Ιατρικόν Κλάδον.

Επίσης ευχαριστώ το νοσηλευτικό προσωπικό του Βενιζελείου Νοσοκομείου το οποίον μη σκεπτόμενον κόπους παρευρίσκετο πάντα πλησίον μας.

Ο ευχαριστών
Μανούσος Τραβαγιάκις

ΤΕΛΕΣΗ ΚΗΔΕΙΑΣ

Τον αγαπημένο μας αδελφό
Μάνο Μ. Μαρκατάτη
θανόντα εκηδεύσαμε την 18 τρέχοντος εκ του Ιερού Ναού Αγ. Δημητρίου (Λιμένος).
Τα αδέλφια του: Τιτίκος Μαρκατάτης, Πιπίνα Μαρκατάτη.

ΜΕΛΛΟΝΤΕΣ ΓΑΜΟΙ

Γνωστοποιείται σύμφωνα με το άρθρο 1369 του αστικού κώδικα ότι:

Ο **Καπετανάκης Εμμανουήλ** του Λεωνίδα και της Ειρήνης το γένος Ψαθάκη που γεννήθηκε στον Πύργο Μονοφατσίου και κατοικεί στο Ηράκλειο και η **Παγωμένου Νίκη** του Σταύρου και της Ευτυχίας το γένος Πιτσούλη που γεννήθηκε στην Δυτ. Γερμανία και κατοικεί στο Γάζι Μαλεβυζίου, πρόκειται να παντρευτούν και ο γάμος θα γίνει στο Ηράκλειο.

Ο **Σταθάκης Ιωάννης** του Εμμανουήλ και της Ειρήνης το γένος Χατζησεβαστού που γεννήθηκε και κατοικεί στο Ηράκλειο και η **Σαβουλίδη Όλγα** του Χρήστου και της Παναγιώτας το γένος Χατζηαντωνίου που γεννήθηκε και κατοικεί στο Ηράκλειο πρόκειται να παντρευτούν και ο γάμος θα γίνει στο Ηράκλειο.

Ο **Χριστοφακης Μιχαήλ** του Αριστείδη και της Ευτυχίας το γένος Μυλωνάκη που γεννήθηκε και κατοικεί στις Μελέσσες και η **Γιακουμάκη Λυγερή** του Παύλου και της Αικατερίνης το γένος Κεντριστάκη που γεννήθηκε και κατοικεί στις Μελέσσες πρόκειται να παντρευτούν και ο γάμος θα γίνει στις Μελέσσες.

Γνωστοποιείται σύμφωνα με το άρθρο 391/82 του αστικού κώδικα ότι:

Ο **Τοράκης Αντώνιος** του Κων/νου και της Ευθαλίας το γένος Τσαμάνδουρα που γεννήθηκε στο Ηράκλειο και κατοικεί στη Χερσόνησο και η **Μάρθα Μπρέν** του Μπγιέρν και της Ράνγχιλ που γεννήθηκε στη Νορβηγία και κατοικεί στη Χερσόνησο πρόκειται να παντρευτούν και ο γάμος θα γίνει στη Χερσόνησο.

ΘΕΑΜΑΤΑ

«ΠΑΛΛΑΣ»
Ο άνθρωπος της βροχής
«ΑΙΓΛΗ»
Απατεώνες και τζέντλεμεν
«ΟΡΦΕΑΣ»
Έρχονται οι Σουηδέζες
«ΓΑΛΑΞΙΑΣ»
Μεσάνυχτα στη Νέα Υόρκη

ΦΑΡΜΑΚΕΙΑ

• **Όλο το 24ωρο**
(εκτός 2-5 μ.μ)
Παρασύρης Γ. (Καλοκαιρινού 259)
• **Απο 08.00-24.00**
(εκτός 2-5 μ.μ)
Πιτροπάκη-Σεργίου Ι. (Πλ. Κορνάρου 27)
• **Απο 08.00-22.00**
Σταματάκη Α. (Κατεχάκη 8)
• **Απο 08.00-20.30**
Σαρτζετάκη Α. (Μ. Καρδιωτίσσης 16)
Ορφανουδάκης Χ. (Αντ. Καστρινάκη 29)
Ζαχαράκη-Σαβιολάκη Ε. (Γερωνυμάκη 20)

ΕΦΗΜΕΡΕΥΟΥΣΕΣ ΚΑΙ ΔΙΑΝΥΚΤΕΡΕΥΟΥΣΕΣ ΚΛΙΝΙΚΕΣ

Θεραπευτήριο	Παθ/κα
Θεραπευτήριο	Χειρ/κα
Θεραπευτήριο	Ορθ/κα
Αγ. Γεώργιος	Ουρ/κα
Βενιζέλειο	Νευρ/κα
Βενιζέλειο	Οφθ/κα
Βενιζέλειο	ΩΡΛ
Βενιζέλειο	Οδντ/κα

ΒΕΝΖΙΝΕΣ

Μαυράκη Λ. Κνωσού 12
Κοπιδάκης Λ. 62 Μαρτύρων
Περδικογιάννης Λ. Ικάρου 16
Μανουσάκης Ν. Πλαστήρα
Σαμπροβαλάκη Λ. Ικάρου 34

ΒΟΥΛΚΑΝΙΖΑΤΕΡ

Παπαδάκης-Χαμαλάκης Γιόφυρο Σταυρωμένος
Δανδάλης Λ. Δημοκρατίας 36

ΠΡΟΒΕΣ ΓΙΑ ΤΟΝ «ΒΑΣΙΛΙΑ ΡΟΔΟΛΙΝΟ»

Με επιταχυνόμενους ρυθμούς συνεζίχονται οι πρόβες για το ενέβασμα του έργου «Βασιλιάς Ροδολίνος». Όπως είναι γνωστό το έργο θα παρουσιασθεί στις εκδηλώσεις του Δήμου «Καλοκαίρι 90» στις αρχές Αυγούστου.

Ο «Βασιλιάς Ροδολίνος» που ανεβαίνει ουσιαστικά για πρώτη φορά, εκδόθηκε το 1647 από τον Ρεθυμνιώτη ποιητή του 17ου αιώνα Ι. Α. Τρωΐλο.

Την σκηνοθεσία έχει κάνει ο Τηλέμαχος Μουδατσάκης.

Τα σκηνικά - κοστούμια είναι του Αντ. Κυριακούλη ενώ την μουσική επιμελήθηκε ο Κώστας Κακαβελάκης.

Τον «Ροδολίνο» υποδύεται ο Αλμπέρτο Εσκενάζι. Συμμετέχουν ακόμα οι ηθοποιοί:

Βασ. Τζουτζουράκος, Αντ. Αναστασάκης, Γιώργος Ζωγράφος, Λάμπρος Γιώτης, Νίκος Νίκας, Ρίκα Σηφάκη, Γαλήνη Τσεβά, Ανθούλα Καλάκη, Ειρήνη Μαρκογιάννη, Μαρούλα Ρώτα.

ΣΥΓΚΡΟΤΗΘΗΚΑΝ ΣΕ ΣΩΜΑ ΟΙ ΔΑΣΚΑΛΟΙ ΤΗΣ ΜΕΣΑΡΑΣ

Συγκροτήθηκε σε σώμα το νέο Διοικ. Συμβούλιο και η Ελεγκτική Επιτροπή του Διδασκαλικού Συλλόγου Μεσαράς «Η ΦΑΙΣΤΟΣ» που πρόσκειται εξ ολοκλήρου στο ΠΑΣΟΚ. Οι αρμοδιότητες κατενεμήθηκαν ως εξής:

α) Διοικ. Συμβούλιο
Πρόεδρος: Κορνάρος Γεώργιος.
Αντ/δρος: Τρουλλινάκης Δημήτριος.
Γεν. Γραμματέας: Πομποδάκης Εμμαν.
Ταμίας: Μπορμπουδάκης Ιωάν.
Μέλη: Αποστολάκης Χαράλ., Δαμιανάκης Γεώργ., Παχάκη Πελαγία.

β) Ελεγκτική Επιτροπή
Πρόεδρος: Ιερωνυμάκης Εμμαν.
Γραμματέας: Γιρβαλάκης Εμμαν.
Μέλος: Πατάκη Σοφία.

γ) Αντιπρόσωποι Δ.Ο.Ε.
Τακτικός: Σμαραγδάκης Ιωάννης
Αναπληρωματικός: Καρβουναράκης Μιχαήλ.

ΓΕΩΡΓΙΟΣ Ι. ΜΠΟΥΧΑΛΑΚΗΣ
Δερματολόγος Αφροδισιολόγος
Κοσμητική δερματολογία ειδ/νος στην δερματολογική κλινική Πανεπιστημίου Ρώμης
Μεταφέρθηκε στην Πλ. Κορνάρου αρ. 26 και Λασιθίου γωνία (Βαλιδέ Τζαμί)
Δέχεται: πρωί 8.30-1.00
Απόγευμα: 6.00-8.30
εκτός απογεύματος Τετάρτης και Σαββάτου
Τηλ: 283450
Ηράκλειο-Κρήτης

ΟΔΟΝΤΙΑΤΡΟΣ
ΒΕΛΕΓΡΑΚΗ - ΧΑΝΙΩΤΑΚΗ ΚΛΕΙΩ
Δέχεται καθημερινά στο Ιατρείο της
Κατεχάκη και Αμαλθείας 16
Πρωί 9,30 - 1,30 και απόγευμα 6-9 μ.μ., πλην Τετάρτης.
1-25

ΥΠΕΡΗΧΟΙ ΚΑΡΔΙΑΣ
DOPLER, ΔΥΟ ΔΙΑΣΤΗΣΕΩΝ και M.-MODE.
Πλήρες σύγχρονο καρδιολογικό CHECK-UP για την διάγνωση καρδιοπαθειών σε παιδιά και ενήλικες.
Dr ΙΩΑΝ. ΜΑΝΟΥΣΑΚΗΣ
Καρδιολόγος
μετεκπαιδευμένος εις BROUSSAIS Παρισίων,
Ιδομενέως 38
τηλ. 226.240

Ο ΚΑΡΔΙΟΛΟΓΟΣ ΣΠΥΡΟΣ ΤΙΜΟΘΕΑΤΟΣ
Εγκαταστάθηκε στο Ηράκλειο και δέχεται στο Ιατρείο του Πλ. Κορνάρου 20, από 10-1μ.μ. και 5.30-8μ.μ. Τηλ: **283280**
Έχει ασχοληθεί ειδικά σε κλινικό ερευνητικό έργο με τη διερεύνηση του οξέως εμφράγματος του μυοκαρδίου και με την θεραπεία της χοληστεριναιμίας.
1-25

ΘΕΟΝΥΜΦΗ ΚΑΡΠΑΘΙΩΤΑΚΗ
Ιατρός Κυτταρολόγος
Πτυχιούχος Πανεπιστημίου Κολωνίας Δ. Γερμανίας.
Πλατ. Κορνάρου 31
(Βαλιδέ Τζαμί) Στοά Γιαλεράκη
Τηλ. 283871, 234222
Δέχεται ΚΑΘΗΜΕΡΙΝΑ 9-13 και Δευτ, Τρίτη, Πέμπτη 18-20

Στην οδό Έβανς
ΝΕΟ ΚΑΤΑΣΤΗΜΑ ΤΗΣ ΑΛΥΣΙΔΑΣ «ΙΚΑΡΟΣ»



Εγκαινιάσθηκε προχθές ένα ακόμη Σούπερ-Μάρκετ της αλυσίδας καταστημάτων «Ίκαρος». Το νέο κατάστημα του «Ίκαρος» που βρίσκεται στην οδό Έβανς, καλύπτει χώρο τεσσάρων ορόφων με επιλεγμένα τρόφιμα, καλλυντικά και γυναικεία εσώρουχα.

ΚΗΔΕΙΑ

Την λατρευτή και πολυαγαπημένη μας σύζυγο, μητέρα, γιαγιά, αδελφή και θεία
ΜΑΡΙΝΑ ΚΑΣΤΡΙΝΟΥ
ΕΤΩΝ 64
Κηδεύομε σήμερα Τετάρτη 20 Ιουνίου 1990 και ώρα 5 μ.μ., από το σπίτι μας στην οδό Νηρέως αρ. 22. Η Νεκρώσιμος ακολουθία θα ψαλεί στον Ιερό Ναό του Αγίου Γεωργίου στον Πόρο Ηρακλείου. Παρακαλούμε τους συγγενείς και τους φίλους όπως παραστούν.
Ο σύζυγος: Αθανάσιος Καστρινός
Τα παιδιά: Γιώργος και Δέσποινα Καστρινού, Δημητρ. και Φωτεινή Χατζηαντωνίου, Κώστας και Ειρήνη Χατζηγεωργίου.
Τα αδέλφια: Πολυδ. και Βασιλεία Στειακάκη, Μανόλης και Ασημίνα Καστρινού, Δημήτρης και Μαρία Καστρινού, Γιώργος και Σεβαστούλα Χρηστάκη
Τα ανήψια, οι λοιποί συγγενείς

ΚΗΔΕΙΑ



Τον λατρευτό μας σύζυγο, πατέρα, παππού, αδελφό, εξάδελφο και θείο
ΙΩΑΝΝΗ ΜΑΝΟΥΣΟΓΙΑΝΝΗ
Ετών 68
κηδεύομε την Πέμπτη 21-6-90 και ώρα 4,30 μ.μ. στον Ι.Ν. Κοιμήσεως της Θεοτόκου της Ίμπρου Σφακίων.
Η σύζυγος: Κλεοπάτρα Μανουσογιάννη.
Τα παιδιά: Μανούσος Μανουσογιάννης, Χρυσή Μανουσογιάννη.
Τα εγγόνια: Γιάννης, Κλεοπάτρα, Στέλλα Μανουσογιάννη.
Τα αδέλφια: Ιωσήφ Μανουσογιάννης, Μανούσος και Ελένη Μανουσογιάννη, Ρούλα Μανουσογιάννη.
Τα ξαδέλφια, τα ανήψια, οι λοιποί συγγενείς.

ΚΗΔΕΙΑ

Τον λατρευτό και πολυαγαπημένο μας σύζυγο, αδελφό και θείο
ΕΜΜΑΝΟΥΗΛ ΠΕΤΡΑΚΗ
Συντ/χο Αγροτικής Τραπέζης - Ετών 77
κηδεύομε σήμερα Τετάρτη 20 Ιουνίου και ώρα 3,30' μ.μ. από τον Ι.Ν. Αναλήψεως Ηρακλείου όπου θα ευρίσκεται η σορός από το πρωί σήμερα Τετάρτη. Παρακαλούμε τους συγγενείς και τους φίλους όπως παραστούν.
Η σύζυγός του: Ουρανία Πετράκη.
Τα αδέλφια του: Αναστασία Πετράκη, Κων/νος Πετράκης, Μαρίκα και Απόστολος Καρτσιντάκη, Αναστασία Ζαχαριενάκη, Ελευθερία και Μανώλης Μανωλακάκης, Φωφώ και Κίμων Χρυσάκης, Λυδια χα Γκριδάκη.
Τα ανήψια του, οι λοιποί συγγενείς.

ΚΗΔΕΙΑ

Τον λατρευτό και πολυαγαπημένο μας πατέρα, παππού, αδελφό και θείο
ΔΗΜΗΤΡΙΟ ΓΕΩΡΓ. ΠΑΠΑΣΤΕΦΑΝΑΚΗ
Ετών 86
κηδεύομε σήμερα Τετάρτη 20 Ιουνίου και ώρα 11 π.μ. από το σπίτι μας στο χωριό Καταλαγάρι Πεδιάδος. Η νεκρώσιμη ακολουθία θα ψαλεί στον Ι.Ν. Προφ. Ηλία στο Καταλαγάρι. Παρακαλούμε τους συγγενείς και φίλους να παραστούν.
Τα παιδιά του: Γεώργ. και Ευγενία Παπαστεφανάκη, Δημήτρης και Ιωάννα Χαμηλάκη, Εμμανουήλ και Αικατερίνη Παπαστεφανάκη.
Τα αδέλφια του: Αλέξανδρος Παπαστεφανάκης, Εμμανουήλ και Ευαγγελία Παπαδάκη, Πινελόπη χα Νικ. Παπαστεφανάκη.
Τα εγγόνια του, τα ανήψια του, οι λοιποί συγγενείς.

ΜΝΗΜΟΣΥΝΟ

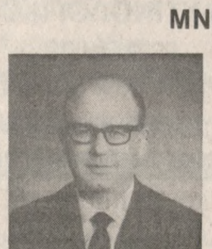

Το Σάββατο 23 Ιουνίου τελούμε στον Ιερό Μητροπολιτικό Ναό του Αγ. Μηνά και ώρα 8 π.μ., ετήσιο μνημόσυνο υπέρ αναπαύσεως της ψυχής του αγαπημένου μας συζύγου, πατέρα και αδελφού
ΕΜΜΑΝΟΥΗΛ Θ. ΧΑΤΖΗΔΑΚΗ
και καλούμε τους συγγενείς και φίλους όπως παραβρεθούν.
Η σύζυγος: Στέλλα Χατζηδάκη.
Ο υιός: Θεόδωρος Χατζηδάκης.
Οι αδελφοί: Αλκιβιάδης και Μπέλλα Χατζηδάκη, Μαρία Γ. Βαρβεράκη, Αικατ. και Αντώνης Γιανναδάκης, Κώστας και Βασιλεία Αστυρακάκη, Ελένη Αστυρακάκη.
Σημ.: Καφές θα προσφερθεί στο Σπίτι Αγάπης ενορίας Αγ. Μηνά.

Όπως τα βλέπω

ΝΤΡΕΤΕΣ ΚΟΥΒΕΝΤΕΣ ΜΠΡΟΣΤΑ ΣΤΗΝ ΑΛΗΘΕΙΑ

Του Κώστα Αρ. Πετρόπουλου

*• Από καιρό ήθελα να γράψω μερικά που με απασχολούσαν. Σήμερα Κυριακή 17-6-90 διαβάζοντας την «Π» στο εξοχικό μου, βρήκα δύο δημοσιεύσεις που μπορώ να τις χρησιμοποιήσω και να εκφραστώ. Το πρώτο θέμα είναι οι εκδηλώσ

Οι αγρότες ραντίζουν χωρίς να γνωρίζουν και χωρίς μέτρα προφύλαξης

Ο κίνδυνος από τα φυτοφάρμακα



Πολλή κουβέντα, και επί μακρόν, γίνεται για τους κινδύνους που υπάρχουν από τη χρήση των φυτοφαρμάκων. Γιατί, αναμφίβολα, εκτός από την ενίσχυση της δουλειάς των γεωργών, η αλόγιστη χρήση τους δημιουργεί προβλήματα που όχι σπάνια εξελίσσονται σε κινδύνους.

Προβλήματα και κίνδυνοι που έχουν να κάνουν με τον ίδιο τον "χειριστή" τους, και τον καταναλωτή.

Είναι γνωστό, και με στατιστικά στοιχεία καταγραμμένο και αποδεδειγμένο, ότι δηλητηριάσεις-και όχι μόνο- εμφανίζονται ιδιαίτερα συχνά σε περιοχές καλλιέργειας πρώιμων κηπευτικών, εκεί δηλαδή όπου γίνεται η χρήση των φυτοφαρμάκων. Πρόκειται πραγματικά για ένα μέγα θέμα που πολύ έχει απασχολήσει τους πάντες. Ειδικούς, παραγωγούς, κοινό.

Η "Πατρίς" θέλοντας να συμβάλλει στη συζήτηση που και τώρα διεξάγεται (άλλωστε ποτέ δεν διακόπηκε) και επιχειρώντας να φωτίσει πλευρές του θέματος, που φυσικά δεν είναι και τόσο απλό, ξεκινάει από σήμερα τη δημοσίευση μιας μεγάλης έρευνας. Στα πλαίσια αυτής θα παρουσιαστούν συνεντεύξεις ειδικών επιστημόνων του Πανεπιστημίου και της Διεύθυνσης Γεωργίας, απόψεις γεωργών αλλά και καταναλωτών. Μιλούν ο καθένας από την πλευρά του, για το πως εμφανίζεται ο κίνδυνος των φυτοφαρμάκων, τι μέτρα πρέπει ή μπορούν να παρθούν.

Παράλληλα με την παράθεση εγγράφων ή άλλων στοιχείων θα δοθεί, όλη η διάσταση του προβλήματος.

16.210 τόννοι γεωργικών φαρμάκων σε 2.500 σκευάσματα, καταναλώθηκαν το έτος 1988 στην Ελλάδα. Κι ενώ χρόνο με το χρόνο η κατανάλωση αυξάνεται ραγδαία, το μερίδιο της Κρήτης είναι αρκετά μεγάλο.

Το παραπάνω συμπέρασμα, προκύπτει από στοιχεία που παραχώρησε στην «Π» η Δ/νση Γεωργίας μετά από μελέτη που αφορά τη χρησιμοποίηση γεωργικών φαρμάκων στις καλλιέργειες. «Τίποτα στη φύση δε χάνεται. Όλα κάπου καταλήγουν», είπε ο κ. Αναστασάκης, υπεύθυνος του Τμήματος Φυτοπαθολογίας και συνέχισε: «Ας αναρωτηθούμε ποιες είναι οι συνέπειες στον αγρότη, στον καταναλωτή, στο περιβάλλον. Δεκάδες αγρότες με ρωτούν καθημερινά, για το ποια γεωργικά φάρμακα πρέπει να χρησιμοποιούν σε κάθε περίπτωση. Εγώ απαντώ: **Ναι στα γεωργικά φάρμακα, αλλά χρειάζεται λογική και έλεγχος στη χρήση τους.** Ο γεωπόνος δεν είναι γιατρός -συνέχισε- ο οποίος συστήνει κάθε φορά φάρμακα. Ο γεωπόνος μπορεί να προτείνει και νέες μεθόδους καλλιέργειας». Σοβαρό πρόβλημα για τη δημόσια υγεία, ιδιαίτερα στις αγροτικές περιοχές, αποτελούν οι δηλητηριάσεις από τα γεωργικά φάρμακα, τονίζεται σε έγγραφο του Υπουργείου Υγείας Πρόνοιας και Κοιν. Ασφαλίσεων, το οποίο συστήνει στη Δ/νση Υγιεινής Ηρακλείου να εντείνει τις προσπάθειές της για τη σωστή ενημέρωση των αγροτών σχετικά με τη χρήση των φαρμάκων. Σε έγγραφο του ίδιου υπουργείου, υπάρχει η ένδειξη «πολλές θανατηφόρες δηλητηριάσεις» για το GRAMOXON, για το ULTRACID «πολύ τοξικό, καρκινογόνο», για το TEMIK «Διασυστηματικό, εξαιρετικά επικίνδυνο για τον άνθρωπο». Το ίδιο ισχύει για πολλά ακόμα «δηλητήρια». «Βεβαίως και αυξάνονται οι ασθένειες του δέρματος, του αναπνευστικού και του πεπτικού συστήματος, στο νομό, στα τελευταία 20 χρόνια». Σε σχετική ερώτηση της «Π» ο νομίατρος κ. Ρακιτζάκης και δηλώνει «Το γεγονός αυτό οφείλεται κυρίως στην πλατιά χρήση των γεωργικών φαρμάκων. Προσπαθούμε να προλάβουμε επεισόδια δηλητηριάσεων καθώς και μακροπρόθεσμες αρθραστικές συνέπειες όπως του καρκίνου, των τερατογεννήσεων κ.α. Ας σημειωθεί ότι ορισμένα γεωργικά φάρμακα, π.χ. GRAMOXON είναι πολύ τοξικά, και δεν έχουν αντίδοτο». Εξάλλου, σε έκθεση που έγινε από τη Δ/νση Γεωργίας για την περιοχή Τυμπακίου τονίζεται ότι έχουν συμβεί αρκετά επεισόδια οξείας δηλητηριάσεως «τα περισσότερα από το Νηματοδοκτόνο Nemacur Λίγα από το Lanate και Tamason και ένα από το Gramoxon.

Γράφει η Πέλα Λασηθιωτάκη

«Οι εντατικές καλλιέργειες στα θερμοκήπια, με χρόνια έκθεση στα γεωργικά φάρμακα, χωρίς ουσιαστικά κανένα μέτρο προφύλαξης, έχουν σοβαρές επιπτώσεις στην υγεία των καλλιεργητών». Αυτό διαπιστώθηκε μετά από κλινικές, βιοχημικές και γυχολογικές εξετάσεις, που έγιναν από το Τμήμα κοινωνικής Ιατρικής του Πανεπιστημιου Κρήτης. Η έρευνα αφορά την περιοχή Τυμπακίου, όπου γίνονται εκτεταμένες καλλιέργειες σε θερμοκήπια, σε σύγκριση με την περιοχή Ανωγείων όπου οι κάτοικοι απασχολούνται κυρίως με την κτηνοτροφία. Όπως προκύπτει από την ίδια μελέτη **τα παιδιά του Τυμπακίου είχαν σημαντικά περισσότερη βρογχοκήλη και διόγκωση ήπατος, σε σύγκριση με τα παιδια των Ανωγείων. Σημαντικά χαμηλότεροι είναι οι δείκτες νοητικής λειτουργίας των παιδιών στο Τυμπάκι σε σύγκριση με τ' Ανώγεια.** Τα αποτελέσματα αυτά μπορεί να σχετιζονται με χρόνια έκθεση στα φυτοφάρμακα, προκύπτει από τη σχετική έρευνα. Ωστόσο η μελέτη των πιστοποιητικών θανάτου των τελευταίων χρόνων στο Τυμπάκι έδειξε ότι **δεν υπάρχει σημαντική μεταβολή στους θανάτους από καρκίνο, τα τελευταία 20 χρόνια.** Όμως δεν μπορεί να αποκλειστεί η πιθανότητα μελλοντικής αύξησης του καρκίνου.

«Πρέπει να δράσουμε προληπτικά κι όχι να βγάζουμε συμπεράσματα μετά από τα δυσάρεστα γεγονότα» μας είπε ο κ. Καφάτος, καθηγητής και προϊστάμενος του Τμήματος Κοινωνικής Ιατρικής που ρωτήθηκε σχετικά στα πλαίσια της έρευνας αυτής και συνέχισε: «Πρέπει να συνεχιστεί η έρευνα. Δυστυχώς είμαστε ακόμα στην αρχή». Σύμφωνα με τις δηλώσεις του καθηγητή είναι αναγκαία η συνεχής παρακολούθηση του πληθυσμού σε συνδυασμό με τα ανάλογα προληπτικά μέτρα και αγωγή υγείας για την προστασία των καλλιεργητών και των καταναλωτών «πρέπει να δίνονται δωρεάν μάσκες και γάντια στους αγρότες. Το έργο αυτό είναι δυνατό να το αναλάβουν οι εταιρίες επεξεργασίας και συσκευασίας γεωργικών φαρμάκων. Με την ανάλογη επιχορήγηση από το κράτος θα ήταν σε θέση να το πραγματοποιήσει το Πανεπιστήμιο ή τα νοσοκομεία της περιοχής» δηλώνει ο κ. Καφάτος.

301 άτομα δηλητηριάστηκαν από γεωργικά φάρμακα στην Κρήτη το 1989 και 50 άτομα το 1988 σύμφωνα με στοιχεία του Κέντρου Δηλητηριάσεων, όπως τα παράθεσε στην «Π» ο διευθυντής κ. **Βλάχος.** «Ο αριθμός των ατυχημάτων είναι διαφορετικός από χρόνο σε χρόνο -είπε ο καθηγητής-. Παρατηρούμε όμως μια αυξητική τάση, που είναι ανάλογη με την αύξηση της χρήσης των φαρμάκων. Τη «μερίδα του λέοντος» στις δηλητηριάσεις την έχουν τα **οργανοφωσφορικά γεωργικά φάρμακα».**

ΧΩΡΙΣ ΕΡΕΥΝΑ

«Δεν πραγματοποιείται η στοιχειώδης ερευνητική δουλειά από τα κέντρα υγείας και τα νοσοκομεία της περιοχής, σχετικά με τις επιπτώσεις από τη χρήση των γεωργικών φαρμάκων, στην υγεία των αγροτών και των καταναλωτών» δήλωσε στην «Π» ο κ. **Θ. Αποστολάκης** διευθυντής της Β' Παθολογικής κλινικής του Βενιζελείου Νοσοκομείου.

«Καθώς αυξάνεται η χρήση των γεωργικών φαρμάκων, αυξάνονται και τα ατυχήματα από τη χρήση τους. Το συμπέρασμα αυτό προκύπτει κυρίως εμπειρικά κι όχι μετά από επιστημονικές μελέτες. Οι μελέτες που κατά καιρούς πραγματοποιούνται, οφείλονται στην ευαισθησία, στον «πατριωτισμό» των επιστημόνων».

Κατά τον κ. Αποστολάκη, πρέπει να γίνει συστηματική, ελεγχόμενη και σε βάθος ερευνητική δουλειά, για τις συνέπειες των ουσιών των γεωργικών φαρμάκων στον άνθρωπο και το περιβάλλον του. Συγχρόνως τ' αποτελέσματα των μελετών ν' ανακοινώνονται στους αγρότες. «Η σχέση ερευνητών και αγροτών θα πρέπει να είναι συνεχής, σε κλίμα αμοιβαίας εμπιστοσύνης και συνεργασίας», είπε ο κ. Αποστολάκης.

Για να έχει σταθερή βάση αυτή η προσπάθεια, τα κίνητρα θα πρέπει να δοθούν από την πολιτεία και ν' αφορούν όλες τις αγροτικές περιοχές σε Παγκρήτιο ή Πανελλαδικό επίπεδο. Σύμφωνα με τις ίδιες δηλώσεις μοχλό της ερευνητικής προσπάθειας πρέπει ν' αποτελέσουν τα κέντρα υγείας, τα οποία βρίσκονται σε άμεση σχέση με τον αγροτικό κόσμο.

Πολλά από τα θύματα των ατυχημάτων είναι παιδιά. Τα ατυχήματα αυτά οφείλονται κυρίως στην απροσεξία των γονιών. Τα γκραμοξόν, το παραθείο και διάφορα σκευάσματα ζιζανιοκτόνων γίνονται συνήθως η αφορμή των δηλητηριάσεων. Όπως λέει ο κ. Αποστολάκης, πολλές από τις δηλητηριάσεις που γίνονται, δε φτάνουν στο Βενιζέλειο νοσοκομείο, επειδή δε θεωρούνται σοβαρές, από τα ίδια τα θύματα. Όταν για παράδειγμα μετά από χρήση δηλητηριώδης ουσίας, ο αγρότης-χρήστης νιώθει ζαλάδες ή τάση για έμετο, δεν απευθύνεται -έστω συμβουλευτικά- σε ιατρό. Στις περιπτώσεις που φτάνουν στο νοσοκομείο δίνεται η ανάλογη βοήθεια, που είναι δυνατό να είναι από απλή παρακολούθηση μέχρι αιμοκάθαρση.



Χωρίς μέτρα προφύλαξης ο αγροτικός κόσμος από τα γεωργικά φάρμακα

Η συνέχεια αύριο

ΕΠΟΧΙΑΚΟ ΠΡΟΣΩΠΙΚΟ ΣΕ ΕΛΤΑ ΚΑΙ Δ/ΝΣΗ ΔΑΣΩΝ

Για την κάλυψη εποχιακών αναγκών των Γραφείων του ΕΛΤΑ στο Νομό Ηρακλείου, το κεντρικό Ταχυδρομείο Ηρακλείου θα δέχεται αιτήσεις προσλήψεως εποχ/κού προσωπικού από σήμερα Τετάρτη 20.06.90 μέχρι και τη Παρασκευή 22.06.90 (ήτοι για τρεις (3) ημέρες) και από ώρας 08.00-14.00. Οι ενδιαφερόμενοι να καταθέσουν αιτήσεις ή για περισσότερες πληροφορίες μπορούν να απευθύνονται στο Κεντρικό Ταχυδρομείο Ηρακλείου.

ΚΑΙ Η Δ/ΝΣΗ ΔΑΣΩΝ

Από τη Δ/νση Δασών επίσης ανακοινώνεται ότι πρόκειται να προσλάβει κατά την τρέχουσα θερινή περίοδο το παρακάτω προσωπικό:

α) Δύο (2) Δασολόγους και δύο (2) τεχνολόγους Δασοπονίας οι οποίοι θα έχουν έδρα το Ηράκλειο.

β) Εξ (6) εργατοπυροφύλακες που θα τοποθετηθούν ανά ένας στις θέσεις:
1) Βασιλικό Μαράθου 2) Δάσος Ι.Μ. Απεζανών 3) Δάσος Ι.Μ. Επανωσήφη 4) Δάσος Κάτω Σύμης 5) Στη θέση «Κολόκυθος» Κοινότητας Ασκών και 6) σε θέση κοντά στην Κοινότητα Βοριζίων.

γ) (9) οδηγούς και (18) δασοπυροσβέστες για την επάνδρωση των δυο πυροσβεστικών αυτ/των της από τους οποίους (5) οδηγοί αυτ/του και (7) δασοπυροσβέστες θα έχουν έδρα την κωμόπολη Μοιρών και οι υπόλοιποι δηλ. (4) οδηγοί και (11) δασοπυροσβέστες θα έχουν έδρα το Ηράκλειο. Από το παραπάνω προσωπικό ένα μέρος θα προσληφθεί τέλος Ιουνίου και το υπόλοιπο προσωπικό από τα μέσα του επόμενου μήνα. Πληροφορίες οι ενδιαφερόμενοι μπορούν να πάρουν από τις παραπάνω υπηρεσίες.

Τραυματίες σε τροχαία

Ελαφρά τραυματίσθηκε σε τροχαίο ατύχημα που έγινε προχθές το μεσημέρι στο 25ο χλμ. της εθνικής οδού Χερσονήσου - Καστελλίου ο 67χρονος Γεώργιος Ασπετάκης όταν το δίκυκλο μοτοποδήλατο που οδηγούσε συγκρούσθηκε με επιβατικό αγοραίο αυτοκίνητο που οδηγούσε ο Αλέξ. Παπαδουλάκης.

Σε άλλο τροχαίο που έγινε προχθές το μεσημέρι στο 14ο χλμ. της επαρχιακής οδού Ηρακλείου - Προφ. Ηλία τραυματίσθηκε η 57χρονη Μαρία Κρουσανιωτάκη κάτοικος Ζάμπιας Αφρικής. Το ατύχημα έγινε όταν το επιβατικό αυτοκίνητο στο οποίο επέβαινε με οδηγό τον γιό της Γιώργο Κρουσανιωτάκη 36 χρονών συγκρούσθηκε με φορτηγό αυτοκίνητο (μπετονιέρα) που οδηγούσε ο Γεώργιος Πολίτης.

Με 160 εκθέτες

ΠΑΓΚΡΗΤΙΑ ΕΚΘΕΣΗ ΚΡΗΤΙΚΩΝ ΠΡΟΙΟΝΤΩΝ

Παγκρήτια έκθεση εξαγώγιμων Κρητικών προϊόντων, η οποία διοργανώνεται από τον Οργανισμό Προώθησης Εξαγωγών (ΟΠΕ) και το Επιμελητήριο Ηρακλείου στα πλαίσια του ΜΟΠ Κρήτης θ' αρχίσει να λειτουργεί στο χώρο του λιμανιού από τις 30 Ιουνίου.

Όπως μας πληροφόρησαν εκπρόσωποι του ΟΠΕ οι οποίοι ήρθαν στο Ηράκλειο για την οργάνωση της έκθεσης, σ' αυτήν θα συμμετάσχουν 160 εκθέτες με ποικιλία εξαγώγιμων προϊόντων όπως αγροτικά μηχανήματα και γενικώτερα καλλιεργητικός εξοπλισμός, δομικά προϊόντα, είδη λαϊκής τέχνης και υφαντουργίας.

Ακόμη θα εκτεθούν κατασκευές επίπλων είδη γραφικής τέχνης προϊόντων οικιακής χρήσης κ.α.

Σκοπός της έκθεσης η οποία οργανώνεται για δεύτερη φορά στην πόλη μας - πρώτη φορά λειτούργησε το 1986 με επιτυχία - είναι να προβληθούν στο ευρύ κοινό τα Κρητικά προϊόντα. Παράλληλα να μεταποιηθούν από βιοτεχνίες ή βιομηχανίες οι οποίες έχουν τις δυνατότητες να τα εξάγουν.

Τα περίπτερα της έκθεσης θα καταλάβουν τους χώρους του Τελωνείου της «ελεύθερης ζώνης» στην προβλήτα 3 του λιμανιού.

Τα εγκαίνια για την έναρξη λειτουργίας της θα γίνουν στην αιθουσα του Εμποροβιομηχανικού Επιμελητηρίου.

Η έκθεση εξαγώγιμων Κρητικών προϊόντων θα ολοκληρωθεί στις 7 Ιουλίου.

ΕΦΗΜΕΡΑ

Αποσπερίδες

(Του ΚΩΣΤΑ ΔΑΚΑ)

Όταν στα χέρια σου πιάνεις ένα νιογέννητο βιβλίο, νιώθεις τη ζεστασιά του να πλημμυρίζει μέσα σου και την ανασα του να σου χαϊδεύει το πρόσωπο. Ακούς τη μιλιά του και το στήθος ανεβοκατεβάζει με ένταση της καρδιάς ο χτύπος.

Αποσπερίδες

ο τίτλος του βιβλίου. Συγγραφέας του ο εξαίρετος συμπολίτης Μιχάλης Ν. Τσικαλάκης.

Το πολύ όμορφο εξώφυλλο και τα πικάντικα σκίτσα, του γνωστού για τη ζωγραφική του επίδοση, Μανόλη Φραγκιαδάκη.

Η εκτύπωση του βιβλίου έγινε στην Αθήνα από τις εκδόσεις ΚΝΩΣΟΣ του Σ. Χαλκιαδάκη.

Η παρουσίαση του συγγραφέα Μιχάλη Τσικαλάκη, δεν είναι εύκολη για τις περιορισμένες δυνατότητες της στήλης ετούτης.

Κάθε σελίδα από τις 147 του βιβλίου και μια ξεχωριστή πινελιά ζωής, δοσμένη με απαράμιλλη γοητεία, αγάπη και Κρητικιά ομορφάδα.

Ο πρόλογος του βιβλίου είναι ένας ύμνος για τη γλώσσα μας και τις ανεπανάληπτες γιομάτες πελαγίσο χρώμα και μυρουδιά αγριολούλουδων λέξεις της.

Μονάχα για τον πρόλογο του Μιχάλη Τσικαλάκη, χρειάζονται αρκετές αράδες γραφής, για να μπορέσεις, αν το καταφέρεις τούτο το πολύ δύσκολο, να μεταφέρεις κάποιες από τις πολύμορφες εικόνες του.

«...Ετούτεσας οι μικρές ιστορίες απούν' ναι για γέλια και για κλάψματα δεν είναι εδικές μου. Στσ' αποσπερίδες το χειμώνα απού τα κουτσούρια φουναρίζανε και ξεσπιθίζουνε μέσα στα χαμηλά χωριάτικα τζάκια, τσοι λένε εκειά απού κάθουνται γύρου - γύρου στη παραστιά και πυρώνουνται, κι οι γυναίκες στρίβουνε τ' αρδάχτια ντως, κι οι γι' άντρες κουκαλίζουνε κουκιά ψημένα στη χάβολη και πίνουνε ρακή βρασμένη με το πετιμέζι...».

«...Το γέλιο είναι χρειαζούμενο στον άνθρωπο. Είδετε τουλόγου σας κειανένα οζό του Θεού να γελά; Το γέλιο είναι το πανωπρούκι του Θεού στον άνθρωπο...».

Κι ο Μιχάλης Τσικαλάκης με τις 24 ιστορίες του, σκορπίζει τούτο το χάρισμα του γέλιου χουβαρνταλίστηκα.

Η παρουσίαση όμως του βιβλίου **αποσπερίδες** δεν μπορεί να γίνει με μιάς.

2η ΓΕΩΡΓΙΚΗ ΕΚΘΕΣΗ ΜΕΣΑΡΑΣ

ΓΕΩΡΓΙΚΗ ΕΚΘΕΣΗ ΜΕΣΑΡΑΣ

ΒΩΡΟΙ, 9, 10, 11 & 12 Αυγούστου 1990

ΜΗΧΑΝΗΜΑΤΑ - ΕΞΟΠΛΙΣΜΟΙ ΕΠΙΜΟΡΦΩΣΗ - ΠΟΛΙΤΙΣΜΟΣ

Για ένα δυναμικό και πρωτοπόρο μέλλον στη Μεσαρά.

Δηλώσεις συμμετοχής στα τηλέφωνα: 285750 - 229013 - 0892/91345 μέχρι τις 15-7-90. ΑΠΟ ΤΟ ΕΠΙΜΕΛΗΤΗΡΙΟ

ΙΤΑΛΙΚΑ

ΚΩΣΤΑΣ ΣΤΑΜΟΥΛΟΣ

UNIVERSITA ITALIANA DI PERUGIA
Ιερωνυμάκη 4 - Τηλ. 231936

ΕΝΑΡΞΗ ΘΕΡΙΝΩΝ ΤΜΗΜΑΤΩΝ 28 ΙΟΥΝΙΟΥ

Τμήματα όλων των τάξεων και διπλωμάτων.
Ειδικό τμήμα υποψηφίων Ιταλίας
σε συνεργασία με το Παν/μιο της Περούτζιας.
Εγγραφές 9-2 π.μ. & 5-9 μ.μ.

ΦΡΟΝΤΙΣΤΗΡΙΑ ΓΕΡΜΑΝΙΚΗΣ ΓΛΩΣΣΑΣ

ΛΙΛΙΚΑ ΚΟΠΑΚΑ

ΟΙ ΕΓΓΡΑΦΕΣ ΓΙΑ ΤΑ ΘΕΡΙΝΑ ΕΝΤΑΤΙΚΑ ΤΜΗΜΑΤΑ ΑΡΧΙΣΑΝ ΚΑΙ ΣΥΝΕΧΙΖΟΝΤΑΙ

ΕΝΑΡΞΗ ΜΑΘΗΜΑΤΩΝ 25 ΙΟΥΝΙΟΥ

Λειτουργούν:

Εντατικά μαθήματα όλων των τάξεων.
— Προπαρασκευαστικά τμήματα των εξετάσεων του **GOETHE - INSTITUT MUNCHEN**
GRUNDSTUFE I, II, III - ZERTIFIKAT
MITTELSTUFE I, II
OBERSTUFE και
KLEINES / GROSSES DEUTSCHES SPRACHDIPLOM
(Δίπλωμα Γερμανικής Φιλολογίας)
— Προπαρασκευαστικά τμήματα για τις εισαγωγικές εξετάσεις της Γερμανικής Φιλολογίας στα Ελληνικά Πανεπιστήμια.

Οδός ΚΑΓΙΑΜΠΗ 18 - Τηλ. 225640
Πληροφορίες · Εγγραφές: 9-13 π.μ. και 5-9 μ.μ.

ΚΑΘΑΡΙΣΜΟΣ ΠΗΓΑΔΙΩΝ

Έμπειρο Συνεργείο εξοπλισμένο με σύγχρονα μηχανήματα
ΑΝΑΛΑΜΒΑΝΕΙ

Συντήρηση, καθαρισμό, βάθυνση, και επαναλειτουργία παλιών και νέων πηγαδιών.
Εργασίες πραγματοποιούνται κατά τη διάρκεια όλου του χρόνου.

ΝΙΚΟΣ Μ. ΚΑΤΣΟΥΛΗΣ
ΜΑΛΙΑ ΠΕΔΙΑΔΟΣ - Τηλ.: 0897/31850 & 081/211109.

ΦΡΟΝΤΙΣΤΗΡΙΟ Ξενων Γλωσσων ΑΓΓΛΙΚΑ — ΓΕΡΜΑΝΙΚΑ

ΜΙΛΤΙΑΔΗ ΚΟΠΑΚΑ ΣΑΝΤΗ ΤΣΑΛΙΜΗ

ΘΕΡΙΣΣΟΣ - ΠΑΡΟΔΟΣ ΣΤΕΝΗΜΑΧΟΥ 47
(Κοντά στα Γυμνάσια Θερίσσου)
Τηλ. 252.372 - 230.916

Οι εγγραφές για τα θερινά εντατικά μαθήματα άρχισαν και συνεχίζονται.
ΕΝΑΡΞΗ ΜΑΘΗΜΑΤΩΝ 2 ΙΟΥΛΙΟΥ

ΤΩΡΑ στο γυμναστήριο **"ΚΥΡΙΑΚΑΚΗ"**

Χορός – πολύς χορός
από ΚΑΘΗΓΗΤΡΙΑ ΧΟΡΟΥ
Τμήματα Ευρωπαϊκών – Λαϊκών –
Λατινοαμερικάνικων –
Μοντέρνων χορών

τηλ. 212.377

ΟΙ ΕΓΓΡΑΦΕΣ ΑΡΧΙΣΑΝ ΜΑΘΗΜΑΤΑ ΑΠΟ 1 ΙΟΥΛΙΟΥ

7/ήμερες ΚΡΟΥΑΖΙΕΡΕΣ

ΜΕ ΤΑ ΜΕΓΑΛΥΤΕΡΑ ΚΑΙ ΠΟΛΥΤΕΛΕΣΤΕΡΑ ΚΡΟΥΑΖΙΕΡΟΠΛΟΙΑ

«ΑΤΑΛΑΝΤΗ» & «ΛΑ ΠΑΛΜΑ»

Αναχώρησις του «ΑΤΑΛΑΝΤΗ» *από Ηράκλειο κάθε ΤΡΙΤΗ 12.00 το μεσημέρι και από 19/6 - 11-9-90 δια:*
ΣΑΝΤΟΡΙΝΗ — ΡΟΔΟ — ΤΟΥΡΚΙΑ (ΜΠΟΝΤΡΟΥΜ) — ΠΕΙΡΑΙΑ — ΠΑΛΙΑ (ΑΝΚΩΝΑ) — ΚΑΤΑΚΩΛΟ — ΗΡΑΚΛΕΙΟ *επιστροφή εις Ηράκλειο Τρίτη 07.00 πρωινή.*
Τιμή με πλήρη διατροφή από 65.000 - 80.000, αναλόγως καμπίνας.

*Αναχώρησις του «ΛΑ ΠΑΛΜΑ» από Ηράκλειο κάθε ΤΕΤΑΡΤΗ μεσημέρι διά: **ΚΕΡΚΥΡΑ — ΝΤΟΥΜΠΡΟΒΝΙΚ — ΒΕΝΕΤΙΑ — ΠΕΙΡΑΙΑ — ΡΟΔΟ — ΗΡΑΚΛΕΙΟ.** Άφιξις εις Ηράκλειο Τετάρτη 7η πρωινή.*
Τιμή με πλήρη διατροφή από 115.000 - 145.000, αναλόγως καμπίνας.

Πρακτορείο: ΒΑΡΔΑΚΗ
25ης Αυγούστου 40
Τηλ. 28.2730 & 28.4360

(Πτυχιούχος Ιταλικής Φιλολογίας Α.Π.Θ.) **ΙΤΑΛΙΚΑ ΛΙΛΙΑΝ Γ. ΚΑΡΤΕΡΑΚΗ**

(πάροδος Αβερωφ)
ΣΜΥΡΝΗΣ 31 ΗΡΑΚΛΕΙΟ
ΤΗΛ. 282.924

ΕΓΓΡΑΦΕΣ: 10-1 π.μ. 6-9 μ.μ.

15-30 ΙΟΥΝΙΟΥ

ΣΧΟΛΕΙΟ ΞΕΝΩΝ ΓΛΩΣΣΩΝ

ΕΙΡ. ΒΙΤΩΡΟΥ - ΕΛ. ΧΑΤΖΗΔΑΚΗ Ο.Ε.

ΒΙΚΕΛΑ 15 - ΠΛΑΤ. ΚΟΡΝΑΡΟΥ
ΤΗΛ.: 229.838

Πρόγραμμα Καλοκαιρινών μαθημάτων

Α. Εντατικά τμήματα Αγγλικών ΓΙΑ ΕΝΗΛΙΚΕΣ:
Όλα τα επίπεδα (9 Ιουλίου - 15 Σεπτεμβρίου).
Β. Υπερεντατικά Τμήματα:
1) FIRST CERTIFICATE (4 Ιουλίου - 10 Δεκεμβρίου)
2) PROFICIENCY - 2 YEAR COURSE (Ιούλιος 1990 - Δεκέμβριος 91)
3) CERTIFICAT - INSTITUT FRANCAIS (Ιούλιος 1990 - Μάϊος 1991).
Γ. Τμήματα ΓΙΑ ΠΑΙΔΙΑ 7 - 11 χρονών
Αγγλικά και Γαλλικά (Ιούλιος - Σεπτέμβριος)
Δ. Τμήματα για επανάληψη τάξεων (Ιούλιος - Σεπτέμβριος).

Πληροφορίες - Εγγραφές:
Καθημερινά 5.00 - 8.00 μ.μ. 1 - 23 Ιουνίου.

Με έγγραφο στον υπουργό Εθνικής Οικονομίας

Προτάσεις του Επιμελητηρίου για την τροποποίηση του 1262

Συγκεκριμένες προτάσεις για την τροποποίηση του νόμου 1262/82 διατύπωσε με έγγραφό του προς τον υπουργό Εθν. Οικονομίας κ. Σουφλιά, το Επιμελητήριο Ηρακλείου. Στο σχετικό έγγραφο που στάλθηκε στο Υπουργείο Εθνικής Οικονομίας στις 11 Ιουνίου, προτείνεται:

1) Η απλοποίηση και επιτάχυνση της αξιολόγησης και όλων των διαδικασιών παρακολούθησης της επένδυσης.

2) Η άμεση εκπλήρωση των οικονομικών υποχρεώσεων της πολιτείας παράλληλα με την εξέλιξη της επένδυσης ώστε τελειώνοντας το έργο να μην εκκρεμούν και να έχουν αποδοθεί οι οικονομικές ενισχύσεις για να μην γίνεται τελικά η πολιτεία αιτία καθυστέρησης και αύξησης του κόστους του έργου.

3) Ίση μεταχείριση όλων των επιχειρήσεων Κρατικών, Ιδιωτικών ή του Κοινωνικού τομέα ώστε να εξασφαλιστούν ίσοι όροι ανταγωνισμού και να μην υπάρχει σύγκρουση με την κοινοτική νομοθεσία.

4) Να καθιερωθούν κίνητρα στις περιπτώσεις συγχωνεύσεων οποιασδήποτε μορφής επιχειρήσεων.

5) Σαν ίδια συμμετοχή να υπολογίζονται και τα έκτακτα αποθεματικά και το κεφάλαιο κινήσεως.

6) Να καθιερωθούν ειδικά κίνητρα.

α) Σε επενδύσεις προηγμένης τεχνολογίας.

β) Σε επενδύσεις που χρησιμοποιούν ανανεώσιμες πηγές ενέργειας.

γ) Σε επενδύσεις που συμβάλουν στον περιορισμό της πάσης φύσεως ρύπανσης του περιβάλλοντος.

7) Να καθιερωθουν ειδικά κίνητρα στην μετεγκατάσταση επιχειρήσεων από τα αστικά κέντρα στην περιφέρεια ή σε ΒΙ.ΠΕ και γενικότερα να βοηθηθεί η αποσυμφόρηση βιομηχανικά κορεσμένων περιοχών.

8) Να διευρυνθεί το δικαίωμα αξιολόγησης της περιφερειακής γνωμοδοτικής επιτροπής σε επενδύσεις μέχρι 600 εκατ.

9) Εφ' όσον διασφαλίζεται μακροχρόνια μίσθωση οικοπέδων να υπάγονται στις διατάξεις του νόμου και οι επενδύσεις και οι οικοδομικές εργασίες που γίνονται επί μισθωμένου οικοπέδου.

10) Να ενταχθούν στα κίνητρα και οι επιχειρήσεις παροχής υπηρεσιών που υποβοηθούν την προώθηση παραγωγικών επενδύσεων - γραφεία επιχειρηματικών συμβουλών - τεχνικής βοήθειας γραφεία μεταφοράς τεχνολογίας.

11) Επενδύσεις σε πρωτογενή τομέα να κατατάσσονται ανεξάρτητα από περιοχές στην Λ. ζώνη κινήτρων.

12) Να καθιερωθούν ειδικά κίνητρα σε επενδύσεις που γίνονται στην Κρήτη και σε όλα τα νησιά και πιστεύουμε ότι θα είναι μοναδικό κίνητρο που θα απαλύνει ελάχιστα βέβαια το αρνητικό της θαλάσσιας μεταφοράς και της μικρής και απομονωμένης αγοράς.

13) Να υπάρξει δυνατότητα υπαγωγής των Εμπορικών επιχειρήσεων στο Νόμο 6, για πάγιες εγκαταστάσεις μηχανολογικό και ηλεκτρολογικό εξοπλισμό.

14) Να είναι τελεσίδικες οι αποφάσεις της γνωμοδοτικής περιφερειακής επιτροπής για να υπάρξει αποσυμφώρηση και να συντομεύεται ο χρόνος.

15) Να μπει η Κρήτη και όλα τα νησιά στη Γ και Δ ζώνη κινήτρων.

16) Να προβλεφθούν στο Νόμο και οι επενδύσεις Βιομηχανικές, Εμπορικές και Παροχής Υπηρεσιών με το σύστημα LEASING.

17) Σύντομη αξιολόγηση ή δυνατόν δύο μήνες και αυστηρός έλεγχος ώστε να προωθούνται μόνο βιώσιμες επενδύσεις ως επίσης και αυστηρή παρακολούθηση για την τήρηση των υποχρεώσεων των επενδυτών.

Εξόφληση λογαριασμών στις τράπεζες

Την δυνατότητα αυτόματης εξόφλησης των λογαριασμών κοινής ωφελείας και την ταυτόχρονη είσπραξη της σύνταξης εκ μέρους των συνταξιούχων δια μέσου τραπεζών, ερευνά η κυβέρνηση.

Με επιστολή του ο υπουργός Προεδρίας κ. Έβερτ προς τον Πρόεδρο της Ένωσης Ελληνικών Τραπεζών κ. Γερμίδη, ζητεί πληροφόρηση για την δυνατότητα εφαρμογής του μέτρου, για καλύτερη εξυπηρέτηση των πολιτών και για όσους φυσικά το επιθυμούν.

Στην πρόταση του υπουργού αναφέρεται ότι για την κατοπολέμηση της γραφειοκρατίας θα μπορούσαν οι ενδιαφερόμενοι να ανοίξουν ένα λογαριασμό στην τράπεζα της αρεσκείας τους και να δηλώνουν σ' αυτήν και στους Οργανισμού ΔΕΗ, ΟΤΕ, ΕΥΔΑΠ ότι επιθυμούν να γίνεται η εξόφληση των λογαριασμών μέσω της τράπεζας τους. Έτσι η συναλλαγή θα γίνεται μέσω της τράπεζας και του συγκεκριμένου οργανισμού ενώ ο ιδιώτης - πελάτης θα ενημερώνεται από ένα σημείωμα εξόφλησης που θα του στέλνει η τράπεζα.

Το ίδιο θα μπορούν να κάνουν και οι συνταξιούχοι οι οποίοι θα πρέπει να δηλώσουν στο ασφαλιστικό τους ταμείο στην τράπεζα και τον αριθμό λογαριασμού όπου το Ταμείο θα διαβιβάζει την εντολή για κατάθεση του ποσού της σύνταξης. Η τράπεζα και σ' αυτήν την περίπτωση θα είναι υποχρεωμένη να ενημερώνει τον ασφαλισμένο για την είσπραξη της σύνταξης.

Οι διακανονισμοί για την εξόφληση των λογαριασμών κοινής ωφελείας η αυτόματη είσπραξη των συντάξεων, θα μπορεί να γίνεται εφόσον εφαρμοσθεί το μέτρο μέσω των τραπεζών: Γενική Τράπεζα Ελλάδας, Εμπορική, Εθνική, Ιονική, Αγροτική και των Οργανισμών ΔΕΗ, ΟΤΕ και ΕΥΔΑΠ με τον τρόπο αυτό, προστίθεται στην επιστολή του κ. Έβερτ, ο πολίτης θα αποφεύγει άσκοπες μετακινήσεις καθώς και την ταλαιπωρία της αναμονής του στα ταμεία.

Οι προτεινόμενες ρυθμίσεις καταλήγει η πρόταση Έβερτ εντάσσονται στην γενικότερη προσπάθεια του υπουργείου Προεδρίας να βρεθεί το κράτος και οι υπηρεσίες του, με τρόπο συγκεκριμένο και καθημερινό, πιο κοντά στον πολίτη.

Για νέα Διοίκηση στις εκλογές την Παρασκευή

ΤΡΕΙΣ ΣΥΝΔΥΑΣΜΟΙ ΣΤΙΣ ΕΚΛΟΓΕΣ ΣΤΟ ΕΚΗ

Τρείς συνδυασμοί, η «Δημοκρατική Ενότητα» (ΠΑΣΟΚ) με επικεφαλής τον σημερινό πρόεδρο του Δ.Σ. του ΕΚΗ κ. **Γιάννη Κουράκη**, η «Αγωνιστική Συμπαράταξη» (ΣΥΝ) με επικεφαλής τον κ. **Ηλία Τσιαμαντά** και η «Δημοκρατική-Ανεξάρτητη Κίνηση Εργαζομένων» (ΝΔ) με επικεφαλής τον κ. **Κώστα Φιορέτζη** θα διεκδικήσουν την Παρασκευή την ψήφο των εργαζομένων στις εκλογές για την ανάδειξη νέου Δ.Σ. Οι υποψήφιοι των τριών συνδυασμών είναι οι εξής:

«Δημοκρατική ενότητα»: Γιάννης Κουράκης, Μανώλης Σμυρνάκης, Κατερίνα Δαϊλάκη, Μανώλης Αναγνωστάκης, Νίκος Κατσουλάκης, Μιχάλης Κοντάκης, Γιώργος Λαμπράκης, Ανδρέας Γαλανάκης, Γιώργος Ρουσάκης, Μαρίνος Ανδρουλάκης, Νίκος Βρουχάκης, Μανόλης Πετρομιχελάκης, Διονύσης Δημητρίου, Γρηγόρης Σταματάκης, Γιώργος Καλέργης, Σταύρος Βασιλοκωνσταντάκης, Αντώνης Ματατζάκης, Βαγγέλης Φανιουδάκης, Γιώργος Δρετάκης, Γιώργος Σκουλατάκης, Γιώργος Στειακάκης, Βασίλης Αναγνωστόπουλος, Μανόλης Γαρεφαλάκης, Λευτέρης Φθενός, Γιάννης Ζάχος.

«Αγωνιστική συμπαράταξη»: Κώστας Βασιλάκης, Μανόλης Γραμματικάκης, Σπύρος Δρούλος, Αντώνης Εγγλέζος, Δημήτρης Καγιαμλάκης, Χρυσάνθη Καναράκης, Ηλίας Κλαΐνος, Μανόλης Κορνηλάκης, Γιάννης Κουρινος, Μιχάλης Κριτσωτάκης, Μανόλης Λημνιωτάκης, Θεόδωρος Λιάππης, Ηρακλής Μαρούλης, Μανόλης Μηλιαράς, Νίκος Μονοκάνδυλος, Γιάννης Μπορμπουδάκης, Γιώργος Μπουλούκας, Γιώργος Ξημεράκης, Ανδρέας Τζανακάκης, Ειρήνη Τσαγκαράκη-Μιχαλοπούλου, Ηλίας Τσιαμαντάς, Παναγιώτης Τσιράκος, Νίκος Φανιουδάκης, Γιάννης Φραγκούλης.

«Δημοκρατική-ανεξάρτητη κίνηση εργαζομένων»: Μανόλης Σφακιανάκης, Βαγγέλης Σαμψών, Γιάννης Κουκάκης, Στέλιος Βιλανάκης, Χρήστος Κωνσταντινομανωλάκης, Ευστράτιος Καριοφύλης, Νίκος Νεοκοσμίδης, Μιχάλης Σκεπάρνης, Μαρία Χουδεσανάκη-Παπαχρήστου, Κώστας Φιορετζης, Γιάννης Κουβίδης, Γιώργος Πετρίδης, Ζαχαρίας Νικολακάκης, Γιάννης Γκολέμης, Γιώργος Χαχαριδάκης, Παντελής Αλεφαντινός, Γιώργος Παπαδάκης, Γιώργος Αρετίνης, Παναγιώτης Μιχόπουλος, Δημήτρης Απιδιανός, Μανόλης Γιαννακάκης, Παρθένα Νεοκοσμίδη.

Βήμα συνεργασίας

Συνέχεια από σελ. 1

στώσεις μας οι κρίσεις μας πάνω στην πορεία της ελληνικής οικονομίας, της κοινωνίας, της πολιτικής της κυβέρνησης της ΝΔ και στον οικονομικό και στους άλλους τομείς συμπεριλαμβανομένου του τομέα των εθνικών θεμάτων, ουσιαστικά συμπίπτουν. Βρίσκονται στο ίδιο μήκος κύματος.

Σε ότι αφορά την προοπτική για μια συνεργασία στις Δημοτικές εκλογές, είναι ακριβώς η θέση μας αυτή που εξέφρασε και ο Πρόεδρος του Συνασπισμού. Και εμείς έχουμε ήδη εκφραστεί για την ανάγκη μιας ευρύτερης συνεργασίας των δημοκρατικών και προοδευτικών δυνάμεων ώστε να σφραγιστούν αυτές οι δημοτικές εκλογές με το κλίμα και το πνεύμα του αγωνιζόμενου σήμερα λαού μας για τις βασικές, τις κοινωνικές και οικονομικές κατακτήσεις.

Ευχαριστώ τον Χαρίλαο Φλωράκη για την επίσκεψή του και προσβλέπω και περαιτέρω επαφές και συναντήσεις».

Σε ερώτηση εαν απαλήφθηκαν οι τριβές που υπήρχαν, ο κ. Παπανδρέου απάντησε ότι τώρα «δεν είναι η στιγμή των τριβών αλλά των προοπτικών και του μέλλοντος», ενώ προηγουμένως ο κ. Φλωράκης είχε διευκρινίσει ότι δεν συζητήθηκαν ονόματα υποψηφίων δημάρχων. Αμφότεροι οι πολιτικοί αρχηγοί, δήλωσαν ότι οι δημοτικές εκλογές έχουν και πολιτικό χαρακτήρα αλλά ταυτοχρόνως και χαρακτήρα ενίσχυσης της Τοπικής Αυτοδιοίκησης. Τόνισαν τέλος ότι οι υποψήφιοι δήμαρχοι θα πρέπει να είναι πρόσωπα ικανά, κοινής και ευρείας αποδοχής, που θα αντιμετωπίσουν τα προβλήματα και θα προωθήσουν το θεσμό.

Οσον αφορά το ΠΑΣΟΚ για τη Δημαρχία της Αθήνας υπάρχει πρόθεση να προταθεί η Μελίνα Μερκούρη και για τον Πειραιά ο πρώην υπουργός κ. Βασίλης Σαραντίτης. Το ΠΑΣΟΚ εξετάζει το ενδεχόμενο να υποστηρίξει δήμαρχο του Συνασπισμού στη Θεσσαλονίκη, αλλά εκφράζει επιφυλάξεις για το πρόσωπο του Στέλιου Νέστορα. Ακόμα συζητά την περίπτωση να υποστηρίξει δημάρχους προερχόμενους από το χώρο της Αριστεράς στους περισσότερους Δήμους της Β' Αθηνών και άλλων μεγάλων πόλεων, στην περίπτωση που ο Συνασπισμός συναινέσει σε δημάρχους του ΠΑΣΟΚ στις τρείς μεγάλες πόλεις. Σε καμμία όμως περίπτωση, το ΠΑΣΟΚ δεν εκτιμά ότι τα πιθανά προβλήματα θα είναι αξεπέραστα.

Η προώθηση της συνεργασίας με τον Συνασπισμό εξετάστηκε και στη χθεσινή συνεδρίαση του ΕΓ του ΠΑΣΟΚ στην οποία αποφασίστηκε επίσης να εντατικοποιηθούν οι προσυνεδριακές διαδικασίες, έως τα μέσα Ιουλίου να έχουν ολοκληρωθεί οι εισηγήσεις και θέματα της εξόρμησης του Σαββατοκύριακου στην επαρχία.

ΠΥΡΚΑΓΙΑ ΣΤΟ ΑΒΔΟΥ

Διακόσια περίπου ελαιόδενδρα και 50 αχλαδιές αποτεφρώθηκαν από πυρκαγιά που ξέσπασε από άγνωστη αιτία προχθές το απόγευμα στη θέση «Μελανιές» της κοινότητας Αβδού.

Από την πυρκαγιά που ξέσπασε εξάλλου προχθές το απόγευμα σε αγροτική περιοχή του Καμπλαρίου κάηκαν 50 ελαιόδενδρα και 30 περίπου στρέμματα εγκαταλειμμένου (ακαλλιέργητου) αμπελιού.

ΣΥΝΑΛΛΑΓΜΑ

20-6-1990

Ν. Υόρκης	160,514	167,066
Δ. Γερμανίας	95,353	99,265
Γαλλίας	28,212	29,376
Αγγλίας	273,439	284,657
Ελβετίας	112,406	117,041
Ολλανδίας	84,277	87,753
Ιταλίας	12,933	13,466
Δανίας	24,946	25,975
Αυστρίας	13,502	14,058
Σουηδίας	26,183	27,263
Νορβηγίας	24,537	25,549

Παρά την έλλειψη χρηματοδότησης

ΕΓΚΡΙΘΗΚΑΝ ΑΠΟ ΤΟ ΣΥΜΒΟΥΛΙΟ ΟΙ ΠΟΛΙΤΙΣΤΙΚΕΣ ΕΚΔΗΛΩΣΕΙΣ ΤΟΥ ΔΗΜΟΥ ΗΡΑΚΛΕΙΟΥ

Εγκρίθηκε ομόφωνα κατά τη διάρκεια της συνεδρίασης του Δημοτικού Συμβουλίου, προχθές το βράδυ, το πρόγραμμα των καλλιτεχνικών εκδηλώσεων «Ηράκλειο-Καλοκαίρι 90» που εισηγήθηκε ο Δήμαρχος Ηρακλείου **Κώστας Κληρονόμος**.

Οι εκδηλώσεις αυτές, που όπως είπε ο Δήμαρχος παρουσιάζοντας το πρόγραμμα, έχουν γίνει πια θεσμός καθιστώντας το Ηράκλειο ένα από τα εγκυρότερα πολιτιστικά κέντρα της Ευρώπης, θα συνεχιστούν χάρη στη βούληση της Τοπικής Αυτοδιοίκησης έστω και με τις πενιχρές οικονομικές της δυνατότητες.

Είναι γνωστό ότι η πολιτεία απέχει φέτος από τη χρηματοδότηση του φεστιβάλ που διοργανώνει ο Δήμος με αποτέλεσμα το πρόγραμμα των καλλιτεχνικών εκδηλώσεων να προβάλλει «φτωχό» ποσοτικά.

Η ποιότητα όμως των εκδηλώσεων όπως τόνισε ο κ. Κληρονόμος είναι αρκετά υψηλή και δεν έχει να ζηλέψει σε τίποτα από προηγούμενες εκδηλώσεις.

Η περικοπή άλλωστε του αριθμού των εκδηλώσεων δίνει την ευκαιρία -πρόσθεσε- προβολής και ανάδειξης του ντόπιου καλλιτεχνικού στοιχείου που μέχρι τώρα ήταν στο περιθώριο...

ΓΙΑ ΤΟΝ ΘΕΟΤΟΚΟΠΟΥΛΟ

Στην προχθεσινή συνεδρίαση του Δημοτικού Συμβουλίου συζητήθηκε και εγκρίθηκε το γενικό πρόγραμμα δαπανών για την πραγματοποίηση τόσο του συνεδρίου όσο και της έκθεσης για τα 450 χρόνια από τη γέννηση του **Δομήνικου Θεοτοκόπουλου**.

Το συνολικό κόστος των εκδηλώσεων αυτών αναμένεται να διαμορφωθεί στο ύψος των 157.915.000 δρχ. περίπου.

ΤΟ Δ.Σ. ΤΗΣ ΟΜΕ ΕΛΤΑ

Καταγγέλλεται δίωξη υπαλλήλου των ΕΛΤΑ

Τη μετάθεση-δίωξη όπως την χαρακτηρίζουν του υπαλλήλου των ΕΛΤΑ Ηρακλείου κ. **Νικ. Βογιατζάκη** καταγγέλλει με ανακοίνωσή του το Δ.Σ. της ΟΜΕ-ΕΛΤΑ.

Στην ανακοίνωση αναφέρεται:

Το ΔΣ της ΟΜΕ-ΕΛΤΑ που συνήλθε έκτακτα σήμερα 19-6-1990 αποφάσισε να καταγγείλει την μετάθεση-δίωξη του συναδέλφου Νικολάου Βογιατζάκη από το Ηράκλειο Κρήτης στην Ερμούπολη Σύρου, πατέρα δύο ανηλίκων παιδιών και με εργαζόμενη γυναίκα στην Εφορία Ηρακλείου

Η εξοντωτική αυτή μετάθεση είναι αποτέλεσμα της διαφωνίας του στις απανωτές παρανομίες του κατ' ανάθεση Περ/κού Δ/ντή Κρήτης και στο ότι οι διαφωνίες αυτές έφτασαν και στην Ομοσπονδία.

Καλούμε τη Διοίκηση του ΕΛΤΑ να ανακαλέσει αμέσως τη δίωξη του συναδέλφου και να συστήσει στον Περ/κό Δ/ντή Κρήτης ότι είναι υποχρεωμένος να σέβεται και να εφαρμόζει τους κανονισμούς της Υπηρεσίας.

Τα μέτρα καταστολής δεν πτοούν τους εργαζόμενους και θα απαντήσουν αγωνιστικά σε οποιεσδήποτε προκλήσεις.

ΚΑΤΑ ΤΩΝ ΒΑΣΕΩΝ

Συνέχεια από σελ. 1

επέκταση της αμερικανικής κατοχής, δήλωσαν οι εκπρόσωποι της επιτροπής.

Οι αξιωματικοί σε αποστρατεία, που εδώ και μερικές μέρες βρίσκονται στην Κρήτη συμμετέχοντας στις εκδηλώσεις προετοιμασίας των συλλαλητηρίων, κατάγγειλαν ότι η νέα συμφωνία επιστρέφει τη χώρα μας στα χρόνια της εξάρτησης του 1950, μετατρέποντας την Κρήτη σε στρατηγικό ορμητήριο των ΗΠΑ.

Οι εκπρόσωποι της ομάδας των αξιωματικών κατάγγειλαν ότι με τη μεταφορά στρατιωτικού και άλλου υλικού στη βάση της Σούδας αυτή μετατρέπεται σε στόχο πρωταρχικής σημασίας για τους εχθρούς των ΗΠΑ, που αυτόματα θεωρούν την περιοχή και αυτοί δικό τους εχθρό... Και για να χτυπήσουν την β' σούπερβάση, όπως την χαρακτήρισαν, πρέπει να την προσβάλλουν με ατομικά όπλα... Αυτό σημαίνει, υπογράμμισαν, ότι το νησί έχει μπροστά τον κίνδυνο της καταστροφής, μαζί και οι κάτοικοι του, δεξιοί, αριστεροί ή Πασοκτζήδες...

Οι αξιωματικοί ανέφεραν επίσης τον τύπο των αεροσκαφών που μεταφέρονται στη Σούδα (B52, EP-3, RC 135, P3) καταγγέλλοντας την «ενίσχυση» της και με αεροσκάφη ανεφοδιασμού στον αέρα...

Ανάλογη ενίσχυση -είπαν- γίνεται και στη βάση των Γουρνών.

(Στη συνέντευξη ήταν οι εν αποστρατεία αξιωματικοί **Οp. Κριτσωτάκης** πτέραρχος, **Δημ. Κολώνης** Αντιπτέραρχος, **Κων. Κωνσταντινίδης** υποστράτηγος, **Απόστολος Θεοδωράκης** ταξίαρχος **Αντ. Ναξάκης** αρχιπλοίαρχος **Αντ. Σαβιολάκης** Συνταγματάρχης.

Από εγκεφαλικό στο νοσοκομείο

ΠΕΘΑΝΕ ΦΟΙΤΗΤΡΙΑ ΞΑΦΝΙΚΑ ΣΤΟ ΡΕΘΥΜΝΟ

Σπουδάστρια 22 χρόνων της Φιλοσοφικής Σχολής του Πανεπιστημίου Κρήτης, πέθανε χθες το πρωί ξαφνικά στο νοσοκομείο Ρεθύμνου όπου είχε μεταφερθεί το προηγούμενο βράδυ με αδιαθεσία.

Πρόκειται για την Χρυσούλα Αγραφιώτου από το Βόλο η οποία σπούδαζε στο 4ο έτος και είχε ακόμη να «δώσει» ένα μάθημα για να πάρει το πτυχίο της. Η άτυχη 22χρονη πέθανε από «ρήξη ανευρύσματος μέσης εγκεφαλικής αρτηρίας».

ΣΥΛΛΟΓΟΣ ΓΟΝΕΩΝ ΜΑΘΗΤΩΝ
3ου ΛΥΚΕΙΟΥ ΗΡΑΚΛΕΙΟΥ

ΠΡΟΣΚΛΗΣΗ

Καλούμε τους γονείς των μαθητών όλων των Λυκείων του Ηρακλείου σε συγκέντρωση. Θα γίνει την Πέμπτη 21.6.1990 στις 8.30 μ.μ. στο 3ο Λύκειο Ηρακλείου, Λεωφ. Δημοκρατίας δίπλα στο Εργατικό Κέντρο.
Θέμα: «Η απεργία των καθηγητών και οι επιπτώσεις της στο μέλλον και υγεία των παιδιών μας»
Για το Διοικητικό Συμβούλιο
Ο Πρόεδρος
Πάνος Σπαθαράκης
Η Γεν. Γραμματέας
Γωγώ Ελευθεριάδη

HOTEL ΡΟΓΔΙΑ

Ανοίξαμε και σας περιμένουμε για τις διακοπές σας μαζί μας. Ελάτε να απολαύσετε βουνό - πράσινο και θάλασσα στο μικρό και καθαρό ακόμα κόλπο της περιοχής μας.
Στο Παλιόκαστρο Ρογδιάς,
150 μ. από την θάλασσα 15' από το Ηράκλειο.
Τιμές ασυναγώνιστες.
Μόνο 2.000 δρχ. το δωμάτιο, με πρωινό.
Ελάτε να γνωρίσετε και τις ωραίες ταβερνούλες.
Η Εκλεκτή κουζίνα και οι ποικιλίες,
θα σας καταπλήξουν.
Σας εγγυόμεθα αξέχαστες βραδιές.
Σας περιμένουμε.
Τηλ.: 081/821.373

Ξεπλύνετε το στόμα σας με
GIVUP (γκιβάπ)
και
τέρμα το τσιγάρο
GIVUP ΣΩΖΕΙ ΖΩΕΣ

- **τώρα δεν έχετε πια δικαιολογία.**
- **Άκοπα και με ελάχιστη δαπάνη**

ΚΟΒΕΤΕ ΤΟ ΚΑΠΝΙΣΜΑ
Θα το βρείτε σε επιλεγμένα Φαρμακεία
ΑΠΟΚΛΕΙΣΤΙΚΗ ΔΙΑΘΕΣΙΣ
CORE DENTISTRY
ΜΑΡΟΓΙΩΡΓΗ 13 - ΗΡΑΚΛΕΙΟ
Δια τυχόν παραγγελία
Τηλ. 286491 - 289107

ΦΡΟΝΤΙΣΤΗΡΙΟ
«ΠΡΟΠΥΛΑΙΑ»
- ***ΑΣΤΥΡΑΚΑΚΗΣ***
- ***ΓΕΡΜΑΚΟΠΟΥΛΟΣ***
- ***ΔΑΒΡΑΔΟΣ***
- ***ΚΑΤΣΟΠΡΙΝΑΚΗΣ***
- ***ΠΑΠΑΣΤΕΦΑΝΑΚΗΣ***

Τμήματα θερινά

1. Α' και Β' Λυκείου
2. Γ' Λυκείου για όλες τις δέσμες.
ΕΝΑΡΞΗ Τετάρτη 20 Ιουνίου
Έβανς 87 - ΗΡΑΚΛΕΙΟ
Τηλ.: 283388 - 281590 - 288314

VAI TRAVEL
ΕΚΔΡΟΜΕΣ ΚΑΛΟΚΑΙΡΙ 1990
- *Ζητήστε μας πληροφορίες για οποιαδήποτε εκδρομή θελήσετε* ***ΕΥΡΩΠΗ - ΑΜΕΡΙΚΗ - ΑΦΡΙΚΗ - ΑΣΙΑ - ΕΛΛΑΔΑ.***
- *Συνεργαζόμαστε με τα καλύτερα γραφεία της Αθήνας.*
- *Επίσης 10 εκδρομές με συλλόγους από Ηράκλειο* ***ΙΤΑΛΙΑ - ΔΑΛΜΑΤΙΚΕΣ ΑΚΤΕΣ - ΚΥΠΡΟ ΤΟΥΡΚΙΑ - ΙΝΔΙΕΣ - ΠΑΡΙΣΙ ΕΦΤΑΝΗΣΑ - ΚΕΡΚΥΡΑ - ΛΕΥΚΑΔΑ ΚΕΝΤΡΙΚΗ ΕΛΛΑΔΑ.***

Αναλυτικά προγράμματα και τιμές:
VAI TRAVEL
Ελευθερίου Βενιζέλου 15
Τηλ.: 222.044, 243.869, 281.192, 286.693.

ΞΕΝΕΣ ΓΛΩΣΣΕΣ • 5-ΜΗΝΑ
ΜΠΟΝΤΖΩΡΛΟΥ
ΕΝΤΑΤΙΚΑ ΤΜΗΜΑΤΑ ΓΙΑ ΕΝΗΛΙΚΕΣ
☐ ΓΙΑ ΕΠΑΓΓΕΛΜΑΤΙΕΣ -ΕΡΓΑΖΟΜΕΝΟΥΣ κ.λ.π.
☐ ΓΙΑ ΥΠΟΨΗΦΙΟΥΣ ΠΑΝ/ΜΙΩΝ ΕΞΩΤΕΡΙΚΟΥ
☐ ΓΙΑ ΥΠΟΨΗΦΙΟΥΣ ΞΕΝΟΓΛΩΣΣΩΝ ΣΧΟΛΩΝ ΕΛΛΗΝΙΚΩΝ ΠΑΝ/ΜΙΩΝ
ΑΓΓΛΙΚΑ • ΓΕΡΜΑΝΙΚΑ • ΙΤΑΛΙΚΑ
ΓΑΛΛΙΚΑ • ΣΟΥΗΔΙΚΑ • ΓΙΟΥΓΚΟΣΛΑΒΙΚΑ
ΒΟΥΛΓΑΡΙΚΑ • ΡΟΥΜΑΝΙΚΑ • ΡΩΣΙΚΑ
ΟΛΛΑΝΔΙΚΑ • ΙΣΠΑΝΙΚΑ
ΕΒΑΝΣ 32 • ΤΗΛ. 286.336, 258.036
ΕΝΑΡΞΗ 2 ΙΟΥΛΙΟΥ

ΑΥΤΟΜΑΤΑ ΑΡΔΕΥΤΙΚΑ ΣΥΣΤΗΜΑΤΑ ΜΕ ΣΤΑΓΟΝΕΣ ΝΕΤΑΦΙΜ ΙΣΡΑΗΛ

Με το καλύτερο αυτορυθμιζόμενο σταλακτήρα του κόσμου, με πίεση λειτουργίας από 4-40 μέτρα.
- *Κατάλληλο για εδάφη με μεγάλες υγρομετρικές διαφορές.*
- *Κατάλληλο για όλες τις καλλιέργειες από αμπέλια - θερμοκήπια.*
- *Εκεί που οι άλλοι σταλακτήρες δεν ανταποκρίνονται σε μια σωστή άρδευση.*
- *Δωρεά μελέτη κάθε αρδευτικού.*
- *Τιμή έκπληξη, 45 δρχ. το μέτρο.*

Αντιπρόσωπος - Εισαγωγέας για την Κρήτη
ΚΑΜΑΡΙΑΝΑΚΗΣ ΚΩΣΤΑΣ
Γεωπόνος
Ειδικός στις αρδεύσεις.
Τηλ. (0821) 54393 - 57576
FAX (0821) 54007 ΧΑΝΙΑ
Αντ/πος Ηρακλείου
ΠΑΠΑΔΑΚΗΣ ΚΩΣΤΑΣ
Τηλ. 255345

ΠΡΟΣΚΛΗΣΗ

Θα χαρούμε να σας δούμε στα εγκαίνια του νέου μας Χρυσοχοείου που θα γίνουν την Τετάρτη 20 Ιουνίου στην οδό 1821 αριθ. 51 και ώρα 8 μ.μ.

Μεσα Τιμής
Γιώργος Μ. Καφεζάκης

ΙΝΣΤΙΤΟΥΤΟ ΜΙΚΡΟΥΠΟΛΟΓΙΣΤΩΝ
PASCAL
BASIC


DBASE
ΛΕΙΤΟΥΡΓΙΚΑ ΣΥΣΤΗΜΑΤΑ
ΝΕΑ ΕΝΤΑΤΙΚΑ ΚΑΛΟΚΑΙΡΙΝΑ ΤΜΗΜΑΤΑ ΓΙΑ ΜΑΘΗΤΕΣ ΓΥΜΝΑΣΙΟΥ, ΛΥΚΕΙΟΥ ΚΑΙ ΔΗΜΟΤΙΚΟΥ
Από 2 Ιουλίου - 27 Ιουλίου
Εγγραφές καθημερινά 10-1 π.μ., 5-7 μ.μ.
Ινστιτούτο Μικροϋπολογιστών
Εργαστήρια Ελευθέρων Σπουδών
Εβανς 16, Ηράκλειο, τηλ. 284788

Ο καθηγητής **Π. ΒΑΡΔΑΣ** αποκαλύπτει τους στόχους του Πανεπιστημιακού τμήματος

Στην Κρήτη μπορεί να γίνει καρδιοχειρουργικό κέντρο!

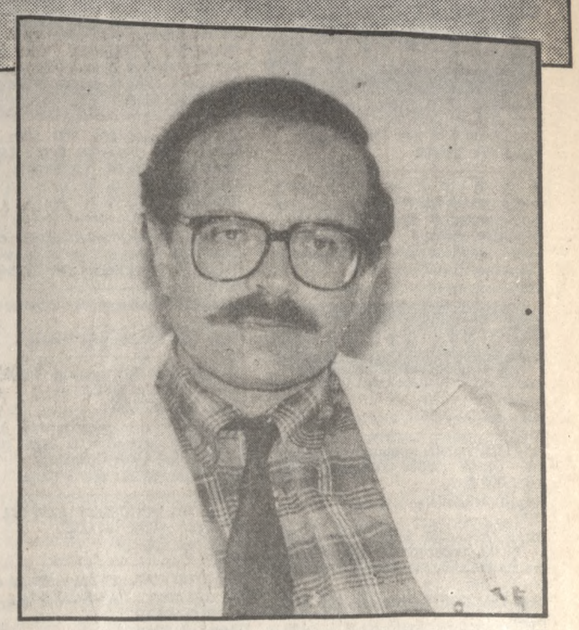

*Μετά από ένα 5μηνο εντυπωσιακής λειτουργίας στη διάρκεια του οποίου καταφέρε να φτάσει τα διεθνή στάνταρ, το καρδιολογικό τμήμα του Πανεπιστημιακού Νοσοκομείου μ' επικεφαλής τον επίκουρο καθηγητή κ. **Παναγιώτη Βάρδα** έχει ως στόχο να προετοιμάσει το έδαφος για την ανάπτυξη καρδιοχειρουργικού Κέντρου στην Κρήτη!*

Παράλληλα και μεσα στις επόμενες ημέρες η καρδιολογική κλινική του Πανεπιστημιακού Νοσοκομείου ξεκινά τις στεφανογραφίες και τους καθετηριασμούς με την βοήθεια των τελειοτάτου τύπου μηχανημάτων που διαθέτει. Η ίδια κλινική μ' επιτελείο (εκτός από τον Διευθυντή της κ. Βάρδα) 2 επιμελητές Α' 3 επιμελητές Β', 5 ειδικευόμενους και ένα λέκτορα (διορίζεται σύντομα). Εχει αναλάβει την ευθύνη να εφημερεύει συνολικά 15 ημέρες τον μήνα (όταν ολόκληρο το νοσοκομείο εφημερεύει μόνο 4 ημέρες) προκειμένου να καλύψει περιστατικά απ' όλη την Κρήτη, τα περισσότερα των οποίων είναι δύσκολα. Εντυπωσιακό ακόμα είναι το γεγονός ότι η καρδιολογική κλινική τηρώντας τις Γενικές αρχές λειτουργίας του Πανεπιστημιακού Νοσοκομείου χωρίς να επιτρέπει την παραμονή συγγενών «καλύπτει» αγαπα τους νοσηλευόμενους σε 24ωρη βάση με το τέλεια εκπαιδευμένο νοσηλευτικό προσωπικό της.

*Η «Π» σε μια προσπάθεια να παρουσιάσει στους αναγνώστες της την λειτουργία του Πανεπιστημιακού Νοσοκομείου φιλοξενεί σήμερα τον Διευθυντή της καρδιολογικής Κλινικής Επίκουρο καθηγητή κ. **Παναγιώτη Βάρδα** σε μια ενδιαφέρουσα συνέντευξη που παραχώρησε στον **Γιώργο Λαγουβάρδο**.*

(Ο καθηγητής Βάρδας αποτελεί φωτεινό παράδειγμα Πανεπιστημιακού αφού όχι μόνο δημιούργησε την κλινική αλλά ζει σ' αυτήν 24 ώρες το 24ωρο)

ΕΡΩΤ: Μετά από πέντε λοιπόν μήνες λειτουργίας της κλινικής, ποιοί είναι οι στόχοι της.

ΑΠ: Οι στόχοι της Πανεπιστημιακής καρδιολογικής κλινικής είναι δύο. Ο πρώτος είναι η αυτάρκης και πλήρης αντιμετώπιση όλων και των περισσότερο σοβαρών καρδιολογικών περιστατικών της Κρήτης, εδώ στο ΠΕΠΑΓΝΗ ώστε να σταματήσει η ανάγκη για μεταφορά ασθενών στην Αθήνα. Θέλω να σας πληροφορήσω και να σας ενημερώσω ότι το καρδιολογικό τμήμα, έχει ήδη αναπτύξει-εκτός από την κλινική όπου νοσηλεύονται περίπου 40-45 ασθενείς-όλες τις αναίμακτες τεχνικές όπως δηλαδή, την δοκιμασία κοπώσεως το έγχρωμο υπέρηχο την συνεχή ηλεκτροκαρδιογραφική καταγραφή, αλλά και τον τομέα της θηματοδότησης και της ηλεκτροφυσιολογίας της καρδιάς. Θα ήθελα επίσης να σας ανακοινώσω ότι προγραμματίζουμε για τις επόμενες 15 μέρες να ξεκινήσουμε τις στεφανιογραφίες και τους καυτηριασμούς. Έτσι, θα λυθεί το τεράστιο πρόβλημα που αντιμετωπίζουν οι ασθενείς του νησιού που πρέπει να πηγαίνουν στις «λίστες» των Αθηνών για παρόμοια προβλήματα. Θεωρώ όμως ότι η ολοκλήρωση του έργου της καρδιολογικής κλινικής δεν σταματά εδώ. Αλλά υπάρχει ένας , όπως σας είπα, δεύτερος στόχος. **Αυτός είναι να προετοιμάσει το έδαφος για την ανάπτυξη της καρδιοχειρουργικής στο νησί.**

ΕΡΩΤ: Δεν είναι αυτός ένας στόχος μάλλον ρομαντικός;

ΑΠ: Αντίθετα, είμαι κατηγορηματικός στο ότι κάτα 3 Πανεπιστημιακά νοσοκομεία και ιδιαίτερα αυτό εδώ της Κρήτης που είναι λίγο μακριά από την Κεντρική Ελλάδα, θα πρέπει να αναπτύξουν καρδιοχειρουργικές κλινικές. Αυτό διότι, πρώτον διαθέτουν ήδη τον εξοπλισμό. Δεύτερον διότι γνώρισα την εξαθλίωση του έλληνα στις ιδιωτικές κλινικές της Αγγλίας ενώ παράλληλα γνωρίζω την θαυμάσια ποιότητα των ελλήνων χειρουργών που βρίσκονται σε διάφορα νοσοκομεία και που θα ήθελαν να 'ρθουν.

ΕΡΩΤ: Πιστεύετε κ. Βάρδα ότι αν στην Κρήτη δημιουργηθεί ένα τέτοιο κέντρο αυτό θα έχει απήχηση και εκτός των ορίων του νησιού όπως για παράδειγμα στις χώρες της Μ. Ανατολής;

ΑΠ: Είναι κρίμα που χρειάζεται να υπερθεματίζω για πράγμα το οποίο είναι αυτονόητο. Θα έρχονται ασθενείς εδώ όχι μόνο από την Αθήνα αλλά σίγουρα και από άλλα μέρη. Αυτό που προσβλέπουμε όλοι ότι θα λύσει τα προβλήματα. Το «Ωνάσειο» είναι μύθος. Δεν επαρκεί ούτε για τα μισά περιστατικά απ' αυτά τα οποία πρέπει να εξυπηρετηθούν.

ΕΡΩΤ: Ποιό είναι το έργο της καρδιολογικής κλινικής στο διάστημα αυτό των 5 μηνών τι πρόσφερε δηλαδή στο κοινό της Κρήτης.

ΑΠ: Ευχαριστώ για την ευκαιρία που μου δίνετε να πω ορισμένα πράγματα, παρά το γεγονός ότι το έργο μας περιμένουμε να το κρίνουν άλλοι και να μην το παρουσιάζουμε τόσο εμείς. Ωστόσο θα σας απαντήσω. Η κλινική δέχθηκε τους πρώτους εξωτερικούς ασθενείς στα τακτικά εξωτερικά ιατρεία το 1989. Σήμερα έχει εξετάσει περίπου 13 00 ασθενείς. Στις 5 Φεβρουαρίου του 1990 δηλαδή πριν 4 1/2 μήνες, άρχισε να λειτουργεί η κλινική και να νοσηλεύει ασθενείς. Τούτη τη στιγμή έχουν νοσηλευτεί περίπου 320 ασθενείς και μάλιστα ιδιαίτερα βαριά περιστατικά. Όπως σας προανέφερα, η καρδιολογική κλινική διαθέτει ένα φάσμα αναίμακτων και αιματηρών διαγνωστικών εργαστηρίων, όπως θα πρέπει να διαθέτει κάθε σύγχρονη καρδιολογική κλινική. Αυτή τη στιγμή όλα τα αναίμακτα κλινικά εργαστήρια, τα αναίμακτα διαγνωστικά εργαστήρια, έχουν αναπτυχθεί και εργάζονται έντονα. Εξηγούμε: Έχουν γίνει περισσότερες από 300 δοκιμασίες κοπώσεως σε ορισμένα βαριά περιστατικά. Έχουν γίνει περισσότερα από 250 έγχρωμες υπερυχο-μελέτες και DOPLER μελέτες. Έχουν γίνει περισσότερα από 250 συνεχή 24ωρα ηλεκτροκαρδιογραφήματα HOLTER. Αντιλαμβάνεστε ότι αυτή τη στιγμή μπορούμε να προσφέρουμε αρκετά για τις ανάγκες του Κρητικού λαού στα θέματα της καρδιολογίας. Είναι δύσκολο να σας εξηγήσω ότι ήδη έχουμε αναπτύξει ειδικά αναίμακτα εργαστήρια μελέτης και πρόβλεψης του αιφνίδιου καρδιακού θανάτου με πολύ σύγχρονες διαγνωστικές τεχνικές που σε ελάχιστα μέρη της Ελλάδας εφαρμόζονται όπως είναι οι μελέτες των όψιμων δυναμικών σε μετεμφραγματικούς ασθενείς». Από τα «αιματηρά εργαστήρια» έχουμε αρχίσει και κάνουμε κανονικά όλες τις μορφές των ηλεκτροφυσιολογικών μελετών και όλες τις μορφές θηματοδοτήσεων ακόμη και τις πλέον πολύπλοκες.

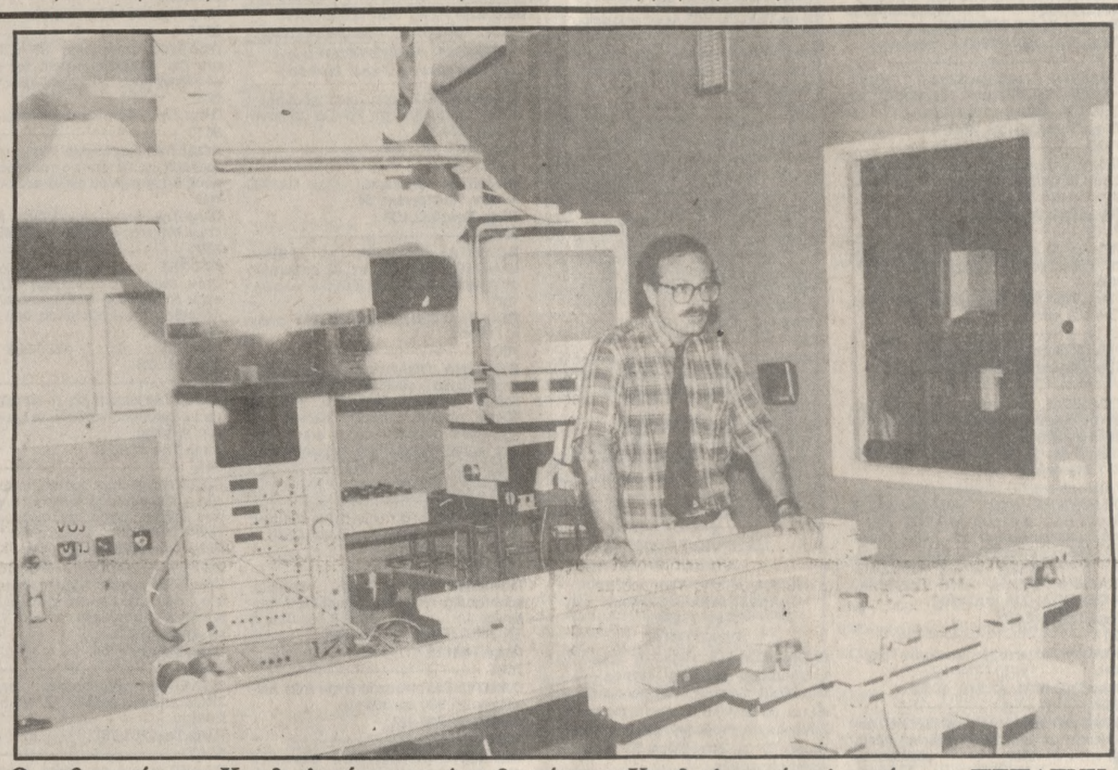

Ο καθηγητής της Καρδιολογίας και Διευθυντής της Καρδιολογικής κλινικής του ΠΕΠΑΓΝΗ κ. Παναγιώτης Βάρδας στο υπερσύγχρονο Καρδιολογικό κέντρο του Νοσοκομείου.

ΕΡΩΤ: Είναι πάντως ένα αισιόδοξο στοιχείο αυτό του απολογισμού, εαν κανείς το κρίνει μέσα στο γενικότερο κλίμα που θέλει το νοσοκομείο να λειτουργεί με προβλήματα. Έτσι δεν είναι;

ΑΠ: Θα ήθελα να προσθέσω στο έργο αυτό το εξής: Η καρδιολογική κλινική εφημερεύει 8 φορές το μήνα στα πλαίσια της γενικής εφημερίας του ΠΕΠΑΓΝΗ. Κάθε φορά εξετάζει γύρω στους 120-150 ασθενείς που προσέρχονται σαν επείγοντα περιστατικά. Παράλληλα έχει αποφασίσει να δέχεται άλλες 7 μέρες το μήνα όλα τα προσκομιζόμενα από το Απολλώνειο περιστατικά που θεωρούνται ότι πρέπει να νοσηλευτούν. Επομένως η κλινική εφημερεύει 15 μέρες μηνιαίως. Κι εδώ πρέπει να εξηγήσω ότι από την πρώτη μέρα που άρχισε η λειτουργία της καρδιολογικής κλινικής έστειλα ένα γράμμα προς όλους τους διευθυντές των καρδιολογικών κλινικών των Νομαρχιακών Νοσοκομείων λέγοντας ότι η καρδιολογική κλινική του ΠΕΠΑΓΝΗ ως τριτοβάθμια, νοσηλευτική ομάδα είναι έτοιμη, ανα πάσα στιγμή, κάθε μέρα για όλο το 24ωρο να δεχθεί ειδικά βαριά περιστατικά για τα οποία θα ζητήσω να προσκομιστούν στην κλινική μας. Και ήδη αυτό συμβαίνει και δεχτήκαμε πολλά περιστατικά από όλα τα νοσοκομεία.

ΕΡΩΤ: Είναι λοιπόν ένα αισιόδοξο μήνυμα αυτός ο απολογισμός της κλινικής μέσα στο γενικότερο κλίμα που θέλει το νοσοκομείο να λειτουργεί με κάποια προβλήματα τουλάχιστον στα πρώτα του βήματα. Αυτή είναι η αίσθηση που υπάρχει αυτή την στιγμή στην Κοινή Γνώμη. Ότι το Πανεπιστημιακό είναι σύμφυτο με πολλά προβλήματα.

ΑΠ: Δεν θα συμφωνούσα ότι λειτουργεί με προβλήματα τόσο. Θα έλεγα όμως ότι πρέπει να γίνουν ακόμη πολλά. Κι εδώ πρέπει να αναγνωρίσω και να πω ότι η καρδιολογική κλινική έχει αυτό το έργο, διότι υποστηρίχτηκε σημαντικά από ολόκληρο το Ιατρικό τμήμα, προκειμένου να δώσει λύση στα οξυμένα προβλήματα νοσηλείας των καρδιοπαθών της Κρήτης. Οι συνάδελφοι του Ιατρικού τμήματος με μεγάλη κατανόηση υποστήριξαν την καρδιολογική κλινική.

ΕΡΩΤ: Θα ήθελα να μου πείτε, ποιά είναι η συμβολή της κλινικής στην εκπαίδευση των γιατρών. Δηλαδή, ποιό είναι το εκπαιδευτικό έργο της καρδιολογικής κλινικής.

ΑΠ: Αυτό είναι ένα τεράστιο θέμα, διότι ακριβώς, το νοσοκομείο είναι Πανεπιστημιακό και απ' όλα τα αυξημένα προβλήματα νοσηλείας του πληθυσμού, δεν πρέπει να ξεχνάμε, ότι ο μεγάλος αντικειμενικός σκοπός του ΠΕΠΑΓΝΗ, είναι η εκπαίδευση νέων γιατρών και η ανάδειξη, νέων στελεχών. Υπάρχει και η μεταπτυχιακή εκπαίδευση. Η προπτυχιακή εκπαίδευση, αφορά τους φοιτητές της Ιατρικής και στην Καρδιολογική κλινική εκπαιδεύονται φοιτητές του 3ου του 4ου και του 6ου χρόνου των σπουδών τους. Παράλληλα, υπάρχουν ειδικευόμενοι προκειμένου να πάρουν την ειδικότητα της καρδιολογίας. Με την ευκαιρία θα ήθελα να σας πω ότι από τον Σεπτέμβριο, η καρδιολογική κλινική, ξεκινά ένα φιλόδοξο εκπαιδευτικό πρόγραμμα που θα απευθύνεται στους ειδικευόμενους αλλά και παραπέρα σε όλους τους καρδιολόγους της Κρήτης.

ΕΡΩΤ: Το νοσοκομείο είναι γνωστό πως είναι στα πρώτα του βήματα. Πόσο αισιόδοξος είστε για το ξεπέρασμα κάποιων δυσκολιών της λειτουργίας αυτού του νοσοκομείου και πόσο αισιόδοξος είστε ότι αυτό το πραγματικά μεγάλο έργο για την Κρήτη, θα λειτουργήσει κάποτε πλήρως και οργανωμένα.

ΑΠ: Είμαι αισιόδοξος γενικά. Πιστεύω ότι πρέπει να είμαστε αισιόδοξοι για να πετύχουμε κάτι. Αυτό το έργο, είναι τεράστιας σημασίας. Εγώ αισιοδοξώ ότι όλοι θα κατανοήσουν τη σημασία του γιατί όλοι το έχουν ανάγκη και θα το βοηθήσουν έναντι όποιου κόστους. Τονίζω κατηγορηματικά ότι πρέπει να γίνει συνείδηση στον Κρητικό λαό ότι τώρα «παίζεται το παιχνίδι» για τη σωστή εξέλιξη του Πανεπιστημιακού νοσοκομείου. Δεν πρέπει να απογοητευθούν τα στελέχη, οι άνθρωποι με οράματα που ήρθαν να παλαίψουν γι' αυτό το νοσοκομείο. Πρέπει, κάθε Κρητικός και ιδιαίτερα αυτοί που έχουν κάποια δύναμη και κάποια συμμετοχή στα κοινά, να κατανοήσουν ότι δεν πρέπει να είναι άβουλοι θεατές στα προβλήματα που ταλαγίζουν το ΠΕΠΑΓΝΗ. Δεν θέλω να γίνω θλιβερός, αλλά είναι γνωστό σε μας ότι θέματα άλλα, όπως είναι το ποδόσφαιρο κ.τ.λ. πολλές φορές χρηματοδοτούνται. Γίνονται αιτία διαμαρτυριών, κλπ, πολύ περισσότερο ίσως από αυτό που θα πρέπει να αφορά το θέμα του ΠΕΠΑΓΝΗ. Το θέμα του νοσοκομείου αυτού, είναι θέμα ζωής και θανάτου. Ας μην κρυβόμαστε. Και το αντιμετωπίζει ο καθ' ένας όταν του συμβεί να έχει μια ειδική περίπτωση. Επομένως, καλώ όλους αυτούς που έχουν μια δύναμη στη διαμόρφωση οποιασδήποτε γνώμης να υποστηρίξουν την ιδέα και την ολοκλήρωση αυτού του έργου που λέγεται Πανεπιστημιακό Νοσοκομείο.

ΑΠΟ 26-29 ΙΟΥΝΙΟΥ ΣΤΗΝ ΕΛΟΥΝΤΑ

Ιταλο-Ελληνικό Παιδιατρικό Συνέδριο

Με πρωτοβουλία των παιδιάτρων της Βορείου Ιταλίας και ιδιαίτερα των Πανεπιστημίων της Μπολώνιας και Μιλάνου θα γίνει στον Άγιο Νικόλαο της Κρήτης από 26-29 Ιουνίου η Β' Παιδιατρική Ιταλοελληνική Συνάντηση με επίκαιρα παιδιατρικά θέματα. Η συνάντηση γίνεται με τη συνεργασία της τρίτης Παιδιατρικής Πανεπιστημιακής Κλινικής που λειτουργεί στο Ιπποκράτειο Νοσοκομείο υπό τη διεύθυνση του Καθηγητή **Ιωάννη Καρπούζα.**

Από Ιταλικής πλευράς θα πάρουν μέρος το Νοσοκομείο «Πιζαρντι» της Μπολωνίας και ιδιαίτερα το Νεογνολογικό τμήμα υπό τον Καθηγητή Γκαμπιέλε Αμπροσιάνη και την Ελληνίδα Νεογνολόγο Κατερίνα Τζεπέτη-Βέντζο-θα λάβουν μέρος επίσης καθηγητές της Παιδιατρικής από το Πανεπιστήμιο της Μπολωνίας και του Μιλάνου.

Η συνάντηση που τελεί υπό την αιγίδα της Ιταλικής Παιδιατρικής Εταιρείας, της Ιταλικής Εταιρείας Παιδιατρικής Καρδιολογίας και των Ιατρικών Εταιρειών Μπολωνίας, των Ιατρικών Εταιρειών της Κρήτης, καθώς και των Ελληνικών αρχών αποτελεί την πρώτη προσπάθεια συσφίξεων των επιστημονικών γνώσεων και ανταλλαγών με τη γειτονική χώρα. Από Ελληνικής πλευράς φιλοδοξία είναι η τρίτη συνάντηση να γίνει το ερχόμενο έτος στη Βόρειο Ελλάδα.

Το θέμα του συνεδρίου είναι «Πρακτική Παιδιατρική» και θα αναπτυχθούν όλες οι νεότερες απόψεις στα πιο επίκαιρα θέματα, όπως η θεραπεία της νέφρωσης, της επιληψίας, της φυματίωσης και των ρευματικών νοσημάτων. Θα γίνουν εισηγήσεις επίσης πάνω σε επείγοντα παιδιατρικά και νεογνολογικά θέματα, το αναφυλακτικό σοκ, τη διατροφή και τα νεότερα αντιβιοτικά.

Μετά το πέρας των εργασιών θα απονεμηθούν διπλώματα παρακολούθησης του συνεδρίου. Την εκδήλωση θα παρακολουθήσουν πολυάριθμοι παιδίατροι από την Ιταλία, ενώ ιδιαίτερα ζωηρό είναι το ενδιαφέρον των Ελλήνων συναδέλφων και των ιατρών που έχουν σπουδάσει στην Ιταλία, καθώς και του Ιατρικού κόσμου της Κρήτης και των άλλων νησιών.

Για πληροφορίες συμμετοχής στο συνέδριο οι ενδιαφερόμενοι μπορούν να επικοινωνήσουν με το τηλ. **272059** ή **837-921.**

ΝΕΟ Δ.Σ. ΣΤΟ ΣΩΜΑΤΕΙΟ ΗΛΕΚΤΡΟΤΕΧ/ΤΩΝ

Μετά τις αρχαιρεσίες που έγιναν στο σωματείο στις 5, 6-6-90 παρουσία δικαστικού αντ/που και τον καταρτισμό σε σώμα του νεοεκλεγέντος Δ.Σ. στις 14-6-90 το Δ.Σ. έχει ως ακολούθως:

Πρόεδρος: Γαλανάκης Ανδρέας.

Αντ/δρος: Μιχελιδάκης Δημήτρης.

Γ. Γραμματέας: Σκουρογιάννης Βαγγέλης.

Ταμίας: Σκυβαλάκης Κων/νος.

Αν. Γ. Γραμματέας: Ξενάκης Γεώργιος.

Μέλη: Κουμαρτζάκης Παντελής, Γαλανάκης Μιχαήλ.

C=5 College
Γραμματείς επιχειρήσεων
σε 2 μήνες
• Χειρισμός COMPUTER
• Επεξεργασία Κειμένου (WORD PROCESSING)
• Δακτυλογραφία Τυφλό σύστημα
• Εμπορική αλληλογραφία
• TELEX — TELEFAX
ΚΕΝΤΡΟ ΕΠΙΧΕΙΡΗΣΙΑΚΩΝ ΣΠΟΥΔΩΝ C B S
Οδός 1821 Αρ. 82 Ηράκλειο Τηλ. 220.637
ΕΡΓΑΣΤΗΡΙΑ ΕΛΕΥΘΕΡΩΝ ΣΠΟΥΔΩΝ

Για σένα που έχεις Ηλικία 12-16 ετών!
ΘΕΡΙΝΑ ΜΑΘΗΜΑΤΑ ΧΕΙΡΙΣΜΟΥ Η/Υ
COMPUTER COLLEGE
Α. ΤΜΗΜΑΤΑ ΑΡΧΑΡΙΩΝ
Εισαγωγή στη Πληροφορική & Γλώσσα Προγραμματισμού BASIC
Β. ΤΜΗΜΑΤΑ ΠΡΟΧΩΡΗΜΕΝΩΝ
Οργάνωση Αρχείων - Αρχεία στην BASIC - Γραφικά.
ΕΝΑΡΞΗ ΜΑΘΗΜΑΤΩΝ ΤΕΤΑΡΤΗ 20 ΙΟΥΝΙΟΥ.
Πληροφορίες - Εγγραφές:
Ζωγράφου 2 - Πλατεία Δασκαλογιάννη
Τηλέφ.: 289876 Κος Μοχιανάκης Γεώργιος

ΓΕΡΜΑΝΙΚΑ - ΑΓΓΛΙΚΑ
MELANIE PETRAKI - FIEGENBAUM
Γερμανίδα - Πτυχιούχος του Πανεπιστημίου MUENSTER της Δυτ. Γερμανίας.
Εγγραφές στις παρακάτω διευθύνσεις, κάθε μέρα, (εκτός από Σάββατο) 6,30' - 9 μ.μ.
1) ΨΑΡΟΜΗΛΙΓΚΩΝ 17 ΗΡΑΚΛΕΙΟ Τηλ. 284.354
2) ΦΛΩΡΙΝΗΣ 27 - ΠΟΡΟΣ, Τηλ. 242.592
3) ΟΛΥΜΠΙΟΝΙΚΩΝ 44 - ΔΕΙΛΙΝΑ, Τηλ. 258.489
Ειδικά τμήματα για Νήπια και ΕΝΤΑΤΙΚΑ για μεγάλους.
Συμμετέχουμε στις εξετάσεις όλων των πτυχίων του GOETHE και της Αγγλικής.
Μέλη του Παγκρητίου και Πανελληνίου Συλλόγου Πανεπιστημιακών Πτυχιούχων Αγγλικής Φιλολογίας.

ΜΑΥΡΟΓΙΑΝΝΗΣ ΟΠΤΙΚΑ
Ειδικές τιμές στους Δημόσιους Υπαλλήλους και τα παιδιά
Ν.Γ.ΜΑΥΡΟΓΙΑΝΝΗΣ ΔΙΠΛ.ΟΠΤΙΚΟΣ
ΑΜΑΛΘΕΙΑΣ 16
Τελευταία παροδος δεξία στη 1821
ΗΡΑΚΛΕΙΟ ΤΗΛ: 283826

ΑΓΓΛΙΚΑ
για μεγάλους και το καλοκαίρι.
Κ. ΑΡΒΑΝΙΤΑΚΗΣ
Πλ. Κορνάρου 25
(στάση τηλ. 280575

Έξι λόγοι για να μάθεις γραφομηχανή στην «ΚΛΙΚ»
1ον Γιατί μαθαίνεις πολύ γρήγορα μόνο σε 15 ώρες
2ον Γιατί το σύστημά μας είναι πολύ απλό κι εύκολο
3ον Γιατί έχουμε τις φτηνότερες τιμές
4ον Γιατί κάνεις εξάσκηση στις μηχανές μας ΔΩΡΕΑΝ
5ον Γιατί χορηγούμε βεβαίωση σπουδών
6ον Γιατί βρίσκεις αμέσως δουλειά σε όλους τους κλάδους και τομείς
ΜΑΘΕ ΓΡΑΦΟΜΗΧΑΝΗ ΣΤΗΝ «ΚΛΙΚ»
Καζάνη 4 (Πίσω από το ΙΚΑ Αγ. Μηνά) Τηλ. 243.370

ΓΥΜΝΑΣΤΕΙΤΕ και ΑΔΥΝΑΤΙΣΤΕ
στο ωραιότερο και με τα πιο σύγχρονα μηχανήματα, εξοπλισμένο ΓΥΜΝΑΣΤΗΡΙΟ
FITNESS Claudia CLUB
ΜΟΝΑΔΙΚΟ ΣΤΟ ΕΙΔΟΣ ΤΟΥ
ΤΜΗΜΑΤΑ : ΑΝΔΡΙΚΑ - ΓΥΝΑΙΚΕΙΑ - ΠΑΙΔΙΚΑ
• ΣΟΥΗΔΙΚΗ ΓΥΜΝΑΣΤΙΚΗ • ΑΕΡΟΜΠΙΚ
• ΓΥΜΝΑΣΤΙΚΗ ΜΕΤΑ ΤΟΝ ΤΟΚΕΤΟ • BODY BUILDING • ΣΥΣΦΙΞΗ • ΑΔΥΝΑΤΙΣΜΑ • ΣΑΟΥΝΑ
Σορβόλου 9 (Ρομαντική γωνιά) τηλ: 211.472

ΜΙΚΡΕΣ ΑΓΓΕΛΙΕΣ ΠΑΤΡΙΣ

ΜΑΘΗΜΑΤΑ

ΜΑΘΗΜΑΤΙΚΟΣ παραδίδει ιδιαίτερα μαθήματα σε μαθητές Γυμνασίου-Λυκείου Α και Δ Δέσμη. Τιμές λογικές.
Πληρ.Τηλ: 238486
7612

ΚΑΘΗΓΗΤΡΙΑ ΦΥΣΙΚΟΜΑΘΗΜΑΤΙΚΟΣ με πολυετή φροντιστηριακή πείρα προετοιμάζει υπεύθυνα μαθητές Γυμνασίου, Λυκείου στα Μαθηματικά, Φυσική, Χημεία
Πληρ.Τηλ: 221.775
7295

ΠΩΛΗΣΕΙΣ

ΠΩΛΕΙΤΑΙ νεοκλασικό σαλόνι σε τιμή ευκαιρίας.
Πληρ.Τηλ: 238394
7569

ΠΩΛΕΙΤΑΙ αμπέλι γραμμικό με κρεμαστό οψιγιά 1000 κλήματα. Τιμή 3.000.000 δρχ.
Πληρ.Τηλ: 238079
7570

ΠΩΛΕΙΤΑΙ κλούβα MITSUBISHI L300 με 50.000 χιλιόμετρα σε αρίστη κατάσταση κάθε έλεγχος δεκτός. Μοντέλο 84.
Πληρ.Τηλ: 226576 ώρες από 7μμ. έως 10μμ.
7568

ΠΩΛΕΙΤΑΙ PONY επιβατικό σε πολύ καλή κατάσταση.
Πληρ.Τηλ: 238018 από 5-9μμ.
7567

ΠΩΛΕΙΤΑΙ HONDA VT 250 F σε άριστη κατάσταση. Δεκτός κάθε έλεγχος.
Πληρ.Τηλ: 761592 κ. Δημήτρη 233.140
7566

ΠΩΛΕΙΤΑΙ από ιδιώτη Calant 1600 MITSHI σε πολύ καλή κατάσταση ατρακάριστο περασμένο από ΚΤΕΟ, δεκτές μικρές ευκολίες.
Πληρ.Τηλ: 210909 από 3-6 από 9-11μμ.
7565

ΠΩΛΕΙΤΑΙ Ευκαιρία - SEAT 127 μοντ. 1975 με φαρδιά λάστιχα ραδιοκασετόφωνο και άλλα αξεσουάρ λόγω αναχωρήσεως στο εξωτερικό. Τιμή ευκαιρίας 350.000, μόνο μετρητοίς.
Πληρ.Τηλ:
7564

ΠΩΛΕΙΤΑΙ PONY επιβατικό.
Πληρ.Τηλ: 221689, 243885
7571

ΠΩΛΕΙΤΑΙ οικόπεδο μέσα στο χωριό Ζαρός.
Πληρ.Τηλ: 225908 μετά τις 4μμ.
7572

ΠΩΛΕΙΤΑΙ μονοκατοικία 3 δωματίων μικρή κουζίνα και αποθήκη, Κουρμούλησων 57.
Πληρ.Τηλ: 225908 μετά τις 4μμ.
7573

ΠΩΛΕΙΤΑΙ φορτηγάκι HUNDAI σε πολύ καλή κατάσταση ατρακάριστο μοντ. 86. Τιμή 800.000 δρχ.
Πληρ.Τηλ: 831312
7574

ΠΩΛΕΙΤΑΙ DISCO-PUB στη Λ. Δημοκρατίας σε τιμή ευκαιρίας.
Πληρ.Τηλ: 223793 μετά τις 9μμ.
7575

ΠΩΛΕΙΤΑΙ ελαιώνας με 60 χονδρολιές στα Μέσα Σταυράκια-Αγ. Μύρωνα.
Πληρ.Τηλ: 253321 ώρες 10.00-14.00 και 18.00-21.00 τηλ. 711255
7576

ΠΩΛΕΙΤΑΙ σκάφος καμπινάτο BEST 535 με μηχανή SELENA 80.
Πληρ.Τηλ: 282801
7577

ΠΩΛΕΙΤΑΙ τροχόσπιτο 5.30 μέτρα δύο διπλά κρεβάτια, ψυγείο, κουζίνα και τέντα.
Πληρ.Τηλ: 282801

ΜΕΣΙΤΙΚΟ ΓΡΑΦΕΙΟ
Γ. ΦΙΤΣΟΔΑΣΚΑΛΑΚΗΣ-Ε. ΝΙΚΗΤΑΡΑ Ο.Ε
ΠΛ. ΕΛΕΥΘΕΡΙΑΣ 12 (ΣΤΟΑ ΝΤΟΡΕ)
ΤΗΛ. **286.471, 243.538, 286.563**
ΠΩΛΟΥΝΤΑΙ

• **ΔΙΑΜΕΡΙΣΜΑ:** 200τ.μ. επί της Λ. Δημοκρατίας 3ος όροφος σε καλή τιμή, 93τ.μ. στον α' όροφο επί της Λ. Δημοκρατίας, γωνιαίο. Ισόγειο 55τ.μ. και Α' όροφος 65τ.μ. με τον αέρα σε τιμή ευκαιρίας Ατσαλένιο. 78τ.μ. στον Β' όροφο υπό κατασκευή με πανοραμική θέα στο Κομμένο Μπεντένι. 96τ.μ. στην Θέρισσο (τρία υπνοδωμάτια, κατασκευής 1984, Β' όροφος). Ρετιρέ 138τ.μ. στην περιοχή Κλινικής Ευαγγελισμός με μπαλκόνι 125τ.μ. 76τ.μ. στην Ρομαντική γωνιά, ισόγειο. 80τ.μ. στην Θέρισσο ισόγειο. 107τ.μ. επί της Ραυτοπούλου υπερυψωμένο ισόγειο. 83τ.μ. 3άρι Α' ορόφου εντός τειχών. 85τ.μ. 3άρι ισόγειο στην περιοχή Στάνης. 45τ.μ. 2άρι Γ' ορόφου επί της οδού Στεργιογιάννη. 45τ.μ. 2άρι Α' ορόφου στις Πατέλλες.

• **ΟΙΚΟΠΕΔΟ** 362τ.μ. εντός σχεδίου στις Μεσαμπελιές. 300τ.μ. εντός σχεδίου δίπλα στο Πανεπιστήμιο. 400τ.μ. εντός σχεδίου στην περιοχή Βαθυπέτρου. 500τ.μ. εντός σχεδίου στην περιοχή Αμπελοκήπων κοντά στου Μπαλαχούτη. 326τ.μ. στην περιοχή Τάλως, εντός σχεδίου. 1500τ.μ. στην περιοχή Τάλως, πολύ κοντά στα σχολεία. 220τ.μ. εντός σχεδίου στον Αγ. Ιωάννη κοντά στο κέντρο Χυντράκη. 200τ.μ. εντός σχεδίου στον Αγ. Ιωάννη πίσω από το κέντρο ΜΙΤΟΣ. 150τ.μ. με κατοικία 80τ.μ. περίπου σε πολύ καλή τιμή.

• **2ΩΡΟΦΟΣ ΣΚΕΛΕΤΟΣ** από 135τ.μ. ο καθένας και μαγαζί 130τ.μ. με τον αέρα στον Κατσαμπά.

• **ΜΙΚΡΟ ΜΑΓΑΖΙ** 30τ.μ. στο Ατσαλένιο σε τιμή ευκαιρίας.

• **2ΩΡΟΦΟΣ** σκελετός με πυλωτή στον Πόρο από 138τ.μ. ο κάθε όροφος.

• **ΟΙΚΟΠΕΔΑ** εκτός σχεδίου στις περιοχές Καλοψούζι, Μαραθίτης, Αγάκου Μετόχι, Τρεις Βαγιές, Αγ. Ιωάννης Χωστός, ΤΕΙ, Καμπουρσαλή Μετόχι, Γάζι, Αγάπη Μπητς.

7578
ΠΩΛΕΙΤΑΙ MERCEDES 123/230 Ε αυτ/τη ιντζέξιον μηχανή υδραυλικό τιμόνι μοντ. 1981 σε άριστη κατάσταση.
Πληρ.Τηλ: 282801
7579

ΠΩΛΕΙΤΑΙ οικόπεδο 400 500τ.μ. ή 900τ.μ. περ. Τσαλικάκι εντός ζώνης οικισμού με άδεια οικοδομής. Τιμή 11.000 δρχ. το τ.μ.
Πληρ.Τηλ: 257.294
6118

ΠΩΛΕΙΤΑΙ τουριστική επιχείρηση στον παραλιακό Σταλίδος. Κ. Σταυράκη
Πληρ.Τηλ: 081/229.664, 0897/31587
7519

ΠΩΛΕΙΤΑΙ τηλέφωνο που αρχίζει από 21.
Πληρ.Τηλ: 239.188 από 9-3μ.μ.
7520

ΠΩΛΕΙΤΑΙ TELEX μάρκας SIEMENS συνδεδεμένο με ΟΤΕ.
Πληρ.Τηλ: 257.020
7521

ΠΩΛΕΙΤΑΙ οικόπεδο 1,5 στερ. περίπου περιοχή Αγίας Πελαγίας.
Πληρ.Τηλ: 253.291 από 7-10μ.μ.
7522

ΠΩΛΕΙΤΑΙ MERCEDES 407/1982 μικτό 4.600 χιλιόμ. 102.000.
Πληρ.Τηλ: 236.454
7523

ΠΩΛΕΙΤΑΙ FIAT 127 μοντ. '79 σε αρίστη κατάσταση. Τιμή 600.000 δρχ.. Γίνονται ευκολίες.
Πληρ.Τηλ: 220.610
7524

ΠΩΛΕΙΤΑΙ SUZUKI GSX 250. Τιμή ευκαιρίας.
Πληρ.Τηλ: 233.514
7525

ΠΩΛΕΙΤΑΙ επιχείρηση γυναικείων ενδυμάτων ΕΒΑΝΣ 30ΓΩΝΙΑ.
Πληρ.Τηλ: 280.078, 22.66.75
7526

ΠΩΛΕΙΤΑΙ OPEL KADETT μοντ. '85 σε αρίστη κατάσταση και σε συμφέρουσα τιμή.
Πληρ.Τηλ: 255.700
7527

ΠΩΛΕΙΤΑΙ μοτοποδήλατο μάρκας KAWASAKI 50cc AP σε πολύ καλή κατάσταση.
Πληρ.Τηλ: 245.251 από 8-4μ.μ., 252.559 4-10μ.μ.
7528

ΠΩΛΕΙΤΑΙ οικόπεδο 1500τ.μ. στην παραλία Φόδελε επί της Εθνικής οδού προς 2.500 δρχ. το τ.μ.
Πληρ.Τηλ: 23.33.42
7529

ΠΩΛΕΙΤΑΙ αργαλειός σε καλή κατάσταση και τιμή ευκαιρίας.
Πληρ.Τηλ: 245.771 κ. Νίτσα
7530

ΠΩΛΕΙΤΑΙ αργαλειός σε καλή κατάσταση και τιμή ευκαιρίας.
Πληρ.Τηλ: 245771 κ. Νίτσα.
7561

ΠΩΛΕΙΤΑΙ FORD ESCORT RS 2000 μοντ. 80 εισαγωγής Δ. Γερμανίας διπλά βέμπερ σασμάν Rocket, αναρτήσεις κονι σετ σποιλερ της Kamei βελούδο σαλόνι και τιμόνι RS ζάντες ATS με λάστιχα 205/60 στερεοφωνικό Becker με εκουαλάιζερ 200 watt. Σε άριστη κατάσταση. Δεν κυκλοφοράει άλλο όμοιο του.
Πληρ.Τηλ: 258883 3-6μμ.
7562

ΠΩΛΕΙΤΑΙ Mercedes 220 με 230 μηχανή εξακύλινδρη τιμή 780.000 δρχ.
Πληρ.Τηλ: 235796
7563

ΠΩΛΕΙΤΑΙ πολυτελές κατάστημα σε κεντρικότατο δρόμο του Ηρακλείου με ή χωρίς το εμπόρευμα λόγω δεύτερης απασχόλησης. Μόνο σοβαρές προτάσεις.
Πληρ.Τηλ: 232874, 280983
7588

ΠΩΛΕΙΤΑΙ επιχείρηση (μπουτίκ) πολύ καλή κατασκευή χώρου, με εμπόρευμα πολύ καλό τηλέφωνο στέρεο. Πάροδος Εβανς 80 (Καλλονάδων 11)
Πληρ.Τηλ: 287772 και οικία 2-5μμ. 233190 κ. Πέτρο Πασπαράκη και Σηφάκη Ειρήνη.
7586

ΠΩΛΕΙΤΑΙ το κέντρο Μαλιμπού-Νεράιδες μόνο προτάσεις σοβαρές.
Πληρ.Τηλ: 255606 κ. Μαυρομουστακάκη Μιχάλη 9-10μμ.
7584

ΠΩΛΕΙΤΑΙ οικόπεδο 955τμ. εντός κατοικημένης περιοχής μέσα σε φως νερό και τηλέφωνο στην καταπληκτική τιμή των 5.800.000 όλο μαζί. Δίνεται και σε κομάτια αλλά ακριβότερο. Ακόμη πωλείται στην περιοχή Κεφάλα στον Αγιο Ιωάννη Μπεντεβή δίπλα σε κατοικημένη περιοχή οικόπεδα πάνω από 300μ. Μεσίτες αποκλείονται.
Πληρ.Τηλ: 255759
7583

ΠΩΛΕΙΤΑΙ φρουταγορά στην Αγία Βαρβάρα Γορτύνης 78 Καμίνια λόγω αναχωρήσεως στο εξωτερικό.
Πληρ.Τηλ: εντός
7582

ΠΩΛΕΙΤΑΙ οικόπεδο 1000 τμ. στο Τσαλικάκι 100μ. από τη DISCO ΣΤΑΘΜΟΣ.
Πληρ.Τηλ: 233944
7581

ΠΩΛΕΙΤΑΙ οικόπεδο στις Σίσες, παραθαλάσσιο, 2,5 στρεμ. ολόκληρο ή τεμαχισμένο.
Πληρ.Τηλ: 0834-71437 κ. Λιανέρη
7580

ΠΩΛΟΥΝΤΑΙ γραφεία στο μέγαρο ΝΤΟΡΕ α ορόφου 50τμ. περίπου με πρόσοψη από την Πλατεία Δασκαλογιάννη. ΠΩΛΕΙΤΑΙ-ΕΝΟΙΚΙΑΖΕΤΑΙ πολυκατοικία συνολικής επιφάνειας 1500τμ. επί της Γ. Παπανδρέου κατάλληλη για οργανισμούς-τράπεζες-κλινική-πολυκατάστημα-γραφεία-φροντιστήρια κλπ.
Πληρ.Τηλ: 230058, 238222 ώρες καταστημάτων
7590

ΠΩΛΟΥΝΤΑΙ σε πανοραμική τοποθεσία τρία παραθαλάσσια οικόπεδα έκτασης περίπου 7.5, 4.5 και 4.2 στρεμ. στην περιφέρεια Σεισού. Το πρώτο και το τελευταίο έχουν σύνορο τη θάλασσα.
Πληρ.Τηλ: 257212 από 11-14.30μμ. και 19-20.30μμ.
7560

ΠΩΛΟΥΝΤΑΙ οικόπεδα παραθαλάσσια στη Λυγαριά πρόσοψη επί του δρόμου με ωραία θέα, αυτοτελές συμβόλαιο.
Πληρ.Τηλ: 256698, 252829
7587

ΠΩΛΟΥΝΤΑΙ οικόπεδα παραθαλάσσια στις Σείσες ένα λιμανάκι φυσικό με καθαρές θάλασσες 70 στρέμματα, 5 στρέμματα, 10 στρέμματα στη ΦΟΔΕΛΕ 10 στρέμματα στη ΦΟΔΕΛΕ 10 στρέμματα, 6 στρέμματα πορτοκαλιές και άλλα κομμάτια μικρά και μεγάλα και ένα σπίτι σε τιμή ευκαιρίας.
Πληρ.Τηλ: 281945
7585

ΠΩΛΕΙΤΑΙ HONDA VT 750 CUSTOM τσοπερ μοντελο 84 με αλλαγμένο και δηλωμένο μοτέρ σε αρίστη κατάσταση. 850.000 δρχ.
Πληρ.Τηλ: 287797 ώρες καταστημάτων οικ. 250716
7497

ΠΩΛΕΙΤΑΙ οικόπεδο στη θέση Γιόφυρο έναντι αντιπροσωπείας Ντάτσουν 100 μ. από κεντρικό δρόμο Γάζι 1.100 τ.μ. ολόκληρο ή τεμάχια 300 τ.μ.
Πληρ.Τηλ: 232-707 εργάσιμες ώρες
7499

ΠΩΛΕΙΤΑΙ ALFA ROMEO A 33 σε άριστη κατάσταση κυκλοφορίας 1985
Πληρ.Τηλ: 233203
7471

ΠΩΛΕΙΤΑΙ OPEL ASCONA 1200 μοντέλο 75 σε πολύ καλή κατάσταση
Πληρ.Τηλ: 254123
7489

ΛΟΓΩ ΑΝΑΓΚΗΣ ΠΩΛΕΙΤΑΙ μοτοσυκλέτα HONDA CBX 550F (17.000 ΚΜ) στην τιμή των 430.000 δρχ.
Πληρ.Τηλ: 261.177
7411

ΠΩΛΕΙΤΑΙ παπάκι YAMAHA. Τιμή 130.000 δρχ.
Πληρ.Τηλ: 251.747
7410

ΠΩΛΕΙΤΑΙ κομμωτήριο στο Καμαράκι.
Πληρ.Τηλ: 281.254
7412

ΠΩΛΕΙΤΑΙ TOYOTA COROLLA '88 H/B τρίθυρη κόκκινη, έξτρα, ζάντες, λάστιχα, αμορτισέρ KONI, σπόιλερ, στερεοφωνική εγκατάστση, ατρακάριστη.Δεκτός οποιοσδήποτε έλεγχος.Τιμή 2.650.000 δρχ.
Πληρ.Τηλ: 0897/22983 κ. Μανώλη
7427

ΠΩΛΕΙΤΑΙ μοτοσυκλέτα τύπου HONDA 750 VF sport τσοπεροϊδή με άξονα σε αρίστη κατάσταση.
Πληρ.Τηλ: 222.152, 224.774
7420

ΠΩΛΕΙΤΑΙ οικόπεδο 1000τ.μ. ολόκληρο ή το μισό περιοχή Αγ. Θεοδώρων στο Παν/κό Νοσοκομείο.
Πληρ.Τηλ: 26.14.10
7419

ΠΩΛΕΙΤΑΙ επιχείρηση καθαριστηρίου σε καλή τιμή ή τα μηχανήματα χωριστά.
Πληρ.Τηλ: 261.105 ώρες κατ/των, 284.131 οικίας
7415

ΠΩΛΕΙΤΑΙ τηλέφωνο.
Πληρ.Τηλ: 212.123 από 6-8μ.μ.
7414

ΠΩΛΕΙΤΑΙ οικόπεδο προνομούχο, εντός σχεδίου οδός Παπαπέτρου Γαβαλά και Φωτεινού.
Πληρ.Τηλ: 28.55.75 ώρες κατ/των, 231.397 οικίας.
7413

ΠΩΛΟΥΝΤΑΙ ΔΥΟ ΠΑΡΑΘΑΛΑΣΣΙΑ ΟΙΚΟΠΕΔΑ ένα στη ΜΙΛΑΤΟ δίπλα στη θάλασσα και ένα στο ΣΕΙΣΙ σε μικρή απόσταση από την θάλασσα ΚΑΙ ΤΑ ΔΥΟ ΜΕΣΑ ΣΤΟΝ ΟΙΚΙΣΜΟ ΚΑΛΥΨΗ 600τ.μ. στο στρέμμα. ΑΓΟΡΑΠΩΛΗΣΙΑ ΙΔΙΩΤΙΚΗ
Πληρ.Τηλ: 246.274
6714

ΠΩΛΟΥΝΤΑΙ μετοχές Μινωικών Γραμμών.
Πληρ.Τηλ: 0821/ 42.840, 42.291
5224

ΠΩΛΟΥΝΤΑΙ α) VW TRANSPORT αερόψυκτη με καρότσα, εμπορική άδεια
β) VW υδρόψυκτη
γ) VANETE NISSAN
δ) μηχανή υδρόψυκτη VW.
Πληρ.Τηλ: 261.371
7409

ΠΩΛΕΙΤΑΙ οικοπεδαγρός 2 στεμ. επί της επαρχιακής οδού Ηρακλείου-Προφήτη Ηλία (από Αγ. Ιωάννη Χωστό 1 χιλιόμ) προς Μαλάδες.
Πληρ.Τηλ: 238.134
7389

ΜΕΓΑΛΗ ΕΥΚΑΙΡΙΑ ΠΩΛΕΙΤΑΙ μονοκατοικία στο Αρκαλοχώρι αποτελούμενη από ένα 3άρι και 2 δωμάτια με 2 λουτρά. Ευκολίες πληρωμής. Μόνο σοβαρές προτάσεις.
Πληρ.Τηλ: 257.330, 252.730
7312

ΠΩΛΕΙΤΑΙ αυτοκίνητο SUZUKI σε άριστη κατάσταση με ραδιοκασετόφωνο και εκουαλάιζερ, μοντ. 82. Τιμή 600.000 δρχ. μετρητοίς.
Πληρ.Τηλ: 285.338, 243.710
7311

ΠΩΛΕΙΤΑΙ ζυμωτήριο 180 κιλών 2 ταχυτήτων κατασκευής Λάππα σε άριστη κατάσταση. Πληρ. Αρτοποιία Βενέρη Στεργιογιάννη 20
Πληρ.Τηλ: 253.865
7310

ΠΩΛΕΙΤΑΙ επιχείρηση με ή άνευ εμπορεύματος στην Καλοκαιρινού
Πληρ.Τηλ: 281.053
7307

ΠΩΛΕΙΤΑΙ επιχείρηση παιδικών υποδημάτων σε κεντρικό μέρος του Ηρακλείου
Πληρ.Τηλ: 287.600 9-10π.μ.
7306

ΠΩΛΕΙΤΑΙ οικία 85τ.μ. σε οικόπεδο 150τ.μ. στον Πόρο Ηρακλείου
Πληρ.Τηλ: 01/ 8067.455
7323

ΠΩΛΕΙΤΑΙ μοτοσυκλέτα YAMAHA XT750 SUPER TENERE σε άριστη κατάσταση με 4500 χλμ. Τιμή 1.250.000
Πληρ.Τηλ: 222.408, 222.862
7324

ΠΩΛΕΙΤΑΙ από ιδιώτη BMW 318ι μοντ. 86, 4/θυρο, φουλ έξτρα, εισαγωγής, μαγνητόφωνο, ηλεκτρικές κλειδαριές, συρόμενη οροφή.
Πληρ.Τηλ: 281.907, 289.446 από 8π.μ.-3μ.μ. και 5-8μ.μ.
7326

ΠΩΛΕΙΤΑΙ στον Αγ. Ιωάννη το Χωστό οικόπεδο 953τ.μ. με πρόσοψη 85μ. σε άσφαλτο επαρχιακό δρόμο.
Πληρ.Τηλ: 235.155 πρωί 10-12
7304

ΠΩΛΕΙΤΑΙ κλούβα MITSUBISHI αγροτική. Τιμή 800.000 δρχ. με 60.000 χλμ. μοντ. 82
Πληρ.Τηλ: 241.781
7322

ΠΩΛΕΙΤΑΙ αυτ/το ZASTAVA 1300 (ΕΤΟΣ 1ης κυκλοφορίας 1974) σε πολύ καλή κατάσταση και σε λογική τιμή.
Πληρ.Τηλ: 225.845 από 6-0μ.μ.
7298

ΠΩΛΕΙΤΑΙ οικόπεδο 1600τ.μ. περίπου στον Καρτερό με άδεια οικοδομής 273τ.μ. σε τιμή λογική.
Πληρ.Τηλ: 225.750, 23.96.46
7319

ΠΩΛΕΙΤΑΙ κατάστημα γυναικείων ενδυμάτων σε κεντρικό μέρος
Πληρ.Τηλ: 226.578 από 9π.μ.-7μ.μ. και 239.268 από 7-10μ.μ.
7317

ΠΩΛΕΙΤΑΙ FORD SIERRA 1,8L μοντ. 86 Γερμανικές προδιαγραφές, ατρακάριστο σχεδόν καινούργιο, πολλά έξτρα από Ελληνα εξωτερικού. Τιμή 5.800.000 δρχ. Μόνο σοβαρές προτάσεις.
Πληρ.Τηλ: 229.706
7316

ΠΩΛΕΙΤΑΙ αυτοκίνητο μάρκας ΜΙΤΣΟΥΜΠΙΤΣΙ 5άρι μον 88 σε άριστη κατάσταση αγροτικό
Πληρ.Τηλ: 221.694 από 08.00-14.00
7315

ΠΩΛΕΙΤΑΙ SEAT 127
Πληρ.Τηλ: 831.382
7314

ΠΩΛΟΥΝΤΑΙ βιντεοκασσέτες γνωστών εταιρειών προς 1250 δρχ.
Πληρ.Τηλ: 210.496 10.30π.μ.-1.30μ.μ. και 5.30-10.30μ.μ.
7325

ΠΩΛΟΥΝΤΑΙ αυτοκίνητα σε άριστη κατάσταση SUZUKI ALTO μοντ. 88 και CITROEN AX μοντ. 89
Πληρ.Τηλ: 238.403 ώρες γραφείου
7305

ΠΩΛΟΥΝΤΑΙ έπιπλα κομμωτηρίου σε άριστη κατάσταση και εξαιρετική τιμή
Πληρ.Τηλ: 244.733
7320

ΣΤΟ ΧΩΡΙΟ Καλύβες Χανίων ΠΩΛΕΙΤΑΙ αγρόκτημα 1800τ.μ. με 25 ελαιόδεντρα απέχει 400μ. από την θάλασσα και 100μ. από τον Εθνικό δρόμο. Φως, νερό σε απόσταση 25μ.
Πληρ.Τηλ: 0825/31.410
7309

ΠΩΛΕΙΤΑΙ οικόπεδο 1200τ.μ. ολόκληρο ή τεμαχισμένο σε 700 και 500τ.μ., εφάπτεται της οδού Ερμή, Αγ. Ιωάννης. Δεκτές και σοβαρές προτάσεις για αντιπαροχή.
Πληρ.Τηλ: 211.275, 01/72.41.110
7251

ΠΩΛΕΙΤΑΙ οικόπεδο 384τ.μ. εντός οικισμού στο Κουτουλουφάρι με άδεια ΕΟΤ για 8 λουξ διαμερίσματα 45τ.μ. έκαστο.
Πληρ.Τηλ: 283.253, 222.796
7259

ΠΩΛΕΙΤΑΙ κατάστημα επί της Εθν. Αντιστάσεως 60τ.μ. με πατάρι. Τιμή 22.000.000 δρχ.
Πληρ.Τηλ: 28.34.70
7248

ΜΕΣΙΤΙΚΟ ΓΡΑΦΕΙΟ ΕΠΕΝΔΥΣΗ
Μάρκου Μουσούρου 4 δρόμος Απολλώνιου Νοσοκομ.
ΤΗΛ. 289583
ΠΩΛΟΥΝΤΑΙ

ΔΙΑΜΕΡΙΣΜΑΤΑ: Περιοχή ΞΕΝΙΑ 75 τ.μ.-περιοχή Απολλών. Νοσοκ.
ΜΟΝΟΚΑΤΟΙΚΙΕΣ: Ρετιρέ ημιτελές 40 τ.μ. με μεγάλη βεράντα. Κρατικός Συνοικισμός διόροφη παλαιά μονοκατοικία 78 τ.μ.-Στον Πόρο 80 τ.μ. με απεριόριστη θέα.
ΟΙΚΟΠΕΔΑ: Τσαλικάκι-Γάζι 280 τ.μ.-Αγ. Ιωάννης/Δεξαμενή/400 τ.μ. επί κεντρικού δρόμου.-Πανεπιστημιακή προς Σταυράκια 3700 τ.μ. άρτιο οικοδ. αμφιθεατρικό επί της ασφάλτου πρόσοψη.-Μαλάδες 4500 τ.μ.-Προς Βούτες επί της ασφάλτου πρόσοψη ημιτελής διόροφη οικοδομή/μπετά/συνολικά 400 τ.μ. επί οικοπέδου 1500 τ.μ. με άδεια οικοδομής θέα απεριόριστη ευκαιρία. Κοκκίνη Χάνι οικόπεδα των 100,300,650,1000,1500,3000,4000,5000 τετρ. μέτρων εντός και εκτός οικισμού.-Τρεις Βαγιές 415 τ.μ. Και άλλα πολλά διαμερίσματα, μονοκατοικίες, καταστήματα, οικόπεδα εντός και εκτός.
ΖΗΤΕΙΤΑΙ: ΞΕΝΟΔΟΧΕΙΑΚΟ ΣΥΓΚΡΟΤΗΜΑ για Πελάτη μας ΑΠΟ ΚΟΚΚΙΝΗ ΧΑΝΙ έως και ΜΑΛΛΙΑ δυναμικότητας ΑΝΩ των 300 ΔΩΜΑΤΙΩΝ με ΠΙΣΙΝΑ και ΡΕΣΤΩΡΑΝ και οπωσδήποτε ΚΟΝΤΑ στη Θάλασσα.
ΤΗΛ: **289583** ώρες γραφείου και **224575** 8-1.

1-10

ΠΩΛΕΙΤΑΙ Μερσεντές 813 κοντό σασί εμπορική άδεια
Πληρ.Τηλ: Σύρμος Κων/νος 231.156
7166

ΠΩΛΕΙΤΑΙ κλούβα TOYOTA 2000CC μοντ. 86 εμπορικό.
Πληρ.Τηλ: 259.080
7163

ΠΩΛΕΙΤΑΙ ημιταχύπλοο σκάφος 5μ., καμπίνα και πολλά αξεσουάρ.
Πληρ.Τηλ: 234.178
7162

ΠΩΛΕΙΤΑΙ υδρογεωτρύπανο INGERSORE RAND
Πληρ.Τηλ: 0893/ 31.018
7174

ΠΩΛΕΙΤΑΙ ονακ-μπαρ-ψησταριά με εξοπλισμό, ψυγείο 2μ., τραπέζια, καρέκλες, 4 ηλεκτρονικά παιχνίδια, μπαρ, πατατάρα, σόμπα, καινούργια 3 μηνών
Πληρ.Τηλ: 0892/22.578
7159

ΠΩΛΕΙΤΑΙ κλούβα ZASTAVA μοντ. 85 με μηχανή FIAT 9.25 86 μοντ. τιμή ευκαιρίας 350.000.
Πληρ.Τηλ: 239.198
7157

ΠΩΛΕΙΤΑΙ HONDA CIVIC 1200cc σε πολύ καλή κατάσταση.
Πληρ.Τηλ: 261.552
7156

ΠΩΛΕΙΤΑΙ οικόπεδο στην Λυγαριά κοντά στο Πανόραμα 4 στρέμ. με άδεια οικοδομής και με ρεγιμένες τις βάσεις.
Πληρ.Τηλ: 211.553, 231.409
7200

ΠΩΛΕΙΤΑΙ οικοπεδο δυτικά Βαθυπέτρου άρτιο, οικοδομήσιμο
Πληρ.Τηλ: 230.010, 230.018
7177

ΠΩΛΕΙΤΑΙ BMW 318 J μοντ. 88 αυτόματο, υδραυλικό τιμόνι, κλιματισμό, ηλεκτρικές κλειδαριές, ηλεκτρικούς καθρέπτες, τζάμια και ουρανό ηλεκτρικό, θερμενόμενους καθρέπτες και τζάμια γύρω-γύρω. Πρωτότυπη στερεοφωνική εγκατάσταση, συναγερμό κόμπρα, κοτσαδόρο λυόμενο. Αρχική αξία 12.500.000 δρχ.
Πωλείται 6.800.000 δρχ. Δεκτός κάθε έλεγχος.
Πληρ.Τηλ: 081/ 259.183
7178

ΠΩΛΕΙΤΑΙ τροχόσπιτο Γερμανικής κατασκευής. Πληρ. στον ιδιοκτήτη.
Πληρ.Τηλ: 259.610
7175

ΠΩΛΟΥΝΤΑΙ μαιζονέτες αρίστης κατασκευής επί Δαμασκηνού και Ακαδημίας σε πολύ καλή τιμή.
Πληρ.Τηλ: 284.237
284.237
7168

ΠΩΛΟΥΝΤΑΙ σε πολύ καλές τιμές:
MITSUBISHI LANCER '83 αχρατζούνιστο χρώμα εργοστ. από ιδιώτη 1450000δρ
ΜΟΤΟΠΟΔΗΛΑΤΟ PIAGIO της VESPA 50 κυβ αυτόματο αταξινόμητο φυλαγμένο
ΜΟΝΟΚΑΤΟΙΚΙΑ 2οροφη παλιά 50τμ στο κέντρο σε οικόπεδο άρτιο & οικοδομήσιμο
ΟΙΚΟΠΕΔΟ 793τμ στην προέκταση Λ. ΙΩΝΙΑΣ άρτιο & οικοδομήσιμα καθαροί τίτλοι

ΤΡΑΠΕΖΑ ΠΛΗΡΟΦΟΡΙΩΝ μ.π.σ.
Κ.Λουπάρης 12 τηλ: 280.665

ΠΩΛΟΥΝΤΑΙ 2 στρεμ. οικοπεδαγρός ή 1 και 1 στρέμμα στη Ρογδιά με πανοραμική θέα.
Πληρ.Τηλ: 261.158
7165

ΠΩΛΕΙΤΑΙ ψησταριά ΤΟ ΠΑΡΚΟ Αντων. Καστρινάκη 84
Πληρ.Τηλ: 233.108
7082

ΠΩΛΕΙΤΑΙ ΕΥΚΑΙΡΙΑ MITSUBISHI LANCER 1200CC μοντ. 80 επιβατηγό σε άριστη κατάσταση ΚΤΕΟ και λογική τιμή.
Πληρ.Τηλ: 229.232πρ. 261.947 απόγ. κ. Γιάννη
7051

ΕΥΚΑΙΡΙΑ ΠΩΛΟΥΝΤΑΙ ξυλουργικά μηχανήματα, σύνθετο Ιταλικό μικρό βαρύς τύπος 5 εργασιών, κορδέλα 60άρα, τριβεία, πάγκος, πλανάκι για περιθώρια, κατάλληλα για επιπλοποιούς ερασιτέχνες, ξενοδοχειακές μονάδες.
Πληρ.Τηλ: 289.871 από 10-1μ.μ.
7026

ΠΕΤΡΑ ΜΙΛΑΤΟΥ ΠΩΛΕΙΤΑΙ αρίστης ποιότητος για βίλες και ξενοδοχεία.
Πληρ.Τηλ: 252.292
7028

ΠΩΛΕΙΤΑΙ σουβλατζίδικο, πιτσαρία, κοτόπουλα, στην πλ. Ομονοίας Ατσαλένιο. Τιμή 2.300.000. ή ΕΝΟΙΚΙΑΖΕΤΑΙ τιμή 180.000.
Πληρ.Τηλ: 261.914
7025

ΠΩΛΟΥΝΤΑΙ οικόπεδα στην Άνω Αλικαρνασσό 500 και 300τ.μ.
Πληρ.Τηλ: 227.961
7034

ΠΩΛΕΙΤΑΙ CITROEN GS μοντ. 77 πλήρως ανακαινισμένο και έχει περάσει από ΚΤΕΟ. Τιμή 850.000.
Πληρ.Τηλ: 243.635 κ. Αδάμ και 243.442
7014

ΕΝΤΟΙΧΙΖΟΜΕΝΑ ραπτομηχανές 14.000. Μεγάλη ποικιλία μικροσυσκευών, ανεμιστήρες. Λευκές συσκευές παντός μάρκας. Γιάννης Ματθαιάκης Χανιώπορτα.
Πληρ.Τηλ: 282.919, 280.647
6906

ΕΠΩΦΕΛΗΘΕΙΤΕ ΕΠΕΝΔΥΣΤΕ για το μέλλον. ΠΩΛΕΙΤΑΙ προνομούχο κατάστημα οδός Χάνδακος 58 και Γάζι στο Μπεντενάκι ισόγειο 56τ.μ. με πλατύσκαλο 60τ.μ. και υπόγειο 26τ.μ. και πατάρι 30τ.μ. με WC. Πληρ. Ηράκλειο κο Περτσινάκη
Πληρ.Τηλ: 222.000 Αθήνα κο Βορεάδη 01/ 721.8692
6894

ΜΙΚΡΟΣΥΣΚΕΥΗ κατά των κουνουπιών δρχ. 1800. Συναγερμοί ξυλίνων πορτών δρχ. 4.800. ΓΙΑΝΝΗΣ ΜΑΤΘΑΙΑΚΗΣ ΧΑΝΙΩΠΟΡΤΑ.
Πληρ.Τηλ: 282.919, 280.647
6907

ΠΩΛΕΙΤΑΙ MINI MARKET στου Κοκκίνη Χάνι.
Πληρ.Τηλ: 761.697
6927

**ΠΩΛΕ

ΜΙΚΡΕΣ ΑΓΓΕΛΙΕΣ

ΖΗΤΕΙΤΑΙ

ΖΗΤΕΙΤΑΙ χειριστής εκσκαφέα για μόνιμη εργασία στο Ηράκλειο Κρήτης
Πληρ.Τηλ: 288.870, 257.443
7346

ΖΗΤΕΙΤΑΙ κοπέλα να εργαστεί σε ενοικιαζόμενα διαμερίσματα.
Πληρ.Τηλ: 0897/ 22.639
7342

ΖΗΤΕΙΤΑΙ κοπέλα να εργαστεί σε πλυντήριο ρούχων στο Λιμ. Χερσονήσου. Μισθός ικανοποιητικός
Πληρ.Τηλ: 0897/ 22.639
7341

ΖΗΤΕΙΤΑΙ σερβιτόρος και λαντζέρισσα για εστιατόριο στη Χερσόνησο
Πληρ.Τηλ: 0897/ 22.749
7340

ΖΗΤΕΙΤΑΙ οδηγός με δίπλωμα Γ' Κατηγορίας.
Πληρ.Τηλ: 255.090, 255.087
7333

ΖΗΤΕΙΤΑΙ κοπέλα να εργαστεί σε καθαριστήριο. Πληρ. ώρες κατ/των.
Πληρ.Τηλ: 285.998
7338

ΖΗΤΟΥΝΤΑΙ κοπέλες για την καφετέρια PUB LA PRIMA Ολύμπου 30 Πατέλλες.
Πληρ.Τηλ: 281.170, 245.003
7343

ΚΑΘΑΡΙΖΩ σπίτια
Πληρ.Τηλ: 233.714
7193

ΖΗΤΕΙΤΑΙ κοπέλα για απογευματινή εργασία σε καφετέρια.
Πληρ.Τηλ: 238.389
7183

ΖΗΤΕΙΤΑΙ φανοποιός ειδικευμένος να γνωρίζει από μπογιά
Πληρ.Τηλ: 234.779
7188

ΖΗΤΕΙΤΑΙ ανειδίκευτος εργάτης για βοηθός λουστραδόρου από 22 ετών μέχρι 26 και να έχει εκπληρώσει τις στρατιωτικές του υποχρεώσεις.
Πληρ.Τηλ: 238.104 ώρες από 21.00-23.00 κάθε μέρα εκτός Σαββάτου και Κυριακής
7189

ΖΗΤΕΙΤΑΙ σοβαρή κυρία για ολιγόωρη καθημερινή απασχόληση σε οικία μικρής οικογένειας. Αριστες συνθήκες εργασίας. Πενθήμερο.
Πληρ.Τηλ: 242.317, 225.476 ώρες 9-1
7191

ΖΗΤΕΙΤΑΙ επαγγελματίας σερβιτόρος βραδινές ώρες
Πληρ.Τηλ: 244.484
7186

ΖΗΤΕΙΤΑΙ καθηγήτρια Αγγλικών για φροντιστήριο τους θερινούς μήνες.
Πληρ.Τηλ: 25.57.95 5-9μμ.
7192

ΖΗΤΟΥΝΤΑΙ δύο σερβιτόροι, ένας μπάρμαν και μία λαντζέρισσα για βραδινή βάρδια
Πληρ.Τηλ: 236.017
7194

ΖΗΤΟΥΝΤΑΙ κοπέλες για την καφετέρια ΡΕΣΙΤΑΛ Λ. Δημοκρατίας 3 και μπάρμαν ή σερβιτόρος ευπαρουσίαστος.
Πληρ.Τηλ: 220.735, 254.922
6469

ΖΗΤΟΥΝΤΑΙ εμφανίσιμες κοπέλες για όλη την καλοκαιρινή περίοδο για το νάιτ-κλαμπ BYNIGHT στη Σαντορίνη για τα λουλούδια. Ποσοστά και μεροκάματο.
Πληρ.Τηλ: 220.735, 254.922
6470

ΖΗΤΟΥΝΤΑΙ κοπτοράπτριες και τιγγελούδες πεπειραμένες για βιοτεχνία μακό. Ημερομίσθιο ικανοποιητικό ανάλογα με την παραγωγικότητα.
Πληρ.Τηλ: 230.414 από 7.00-15.00
7184

ΖΗΤΕΙΤΑΙ υπάλληλος Γραφείου με γνώσεις Γερμανικών και Αγγλικών και με δίπλωμα οδηγήσεως αυτοκινήτου ή ΜΟΤΟ.
Πληρ.Τηλ: 287.419, 223.073
7097

ΖΗΤΕΙΤΑΙ γκαρσόνι με γνώσεις Γερμανικής για Ρεστωράν-Μπαρ στην Χερσόνησο.
Πληρ.Τηλ: 283.754, 282.394 ώρες καταστημάτων
6931

ΖΗΤΕΙΤΑΙ μικρός για συνεργείο καρμπυρατέρ που να έχει γνώσεις για αυτοκίνητα. Ο ΚΩΣΤΑΚΗΣ.
Πληρ.Τηλ: 223.609
6886

ΖΗΤΟΥΝΤΑΙ κοπτοράπτριες τιγκελούδες πεπειραμένες παρά βιοτεχνίας μακό Εμμ. Παπαδάκης Θ. Κορνάρου αρ. 15
Πληρ.Τηλ: 210.226, 235.022
6930

ΖΗΤΟΥΝΤΑΙ νέοι και νέες που θέλουν να αξιοποιήσουν τον ελεύθερο χρόνο τους προωθώντας προϊόντά μας στην αγορά.
Πληρ.Τηλ: 280.647, 282.919 δις Κατερίνα
6325

ΖΗΤΕΙΤΑΙ γυναίκα για την κουζίνα στην Ταβέρνα ΠΑΡΑΔΕΙΣΟΣ στις Γούρνες Πεδ.
Πλήρ.Τηλ: 761.483
6678

ΖΗΤΟΥΝΤΑΙ απ' την INTERAMERICAN 3 νέα στελέχη ανεξαρτήτου φύλου, ηλικίας άνω των 21 ετών, απόφοιτοι τουλάχιστον Λυκείου, για προσωπικό ραντεβού
Πληρ.Τηλ: 224.585 από 9.30-2μ.μ. και 18.00-20.30μ.μ. κο Κατσιφάκη
6633

WANTED Qualified and experienced Teachers of English by The N. KOPAKAS School of English.
Πληρ.Τηλ: 284385-821056
6410

ΖΗΤΕΙΤΑΙ υπάλληλος χημικός και πωλητής για φαρμακευτικά είδη.
Πληρ.Τηλ: 286.491 Μαρογιώργη 13
6214

ΖΗΤΟΥΝΤΑΙ ΝΤΗΛΕΡΣ για γυναικεία εσώρουχα πολυτελείας. Νυκτικά, πιτζάμες, κιμονό. Ποσοστά έκπληξης 50% συν 10% ΔΩΡΟ.
Πληρ.Τηλ: 031/ 510.361 οδός Εγνατίας 37 β' όροφος Θεσσαλονίκη
6030

ΖΗΤΕΙΤΑΙ οικιακή βοηθός για να φροντίζει ασθενή.
Πληρ.Τηλ: 225.631, 237.225, 281.163
7335

ΕΝΟΙΚΙΑΖΕΤΑΙ

ΕΝΟΙΚΙΑΖΕΤΑΙ διάρι και γκαρσονιέρα για φοιτήτριες -τές ΕΟΚ 33
Πληρ.Τηλ: 252969
7545

ΕΝΟΙΚΙΑΖΕΤΑΙ κατάστημα γωνιακό 50τμ. με υπόγειο 50τμ. με εσωτερική σκάλα περιοχή παλαιό Ατσαλένιο (πέντε ελιές) Μηνά Γεωργιάδου 20
Πληρ.Τηλ: 236607
7544

ΕΝΟΙΚΙΑΖΕΤΑΙ μονοκατοικία στον Πόρο έναντι 14ου Δημ. Σχολείου.
Πληρ.Τηλ: 245396, 242294
7543

ΕΝΟΙΚΙΑΖΕΤΑΙ στον Πόρο ισόγειο διαμέρισμα 4 δωματίων με καλοριφέρ και ηλιόθερμο.
Πληρ.Τηλ: 225093
7542

ΕΝΟΙΚΙΑΖΕΤΑΙ δωμάτιο στον Πόρο.
Πληρ.Τηλ: 761444, 243337, 223180
7541

ΕΝΟΙΚΙΑΖΕΤΑΙ υπόγειο, 100τμ. Πλ. Αγ. Κων/νου (Νεκροταφείο) και στη Βρυούλων Μπετεινάκη (γωνία) κατάστημα.
Πληρ.Τηλ: 230213
7539

ΕΝΟΙΚΙΑΖΕΤΑΙ γκαρσονιέρα Αγίου Ιωάννου Ξένου 3 (πάροδος Βάρνης) Θέρισσος.
Πληρ.Τηλ: εντός 12-3
7538

ΕΝΟΙΚΙΑΖΕΤΑΙ γκαρσιονιέρα επιπλωμένη πίσω απο το ΑΣΤΟΡΙΑ. Τιμή 30.000 δρχ.
Πληρ.Τηλ: 257.827
7531

ΕΝΟΙΚΙΑΖΕΤΑΙ μικρή γκαρσονιέρα στο Μασταμπά και 2άρι επιπλωμένο στη Σταλίδα κοντά στη θάλασσα.
Πληρ.Τηλ: 283670 ώρες 10-12
7532

ΕΝΟΙΚΙΑΖΕΤΑΙ γκαρσονιέρα (δωμάτιο κουζίνα λουτρό) για φοιτητή με μερική επίπλωση 4ος όροφος στην οδό Μύσωνος 11.
Πληρ.Τηλ: 226930
7534

ΕΝΟΙΚΙΑΖΕΤΑΙ γκαρσονιέρα στο ύψωμα Εσταυρωμένου οδός Κάλχα 7
Πληρ.Τηλ: 250062
7536

ΕΝΟΙΚΙΑΖΕΤΑΙ διαμέρισμα 3άρι Ικάρου 110 προς ΣΤΡΑΤΩΝΕΣ.
Πληρ.Τηλ: εντός
7546

ΕΝΟΙΚΙΑΖΕΤΑΙ τριάρι στην οδό Παλαιοκάπα αρ. 59 α' όροφος δεν έχει θέρμανση έχει ντουλάπες και μπαλκόνια πολύ φωτεινό.
Πληρ.Τηλ: 252603
7559

ΕΝΟΙΚΙΑΖΕΤΑΙ διαμέρισμα 2 δωματίων ενιαίος χώρος, ισόγειο οδός Τυραισίας 18 Γιόφυρος έναντι Εσταυρωμένου, κατάλληλο και για φοιτητές.
Πληρ.Τηλ: εντός
7558

ΕΝΟΙΚΙΑΖΕΤΑΙ διαμέρισμα 4άρι καινούριο 105τμ. οδός Φωτίου Αϊδηλή 16 λίγο πιο κάτω από το κέντρο ΡΙΖΙΤΙΚΑ περ. Θερίσσου.
Πληρ.Τηλ: 258613
7556

ΕΝΟΙΚΙΑΖΕΤΑΙ διαμέρισμα 3άρι περιοχή Ραδιοφωνικού σταθμού άνετο ευρύχωρο και με όλους τους βοηθητικούς χώρους (κουζίνα-λουτρόχωλ-αποθήκη-βεράντα και μπαλκόνια).
Πληρ.Τηλ: 253321 ώρες 10.00-14.00 και 18.00-21.00 τηλ. 711255
7554

ΕΝΟΙΚΙΑΖΕΤΑΙ περίπτερο στη Λ. Δικαιοσύνης Νο περιπτέρου 58 (απέναντι από τον κινημ. Απόλλωνα)
Πληρ.Τηλ: στο περίπτερο
7553

ΕΝΟΙΚΙΑΖΕΤΑΙ διαμέρισμα 2άρι οδός Πέλης 69 Πόρος.
Πληρ.Τηλ: 227417
7552

ΕΝΟΙΚΙΑΖΕΤΑΙ σε παραδοσιακή βίλλα κοντά στη θάλασσα 9 χιλ. από Ηράκλειο με μεγάλο κήπο και τηλέφωνο διαμέρισμα 85τμ.
Πληρ.Τηλ: 761011, 231010
7551

ΕΝΟΙΚΙΑΖΕΤΑΙ στο κέντρο του Κόκκινου Πύργου δίπλα στη θάλασσα κατάστημα 350τμ. κατάλληλο για οποιαδήποτε χρήση.
Πληρ.Τηλ: 286054, 220804
7550

ΕΝΟΙΚΙΑΖΕΤΑΙ γκαρσονιέρα 2 ανεξάρτητων δωματίων, μπάνιο και μικρής κουζίνας στη Θέρισσο. Οδός Μίνωος και Στενομάχου 116.
Πληρ.Τηλ: 257307 2μμ.
7549

ΕΝΟΙΚΙΑΖΕΤΑΙ 4άρι με αυλή εμπρός και κήπο μεγάλο πίσω στο Μασταμπά, τιμή 60.000 δρχ. Γκαρσονιέρα πολύ μεγάλη καινούρια στο Μασταμπά τιμή 28.000.
Πληρ.Τηλ: 255823, 751006
7548

ΕΝΟΙΚΙΑΖΕΤΑΙ 2άρι ισόγειο Ιωνίας 162
Πληρ.Τηλ: 232189
7540

ΕΝΟΙΚΙΑΖΕΤΑΙ διαμέρισμα 4άρι
Πληρ.Τηλ: 227622, 228144
7547

ΕΝΟΙΚΙΑΖΟΝΤΑΙ γκαρσονιέρα περιοχή Παπαναστασίου πάροδος Σώπατα και οικία 3άρι ισόγειο στο πάρκο του Μασταμπά.
Πληρ.Τηλ: 232296
7555

ΕΝΟΙΚΙΑΖΟΝΤΑΙ 2άρι και 5άρι στο Μασταμπά.
Πληρ.Τηλ: 258480
7557

ΕΝΟΙΚΙΑΖΟΝΤΑΙ Για παραθερισμό επιπλωμένα δωμάτια (STUDIO) στις Γούβες πλησίον Marina Hotel
Πληρ.Τηλ: 252.079, 221.664
6186

ΕΝΟΙΚΙΑΖΕΤΑΙ 2άρι μονοκατοικία πάροδος Ελτίνης αριθμός 27.
Πληρ.Τηλ: 289.157 κος Γεμιστός

ΕΝΟΙΚΙΑΖΟΝΤΑΙ σε ποϊό καλές τιμές:

ΑΠΟΘΗΚΗ 100τμ χωνια 35000 ΚΑΜΙΝΙΑ
ΑΠΟΘΗΚΗ 135τμ καθαρή ημιυπόχ 35000
ΓΚΑΡΣΟΝΙΕΡΑ μεχάλη Α'οροΛ ΑΚΑΔΗΜΙΑ
ΓΡΑΦΕΙΑ Α' ορ στην Εθν. Αντιστάσεως
ΓΡΑΦΕΙΑ Α'οροστην οδό Μιχελιδάκη και σ
ΚΑΤΑΣΤΗΜΑ 20τμ πατάρι+υπόχ ΚΕΝΤΡΟ
ΚΑΤΑΣΤΗΜΑ επι της οδού στα ΣΠΗΛΙΑ
ΚΑΤΑΣΤΗΜΑ πλεονεκτική θέση Λ.ΙΚΑΡΟΥ
ΔΙΑΜΕΡΙΣΜΑ 140τμ 3ούΣ ΑΗ ΓΙΑΝΝΗ
ΔΙΠΛΟΚΑΤΟΙΚΙΑ Α'οο3 δωμ ΧΑΝΙΩΠΟΡΤΑ
ΔΩΜΑΤΙΟ χια οικία ή κραφείο ΒΙΓΛΑ
ΜΟΝΟΚΑΤΟΙΚΙΑ παλαιά ΜΠΟΔΟΣΑΚΕΙΟ
ΜΟΝΟΚΑΤΟΙΚΙΑ 2υπν τζάκι ΚΟΚΙΝΗ ΧΑΝΙ

ΤΡΑΠΕΖΑ ΠΛΗΡΟΦΟΡΙΩΝ μ.π.α:
. αγορές πωλήσεις ενοικιάσεις
. Κ.Λουκάρεως 12 τηλ: 280.665

7436

ΕΝΟΙΚΙΑΖΕΤΑΙ 2άρι διαμέρισμα στην Αγ. Μαρίνα Τσαλικάκι.
Πληρ.Τηλ: 25.00.71
7435

ΕΝΟΙΚΙΑΖΕΤΑΙ γκαρσονιέρα ισόγειος επί της Εθνικής Αντιστάσεως 82.
Πληρ.Τηλ: 236.512, 211.523
7423

ΕΝΟΙΚΙΑΖΕΤΑΙ υπόγειο 150 τ.μ. στην οδό Λυσιστράτης 33 στη Γιόφυρο και πλάι στην Εθνική οδό, κατάλληλο για αποθήκη ή βιοτεχνικό εργαστήριο και σε λογική τιμή
Πληρ.Τηλ: 259-708
6266

ΕΝΟΙΚΙΑΖΕΤΑΙ 2άρι στο κέντρο του Ηρακλείου κοντά στον Αγ. Μηνά.
Πληρ.Τηλ: 286.491
7421

ΕΝΟΙΚΙΑΖΕΤΑΙ μονοκατοικία στο Καμαράκι Τσακίρη 14 κατάλληλο για επαγγελματική στέγη ή ολιγομελή οικογένεια.
Πληρ.Τηλ: 221.015
7404

ΕΝΟΙΚΙΑΖΕΤΑΙ 2άρι για φοιτητές Λ. Ικάρου 188.
Πληρ.Τηλ: 226.742
7416

ΕΝΟΙΚΙΑΖΟΝΤΑΙ επιπλωμένες γκαρσονιέρες καινούργιες 300μ. πριν τα ΤΕΙ οδός Γεωργ. και Κων. Ψαρουδάκη
Πληρ.Τηλ: 0894/ 41.212, 41.344
7430

ΕΝΟΙΚΙΑΖΟΝΤΑΙ δύο καινουργή γωνιακά καταστήματα 50τ.μ. το καθένα, στις οδούς Γράμμου-Κονίτσης-Πύλου (περιοχή Αγ. Γεωργίου Πόρου)
Πληρ.Τηλ: 231.642
7372

ΕΝΟΙΚΙΑΖΕΤΑΙ διαμέρισμα 2άρι για φοιτήτριες στην οδό Μελισσηνών 57.
Πληρ.Τηλ: 280 842
7352

ΕΝΟΙΚΙΑΖΕΤΑΙ γκαρσονιέρα με θέρμανση στο Μασταμπά
Πληρ.Τηλ: 252.087
7353

ΕΝΟΙΚΙΑΖΕΤΑΙ ή ΠΩΛΕΙΤΑΙ ταβέρνα πλήρως εξοπλισμένη στον Καρτερό σε πολύ καλή τιμή
Πληρ.Τηλ: 225.750, 23.96.46
7355

ΕΝΟΙΚΙΑΖΟΝΤΑΙ δωμάτια επιπλωμένα δίπλα στο Μιχ. Αρχάγγελο Χανιώπορτα
Πληρ.Τηλ: 256.074
7359

ΕΝΟΙΚΙΑΖΕΤΑΙ κατάστημα ισόγειο 45τ.μ. με πατάρι Κορωναίου 23, παραπλεύρως ΑΝΕΚ 25ης Αυγούστου.
Πληρ.Τηλ: 284.290
7214

ΕΝΟΙΚΙΑΖΕΤΑΙ κατάστημα με συνεχόμενη αποθήκη συνολικά 75τ.μ. δίπλα στις εργατικές κατοικίες Μπεντεβή.
Πληρ.Τηλ: 212.461 απόγ. 5-8
7212

ΕΝΟΙΚΙΑΖΕΤΑΙ μαγαζί 80τ.μ. στην οδό Αντιγόνης 8
Πληρ.Τηλ: 258.843
7206

ΕΝΟΙΚΙΑΖΟΝΤΑΙ επιπλωμένα δωμάτια στην Αγ. Πελαγία κοντά στη θάλασσα.
Πληρ.Τηλ: 256.757, 811.127
7213

ΕΝΟΙΚΙΑΖΟΝΤΑΙ 2 γραφεία 30τ.μ. με τουαλέτα Λ. Καλοκαιρινού 120
Πληρ.Τηλ: 242.957
7210

ΕΝΟΙΚΙΑΖΕΤΑΙ στο κέντρο της πόλης Θησέως 13 επιπλωμένο δωμάτιο σε μοντέρνα γραμμή και πλήρως εξοπλισμένο. Συν έγχρωμη τηλεόραση στερεοφωνικό, τηλέφωνο, ηλιακό θερμοσίφωνα και μηχανισμό για δροσιά το καλοκαίρι. Χρήση πλυντηρίου και ηλεκτρικής σκούπας. Σε πολύ χαμηλή τιμή σε κοπέλες σπουδάστριες και εργαζόμενες.
Πληρ.Τηλ: 284.174, 4-10μ.μ.
7145

ΕΝΟΙΚΙΑΖΕΤΑΙ γκαρσονιέρα (ενός δωματίου με λουτρό και τουαλέτα) καινούργιας κατασκευής (Γιόφυρο) όπισθεν ΓΥΨΙΝΑ ΑΘΗΝΑΙΚΑ.
Πληρ.Τηλ: 241.544 9π.μ.-9μ.μ. συνεχώς
7452

ΕΝΟΙΚΙΑΖΟΝΤΑΙ δωμάτια, λουξ διαμέρισμα στον 2ο όροφο, εντός πόλεως, πλήρης εξοπλισμός, ρομαντική τοποθεσία (γωνιακό) πλατεία διά πάρκινγκ. Με τηλέφωνο εντός δωματίων για εργαζόμενους ή σπουδαστές. Καθώς ένα κατάστημα 26τμ. γωνιακό καινούριο στην ίδια τοποθεσία Πλατεία Υγειον/κού Κέντρου.
Πληρ.Τηλ: 283423
7533

ΕΝΟΙΚΙΑΖΟΝΤΑΙ γκαρσονιέρες παραθαλάσσιες επιπλωμένες στην Αμνισό.
Πληρ.Τηλ: 253.481
7124

ΕΝΟΙΚΙΑΖΕΤΑΙ μαγαζί οδός Μονής Πρεβέλης 103.
Πληρ.Τηλ: 23.75.08 ή δίπλα στο Μίνι Μάρκετ.
7033

ΕΝΟΙΚΙΑΖΟΝΤΑΙ καινούρια δωμάτια με δικό του λουτρό το καθένα, με κεντρική θέρμανση, χωρίς κοινόχρηστα και με πλήρη επάρκεια νερού, στο Μασταμπά.
Πληρ.Τηλ: 232432
7535

ΕΝΟΙΚΙΑΖΕΤΑΙ αποθήκη 70τ.μ. Εμμ. Καστρινάκη 11. Τιμή 30.000 δρχ.
Πληρ.Τηλ: 284.149
6973

ΕΝΟΙΚΙΑΖΕΤΑΙ διαμέρισμα 120τ.μ. Λάππας 14 Μασταμπά 3ος όροφος 50.000 δρχ.
Πληρ.Τηλ: 258.031, 258.159, από 18.00-20.00μ.μ.
6957

ΕΝΟΙΚΙΑΖΕΤΑΙ 2άρι διαμέρισμα α' ορόφου Ζωοδόχου Πηγής 109. ΠΛΗΡ. ΕΝΤΟΣ
Πληρ.Τηλ:
6954

ΕΝΟΙΚΙΑΖΕΤΑΙ 2άρι άνετο στην οδό Γκαλη 6 έναντι Καφετέριας ΓΑΛΑΝΗ. Επίσης αποθήκη 130τ.μ. και πατάρι 20τ.μ. στην οδό Μεγάλου Αλεξάνδρου 147.
Πληρ.Τηλ: 233.070
6962

ΕΝΟΙΚΙΑΖΟΝΤΑΙ διαμερίσματα επιπλωμένα στην Αμνισό.
Πληρ.Τηλ: 223.744
6951

ΓΙΑ ΘΕΡΙΝΕΣ διακοπές ή για μόνιμη εγκατάσταση ΕΝΟΙΚΙΑΖΟΝΤΑΙ 2 μονοκατοικίες άριστης κατασκευής στις Κάτω Γούβες ευήλιες, ευάερες, σε συμφέρουσα τιμή.
Πληρ.Τηλ: 282.919, 280.647 δίδα Φρόσω
5503

ΕΝΟΙΚΙΑΖΕΤΑΙ γκαρσονιέρες πολυτελούς κατασκευής με θέρμανση και επιπλωμένες πλήρως επί της 62 Μαρτύρων στο ύψος του ξενοδοχείου Blue Sky.
Πληρ.Τηλ: 224.825
6758

ΕΝΟΙΚΙΑΖΟΝΤΑΙ 4 παραθαλάσσια διαμερίσματα με ανεξάρτητη είσοδο και λουτρό μέσα σε χώρο 800τ.μ. με αυλές, γκαζόν και πισίνα με νερό θαλάσσης. Πανοραμική θέα στη θέση Μαδε Λυγαριάς
Πληρ.Τηλ: 256.402, 255.682, 811.310
6635

ΕΝΟΙΚΙΑΖΟΝΤΑΙ δύο επιπλωμένα δωμάτια με λουτρό, οδός Κυταίου 57. Πληροφ. τηλ. 255225.

ΔΙΑΦΟΡΑ

ΕΑΝ ΘΕΛΕΤΕ να αξιοποιήσετε τον ελεύθερο χρόνο σας, εάν σας αρέσουν οι δημόσιες σχέσεις, εάν έχετε αρκετή πειθώ και περισσότερο εάν θέλετε πολλά χρήματα τότε ελάτε να το συζητήσουμε. Τηλεφωνείστε για ραντεβού
Πληρ.Τηλ: 280770 ώρες γραφείου και 243328 τις υπόλοιπες ώρες.
7610

ΕΠΙΣΚΕΥΑΖΟΜΕ στο σπίτι σας τηλεοράσεις, βίντεο, ραδιομαγνητόφωνα, πικάπ, στέρεο και απλά. Τοποθέτηση κεραιών Τ.V. Ταχεία εξυπηρέτηση. Τιμή χαμηλή.
Πληρ.Τηλ: 253714, 253745
7611

ΥΔΡΑΥΛΙΚΟΣ αναλαμβάνει εγκαταστάσεις, μεραμέτια.
Πληρ.Τηλ: 235.180
7043

ΠΡΩΤΟΠΟΡΙΑ στο Ηράκλειο. Τα παρακάτω κανάλια: ΕΡΤ1, ΕΡΤ 2 δορυφορικά, MEGA, ANTENNA, K29 και μερικά δορυφορικά της Αθήνας, τα πιάνουμε με 1 μόνο κεραία. Συμβουλευτείτε μας ακόμα και για την ρύθμιση του VIDEO και της τηλεόρασής σας.
Πληρ.Τηλ: Δίδα Φρόσω. 280.647, 282.919
5426

ΑΣΤΡΟΛΟΓΟΣ ερευνητής συντάσσει με κατάστρωση μαθηματικών ωροσκοπίων, γενέθλια ανάλυση, πρόβλεψη για τα θέματα που θα σας απασχολήσουν στο άμεσο μέλλον και επί μέρους ανάλυση για κάποιο θέμα που σας απασχολεί. Δέχεται μόνο με τηλεφωνικά ραντεβού.
Πληρ.Τηλ: 287.670
6781

ΕΙΜΑΙ ΚΗΠΟΥΡΟΣ ειδικευμένος και αναλαμβάνω την περιποίηση κήπων, κλαδέματα, κεντρίσματα, ποτίσματα, σκάμματα κ.λ.π. Κων. Αναπολιτάκης Ν. Αλικαρνασσός Κεφαλούκα 10
Πληρ.Τηλ: 245.738, 241.551
2935

ΣΥΝΟΙΚΕΣΙΑ

ΑΥΣΤΡΑΛΟΣ υπήκοος 47χρονος, χήρος άνευ υποχρεώσεων, μόνιμος κάτοικος Γλυφάδας, επιχειρηματίας, ευγενέστατος, εμφανίσιμος, μηνιαίως 800.000, ακίνητη περιουσία 100.000.000 επιθυμεί σύζυγο έως 40 ετών. Δεκτή χήρα ή διαζευγμένη. ΚΟΙΝΩΝΙΚΕΣ ΥΠΟΧΡΕΩΣΕΙΣ (υπεύθ. κα Φώφη και Κώστας)
Πληρ.Τηλ: 282.591

7366

ΙΑΤΡΟΣ 50χρονη Γυναικολόγος, άνευ υποχρεώσεων πρόσχαρη, ευγενέστατη, με αγνά ψυχικά αισθήματα, ελεύθερη, μηνιαίως 500.000, ιδιόκτητο διαμέρισμα, καταθέσεις 35.000.000 και IX επιθυμεί σύζυγο έως 62 ετών μορφωμένο άνευ υποχρεώσεων. ΚΟΙΝΩΝΙΚΕΣ ΑΝΑΖΗΤΗΣΕΙΣ (υπευθ. κα Φώφη & Κώστας)
Πληρ.Τηλ: 282.591
7361

ΚΑΝΑΔΟΣ υπήκοος 55χρονος χήρος με κορίτσι 15 ετών μόνιμος κάτοικος Αθηνών, ευγενέστατος, καλοσυνάτος, πρότυπο εμφάνισης, μηνιαίως 700.000, επιθυμεί σύζυγο έως 45 ετών άνευ υποχρεώσεων. ΚΟΙΝΩΝΙΚΕΣ ΥΠΟΧΡΕΩΣΕΙΣ (υπεύθ. κα. Φώφη και Κώστας)
Πληρ.Τηλ: 282.591
7364

ΚΥΡΙΑ 43χρονη επιχειρηματίας μεγάλη φίρμα, άνευ υποχρεώσεων με υψηλούς τρόπους καλής συμπεριφοράς, κοινωνικότατη, μηνιαίως 1.500.000, ακίνητη περιουσία 45.000.000 IX πολυτελές BMW επιθυμεί σύζυγο έως 50 ετών. ΑΝΑΖΗΤΗΣΕΙΣ ΚΟΙΝΩΝΙΚΕΣ (υπεύθ. κα Φώφη και Κώστας)
Πληρ.Τηλ: 282.591
7362

ΚΥΡΙΑ 35χρονη, πτυχιούχος Νομικής και Αγγλικής Φιλολογίας, με αγόρι 12 ετών, επιχειρηματίας, φροντιστήρια πολλών ξένων γλωσσών, πρότυπο εμφανίσεως, ευγενέστατη, μηνιαίως 1.000.000 ιδιόκτητο διαμέρισμα 140τ.μ. εξοχικό σε Κυκλαδίτικο νησί εκ 4 διαμερισμάτων (μαιζονέτες) και IX, επιθυμεί σύζυγο
έως 40 ετών. Δεκτός χήρος ή διαζευγμένος με παιδί. ΚΟΙΝΩΝΙΚΕΣ ΑΝΑΖΗΤΗΣΕΙΣ (υπεύθ. κ.α Φώμη και Κώστας)
Πληρ.Τηλ: 282.591
7363

ΜΕΓΑΛΟ ΕΠΙΧΕΙΡΗΜΑΤΙΑΣ φίρμα Αθηνών 48χρονος χήρος, ευγενέστατος, κοινωνικότατος, πρότυπο εμφάνισης, κάτοικος Ψυχικού, μηνιαίως 1.200.000 ακίνητη περιουσία 160.000.000 επιθυμεί σύζυγο έως 43 ετών αδιαφόρου οικονομικής κατάστασης. ΚΟΙΝΩΝΙΚΕΣ ΥΠΟΧΡΕΩΣΕΙΣ (υπεύθ. κα Φώφη και Κώστας)
Πληρ.Τηλ: 282.591
7365

ΧΗΡΑ Φαρμακοποιού 64χρονη άνευ υποχρεώσεων, ευγενέστατη, πολύ φιλοσιμη μορφωμένη, κάτοικος περιοχής HILTON μηνιαίως 600.000 σύνταξης, ενοίκια & τόκους, επιθυμεί κύριο για συμβίωση έως 70 ετών μορφωμένο κοινωνικό. ΚΟΙΝΩΝΙΚΕΣ ΑΝΑΖΗΤΗΣΕΙΣ (υπεύθ. κα Φώφη και Κώστας)
Πληρ.Τηλ: 282.591
7360

Δ/ΝΤΗΣ Ασφαλιστικής Εταιρείας 43χρονος ευγενέστατος, κοινωνικότατος, εύστροφος, λόγιος εμφανίσιμος, ηθικών χριστιανικών αρχών, μηνιαίως 600.000, ιδιόκτητη μονοκατοικία, και εξοχική βίλα σε νησί, επιθυμεί σύζυγο έως 42 ετών. Δεκτή χήρα ή διαζευγμένη με 1 παιδί. ΚΟΙΝΩΝΙΚΕΣ ΑΝΑΖΗΤΗΣΕΙΣ (υπεύθ. κα Φώφη και Κώστας).
Πληρ.Τηλ: 282.591
7367

ΚΥΡΙΟΣ 44 ετών αξιωματικός Ε.Ν. εμφανίσιμος κοινωνικός και καλόκαρδος, διαζευγμένος, ζητά γνωριμία με δεσποινίδα ή κυρία ή διαζευγμένη 30-40 ετών, λεπτή ευκατάστατη, για τελική κατάληξη το γάμο. Γράψατε προς Τ.Θ. 2226 ΤΚ. 71003 ΗΡΑΚΛΕΙΟ ΚΡΗΤΗΣ
Πληρ.Τηλ:
7013

ΣΥΛΛΟΓΟΣ ΙΔΙΟΚΤΗΤΩΝ
ΑΓΟΡΑΙΩΝ ΑΥΤΟΚΙΝΗΤΩΝ
Ν. ΗΡΑΚΛΕΙΟΥ

ΠΡΟΣΚΛΗΣΗ ΕΠΑΝΑΛΗΠΤΙΚΗ

Ο Σύλλογος Ιδιοκτητών Αγοραίων Αυτοκινήτων Νομού Ηρακλείου καλεί τα μέλη του σε έκτακτη γενική επαναληπτική συνέλευση την **Κυριακή 24 Ιουνίου 1990**, στις 10 το πρωί, στην αίθουσα του Αγ. Νεκταρίου, στην έδρα του Σωματείου στις Μοίρες, με τα παρακάτω θέματα της ημερήσιας διάταξης:

α) Λογοδοσία απερχόμενου Διοικητικου Συμβουλίου και Εξελεγκτικής Επιτροπής και απαλλαγή τους από κάθε ευθύνη για την χρήση του 1989.

β) Εκλογή μελών εφορευτικής επιτροπής.

γ) Ανακοίνωση των υποψηφιοτήτων.

δ) Καθορισμός ημερομηνίας αρχαιρεσιών του Σωματείου.

Σημείωση: Η υποβολή υποψηφιοτήτων πρέπει να γίνει με έγγραφη αίτηση στο Δ.Σ. μέχρι την προηγούμενη της Γενικής Συνέλευσης, δηλαδή την 24 Ιουνίου 1990.

Το Διοικητικό Συμβούλιο

★

ΕΛΛΗΝΙΚΗ ΔΗΜΟΚΡΑΤΙΑ
ΝΟΜΑΡΧΙΑ ΗΡΑΚΛΕΙΟΥ
Δ/ΝΣΗ Β/ΘΜΙΑΣ ΕΚΠ/ΣΗΣ

ΑΝΑΚΟΙΝΩΣΗ

Η Διεύθυνση Δευτεροβάθμιας Εκπαίδευσης Νομού Ηρακλείου ανακοινώνει ότι θα δέχεται αιτήσεις για πρόσληψη αναπληρωτών - ωρομισθίων καθηγητών για να διδάξουν στα σχολεία της Δευτεροβάθμιας Εκπαίδευσης το διδακτικό έτος 1990-91 από **20 Ιουνίου μέχρι 10 Ιουλίου** σύμφωνα με την Δ2/9741/14-6-1990 τηλ/κή δ/γή του ΥΠ.Ε.Π.Θ.

Για περισσότερες πληροφορίες θα απευθύνεστε στη Δ/νση Β/θμιας Εκπ/σης. **Μονοφατσίου 8** (παλαιά κλινική ΜΕΓΑΛΟΧΑΡΗ) Γραφείο 3 **τηλ. 227143** αρμ. κα Μαργαρίτη από 10,30 π.μ. - 14.00 μ.μ.

Ε.Ν.
Ο Αναπληρωτής Προϊσταμένου της Δ/νσης Β/θμιας Εκπ/σης
Εμμανουήλ Παπαδάκης

ΔΕΠΤΑΗ.

ΠΡΟΚΗΡΥΞΗ

Η Δ.Ε.Π.Τ.Α.Η. προκειμένου να προβεί στην προμήθεια 7 (επτά) ταμειακών μηχανών του νόμου 1809/88 θα δέχεται σφραγισμένες προσφορές μέχρι 25-6-90.

Από τις ταμειακές μηχανές:

α. Οι 2 πρέπει να διατεθουν τουλάχιστον 8 (οκτώ) χειριστές και 300 είδη.

β. Οι 2 να τηρούν αποθήκη τουλάχιστον 200 ειδών.

γ. Η 1 να τηρεί αποθήκη τουλάχιστον 500 ειδών.

δ. Οι υπόλοιπες να διαθ

ΑΘΛΗΤΙΚΗ ΠΑΤΡΙΣ

Ιδρύεται ιστιοπλοϊκός Ομιλος στο Ηράκλειο

Ένα από τα σπορ που εξασκεί ολόκληρο το σώμα καθώς και το νευρικό σύστημα, είναι αναμφισβήτητα η Ιστιοπλοΐα. Οι κινήσεις που απαιτούνται για να ισορροποιηθεί το σκάφος αποτελούν ολοκληρωμένη γυμναστική. Αυτά τα πλεονεκτήματα καθώς κι άλλα πολλά (δεν υπάρχει το άθλημα στην πόλη μας) που προσφέρει το άθλημα ευαισθητοποίησαν μερικούς ανθρώπους που εργάζονται στο Πανεπιστήμιο Κρήτης και αποφάσισαν να ιδρύσουν Ιστιοπλοϊκό Όμιλο στο Ηράκλειο. Σε επιστολή που μας έστειλαν, την οποία υπογράφει ο καθηγητής οφθαλμολογίας **Γιάννης Παλλήκαρης**, αναφέρουν τα εξής:

«Το Ηράκλειο, μία από τις τέσσερις μεγαλύτερες παραθαλάσσιες πόλεις της Ελλάδος, μέχρι σήμερα έχει γυρίσει την πλάτη του στο κατ' εξοχήν θαλασσινό άθλημα της ιστιοπλοΐας. Είναι τραυματικό για όσους αγαπούν το σπορ αυτό, πόλεις όπως η Χαλκίδα, η Κέρκυρα, τα γειτονικά Χανιά, πολύ μικρότερες πόλεις από την πόλη μας και με πολύ λιγότερες δυνατότητες, να έχουν οργανώσει πρόγραμμα αγώνων για όλο το χρόνο, να έχουν πολλαπλές συμμετοχές στα εθνικά πρωταθλήματα και στις τοπικές εκδηλώσεις. Το Ηράκλειο θα έπρεπε να κατέχει προ πολλού μία από τις πρώτες θέσεις στο άθλημα ανάμεσα στις μεγάλες πόλεις της Ελλάδος, οι οποίες έχουν μάλιστα πολλαπλούς ιστιοπλοϊκούς ομίλους.

Για να καταλάβει το άθλημα της Ιστιοπλοΐας την πραγματική θέση που του αρμόζει στο χώρο της πόλης μας, αποφασίστηκε η ίδρυση Ιστιοπλοϊκού Ομίλου Ηρακλείου. Στην προσπάθεια αυτή, συμμετέχει άμεσα και το Πανεπιστήμιο της πόλης μας, το οποίο θα φροντίσει να πλαισιώσει με όσο γίνεται περισσότερο δυναμικό και ό,τι άλλο χρειαστεί, τον όμιλο αυτό. Παρακαλούνται όσοι Ηρακλειώτες ή μη, ενδιαφέρονται να εγγραφούν στα ιδρυτικά στελέχη αυτού του Ομίλου, να τηλεφωνήσουν εντός των επομένων δύο ημερών, στο τηλέφωνο: 269351».



ΒΟΛΕΙ: Αναστέλλονται τα Πανελλήνια
• Αποφασίζει η ΕΟΠΕ για το Βαλκανικό
• Εκτός κλιμακίου ο Περόπουλος

Αναστέλλονται οι διοργανώσεις των Πανελληνίων Πρωταθλημάτων βόλει Εφήβων-Νεανίδων και τα Πρωταθλήματα ανόδου στην Β' Εθνική γυναικών και Γ' Εθνική ανδρών, σύμφωνα με απόφαση της Ελληνικής ομοσπονδίας Πετοσφαίρισης. Οι αγώνες Εφήβων-νεανίδων (συμμετέχουν από την Κρήτη **'Αθλεση** και **ΓΕΗ**) επρόκειτο ν' αρχίσουν 27 Ιουνίου και τα τουρνουά ανόδου ανδρών-γυναικών (συμμετέχουν από την Κρήτη **ΟΦΗ** και **'Αθλεση**) στις 11 Ιουλίου. Αιτία της αναβολής είναι το θέμα των εξετάσεων. Οι αγώνες θα γίνουν μετά την οριστικοποίηση των ημερομηνιών των Πανελληνίων εξετάσεων.

ΤΗΝ ΔΕΥΤΕΡΑ Η ΑΠΟΦΑΣΗ ΓΙΑ ΤΟ ΒΑΛΚΑΝΙΚΟ

Στην συνεδρίαση της προσεχούς Δευτέρας η ΕΟΠΕ θα αποφασίσει σε ποιά πόλη στην Ελλάδα θα διεξαχθεί το Βαλκανικό Πρωτάθλημα νεανίδων, που είναι προγραμματισμένο να γίνει 16 εως 20 Αυγούστου. 'Οπως είναι γνωστό το Ηράκλειο είναι μια από τις πόλεις που διεκδικεί το Πρωτάθλημα αυτό και σύμφωνα με χθεσινή δήλωση του Προέδρου της Τ.Ε. Βόλει Κρήτης κ. **Αλεξανδράκη** ο φάκελος υποψηφιότητας θα κατατεθεί στην ΕΟΠΕ τέλος της εβδομάδας αυτής: **«Καθυστερήσαμε λίγο διότι δεν ξέρουμε ακόμα αν μας ενισχύσει οικονομικά ο Δήμος και η Νομαρχία αλλά και ακόμα η Γ.Γ.Α. Πιστεύω ότι σήμερα θα ξεκαθαριστεί το θέμα αυτό»** συμπλήρωσε ο κ. Αλεξανδράκης. Να σημειώσουμε ότι το Βαλκανικό Πρωτάθλημα Εφήβων θα γίνει 5-9 Σεπτεμβρίου στη **Σύρο.**

ΑΠΟΜΑΚΡΥΝΘΗΚΕ ΑΠΟ ΤΟ ΚΛΙΜΑΚΙΟ ΚΡΗΤΗΣ Ο κ. ΠΕΡΟΠΟΥΛΟΣ

Με απόφαση της η ΕΟΠΕ, αφού πρώτα έλαβε υπόψη της κάποια αναφορά Κρητικού διαιτητή προς το άτομό του, απομάκρυνε τον κ. **Περόπουλο** από προπονητή του κλιμακίου βόλει Κρήτης. Την απόφαση αυτή η Τ.Ε. Κρήτης δεν την δέχεται για διάφορους λόγους και με έγγραφο που έστειλε στην ΕΟΠΕ ζητάει να την αναιρέσουν.

Α.Π.

ΣΤΟΥ ΖΩΓΡΑΦΟΥ ΟΙ ΑΓΩΝΕΣ ΜΠΑΣΚΕΤ ΤΟΥ ΟΦΗ

Στο γήπεδο Ζωγράφου θα δώσει όλους τους αγώνες της για την Προκριματική Φάση του Πανελληνίου Πρωταθλήματος μπάσκετ η παιδική ομάδα του ΟΦΗ. 'Οπως είναι γνωστό ο ΟΦΗ στις 27 Ιουνίου (πρεμιέρα των αγώνων) αντιμετωπίζει τη Χαλκίδα στις 7.30 το βράδυ.

★

ΕΧΑΣΑΝ ΣΤΟ ΠΟΛΟ ΤΑ ΚΟΡΙΤΣΙΑ ΤΟΥ ΚΟΗ

Πρεμιέρα με ήττα για τα κορίτσια του ΚΟΗ στο πρωτάθλημα WATER POLO της Β' Εθνικής. Χθες έχασαν στο Ιλίσιο Κολυμβητήριο από τον ΑΡΗ Ν. με 6-3. Σήμερα ο ΚΟΗ αντιμετωπίζει την Αλεξανδρούπολη.

★

ΤΡΕΙΣ ΜΕΤΑΓΡΑΦΕΣ ΕΤΟΙΜΑΖΕΙ Ο ΟΑΑΗ

Δραστήρια κινείται για να αποκτήσει τρεις μπασκετμπολίστες ο ΟΑΑΗ. Συγκεκριμένα εντός των ημερών αναμένεται να αποκτήσει τους **Κουκλάκη** (Κύδων), **Ψαθάκη** (Αρκαλοχώρι) και **Καραίσκο** (ΟΦΗ).

★

259 ΚΟΛΥΜΒΗΤΕΣ ΣΤΟ ΠΑΓΚΡΗΤΙΟ ΠΡΩΤΑΘΛΗΜΑ

Από την Παρασκευή έως την Κυριακή στο κολυμβητήριο της πόλης μας θα διεξαχθεί το Παγκρήτιο Πρωτάθλημα όλων των κατηγοριών που θα αποτελέσει και ημερίδα ορίων. Τα Σωματεία της Κρήτης θα λάβουν μέρος με 259 αθλητές. Αναλυτικά: ΕΓΟΗ 26, ΚΟΗ 52, ΝΟΗ 38, ΟΦΗ 46, ΝΟΡ 10, ΝΟΑΝ 18, ΝΟΧ 58 και ΝΟΡ 11.

★

ΤΡΕΙΣ ΠΑΙΚΤΕΣ ΠΑΡΑΧΩΡΕΙ Ο ΠΟΣΕΙΔΩΝΑΣ

Τους ποδοσφαιριστές **Παπαδογιαννάκη, Σταρά** και **Σταυρακάκη** θα παραχωρήσει στον Εθνικό ο Ποσειδώνας.

Ο κ. Καζανάκης συνάντησε τον παίκτη και σήμερα αναχωρεί για Αθήνα

Αναμένεται απάντηση του Τσινού

Σήμερα ή αύριο η αντιπροσφορά στον Αποσπόρη

Ο **ΟΦΗ** αναμένει απάντηση του **Γρηγόρη Τσινού** για το αν δέχεται την προσφορά που του έκανε ο Σύλλογος. Μία απάντηση η οποία αναμένεται να δώσει ο παίκτης μέχρι την Παρασκευή.

Αυτό ανακοίνωσε χθες η ΠΑΕ μετά την πρωινή συνάντηση που είχε ο Πρόεδρος της Επιτροπής μεταγραφών κ. **Καζανάκης** με τον παίκτη.

Σύμφωνα με πληροφορίες η ΠΑΕ-ΟΦΗ δίνει 10 εκ. δραχμές στον Τσινό για συμβόλαιο δύο χρόνων ενώ ο παίκτης ζητάει 20 εκ. δρχ. για 3 χρόνια. Η διαφορά, λοιπόν, είναι μεγάλη και κανείς δεν είναι σε θέση να ξέρει τι προτίθεται να κάνει ο παίκτης τις επόμενες μέρες αλλά και αν η ΠΑΕ αυξήσει το ποσό που δίνει για να ικανοποιηθεί ο Τσινός.

Στο μεταξύ σήμερα το πρωί αναχωρεί για την Αθήνα για να ασχοληθεί με μεταγραφικά θέματα ο κ. Καζανάκης. Ο Ταμίας της ΠΑΕ θα προσπαθήσει να συναντηθεί με τους παίκτες **Ι. Μαρινάκη, Καρασταμάτη** και **Μπατσινίλα** για να μάθει τι γίνεται με τις συζητήσεις που κάνουν με ομάδες που θέλουν να μεταγραφούν. Ως γνωστό ο ΟΦΗ παραχωρεί τους παραπάνω παίκτες αλλά με κάποια ανταλλάγματα.

Εξάλλου ο κ. Καζανάκης σήμερα ή αύριο θα κάνει την αντιπροσφορά της στον **Στέλιο Αποσπόρη.** Το ποσό που έχουν συμφωνήσει (30 περίπου εκατομμύρια) ο κ. Καζανάκης θα το καταθέσει στο Ταμείο Παρακαταθηκών και Δανείων, ο παίκτης θα το πάρει και τα μισά θα πάρει αυτός και τα άλλα μισά ο Πανιώνιος.

Η προθεσμία αντιπροσφοράς από άλλους Συλλόγους για τον Αποσπόρη τελειώνει την Παρασκευή και όπως μάθαμε από την Αθήνα ο παίκτης είναι διατεθειμένος να πάει στα Γιάννενα (έχει πρόταση) αν ο ΟΦΗ δεν κάνει την αντιπροσφορά σήμερα. Και αυτό γιατί ο παίκτης δεν θέλει να μείνει στον Πανιώνιο και δεν διακινδυνεύει κάποια καθυστέρηση από πλευράς ΟΦΗ.

Στο μεταξύ όσο αφορά τον **'Ιση** ο παίκτης δεν απάντησε ούτε χθες στην ΠΑΕ αν δέχεται την προσφορά του ΟΦΗ. Αν καθυστερήσει τότε ο ΟΦΗ θα καταθέσει το ποσό των 17 εκ. δρχ. στο ταμείο Παρακαταθηκών και Δανείων.

Ο ΓΚΕΡΑΡΝΤ ΒΛΕΠΕΙ ΠΡΩΤΗ ΤΗΝ ΓΕΡΜΑΝΙΑ

Ο Προπονητής του ΟΦΗ κ. Γκεραρντ σε δηλώσεις του σε αθηναϊκή εφημερίδα, αναφερεται στο Μουντιάλ 90 και παρατηρεί

«Οι Γερμανοί έχουν όλα τα στοιχεία που πρέπει να έχει μια ομάδα για να πάρει το Παγκ. Κύπελλο. Με εξέπληξε η δύναμη, το πάθος και το ψυχικό σθένος των παικτών, ικανότητες που την κάνουν να ξεχωρίζει από τις υπόλοιπες της διοργάνωσης.. Αυτή είναι η μεγάλη διαφορά μεταξύ Γερμανίας και Ολλανδίας!».

ΠΕΡΙΚΟΠΤΟΝΤΑΙ ΟΙ ΕΠΙΧΟΡΗΓΗΣΕΙΣ ΑΘΛΗΤΙΚΩΝ ΟΜΟΣΠΟΝΔΙΩΝ

Η υφυπουργός Πολιτισμού κ. Φανη Παλλη-Πετραλιά ανακοίνωσε χθες τη νέα οικονομική πολιτική της κυβέρνησης, σύμφωνα με την οποία περικόπτονται οι επιχορηγήσεις των αθλητικών ομοσπονδιών κατά 40% περίπου.

'Οπως διευκρίνησε η κ. Πετραλιά, η περικοπή οφείλεται στο γεγονός, ότι τα έσοδα για το τρέχον έτος υπολογίζονται σε 16,5 δισεκατομμύρια δραχμές και τα έξοδα σε 28,6 δισεκατομμύρια.

Η κ. υφυπουργός υποστήριξε ακόμη, ότι η κυβέρνηση παρέλαβε άδεια ταμεία, με τεράστια ζημιά στην Γενική Γραμματεία Αθλητισμού, η οποία προήλθε από την κακοδιαχείριση, ενώ υπάρχει οφειλή σε ασφαλιστικά ταμεία ύψους δυο δισεκατομμυρίων δραχμών.

Καταλήγοντας η κ. Πετραλιά διευκρίνησε, ότι με την μηχανοργάνωση της Γραμματείας, που έχει ήδη ξεκινήσει, ελπίζει, πως θα ξεπεραστούν πολλά προβλήματα και ότι θα υπάρξει παραγωγικότητα στον αθλητισμό.

Επίσης η κ. υφυπουργός, τόνισε, ότι το σχέδιο νόμου για το επαγγελματικό ποδόσφαιρο κατατέθηκε στην Βουλή για ψήφιση με την διαδικασία του κατεπείγοντος.

• Στο μεταξύ η διοίκηση της ΕΠΟ υπέβαλε χθες στη Γενική Γραμματεία Αθλητισμού προς έγκριση το νέο καταστατικό της Ομοσπονδίας, το οποίο είναι προσαρμοσμένο με τους διεθνείς κανονισμούς της ΦΙΦΑ.

• Η Νάουσα και η Καστοριά υπέβαλαν χθες έφεση κατά αποφάσεων του αθλητικού δικαστή. 'Οπως είναι γνωστό, η Νάουσα έχει τιμωρηθεί να δώσει πέντε αγώνες της νέας σαιζον χωρίς θεατές και με πρόστιμο 400.000 δραχμών, λόγω των επεισοδίων, που έγιναν πριν τον αγώνα με τον Ατρόμητο και συνέβαλλαν στην ματαίωση του.

• Εξ' άλλου η Καστοριά είχε κάνει ένσταση κατά του κύρους του αγώνα με την Καλλιθέα, για αντικανονική συμμετοχή τριών ποδοσφαιριστών, η οποία απορρίφθηκε.

ΟΙ ΣΗΜΕΡΙΝΟΙ ΑΓΩΝΕΣ ΤΩΝ ΤΟΠΙΚΩΝ ΠΡΩΤΑΘΛΗΜΑΤΩΝ

Για τα τοπικά πρωταθλήματα ποδοσφαίρου θα γίνουν σήμερα οι εξής συναντήσεις:

Α' ΚΑΤΗΓΟΡΙΑ

Μοίρες - Σκινιάς *γήπεδο Μοιρών στις 6 μ.μ. με διαιτητές εκτός Ηρακλείου.*

Β' ΚΑΤΗΓΟΡΙΑ

Θέρισσος - ΑΕΛΠ *γήπεδο Θερίσσου για τα μπαράζ της δεύτερης θέης του Β' Ομίλου.*

Γ' ΚΑΤΗΓΟΡΙΑ

Λαράνι - Ροδιά *γήπεδο Ασημίου στις 6 μ.μ. διαιτητές εκτός Ηρακλείου.*

Κοφινας - Μεσοχωριό *γήπεδο Στερνών στις 6 μ.μ. διαιτητής ο κ. Βασιλειάδης, επόπτες οι κ.κ. Σέγκος και Κοκκινίδης.*

Βώροι - Κόρακας *γήπεδο Βόρων στις 6 μ.μ. διαιτητής ο κ. Μ. Χρυσός, επόπτες οι κ.κ. Ασλάνης και Καπελάκης.*

ΤΗΝ ΠΕΜΠΤΗ ΕΡΧΕΤΑΙ Ο κ. ΛΟΥΚΑΝΙΔΗΣ

Την Πέμπτη θα έρθει στην πόλη μας ο νέος προπονητής του Ηροδότου κ. **Λουκανίδης** για να συνεργαστεί με την Διοίκηση σε μεταγραφικά θέματα.

• Το Σάββατο θα έρθει ο **Χριστοδούλου** για να συζητήσει την μεταγραφή του στον Ηρόδοτο αλλά και με τον Ποσειδώνα.

ΜΕΤΑΓΡΑΦΕΣ ΘΑ ΚΑΝΕΙ Ο ΕΡΓΟΤΕΛΗΣ

Στην «μάχη» των μεταγραφών ρίχνεται από σήμερα ο Εργοτέλης αφού χθες άκουσε η Διοίκηση του Συλλόγου τις ανάγκες που έχει η ομάδα δια στόματος του κ. **Καραΐσκου.** Να σημειώσουμε ότι στην επιτροπή μεταγραφών του Συλλόγου είναι οι κ.κ. Γιαννουλάκης, Δανδαρής, Κ. Σταυρακάκης, Ζερβός και Λεβέντης Ι.

ΕΚΠΡΟΣΩΠΟΙ ΕΝΩΣΕΩΝ ΣΥΝΑΝΤΗΘΗΚΑΝ ΜΕ ΤΟΝ Γ.Γ.Α

Συνάντηση με τον Γ.Γ.Α. κ. **Σφακιανάκη** είχαν χθες βράδυ εκπρόσωποι των Ενώσεων της Κρήτης και συζήτησαν το θέμα των αναδιαρθρώσεων.

ΑΛΛΕΣ ΑΘΛΗΤΙΚΕΣ ΕΙΔΗΣΕΙΣ ΣΤΗ ΣΕΛΙΔΑ 7

ΦΙΝΑΛΕ ΣΤΟΝ Α' ΟΜΙΛΟ ΤΗΣ Β' ΚΑΤΗΓΟΡΙΑΣ

Ραύκος, ο Πρωταθλητής!

Με πρωταθλητή τον Ραύκο έληξε το Πρωτάθλημα του πρώτου ομίλου της Β' Κατηγορίας ΕΠΣΗ. 'Ολα τα αποτελέσματα της τελευταίας αγωνιστικής καθώς και η βαθμολογία είναι:

ΑΟΚ-Ασπίδα	1-2
Αστραπή-Δειλινά	4-1
Ρόκα-Δαφνές	5-1
Αγ.Βαρβάρα-ΑΟΚΑ	4-4
Ραύκος-Πετροκεφάλι	7-3
Χείμαρρος-Γόρτυς	3-2
ΟΦΑΜ-ΠΑΟΚ	0-3

Η βαθμολογία είναι η εξής:

1. ΡΑΥΚΟΣ	75-30	41
2. ΑΓ.ΒΑΡΒΑΡΑ	52-37	36
— ΠΑΟΚ	56-27	36
4. ΑΣΠΙΔΑ	54-42	32
5. ΡΟΚΑ	34-34	29
6. ΓΟΡΤΥΣ	39-38	27
7. ΠΕΤΡΟΚΕΦΑΛΙ	49-46	25
— ΔΕΙΛΙΝΑ	29-32	25
— Α.Ο.ΚΑΜΙΝΙΩΝ	23-33	25
10. ΑΣΤΡΑΠΗ	38-47	23
11. ΑΟΚΑ	43-53	22
12. ΧΕΙΜΑΡΡΟΣ	30-48	21
13. ΟΦΑΜ	25-63	8
— ΔΑΦΝΕΣ	23-64	8

ΣΗΜ.: ΑΟΚΑ, Χείμαρρος, Αστραπή και Ασπίδα έχουν από ένα ματς λιγότερο.

★★★★★★

ΣΥΓΚΛΙΣΗ

ΤΑΚΤΙΚΗΣ ΓΕΝΙΚΗΣ ΣΥΝΕΛΕΥΣΗΣ ΤΟΥ «ΗΡΑΚΛΕΙΟ» Ο.Α.Α. (TENNIS)

Το «ΗΡΑΚΛΕΙΟ» Ο.Α.Α. καλεί τα μέλη του σε Γενική Συνέλευση την Τετάρτη 20 Ιουνίου και ώρα 18.00 στις εγκαταστάσεις του οδός Μποφώρ 17 για την πραγματοποίηση Τακτικής Γενικής Συνέλευσης με τα παρακάτω θέματα:

1) Μετάταξη παρέδρων μελών σε τακτικά.

2) Οικονομικός και Διοικητικός απολογισμός του απερχομένου Δ.Σ. και απαλλαγή αυτού.

3) Αύξηση δικαιώματος εγγραφής - συνδρομής.

4) 'Ιδρυση νέων αθλητικών τμημάτων.

5) Αρχαιρεσίες για την εκλογή νέου Δ.Σ. και Εξελεγκτικής Επιτροπής.

Από το Δ.Σ.

Εργοτέλης, Ελπίδες, ΠΟΑ στα ημιτελικά του τουρνουά

Διοργανώνεται από τον Εργοτέλη

Εργοτέλης, Ελπίδες και ΠΟΑ είναι οι τρείς από τις τέσσερις ομάδες που προκρίθηκαν στην ημιτελική φάση του τουρνουά Παιδικού Ποδοσφαίρου που διοργανώνει ο Εργοτέλης. Η άλλη ομάδα θα βγεί από τον αγώνα Αναγέννηση Ιερ.-Ραύκος που θα γίνει αύριο στις 6 μ.μ. στην Ιεράπετρα. Τα τελευταία αποτελέσματα της προκριματικής φάσης είναι:

Εργοτέλης-Κ.Ν. Αγίου Τίτου 11-1 Για τον νικητή σκόραραν οι Μαρνελάκης 5, Δερμιτζάκης 4, Ξημεράκης και Μανασάκης ενώ του ηττημένου ο Στρατάκης.

ΠΟΑ-Μινωική 4-0 Σκόραραν οι Ρουμπάκης, Κοκόνης και Χαλαμπαλάκης.

Ελπίδες-Γιούχτας 2-0 Τα γκολ πέτυχαν οι Τάταρης και Μιχελάκης.

ΑΥΡΙΟ θα γίνει ο πρώτος ημιτελικός μεταξύ των ομάδων **Ελπίδων** και **ΠΟΑ** στις 7 μ.μ. στο Μαρτινέγκο ενώ την Παρασκευή ο άλλος με τις ομάδες **Εργοτέλης**-νικητή συνάντησης Αναγέννηση Ι.-Ραύκος.

Οι βαθμολογίες της προκριματικής φάσης είναι:

Α' ΟΜΙΛΟΣ

1) Εργοτέλης	6
2) ΠΟΑ	4
3) Μινωική	2
4) Κ.Ν. Αγ. Τίτου	0

Β' ΟΜΙΛΟΣ

1) Ελπίδες	6
2) Αναγέννηση Ι.	2
-) Ραύκος	2
4) Γιούχτας	0

ΣΚΟΡΕΡ

Οι σκόρερ μέχρι τώρα είναι:

Μαρνελάκης (Εργοτέλης)	9
Δερμιτζάκης (Εργοτέλης)	6
Ξημεράκης (Εργοτέλης)	4
Ανδριανάκης (Ελπίδες)	4
Μιχελάκης (Ελπίδες)	3
Κοκόνης (ΠΟΑ)	3
Τσάτσαρης (Ραύκου)	3

ΧΘΕΣ - ΣΗΜΕΡΑ - ΑΥΡΙΟ

ΠΑΡΑ τις διαγεύσεις (και ποιος αλήθεια θα έλεγε το αντίθετο) οι πληροφορίες συγκλίνουσες και μη κάνουν λόγο για πρόωρες εκλογές. Εκλογές και μάλιστα με λίστα!

* * *

ΚΛΟΚΑΙΡΙΑΤΙΚΑ (να το δούμε και να μην το πιστέγουμε) ίσως η Ν.Δ. να κερδίσει μια βουλευτική έδρα στην Κέρκυρα! Ναι και μάλιστα το θέμα θα κριθεί στις 27 Ιουνίου που συζητείται η ένσταση στο Εκλογοδικείο. Αν αυτό συμβεί τότε γηφίζεται (κούφια η ώρα) χωρίς προβλήματα ο νέος εκλογικός νόμος.

* * *

ΔΕΙΠΝΟ στον υπουργό **Γιάννη Κεφαλογιάννη** θα παραθέσει το βράδυ της Δευτέρας το «Κλαμη των 500» ή «Σύλλογος ιδιωτικής πρωτοβουλίας» όπως λέγεται. Η πρωτοβουλία ανήκει μάλλον στον πρόεδρο της Κίνησης κ. **Βασίλη Πλεύρη** ο οποίος θα ξαναβρεί την ευκαιρία να κάνει λόγο για την «Κρήτη την Ριβιέρα της Μεσογείου».

* * *

ΕΥΧΑΡΙΣΤΩΣ καταχωρώ τη δήλωση-απάντηση του κ. Βολιτάκη υπογήφιου προέδρου για το Λιμενικό Ταμείο Ηρακλείου στην οποία αναφέρει:

1) Ουδέποτε είχα ούτε έχω σχέσιν οιασδήποτε μορφής, με τεχνικήν τινά ή άλλης μορφής εταιρείαν.

2) Σκοπός μου όπως οι πάντες γνωρίζουν δεν είναι η επιδίωξη προσπορισμού οφελειμάτων εξ οιασδήποτε μορφής και αιτίας από το Λιμενικόν Ταμείον, αλλά η προσφορά των γνώσεων μου και της πείρας που έχω αποκτήσει επί 17 περίπου έτη στην Λ.Ε. Ηρακλείου, για μια σωστή ανάπτυξη του λιμενος μας σε σύγχρονο κέντρο διαμετακομιστικών εμπορίου.

Ηράκλειο 19-6-1990
Με τιμή
Δημ. Βολιτάκης

* * *

ΠΡΟΚΥΠΤΕΙ άραγε θέμα επαναδιορισμού νέων διοικητικών συμβουλίων στο Πανεπιστημιακό και στο Βενιζέλειο Νοσοκομείο; Κατά μία ερμηνεία -έλεγαν χθες κάποιοι ειδήμονες- του νέου νόμου για τα υπηρεσιακά συμβούλια προκύπτει! Αυτό μας έλειπε... Δεν φτάνει το πρόβλημα με τις προσλήγεις του προσωπικού, πρέπει να υπάρξει και του... Δ.Σ.;

* * *

ΣΥΝΤΡΟΦΟΙ του ΚΚΕ γυχραιμία. Το ξέρω είναι δύσκολο να 'ρθούν τα πάνω κάτω αλλά τι να γίνει. Η ζωή κρύβει πολλές εκπλήξεις...

* * *

ΟΝΙΚΟΛΑΣ Γκαϊτζ ή Γκατζογιάννης που είχε πλευρίσει και αυτός τον Κοσκωτά βγήκε τσάρκα στο εξωτερικό γυρεύοντας λέει για λογαριασμό της κυβέρνησης επενδύσεις! Βρε τι άλλο θα δουν τα μάτια μας σ' αυτό τον κόσμο!

* * *

ΟΜΟΥΣΙΚΟΛΟΓΟΣ Φοίβος Ανωγειαννάκης ο οποίος πρόσφατα ανακηρύχθηκε διδάκτωρ στο Πανεπιστήμιο Κρήτης ασθενεί από καιρό αλλά παρά τις δυσκολίες της υγείας του προσπαθεί και αγωνίζεται μαζί με άλλους ειδικούς επιστήμονες να ολοκληρωθεί το μουσείο λαϊκών μουσικών οργάνων το οποίο δημιουργείται, με πρωτοβουλία του, στην περιοχή Αέρηδες, σε εκχωρημένο από το Υπουργείο Πολιτισμού Νεοκλασσικό κτίριο. Το νέο αυτό Μουσείο υπολογίζεται ότι θα είναι έτοιμο ως το τέλος του 1990.

* * *

ΤΙ είναι πάλι αυτή η μετάθεση-εξόντωση του υπαλλήλου των ΕΛΤΑ Νίκου Βογιατζάκη που με δυο παιδιά και εργαζόμενη σύζυγο τον στέλνουν στη Σύρο; Στη Σμύρνη πώς δεν τον στείλατε μωρέ;

* * *

ΕΚΛΟΓΕΣ στο ΕΚΗ και ο δικός μας ο Παγορόπουλος είναι υπογήφιος. Ψήφο στον Μαρίνο λοιπόν για να κοιμούνται ήσυχοι οι εργαζόμενοι.

Από τη Σχολή Χορού της Κ. Δαφέρμου

ΚΑΛΛΙΤΕΧΝΙΚΗ ΑΝΑΣΑ ΑΠΟ ΜΙΚΡΕΣ ΜΠΑΛΑΡΙΝΕΣ



Μια καλλιτεχνική ανάσα δοσμένη από τις μικρές μπαλαρίνες της **Σχολής Χορού Κατερίνας Δαφέρμου Φιοράκη** στα πλαίσια των παραστάσεων της στο Δημοτικό Κηποθέατρο στις 17 και 18 Ιουνίου μας έδωσε άλλη μια φορά την ελπίδα για την εκπαιδευτική αναβάθμιση στον τομέα της τέχνης του χορού στον τόπο μας.

Οι παραστάσεις αυτές μας έδειξαν πόσο ευσυνείδητα, οργανωμένα και με απόλυτη συνέπεια στην ποιότητα λειτουργεί η σχολή της Κατερίνας Δαφέρμου Φιοράκη που δουλεύει δυναμικά με στόχο την εξέλιξη των μικρών και μεγάλων μαθητριών της μέσα από το Ρωσικό σύστημα στο κλασικό μπαλλέτο και τον ποιοτικό σύγχρονο χορό, συνεργαζόμενοι με εξειδικευμένους παιδαγωγούς καλλιτέχνες.

Τις παραστάσεις παρακολούθησαν συνολικά 6000 θεατές που εκφράσανε τα κολακευτικότερα σχόλια διερωτώμενοι γιατί τοπικές ποιοτικές παραγωγές που προσφέρονται αφιλοκερδώς να μη εντάσσονται στις φεστιβαλικές εκδηλώσεις. Ευχόμαστε μπράβο στις μαθήτριες της σχολής, στις δασκάλες και στη διευθύντριά του.

ΑΛΛΑΓΗ ΔΙΕΥΘΥΝΣΕΩΣ

Η Ασφαλιστική Εταιρία

ΕΥΡΩΠΑΙΚΗ ΠΙΣΤΗ

γνωστοποιεί στο κοινό του Ηρακλείου ότι από 1ης ΙΟΥΛΙΟΥ ΜΕΤΑΦΕΡΕΤΑΙ στα νέα της γραφεία, στην ΠΛΑΤΕΙΑ ΕΛΕΥΘΕΡΙΑΣ Μέγαρο «ΝΤΟΡΕ» Β' όροφος.

Κοντά σας πάντα για την καλύτερη εξυπηρέτησή σας, θα μας βρίσκετε στην παραπάνω διεύθυνση και στα νέα μας τηλέφωνα:

283233 - 283234 - 283235
285934 - FAX: 282849

ΕΥΡΩΠΑΪΚΗ ΠΙΣΤΗ Πηρώνει αμέσως!

ΣΥΓΧΡΟΝΟ ΦΡΟΝΤΙΣΤΗΡΙΟ ΓΕΡΜΑΝΙΚΗΣ

ΝΤΟΡΙΣ BETTENHAUSER ΠΑΠΑΔΑΚΗ
Πτυχ. Ανωτάτης Παιδαγωγικής Σχολής Βερολίνου

ΓΑΒΡΙΕΛΑ LEEB ΣΤΑΥΡΟΥΛΑΚΗ
Διδάκτορας Πανεπιστημίου Βιέννης

ΚΑΝΤΑΝΟΛΕΩΝ 17 (Λιοντάρια) 2ος όροφος Τηλέφωνο: 285.721, 22

Εγγραφές Δευτέρα-Παρασκευή: 10-12 π.μ. και 6-9μ.μ.

Εντατικά θερινά ολιγομελή τμήματα — από 25 Ιουνίου έως 7 Σεπτεμβρίου

Φροντιστηριο σ υ ν

Διεύθυνση

• Καλογεράκης • Παρασύρης
• Μπορμπουδάκη • Συμεωνίδης
• Παπασταυράκης • Φραγκιουδάκης

ένα συν στην προσπάθεια του μαθητή

ΕΝΑΡΞΗ: 20 Ιουνίου
Τμήματα για όλες τις δέσμες
Προπαρασκευαστικά Α, Β, Λυκείου
Τμήματα αριστούχων

ΑΡΚΟΛΕΟΝΤΟΣ 19 ΛΙΟΝΤΑΡΙΑ - ΤΗΛ. 220.454