



ΚΑΘΗΜΕΡΙΝΗ ΠΡΩΙΝΗ ΕΦΗΜΕΡΙΔΑ

Μόνο τα αναγκαία στο Περιφερειακό πρόγραμμα

Για 15θήμερες διακοπές

Περικοπές έργων απο ελλειψη πόρων

Έρχεται σήμερα ο Ανδρέας

ΑΝΑΓΚΗ και οι θεοί πείθονται... Μαζί μ' αυτούς οι περιφερειακοί σύμβουλοι της Κρήτης που χθες, στην τελική τους συνεδρίαση, προσάρμοσαν την φιλόδοξη, έστω και μόνο όσον αφορά τα συνεχιζόμενα έργα στο νησί, πρόταση της περιφέρειας για τη χρηματοδότηση των έργων από το Εθνικό πρόγραμμα Δημοσίων Επενδύσεων στις

αυτά βέβαια προς το παρόν αποτρεχόμενα έργα που είναι άγνωστο σε ποιο βαθμό θα εγκριθούν από τα διάφορα υπουργεία.
Το μεγάλο... γαλήδι σε σχέση με την πρόταση της περασμένης εβδομάδας «έπεσε» στα έργα της γεωργίας και της ύδρευσης αποκρέτους. Από τον πρώτο τομέα κόπηκε 1,15 δις κι απ' το δεύτερο

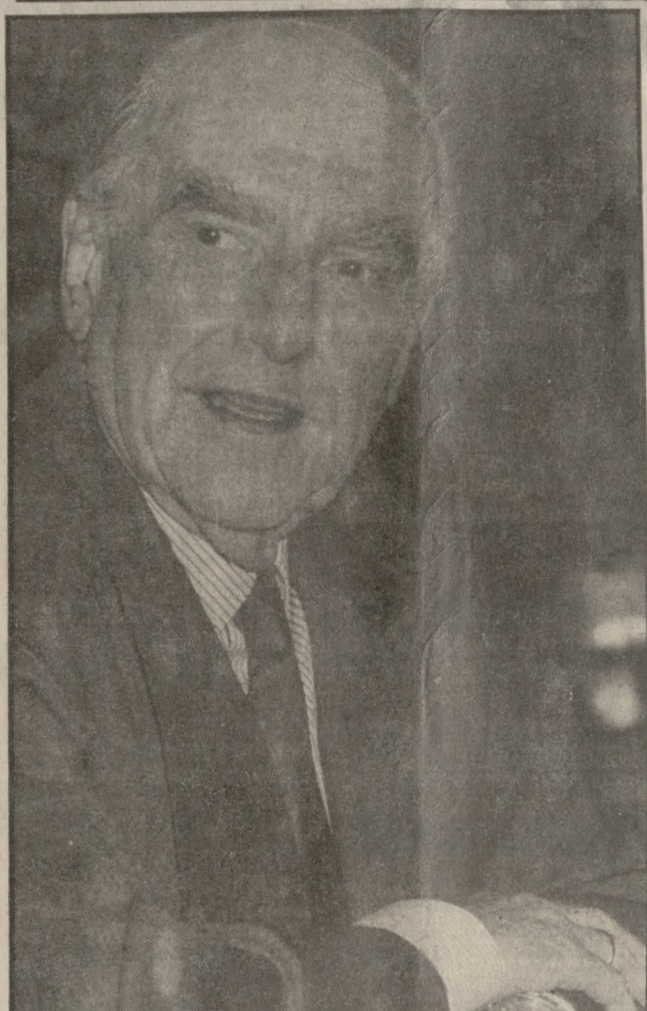

ΤΕΛΙΚΗ ΠΡΟΤΑΣΗ ΓΙΑ ΣΥΝΕΡΓΑΣΙΑ ΧΘΕΣ ΑΠΟ ΤΟ Ε.Γ.

ΓΙΑ την προετοιμασία της επίσκεψης του κ. Παπανδρέου ήρθε χθες στο Ηράκλειο ο υπεύθυνος κινητοποίησης του ΠΑΣΟΚ κ. Παναγιωτακόπουλος. Ο πρόεδρος του ΠΑΣΟΚ θα καταλύσει στο ξενοδοχείο «Ελούντα Μάρε».
Χθες βράδυ συνεδρίασε στην Εκδή από την προεδρία του κ. Παπανδρέου το Εκτελεστικό Γραφείο του ΠΑΣΟΚ. Απαντώντας σ' ερώτηση δημοσιογράφου για το πού βρίσκεται αυτή τη στιγμή το θέμα συνεργασίας ΠΑΣΟΚ-ΣΥΝ ο κ. Παπανδρέου είπε ότι το ΕΓ στη συνεδρίασή του αυτή διόμορφωσε τις τελικές προτάσεις του ΠΑΣΟΚ για το θέμα της συνεργασίας. Ο κ. Παπανδρέου αρνήθηκε να δώσει άλλες λεπτομέρειες αλλά σύμφωνα με δημοσιογραφικές πληροφορίες φαίνεται να έχει επέλθει συμφωνία ως προς την συνεργασία των δυο κομμάτων στους τρεις μεγάλους δήμους. Σήμερα για το ίδιο θέμα συνέχεται η Εκτελεστική Επιτροπή του Συνασπισμού.

Με ψήφους 8 υπέρ και 5 κατά Κατά της συμφωνίας το Περιφερειακό Συμβούλιο



Την αποδοκιμασία του Περιφερειακού Συμβουλίου Κρήτης «εισέπραξε» χθες η νέα συμφωνία παραμονής των βάσεων. Με ψήφους 8 υπέρ και 5 κατά (του Περιφερειάρχη και των 4 Νομαρχών) το ΠΣ:
— Διόρισε τη συμπάρταση στον αγώνα του Κρητι-

2,1 δις, που δεν μπορούσαν να περάσουν απ' την οικονομική στενωπό του διαστήματος αυτού...
Το κριτήριο που επικράτησε στις περικοπές που έγιναν ήταν να μη χρηματοδοτηθούν το 1990 νέα έργα ή εργασίες που δεν μπορούν να απορροφήσουν τις πιστώσεις. Στην τελευταία αυτή περίπτωση είναι η περιφερειακή αγορά Ηρακλείου, η Ιχθυόσκαλα και το βιοτεχνικό πάρκο των Χανίων, οι μόνιμες σκαφών ρεθύμνου και Χανίων, καθώς και υδατοκαθιέρργειες και έτσι εξοικονομούνται περίπου 5 δις.
Στην πρόταση προγράμματος που θα κατατεθεί στο υπουργείο Εθνικής Οικονομίας αποφασίστηκε να ζητείται η ενίσχυση του τομέα σχολικής στέγης, όπου υπάρχουν τεράστιες ελλείψεις σ' όλη την Κρήτη, ώστε να εξασφαλισθούν χρήματα για την αγορά οικοπέδων μέσα στη χρονιά που διανύουμε. Επίσης ζητείται από τη ΔΕΗ να δημοσιοποιήσει τις προθέσεις της στο ΠΣ σχετικά με το τι πρόκειται να κάνει για τη λύση του ενεργειακού προβλήματος μέσα στο 1990.

ΟΙ ΠΛΗΡΩΜΕΣ

Οι αιτούμενες από την κυβέρνηση πληρωμές έργων από το εθνικό πρόγραμμα έχουν την παρακάτω εικόνα:
— Γεωργία 725,5 εκατ.
— Δάση-Αθήνεια 710,3 εκατ.
— Εγγειοβελτιωτικά έργα 4,038

ΑΝΤΙΔΡΑΣΕΙΣ ΠΑΣΟΚ ΓΙΑ ΑΠΟΛΥΣΕΙΣ ΣΤΗΝ ΕΡΤ

Παράνομες χαρακτηρίζει τις αποφάσεις των αρμόδιων υπουργών ο υπεύθυνος του ΠΑΣΟΚ για τον τομέα του υπουργείου Προεδρίας βουλευτής Απόστολος Καλαμάνης, αναφερόμενος στις απολύσεις εργαζομένων της ΕΡΤ. Η κυβέρνηση συνεχίζοντας να παρανομεί, επισπασίγει ο κ. Καλαμάνης, καταστρατηγώντας το νόμο 1882/90 της Οικονομικής, απολύει με παράνομες αποφάσεις τον υπεύθυνό της Προεδρίας, Οικονομικών και Εργασίας, εκατοντάδες δημοσιογράφους και επέταξε υαλλήλων της ΕΡΤ.
Για το ίδιο θέμα ο Συνασπισμός της Αριστεράς και της Προόδου, σε ανακοίνωσή του, αναφέρει μεταξύ άλλων ότι οι απολύσεις αυτές είναι αυθαίρετες και παρανομημένες χωρίς να ληφθεί υπόψη κανένα

ΣΤΙΣ 7 το απόγευμα σήμερα έρχεται στο Ηράκλειο ο πρόεδρος του ΠΑΣΟΚ κ. Ανδρέας Παπανδρέου συνοδευόμενος από την σύζυγό του.
Ο κ. Παπανδρέου έρχεται στην Κρήτη για διακοπές που θα διαρκέσουν ως τις 15 Αυγούστου περίπου.
ΑΝ και καθαρά ιδιωτικός ο χαρακτήρας της επίσκεψης στην Κρήτη (συνε-

Αγριεύει η Τροχαία

Ολοι με ζώνες ακόμα και οι ταξιτζήδες
Βαρεία πρόστιμα στους παραβάτες
ΡΕΠΟΡΤΑΖ στη σελ 3

ΑΥΓΗΣΕΙΣ ΣΤΑ ΦΑΡΜΑΚΑ



Αυξήσεις τιμών από 3% έως 15% στις τιμές 146 φαρμάκων αποφάσισε η Επιτροπή Τιμών και Εισοδημάτων στη χθεσινή συνεδρίασή της. Οι τιμές θα ισχύσουν από το πρωί της Δευτέρας.

Από την Δευτέρα οι εξετάσεις στα ειδικά μαθήματα

Λήγουν σήμερα οι Γεν. Εξετάσεις και των υποψηφίων της πρώτης και δεύτερης δέσμης που εξετάζονται στη χημεία ενώ από την Δευτέρα αρχίζουν οι εξετάσεις των ειδικών μαθημάτων (ξένες γλώσσες, σκάκι, μουσική).
Χθες οι υποψήφιοι της πρώτης και δεύτερης δέσμης διαγωνίστηκαν στην φυσική. Η αποχή που σημειώθηκε ήταν φυσιολογική και μέσα στα ίδια με πέρυσι πηλίσια.
Σύμφωνα με στοιχεία του υπουργείου Παιδείας στην πρώτη δέσμη είχαν δηλώσει 23586, εξετάστηκαν 20480, ποσοστό συμμετοχής 86,79%, απουσίασαν 2316, ποσοστό 10,42%. Στην δεύτερη δέσμη είχαν δηλώσει συμμετοχή 9658, εξετάστηκαν 8559 ποσοστό συμμετοχής 88,62%, απουσίασαν 1099, ποσοστό 11,38%.
Πέρυσι είχαν δηλώσει συμμετοχή 8607, εξετάστηκαν 7700, ποσοστό 89,46%, απουσίασαν 907 ποσοστό 10,34%.

Με πρόεδρο τον Μιχ. Βουμβουλάκη

Συγκροτήθηκε σε σώμα το ΔΣ της ΕΑΣΗ

Συνεδρίασε χθες για πρώτη φορά ύστερα από τις εκλογές της περασμένης Τετάρτης, το νέο Δ.Σ. της Ένωσης Αγροτικών Συνομοτήτων Ηρακλείου και συγκροτήθηκε σε σώμα, ως εξής:
Πρόεδρος: Μιχάλης Βουμβουλάκης, Αντιπρόεδρος: Γιάννης Πυργιαννάκης, Γραμματέας: Γιάννης Καθαϊτζάκης, Ταμίας: Διονύσιος Χαϊρέτις, Μέλη: Γιάννης Πιτσιδανιάς, Στάθης Παναγιωτάκης, Νηπιόπουλος Λουκαδάκης, Γιάννης Βουλιγαράκης και Αλέκος Παπαδάκης.
Επίσης στη χθεσινή συνεδρίασή του το Δ.Σ. όρισε ως

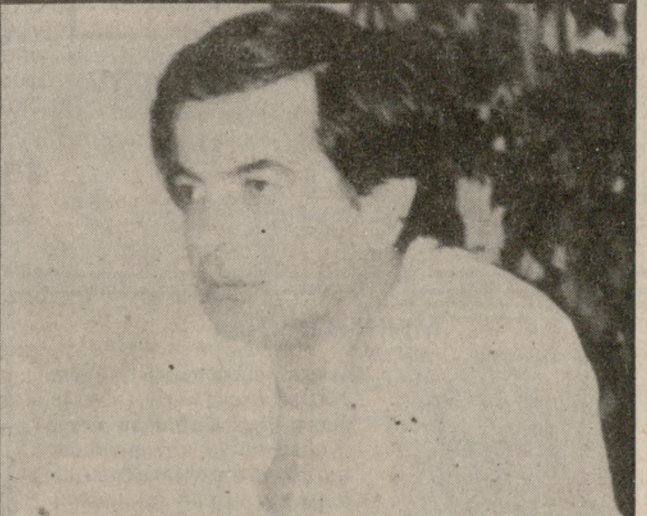

Αντιπροσώπου του στην Ένωση Σουλτονοπαργών Κρήτης τον Γιάννη Πιτσιδανιά και στα Συνεταιριστικά Φυτώρια Ν. Ηρακλείου τον Γιάννη Πυργιαννάκη.
Ακόμη το Δ.Σ. ανανέωσε τις εξουσιοδοτήσεις του προς τον Διευθυντή και την Πολιτική υπηρεσία της ΕΑΣΗ, για διεκπεραίωση διαφόρων θεμάτων.
ΠΡΟΤΕΡΑΙΟΤΗΤΕΣ ΤΟΥ ΝΕΟΥ Δ.Σ. ΤΗΣ ΕΑΣΗ
Η αναμείλιξη, το σταφιδικό, η βελτίωση της ποιότητας των προϊόντων, και η

ΤΑΜΕΙΑΚΕΣ ΜΗΧΑΝΕΣ Ν.Τ.Σ. 2012 SERIES

1) Προσφέρουμε τώρα ταμειακή μηχανή Ν.Τ.Σ. 2012 series με Ιαπωνική τεχνολογία, με ελληνικό λογισμικό και μνήμη εφορίας για κάθε επιχείρηση και ειδικότερα
α) Εστιατορίου β) συναλλάγματος
γ) συν computer δ) αποθήκη
Εγκριμένη από το υπουργείο οικονομικών
2) ΖΗΤΟΥΝΤΑΙ πωλητές ταμειακών μηχανών για περιοχή Ηρακλείου ηλικίας 18-35 χρόνων με ή χωρίς προϋπηρεσία.
ΜΑΤΘΑΙΑΚΗΣ ΙΩΑΝΝΗΣ
Λ. ΚΑΛΟΚΑΙΡΙΝΟΥ 248
Τηλ: 280647 — 282919

AGFA

ΓΙΑ ΠΟΙΟΤΗΤΑ ΣΤΗ
ΦΩΤΟΓΡΑΦΙΑ
AGFA ΦΙΛΜ ΚΑΙ...
foto
ΙΩΑΚΕΙΜΙΔΗΣ
ΚΑΛΟΚΑΙΡΙΝΟΥ 21 - ΤΗΛ: 280.534
ΔΙΚΑΙΟΣΥΝΗΣ 33 - ΤΗΛ: 246.443
ΗΡΑΚΛΕΙΟ ΚΡΗΤΗΣ

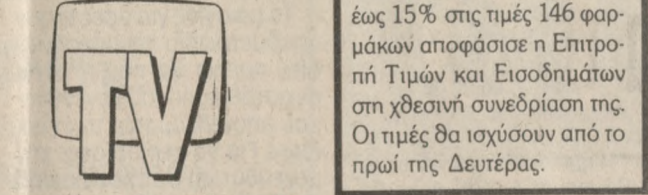

Απεργία στην Κτηματική Τράπεζα

48ωρη απεργιακή κινητοποίηση έχει κηρύξει από χθες το Δ.Σ. του Συλλόγου υπαλλήλων της Κτηματικής Τράπεζας.
Αιτία είναι η αθέτηση των συμφωνιών που υπέγραψε η Διοίκηση της Τράπεζας με το Συλλόγο Προσωπικού για την διενέργεια εξετάσεων στις 28-7-90 με σκοπό την ένταξη των συμβασιούχων υπαλλήλων στο μόνιμο προσωπικό της Τράπεζας.

ΑΝ Ο ΗΛΙΟΣ ΠΟΥ ΨΕΡΝΑΕΙ ΑΠΟ ΤΑ ΤΖΑΜΙΑ ΣΑΣ ΣΑΣ ΔΗΜΙΟΥΡΓΕΙ ΠΡΟΒΛΗΜΜΑ ΥΠΑΡΧΕΙ Η ΛΥΣΗ!!!

ΑΝΤΙΗΛΙΑΚΕΣ ΜΕΜΒΡΑΝΕΣ Scotchint της 3M
— Μειώνουν την Ηλιακή Θερμότητα μέχρι 76%
— Μειώνουν την Αντηλία κατά 82%
— Απορροφούν την υπερβολή ακτινοβολία κατά 99%
Αποκλειστική Διάθεση: ΑΛΙΚΟΝ ΔΙΑΝΟΜΕΣ Ο.Ε.
Μαυσώλου 138 - Ν. Αλικαρνασός ☎ (081) 226388

ΕΥΓΕΝΕΙΣ ΔΩΡΕΕΣ

— Η οικογ. Π. Χαλκιαδάκη κατέθεσε στα γραφεία μας δρχ. 10.000 στη μνήμη Πόπης Κουφάκη για τα παιδιά που πάσχουν από Μεσογειακή αναιμία.
— Η οικογ. Κ. Πριμικήρη κατέθεσε στα γραφεία μας δρχ. 10.000 στη μνήμη Πόπης Κουφάκη για τα παιδιά που πάσχουν από Μεσογειακή αναιμία.
— Ο κ. Γεώργιος και ο κ. Μιχ. Ιερωνυμίδης κατέθεσαν στα γραφεία μας δρχ. 10.000 στη μνήμη Πόπης Κουφάκη και αντί στεφάνου για το Φ.Τ.
συνέχεια στη σελ. 4

ΑΝΑΚΟΙΝΩΣΗ

Ο Παιδικός Σταθμός «ΠΙΝΟΚΙΟ» σας πληροφορεί ότι, μετά την θερινή περίοδο διακοπών του προσωπικού, αρχίζει κανονικά να δέχεται τα παιδιά στο γνωστό σας περιβάλλον, από ΔΕΥΤΕΡΑ 30 Ιουλίου.
Πληροφορίες τηλ.: 236070
Μίνως Καλοκαιρινού 32 - Αγ. Ιωάννης

ΑΚΤΙΝΟΛΟΓΙΚΟ ΕΡΓΑΣΤΗΡΙΟ ΥΠΕΡΗΧΟΓΡΑΦΟΣ ΣΥΓΧΡΟΝΗΣ ΤΕΧΝΟΛΟΓΙΑΣ ΙΑΤΡΟΣ ΑΚΤΙΝΟΛΟΓΟΣ ΑΝΤΩΝΙΟΣ Μ. ΡΑΣΟΥΛΗΣ

Ειδύς στο Γενικό Κρατικό Νοσοκομείο Αθηνών - Ειδύς στους υπερχωροί και στην Παιδιατρική υπερηχογραφία.
Πλ. Κορνάρου 31 (Στάθ. Γαλιεράκη)
ΗΡΑΚΛΕΙΟ 280.294

ΤΗΛΕΟΡΑΣΗ

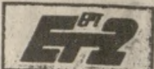

11.00 ΕΝΑΡΞΗ
11.10 ΜΠΑΜΠΑΡ
11.35 ΘΕΑΤΡΟ ΣΚΙΩΝ
 Ο Καραγκιόζης σε νέα επεισόδια.
12.00 ΑΡΤΟΝ ΚΑΙ ΘΕΑΜΑΤΑ
12.30 Η ΜΑΓΕΙΑ ΤΟΥ ΕΛΛΗΝΙΚΟΥ ΒΥΘΟΥ
 «Ένας κήπος θαυμάτων»
13.00 ΕΛΛΑΔΑ ΔΕΝ ΕΙΝΑΙ ΜΟΝΟ Η ΑΘΗΝΑ
13.30 ΤΟΠΙΚΕΣ ΔΙΑΔΡΟΜΕΣ
14.00 ΕΙΔΗΣΕΙΣ
14.15 ΔΕΣΠΟΙΝΙΣ ΣΕ ΚΙΝΑΥΝΟ * *
 Μουσικά αμερικανικής παραγωγής 1937.
15.50 ΜΟΥΣΙΚΟ ΚΟΥΤΙ
16.50 ΛΑΚΗΣ Ο ΤΡΑΒΟΛΤΑ
 Ντοκιμαντέρ του Β. Δημητρίου.
16.35 ΤΟ ΤΣΙΡΚΟ ΤΟΥ ΠΕΚΙΝΟΥ
18.00 ΡΑΝΤΕΘΟΥ ΜΕ ΤΗΝ ΕΤ-1
18.30 ΕΙΔΗΣΕΙΣ
18.45 ΟΙΚΟΝΟΜΙΚΟ ΜΑΓΚΑΖΙΝΟ
 Ενημερωτική εκπομπή.
19.30 ΜΟΥΣΙΚΟΡΑΜΑ
20.10 ΤΥΧΕΡΗ ΠΤΗΣΗ
21.00 ΕΙΔΗΣΕΙΣ

11.55 ΕΝΑΡΞΗ-ΑΝΑΓΓΕΛΙΑ ΠΡΟΓΡΑΜΜΑΤΟΣ
12.00 ΚΑΤΟ ΑΠΟ ΤΟ ΟΜΠΡΕΛΟΔΕΝΔΡΟ
12.15 ΤΑ ΜΩΡΑ ΤΩΝ ΜΑΡΤΕ
12.40 Η ΜΙΚΡΗ ΜΑΝΟΥ
12.50 ΤΟ ΤΑΞΙΔΙ ΤΟΥ ΔΑΜΠΑΤΡΟΣ
13.00 Ο ΚΗΠΟΥΡΟΣ
13.15 ΠΕΡΙΠΛΟΣ ΣΤΟΥΣ ΠΛΟ ΟΜΟΡΦΟΥΣ ΚΗΠΟΥΣ
13.45 ΕΙΔΗΣΕΙΣ
14.00 ΜΠΑΓΚΣ ΜΠΑΝΙ
14.35 Η ΑΓΝΩΣΤΗ ΕΛΛΑΔΑ
 «Καλλιέργειες-Συρράκο». Στα χωριά Καλλιέργειες και Συρράκο, στην από κρηνη Πίνδο, βρισκόμαστε σήμερα στο τελευταίο επεισόδιο της εκπομπής.
15.00 ΔΙΑΦΗΜΙΣΤΙΚΕΣ ΔΗΜΙΟΥΡΓΙΕΣ
15.15 Ο ΚΑΛΟΣ ΑΓΓΕΛΟΣ
16.00 ΑΘΛΗΤΙΚΟ ΠΑΛΜΟΙ
17.00 ΕΙΔΗΣΕΙΣ
17.15 TV 101
18.10 ΣΟΛΙΣΤΕΣ ΠΑΡΑΔΟΣΙΑΚΗΣ ΜΟΥΣΙΚΗΣ
18.40 Η ΕΤ-2 ΣΤΗ ΒΟΥΛΗ
19.45 ΜΠΙΛ ΚΟΣΜΠΙ
20.30 ΣΑΒΒΑΤΟ ΚΑΙ ΟΧΤΩΜΙΣΙ

ΡΑΔΙΟΦΩΝΟ

Ε.ΡΑ ΗΡΑΚΛΕΙΟΥ

08.00 ΕΡΑ 4 • **07.05** ΣΑΒΒΑΤΟ ΝΑ' ΝΑΙ ΚΙ ΟΤΙ ΝΑ' ΝΑΙ • **08.00** ΕΡΑ 4 • **08.05** ΕΙΔΗΣΕΙΣ ΑΠ' ΟΛΗΝ ΤΗΝ ΚΡΗΤΗ • **08.15** ΣΑΒΒΑΤΟ ΝΑ' ΝΑΙ ΚΙ ΟΤΙ ΝΑ' ΝΑΙ • **09.00** ΕΛΛΗΝΙΚΑ ΤΡΑΓΟΥΔΙΑ • **09.30** ΜΥΘΟΛΟΓΙΑ ΓΙΑ ΠΑΙΔΙΑ • **10.00** ΕΡΑ 4 • **10.15** ΣΤΟΥΣ ΔΙΣΚΟΥΣ ΤΑ ΤΥΡ-ΣΜΑΤΑ • **10.30** ΜΕ ΤΗ ΛΥΡΑ ΚΑΙ ΤΟ ΛΑΟΥΤΟ • **11.00** ΟΤΙ ΘΕΛΕΙ ΠΡΟΚΥΨΕΙ • **12.00** ΕΡΑ 4 • **12.05** ΕΙΔΗΣΕΙΣ ΑΠ' ΟΛΗΝ ΤΗΝ ΚΡΗΤΗ • **12.10** ΤΗΣ ΚΡΗΤΗΣ ΜΑΣ ΤΑ ΣΟΡΑΝΙΑ • **13.00** ΤΑ ΣΠΟΡ ΣΤΗΝ ΚΡΗΤΗ • **14.00** ΕΡΑ 4 • **17.05** ΟΣΑ ΠΑΙΡΝΕΙ Ο ΑΝΕΜΟΣ • **17.30** ΕΝΑ ΜΠΟΥΚΕΤΟ ΤΡΑΓΟΥΔΙΑ • **18.00** ΠΟΛΙΤΙΣΤΙΚΕΣ ΑΝΤΥΓΕΙΣ • **19.00** ΕΡΑ 4

ΡΑΔΙΟΚΥΜΑΤΑ ΚΡΗΤΗΣ Α.Ε. 96.1 FM STEREO

07.00-10.00 ΑΚΡΟΣ ΠΡΩΙΝΑ ΤΡΕΛΑ ΚΑΙ ΑΦΟΡΤΑ • **09.00** ΕΙΔΗΣΕΙΣ (σύντομες) • **10.00-10.30** ΜΟΥΣΙΚΟ ΣΕΡΓΙΑΝΙ • **10.30-11.00** ΙΑΤΡΙΚΑ ΘΕΜΑΤΑ • **11.00-13.00** ΕΙΣ ΤΟ ΠΥΡ ΤΟ ΘΕΡΙΝΟ • **13.00-13.10** ΕΙΔΗΣΕΙΣ (αναλυτικές) • **13.10-13.30** ΟΡΑ ΠΙΑ ΠΑΙΧΝΙΔΙΑ • **13.30-15.00** Ο ΔΡΟΜΟΣ ΓΙΑ ΤΟ 1992 • **15.00-17.00** ΧΙΛΙΣ ΚΑΙ ΜΙΑ ΝΟΤΕΣ • **16.00** ΕΙΔΗΣΕΙΣ (σύντομες) • **17.00-19.00** ΑΠΟ ΝΟΤΑ ΣΕ ΝΟΤΑ • **19.00-20.00** ΜΗΝ ΠΑΤΑΤΕ ΤΟ ΡΑΔΙΟ • **20.00-20.15** ΕΙΔΗΣΕΙΣ (αναλυτ.) • **20.15-22.00** LOLLIPOPS • **22.00-22.03** ΕΙΔΗΣΕΙΣ (σύντομες) • **22.03-00.00** ΛΑΙΚΑ ΜΟΝΟΠΑΤΙΑ • **00.00-02.00** BINGO ΜΠΙΤΖΑΜΑ • **02.00-04.00** ΝΟΤΕΣ ΑΠΟ ΤΟ ΔΙΕΘΝΕΣ ΠΕΝΤΑΓΡΑΜΜΟ • **04.00-07.00** ΜΟΥΣΙΚΟ ΧΑΡΑΜΑ

ΡΑΔΙΟ ΚΡΗΤΗ 101.5 FM STEREO

6.30-7.30 ΠΡΩΙΝΟ ΞΥΠΝΗΜΑ • **7.30-09.00** ΤΟ ΜΑΓΚΑΖΙΝΟ ΤΟΥ ΣΑΒΒΑΤΟΥ • **9.00-09.30** ΕΡΓΑΤΙΚΑ ΘΕΜΑΤΑ • **09.30-10.00** ΣΧΕΣΕΙΣ ΣΤΟΡΓΗΣ • **10.00-10.30** ΚΡΗΤΙΚΑ ΤΡΑΓΟΥΔΙΑ • **10.30-10.45** ΕΙΔΗΣΕΙΣ ΚΑΙ ΕΠΙΣΚΟΠΗΣΗ ΤΥΠΟΥ • **10.45-11.30** ΜΟΥΣΙΚΗ ΠΟΙΚΙΛΙΑ • **11.30-13.30** ΓΡΑΝΙΤΑ ΤΟΥ ΣΑΒΒΑΤΟΥ • **13.30-14.30** ΜΙΑ ΣΤΟ ΚΑΡΦΙ ΚΑΙ ΜΙΑ ΣΤΟ ΠΕΤΑΛΟ • **14.30-15.00** ΜΕΣΗΜΕΡΙΝΗ ΡΑΔΙΟΦΗΜΕΡΙΔΑ • **15.00-17.00** ΤΟΠ ΚΛΑΜΠ • **17.00-17.30** ΟΛΑ ΓΙΑ ΟΛΑ • **17.30-19.00** ΕΙΣΕΙΣ ΚΑΙ ΟΙ ΑΚΡΟΑΤΕΣ ΜΑΣ • **19.30-20.30** ΡΑΔΙΟΣΠΟΡ • **20.30-20.45** ΒΡΑΔΙΝΗ ΡΑΔΙΟΦΗΜΕΡΙΔΑ • **20.45-21.30** ΡΥΘΜΟΣ ΚΑΙ ΜΕΛΩΔΙΑ • **21.30-22.30** ΜΑΘΗΜΑ ΣΟΛΦΕΣ • **22.30-23.30** ΤΕΛΟΣ ΔΕΝ ΕΧΕΙ ΤΟ ΤΡΑΓΟΥΔΙ • **23.30-03.30** ΛΑΙΚΟ ΠΑΛΚΟ • **03.30-1.30** ΤΡΑΠΕΖΙ ΠΙΣΤΑΣ • **1.30-2.30** ΚΟΚΤΗΛ ΜΕ ΝΟΤΕΣ • **02.30-03.30** ΝΥΧΤΕΡΙΝΗ ΜΟΥΣΙΚΗ ΒΟΛΤΑ • **3.30-4.30** ΝΥΧΤΑ ΣΤΟΥΣ ΔΡΟΜΟΥΣ ΤΗΣ ΜΟΥΣΙΚΗΣ • **4.30-5.30** ΕΠΑΛΛΗΛΗΝ ΕΚΠΟΜΠΗΣ. Μια στο κορμί και μια στο πέταλο • **5.30-6.30** ΕΠΑΛΛΗΛΗΝ ΕΚΠΟΜΠΗΣ. Από την διακοπή του ΡΑΔΙΟ-ΚΡΗΤΗ

ΡΑΔΙΟ ΚΑΣΤΡΟ 9.10 FM STEREO

07.00-08.00 ΣΙΓΑ ΣΙΓΑ ΜΕΣΑ ΣΤΗ ΜΕΡΑ... ΚΑΛΗΜΕΡΑ • **08.00-09.00** ΕΛΛΗΝΙΚΗ ΜΟΥΣΙΚΗ ΠΑΡΑΓΟΓΗ • **09.00-09.30** ΑΝΑΣΚΟΠΗΣΗ ΤΟΠΙΚΟΥ ΑΘΗΝΑΙΟΥ ΤΥΠΟΥ • **09.30-10.30** ΑΘΛΗΤΙΚΗ ΕΠΙΣΚΟΠΗΣΗ • **10.30-12.00** ΙΣΤΟΡΙΕΣ ΚΑΘΗΜΕΡΙΝΗΣ ΤΡΕΛΑΣ • **12.00-13.00** ΤΟΡ 20 ΤΟΥ 9.10 • **13.00-14.00** ΑΝΑΦΟΡΑ ΣΤΗΝ ΠΑΡΑΔΟΣΗ • **14.00-14.15** ΑΝΑΛΥΤΙΚΟ ΔΕΛΤΙΟ ΕΙΔΗΣΕΩΝ • **14.15-15.00** ΚΑΤΑ ΛΑΘΟΣ D.J. • **15.00-17.00** ΠΟΛΥΧΡΩΜΗ ΟΜΠΡΕΛΑ • **17.00-18.00** ΚΟΝΤΑ ΣΤΟΥΣ ΑΚΡΟΑΤΕΣ • **19.00-20.00** TOP EXPRESS • **20.00-21.00** Η ΦΥΣΗ ΞΕΛΟΓΙΑΣΤΗΚΕ • **21.00-23.00** ΣΑΒΒΑΤΟΒΡΑΔΙ ΚΙ ΕΙΜΑΙ ΠΛΑΙ ΣΟΥ • **23.00-02.00** ΟΙ ΦΙΛΟΙ • **02.00-04.00** J & B - JAZZ AND BLUES • **04.00-07.00** ΝΥΧΤΕΡΙΝΕΣ ΝΟΤΕΣ

CLUB 103.7 FM STEREO

07.00 ΜΟΥΣΙΚΟ ΠΡΩΙΝΟ • **09.00** ΜΕ ΤΟΝ ΠΡΩΙΝΟ ΚΑΦΕ • **10.00** ΡΑΔΙΟΦΩΝΙΚΟ ΠΙΚ ΝΙΚ • **11.30** ΜΙΑ ΦΡΕΝΟ ΔΥΟ ΓΚΑΖΙ • **13.00** ΜΕΡΑ ΜΕΣΗΜΕΡΙ ΜΕ ΕΛΛΗΝΙΚΑ ΤΡΑΓΟΥΔΙΑ • **14.00** ΜΟΥΣΙΚΟ WEEKEND • **15.30** STUDIO 7.47 • **16.30** ΨΥΧΡΑΪΜΙΑ ΠΑΙΔΙΑ • **17.30** ΑΠΟ ΤΑ F.M. ΜΕ ΑΓΑΠΗ • **18.00** ΕΝΑ + ΕΝΑ • **19.00** ΡΥΘΜΟΛΟΓΙΕΣ • **20.00** ΜΟΥΣΙΚΕΣ ΠΕΡΙ-ΠΛΑΝΗΣΕΙΣ • **21.00** ΣΤΕΦΑΝΟ ΒΕ GOOD • **22.00** ΕΠΙΤΕΛΟΥΣ ΣΑΒΒΑΤΟΥΡΙΑΚΟ 23.00 ΣΤΟ ΡΥΘΜΟ ΤΗΣ ΝΥΧΤΑΣ 01.00 ΣΤΗ 1:0 ΜΕ ΤΟΝ ΑΡΗ • **02.00** ΝΥΧΤΕΡΙΝΟΙ ΔΡΟΜΟΙ • **04.00** ΣΙΓΑ Η ΠΟΛΗ ΚΟΙΜΑΤΑΙ • **07.00** ΤΕΛΟΣ ΠΡΟΓΡΑΜΜΑΤΟΣ

STUDIO ΗΡΑΚΛΙΟ 104.7 FM STEREO

• **07.00-08.00** ΕΝΑΡΞΗ ΠΡΟΓΡΑΜΜΑΤΟΣ • **08.00-11.00** ΠΡΩΙΝΗ ΖΩΝΗ • **11.00-13.00** ΜΟΥΣΙΚΗ ΓΙΑ ΟΛΟΥΣ • **13.00-15.00** ΜΕΣΗΜΕΡΙ ΚΟΝΤΑ ΣΑΣ • **15.00-17.00** ΡΑΝΤΕΘΟΥ ΣΤΑ FM • **17.00-19.00** ΤΕΟΥΛΙΑ SUNRISE • **19.00-21.00** ΕΣΟΔΟΣ ΚΙΝΑΥΝΟΥ • **21.00-23.00** 2X2 • **23.00-1.00** ... ΕΤΣΙ ΑΠΛΑ... • **01.00-07.00** ΕΛΕΥΘΕΡΗ ΖΩΝΗ

ΚΙΝΗΜΑΤΟΓΡΑΦΟΙ

«ΠΑΛΛΑΣ»

ΤΗΛ. 243.459

ΣΗΜΕΡΑ Όρες ενάρξεως παρ. απογ. 8.45 βραδ. 11.00 Η ταϊνία αποκάλυψη της χρονιάς. Μια γυναίκα που δεν θέλει. Ένας άνδρας που δεν μπορεί. Κι ένα ζευγάρι που δεν χωρίζεται.

«ΣΕΣ ΨΕΜΑΤΑ ΚΑΙ ΒΙΝΤΕΟΤΑΙΝΙΕΣ» ΣΤΗΒΕΝ ΣΟΝΤΕΜΠΕΡΓΚ, ΤΖΕΗΜΣ ΣΠΕΗΝΤΕΡ

«ΘΕΡΙΝΟΣ ΚΡΟΝΟΣ»

ΤΗΛ. 227.183

ΣΗΜΕΡΑ Όρες ενάρξεως απογευματινή 8.45, βραδινή 10.45 Νέα και νέες μη χάσετε σήμερα την ωραιότερη ταϊνία της χρονιάς

«ΚΑΡΑΤΕ ΚΙΔ Ν3»

Με τους αγαπημένους σας ΡΑΛΦ ΜΑΤΣΙΟ, ΠΑΤ ΜΟΡΙΤΑ

«ΑΙΓΛΗ»

ΘΕΡΙΣΣΟΥ-ΑΚΑΔΗΜΙΑΣ ΓΟΝΙΑ, ΤΗΛ. 250.305

«Ο ΑΣΟΣ ΤΗΣ ΧΥΛΟΠΙΤΑΣ» Σηνοθεσία ΣΑΒΑΣ ΣΤΗΒ ΧΟΛΑΝΤ ΚΩΜΩΔΙΑ

«ΟΡΦΕΑΣ»

«ΤΗΛΕΦΩΝΙΚΗ ΗΔΟΝΗ»

«ΓΑΛΑΞΙΑΣ»

ΤΗΛ. 234.272

Ο ΓΟΥΝΤΥ ΑΛΕΝ σκηνοθέτης και πρωταγωνιστής στην κωμωδία

«ΑΠΙΣΤΙΕΣ ΚΑΙ ΑΜΑΡΤΙΕΣ»

ΓΟΥΝΤΥ ΑΛΕΝ, ΜΙΑ ΦΑΡΟΥ, ΑΝΤΖΕΛΙΚΑ ΧΙΟΥΣΤΟΝ

ΓΡΑΦΕΙΟ ΤΕΛΕΤΩΝ ΚΑΙ ΜΝΗΜΟΣΥΝΩΝ

ΣΚΟΥΛΑΣ — ΟΡΦΑΝΟΣ Ο.Ε.

Στυλ. Γιαμαλάκη 25 - Τηλ. 244.077 ΗΡΑΚΛΕΙΟ ΚΡΗΤΗΣ
 ΤΟ ΓΡΑΦΕΙΟ ΔΙΑΝΥΚΤΕΡΕΥΣΕΙ.
 Τηλ. ΑΘΗΝΩΝ (01) 6570684 & 6532331

Τό Κροτινό Είκοσιτετράχρο



η γυναίκα και ο κόσμος της



Τα μάτια πίσω από τα γυαλιά

Κουκλοθέατρο στις συνοικίες

Το Κουκλοθέατρο του Νίκου Γκότση παρουσιάζει το έργο «Ένα τρελλό - τρελλό κουκλοπαγνύρι» στις συνοικίες του Ηρακλείου.
 Την Κυριακή θα δοθεί παράσταση στο Ατσαλένιο στις 9 μ.μ.
 Την Δευτέρα 30 Ιουλίου στην Αγία Τριάδα και την Τρίτη στις πολυκατοικίες Μπεντεθί επίσης στις 9 το βράδυ.

ΚΟΙΝΩΝΙΚΑ

ΕΥΧΑΡΙΣΤΗΡΙΟ

Ο Φιλανθρωπικός Σύλλογος «Μέρμυρα διά τον Πλησίον» «Άγιος Ιωάννης ο Ελεήμων» αισθάνεται την υποχρέωση αλλά και την βαθιά ευγνωμοσύνη να ευχαριστήσει θερμάτα και δημοσίως τους ευσεβείς χριστιανούς και αρίστους επισημόνας κ. Πατεράκη Εμμανουήλ, κ. Ασπρινάκη Νικήτα μαιευτήρας γυναικολόγους που με διάθεση και προθυμία δέχθηκαν να προσφέρουν εντελώς ΔΩΡΕΑΝ την βοήθειά τους στην επίτοκο Μανίκα Ευαγγελία προσφέροντας την κλινική «Άγιος Ελευθέριος» δωρεάν τοκέτον και παραμονή με ανθρωπινή στοργή και αγάπη. Τέτοιοι άνθρωποι και επισημόνες κοσμούν την πόλη μας και τιμούν τον τόπον μας. Με πολλές ευχαριστίες και βαθεία ευγνωμοσύνη Για το Διοικ. Συμβούλιο Ο Πρόεδρος Ι. Μαρκάκης ιερέυς Ο Γραμματέας Ευάγγελος Φωτεινάκης

ΜΕΛΛΟΝΤΕΣ ΓΑΜΟΙ

Γνωστοποιείται σύμφωνα με το άρθρο 1369 του αστικού κώδικα ότι: Ο Γεώργιος Αγραφιότης του Αναστασίου και της Βασιλικής το γένος Λαίτου που γεννήθηκε στο Διόνειο Βολιώτας και κατοικεί στην Αθήνα και η Γεωργία Σαρρή, θυγατέρα του Κωνσταντίνου και της Ιωάννας, το γένος Διαμαντάκη που γεννήθηκε στο Ηράκλειο Κρήτης και κατοικεί στην Αθήνα, πρόκειται να παντρευτούν και ο γάμος θα γίνει στην Αθήνα.

ΘΕΑΜΑΤΑ

«ΠΑΛΛΑΣ» Σε ψέματα και βιντεοταινίες «ΑΙΓΛΗ» Ο άσος της χυλόπιτας «ΓΑΛΑΞΙΑΣ» Απίστιες και αμαρτίες «ΚΡΟΝΟΣ» Καράτε ΚΙΔ Νο3 «ΟΡΦΕΑΣ» Τηλεφωνική ηδονή

ΦΑΡΜΑΚΕΙΑ

• **ΦΑΡΜΑΚΕΙΑ**
 • Όλο το 24ωρο (εκτός 2-5 μ.μ)
 Στραταριάδη-Πατυράκη Ε. Πλ. Κορνάρου Βαλιδέ Τζαμί
 • **Απο 08.00-24.00** (εκτός 2-5 μ.μ)
 Καρέλλη Ε. Οδός Καζάνη-Καμαράκι Όπισθεν ΙΚΑ
 • **Απο 08.00-22.00**
 Δουλουφάκης Ν. Πλ. Νικηφόρου Φωκά Μειντάνι
 • **Μέχρι 8.30 μ.** συνεχώς Ριζικιανός Α. Καλλέργη Β. Θερσίσου 6 (έναντι στοάς) Χαϊνών πόρτα
 • **Μέχρι 8.00 μ.** συνεχώς Γκιουλμπασιάτου Τσαγαντάκη Α. Λ. Κνωσού 54 Τριά Πεύκα
 • **Μέχρι 12 μ.μ.** (εκτός 2-5) Κοκκινάκης Γρηγόρης Παρασκευοπούλου 117 Παναγίτσα Μασταμπά
 + **ΕΦΗΜΕΡΕΥΟΥΣΕΣ ΚΑΙ ΔΙΑΝΥΚΤΕΡΕΥΟΥΣΕΣ ΚΛΙΝΙΚΕΣ**
 Θεραπευτήριο Παθ/κά Χειρ/κά Ορθ/κά Καρδ/κά Βενιζέλειο ΩΡΛ Νευρ/γικά Οδοντ/κά

BENZINES

Νάβενας, Λ. 62 Μαρτύρων Αναστασάκης, Κολυμβητήριο Δανδάλης Α. Κνωσού 99 Γιόμελου Α. Ικάρου 32

ΒΟΥΚΑΝΙΖΑΤΕΡ

Καργατζής Α. Χρυσοστόμου 7 Χειμωνίτης Λ. Ικάρου 188 Μπαρκάτσας Α. Κνωσού 150

ΗΛΕΚΤΡΟΛΟΓΙΚΑ

Παπαζογλου, Χριστομύχλη Ευλούρη 20 Κριτωτάκης Λ. 62 Μαρτύρων 23

Τα μάτια πίσω από τα γυαλιά

Τα μάτια πίσω από τα γυαλιά φαίνονται διαφορετικά. Όσοι έχουν πρόβλημα υπερμετρωπίας θα πρέπει να υιοθετήσουν ένα πολύ διακριτικό μακιγιάζ αντίθετα με εκείνες που έχουν πρόβλημα μυωπίας, που το μακιγιάζ πρέπει να είναι έντονο. Η απόκρυψη των γυαλιών πρέπει να ταίριαζει με το μακιγιάζ των ματιών, ώστε τα γυαλιά να αποτελούν αναπόσπαστο μέρος του προσώπου.

Τα γυαλιά μπορούν να γίνουν εξάρτητα γοτειάς αρκεί οι σκελετοί και τα χρώματα να ταίριαζουν με το χρώμα των ματιών σας. Να αποφεύγετε τα πολύ μεγάλα γυαλιά που κρύβουν τα φρύδια από τα γυαλιά με σκούρο σκελετό που σκληραίνουν την έκφραση, και δίνουν μια σκυθρωπή έκφραση στο πρόσωπο.

Το μακιγιάζ για όσες έχουν



Γράφει η αισθητικός ΜΑΡΙΛΗ ΣΦΑΚΙΑΝΑΚΗ

φαρίδες. Εάν το σημείο κάτω από το μάτι φαίνεται προσημένο καλύψτε το με πολύ ανοικτή σκιά. Χρησιμοποιείστε ελαφρό σπρώμα μάσκαρα. Επιδείξτε τα γυαλιά ενεργούν

σαν μεγενθυτικός φακός, κάνουν το δέρμα πίσω από τα γυαλιά να φαίνεται πολύ ανοικτό. Καλύψτε το με ροζέρουζ. Αποφύγετε το πολύ έντονο μαι-απ, μαύρο αι-λι-νερ, και γενικά σκούρες γραμμές που σκληραίνουν την έκφραση.
 - Μην κουράζετε τα μάτια σας με υπερβολικό διάβασμα.
 - Μην συγκεντρώνετε την προσοχή σας για πολλή ώρα στην τηλεόραση χωρίς ένα έστω μικρό διάλειμμα.
 - Μην παίρνετε οποιαδήποτε γυαλιά ηλίου.
 - Αποφεύγετε να καπνίζετε όταν οδηγείτε
 - Προσέχετε τον φωτισμό του γραφείου σας και του δωματίου σας.
 - Στην πλίζ, η απόκρυψη των γυαλιών πρέπει να είναι αρκτικά σκούρα.

Ανάλογα με το σχήμα του προσώπου πρέπει να γίνει η εκλογή των σκελετών. Ο σκελετός των γυαλιών μπορεί να ισοροπήσει κατά τον καλύτερο τρόπο σε συνδυασμό με ένα σωστό μακιγιάζ τις γραμμές του προσώπου.

Για το ωοειδές πρόσωπο, είναι καλύτερα να περιοριστείτε στα κλασικά σχήματα σκελετών.
 Για το ορθογώνιο πρόσωπο δεν θα πρέπει ποτέ να ξεπερνάτε το φάρδος του προσώπου. Αν η μύτη είναι μεγάλη, τότε και η γέφυρα του σκελετού επιδίδεται να είναι μεγάλη.

Ένα πρόσωπο πολύ στρογγυλό θα έπρεπε να γυαλιά να ανοίγουν προς τους κροτάφους, θα αποφεύγετε φυσικά τους στρογγυλούς ή οβάλ φακούς.

ΜΝΗΜΟΣΥΝΟ

Τελούμε την Κυριακή τη ώρα 8.30 π.μ. στον Ι.Ν. Αγ. Γεωργίου Πόρου 40ΗΜΕΡΟ μνημόσυνο υπέρ αναπαύσεως της ψυχής της αγαπημένης μας μητέρας, συζύγου και γιαγιάς

ΜΑΡΙΝΑΣ ΚΑΣΤΡΙΝΟΥ ή ΜΠΑΛΑΣΑΚΗ

και παρακαλούμε συγγενείς και φίλους όπως παραστούν Ο ΣΥΖΥΓΟΣ: Αθανάσιος Καστρινός ΤΑ ΠΑΙΔΙΑ: Δημήτριος και Φωτεινή Χατζηπαντωνίου, Κωνίνας και Ειρήνη Χατζηγεωργίου, Γεώργιος και Δέσποινα Καστρινού

ΟΙ Λ. ΣΥΓΓΕΝΕΙΣ

ΜΝΗΜΟΣΥΝΟ



Την Κυριακή 29 Ιουλίου και ώρα 8.30 π.μ. τελούμε 40ήμερο μνημόσυνο στον Ι.Ν. Αγ. Κωνίνου (Νεκροταφείο) υπέρ αναπαύσεως της ψυχής του αγαπημένου μας συζύγου, πατέρα, υιού, αδελφού, παππού και θείου

ΝΙΚΟΛΑΟΥ ΛΑΤΖΟΥΡΑΚΗ

και παρακαλούμε τους συγγενείς και φίλους όπως παραστούν. Η σύζυγος: Κλεονίκη χα Νικ. Λατζουράκη. Τα παιδιά: Ειρήνη και Γεώργιος Χαροφή, Ιωάννα Λατζουράκη, Βαρβάρα και Εμμανουήλ Παγωμένος, Ανδριανή και Εμμανουήλ Χαχλιούτης, Γεώργιος και Δώρα Λατζουράκη. Ο πατέρας: Νικόλαος Δρετάκης. Τα αδελφια: Δημήτριος και Μαρία Λατζουράκη, Μιχαήλ και Πόπη Λατζουράκη, Κωνίνας και Μαρία Δρετάκη. Τα εγγόνια, τα ανήψια, οι λοιποί συγγενείς. Σημ.: Καφές θα προσφερθεί στην αίθουσα δεξιώσεων εντός του Νεκροταφείου.

ΜΝΗΜΟΣΥΝΟ



Τελούμε την Κυριακή και ώρα 8.30π.μ. στον Ιερό Ναό Αγ. Γεωργίου Επάνω Βάθους ΕΤΗΣΙΟ μνημόσυνο υπέρ αναπαύσεως της ψυχής του αγαπημένου μας συζύγου, πατέρα και αδελφού

ΜΙΧΑΗΛ ΧΑΜΑΛΑΚΗ

και παρακαλούμε συγγενείς και φίλους όπως παραστούν. Η ΣΥΖΥΓΟΣ: Ελένη Χαμαλάκη ΤΑ ΠΑΙΔΙΑ: Ροδάνθη, Ναυσικά. ΤΑ ΑΔΕΡΦΙΑ: Μαρία και Πολύβιος Φουκαράκης. ΟΙ Λ. ΣΥΓΓΕΝΕΙΣ

ΜΝΗΜΟΣΥΝΟ

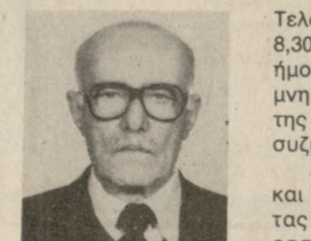

Τελούμε αύριο Κυριακή και ώρα 8.30 π.μ. στον Ι.Ν. Αγ. Παντελεήμονα Ελιάς Πεδιάδος ετήσιο μνημόσυνο για την ανάπαυση της ψυχής του αγαπημένου μας συζύγου, πατέρα και παππού

ΜΙΧΑΗΛ ΒΑΣΙΛΕΙΟΥ

και παρακαλούμε τους τιμώντας τη μνήμη του όπως παραστούν. Η σύζυγος: Ειρήνη Βασιλείου. Τα παιδιά: Αντώνιος και Βίκυ Βασιλείου, Θεόδωρος και Καίτη Θεοδώρα. Τα εγγόνια, οι λοιποί συγγενείς.

ΜΝΗΜΟΣΥΝΟ

Την Κυριακή 29 Ιουλίου και ώρα 8.30 π.μ. τελούμε ετήσιο μνημόσυνο στον Ι.Ν. Αγ. Γεωργίου (Πόρου) υπέρ αναπαύσεως της ψυχής του αγαπημένου μας ετεράδελφου και θείου

ΠΑΝΤΕΛΗ ΠΡΩΙ

και παρακαλούμε τους συγγενείς και φίλους όπως παραστούν. Τα ετεράδελφια: Δημήτριος και Ευθυμία Διακωνίτη, Αλεξάνδρα και Ραϊμήκη Μικρώνη, Αικατερίνη και Εμμανουήλ Κοντός, Πελαγία και Κωνίνας Μαρκάκης, Ευανθία Παναγιώτου. Τα ανήψια, οι λοιποί συγγενείς.

Άδειασε το φράγμα των Μπραμιανών

ΠΡΙΝ ΑΠΟ ΕΝΑ ΧΡΟΝΟ...

.... ΚΑΙ ΧΘΕΣ

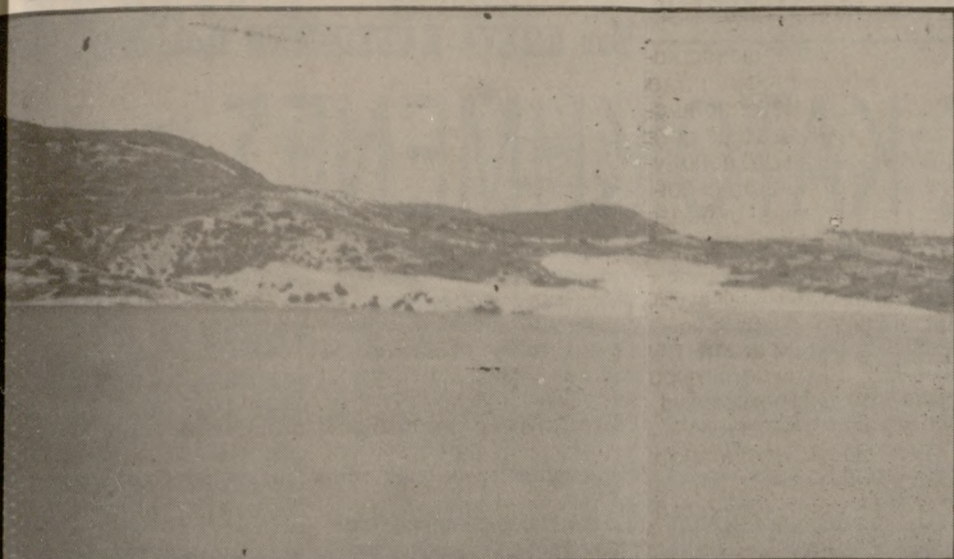

Σε πολύ χαμηλά επίπεδα έχει κατέβει η στάθμη του φράγματος Μπραμιανών στην Ιεράπετρα, από το οποίο αρδεύεται ολόκληρος ο κάμπος με τις καλλιέργειές του, εξαιτίας της φετινής ανομβρίας. Είναι χαρακτηριστικό ότι αυτή τη στιγμή στο φράγμα που έχει «πληγή» του τα νερά της βροχής όπως διοχετεύονται από τα Λασιθιώτικα θουνά, διαθέτει μόλις 3,5 εκατομμύρια κυβικά νερό για αρδεύσεις, ενώ την ίδια

περίοδο το 1989 οι ποσότητες έφθαναν τα 15 εκατομμύρια κυβικά νερό στην «Π» οι επιστήμονες του Τοπικού Οργανισμού Εγγύων Βελτιώσεων.

Η στάθμη από 32 μέτρα έχει κατέβει στα 20 και είναι χαρακτηριστικό ότι άρχισαν ήδη να εμφανίζονται τα σπίτια που ήταν στο χώρο όπου δημιουργήθηκε το φράγμα.

Το διάστημα μέχρι και τον Σεπτέμβρη η παροχή προς

τις αρδευόμενες εκτάσεις περιορίστηκε στα 250.000 κυβικά μέτρα νερού μηνιαία ενώ την περυσινή περίοδο η παροχή αυτή έφθανε τα 1,5 εκατομμύριο.

Περιορισμοί έχουν τεθεί στις αρδεύσεις και κατά στρέμμα. Η κατάσταση τώρα δεν θεωρείται ιδιαίτερα κρίσιμη κατά τους εκπροσώπους του ΤΟΕΒ αφού το νερό είναι αρκετό για μέχρι τα τέλη του Δεκέμβρη, όμως είναι η πρώτη φορά που εμφανίζεται η πρόβλεψη σε τέτοια έκταση στην περιοχή.

Σ' όσους διγούν για μόρφωση ΔΩΡΕΑΝ ΒΙΒΛΙΑ ΑΠΟ ΤΟ ΠΕΡΙΟΔΙΚΟ «ΕΜΕΙΣ»

Δωρεάν βιβλία δίνει το περιοδικό «Εμείς» σε όσους διγούν για μόρφωση.

Το λαογραφικό περιοδικό το οποίο εκδίδει όπως είναι γνωστό ο Γιάννης Δημηλάς διαθέτει δωρεάν 1000 βιβλία αξίας ενός εκατομμυρίου πεντακοσίων χιλιάδων δρχ.

Τα βιβλία αυτά είναι: «Αγάπη και Αίμα», «Όσα δεν παίρνει ο άνεμος», «Παντέρμο Ψωμί», «Ο φαμέγιος» και «Κοινωνικοί προβληματισμοί».

Οι ενδιαφερόμενοι να αποκτήσουν ένα από αυτά τα βιβλία μπορούν να στείλουν γράμμα στην παρακάτω διεύθυνση:

Περιοδικό «ΕΜΕΙΣ»
Λεωφ. Καλοκαιρινού 60
Τ.Κ. 71202 Ηράκλειο Κρήτης
Η να τηλεφωνήσουν
081/289227 Ηράκλειο και
0897/51109 Ποταμιές Ηρακλείου.

Το βιβλίο θα σταλεί Ταχυδρομικά μαζί με μια σειρά από το περιοδικό που και αυτό θα είναι δωρεάν.

Οι παραλήπτες θα επιβαρυνθούν μόνο με τα ταχυδρομικά και τα έξοδα συσκευασίας που είναι εκατό δρχ.

ΣΥΓΚΡΟΤΗΘΗΚΕ ΣΕ ΣΩΜΑ ΤΟ Δ.Σ. ΤΗΣ ΕΑΣΗ

Συνέχεια από σελ. 1

ανατροπή των αρνητικών συνεπειών του κανονισμού για τη σταφίδα που έχει υιοθετηθεί είναι οι προτεραιότητες στη χάραξη της τακτικής του νέου Δ.Σ. της ΕΑΣΗ όπως δηλώσε χθες στην «Π» ο κ. Βουμβουλόπουλος. Συγκεκριμένα ο νεοεκλεγείς πρόεδρος της ΕΑΣΗ είπε:

«Η ΕΑΣΗ, τα χρόνια που πέρασαν προχώρησε σε μια σημαντική υποδομή βιομηχανικών μονάδων όπως τυποποίηση και εμφιάλωση ελαιολάδου, βιομηχανία παραγωγής Ψευδίου σύγχρονο εμφιαλωτήριο κρασιού, εισαγωγή όλων των προϊόντων στην αγορά του εσωτερικού και εξωτερικού. Ο τομέας της αναδιάρθρωσης των καλλιέργειών μας απασχολεί έντονα κι αυτό σημαίνει ότι πρέπει να υπάρξει μια ουσιαστική κατανομή των καλλιέργειών και αυτή θα προχωρεί και θα καθορίζεται από το τι ζητάει η εσωτερική και διεθνής αγορά π.χ. ποιές είναι οι ποιότητες και οι ποικιλίες των αμπελιών που πρέπει να φυτευτούν για να έχουμε καλής ποιότητας κρασί, που πρέπει να τοποθετηθούν οι αμπελώνες για να έχουμε πρώιμες ή όψιμες ποικιλίες των επιτραπέζιων σταφυλιών, τι πρέπει να γίνει για να έχουμε καλής ποιότητας σταφίδα από την παραγωγή μέχρι την μεταποίηση ώστε να πάρουμε μια σημαντική αύξηση από την ίδια την αγορά για όλα αυτά τα προϊόντα.

Βασικό ζήτημα είναι ότι η Ένωση όπως και όλο το Συνεταιριστικό κίνημα αντιμετωπίζουν σοβαρότατα προβλήματα χρηματοδοτήσεων. Συγχρόνως η αύξηση των επιτοκίων είναι πάρα πολύ μεγάλη και το Συνεταιριστικό κίνημα πρέπει να κρατήσει μια αμυντική στάση απέναντι στην πολιτική που έχει αρχίσει να εφαρμόζεται.

Επίσης σύμφωνα με τις δηλώσεις του τ. προέδρου κ. Πιτσιδίου, η ενόπτη και η όρεξη για δράση είναι τα χαρακτηριστικά στοιχεία της νέας διοίκησης της ΕΑΣΗ. Ο κ. Πιτσιδιάνος που πλειοψήφησε στο συνέδριο της ΑΣΚΑ, δήλωσε επίσης ότι θα κάνει ότι μπορεί για να ανταποκριθεί στη μεγάλη ευθύνη που του εμπιστεύτηκαν με την γήφους οι συνεταιριστές.

καταστροφής δεν είναι δυνατό να το αντέξουν οι πλάτες του ήδη φτωχού αμπελοουργού. Μετά από τη φυλλοξήρα είναι το ζήτημα της Ξηρασίας που έχει πλήξει τις καλλιέργειες. Θα παλέψουμε με τις άλλες. Ενώσεις και αγροτικές συλλογές ενάντια στις αρνητικές συνέπειες που φέρονται στον ορίζοντα, που δυσχερεύουν τόσο τη ζωή του παραγωγού όσο και τις λειτουργίες της ίδιας της ένωσης μας. Ενωμένο το διοικητικό συμβούλιο της Ένωσης, θα προχωρήσουμε σε μια αναπτυξιακή πορεία του ίδιου του αγροτικού τομέα και πιστεύω ότι θα πετύχουμε πολλά».

Τα αμπελοουργικά προβλήματα όπως οξύνονται με το νέο κανονισμό για τη σταφίδα θα απασχολήσουν τις πρώτες συνεδριάσεις του διοικητικού συμβουλίου της ΕΑΣΗ σύμφωνα με τις δηλώσεις του αντιπροέδρου κ. Πυργιαννάκη, ο οποίος τόνισε ότι η ενόπτη των συνεταιριστών είναι η μόνη που μπορεί να διασφαλίσει την επιτυχία του αγώνα τους.

Επίσης σύμφωνα με τις δηλώσεις του τ. προέδρου κ. Πιτσιδίου, η ενόπτη και η όρεξη για δράση είναι τα χαρακτηριστικά στοιχεία της νέας διοίκησης της ΕΑΣΗ. Ο κ. Πιτσιδιάνος που πλειοψήφησε στο συνέδριο της ΑΣΚΑ, δήλωσε επίσης ότι θα κάνει ότι μπορεί για να ανταποκριθεί στη μεγάλη ευθύνη που του εμπιστεύτηκαν με την γήφους οι συνεταιριστές.

Αγριεύει η Τροχαία

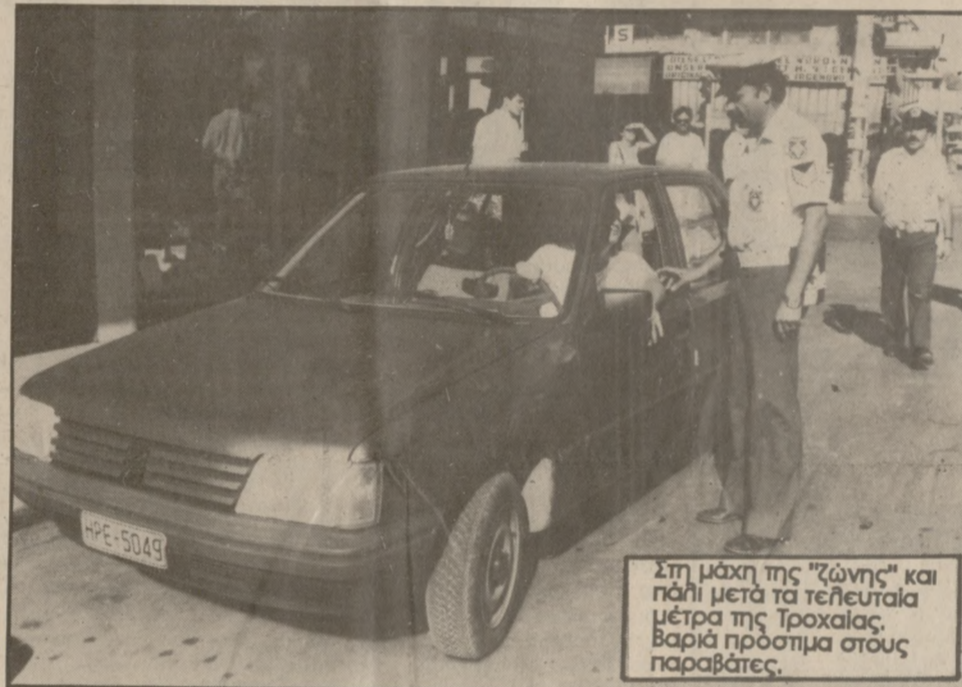

Στη μάχη της "ζώνης" και πάλι μετά τα τελευταία μέτρα της Τροχαίας, βαριά πρόστιμα στους παραβάτες.

Άμεση νομοθετική ρύθμιση του Κώδικα Οδικής Κυκλοφορίας με αυστηρότερες διατάξεις στην πρόκληση ατυχημάτων και αύξηση των χρηματικών προστίμων, προωθεί το υπουργείο Μεταφορών και Επικοινωνιών. Ο νέος Κώδικας και τα πρόστιμα θα ισχύουν από 1ης Σεπτεμβρίου.

μείωσε ο κ. Γκελεστάθης. Τέλος η παραβίαση του ερυθρού σήματος θα κοστίζει 24.800 δρχ. Ο κ. Γκελεστάθης για μια ακόμη φορά τόνισε ότι τα μέτρα θα είναι γενικά και θα ισχύουν για όλους.

Dr. ΜΙΧΑΗΛ Α. ΜΠΟΥΚΗΣ
ΠΛΕΘΟΛΟΓΟΣ
ΕΝΔΟΚΡΙΝΟΛΟΓΟΣ
Διόικτωρ του Πανεπιστημίου Αθηνών
RESEARCH FELLOW
UNIVERSITY OF READING
ENGLAND
Δαιδάλου 35
ΤΗΛ. 246.279
712 02 Ηράκλειο Κρήτης

ΝΕΟ ΕΡΓΟΣΤΑΣΙΟ
ΕΠΑΓΓΕΛΜΑΤΙΚΩΝ ΨΥΓΕΙΩΝ
ΚΑΙ ΜΕΤΑΛΛΙΚΩΝ ΕΠΙΠΛΩΝ
Ο «ΟΦΗΣ»
ΒΙΒΗΣ 9
ΙΩΑΝΝΗΣ ΜΑΡΑΓΚΑΚΗΣ
Τηλ. 255155 - 223994

ΕΙΝΑΙ SHARP
και εζκεκριμένη!

ταμειακή "όποια κι όποια" ή SHARP?

Και επιπλέον θα έχετε την συνεχή υποστήριξη σε service, ανταλλακτικά και αναλώσιμα από την INFO A.E., που σας περιμένει όπου κι αν είστε όλη την Κρήτη.

INFO A.E.
ΗΛΕΚΤΡΟΝΙΚΟΙ ΥΠΟΛΟΓΙΣΤΕΣ - ΜΗΧΑΝΕΣ ΓΡΑΦΕΙΟΥ

ΧΑΝΙΑ: Αποκαρώνου 117 τηλ. (0821) 52453
ΡΕΘΥΜΝΟ: Νγ. Γαβριλά 45 τηλ. (0831) 20755
ΗΡΑΚΛΕΙΟ: 25ης Αυγούστου 39 τηλ. (081) 246385 - 227510

EVINRUDE
ΕΞΩΛΕΜΒΙΕΣ

Όπου υπάρχει νερό υπάρχει η Evinrude!...

- Η πρώτη με OIL INJECTION
- Η πρώτη με εξάτμιση μέσα στο νερό
- Η πρώτη με ηλεκτρική εκκίνηση

Μοντέλα του '90
ΠΩΛΗΣΕΙΣ - SERVICE:

ΑΝΤΙΠΡΟΣΩΠΟΣ ΗΡΑΚΛΕΙΟΥ
ΧΑΡ. ΠΑΠΑΔΟΒΑΣΙΛΑΚΗΣ
ΕΘΝ. ΟΔΟΥ ΗΡΑΚΛΕΙΟΥ - ΜΥΡΩΝ ΓΙΟΦΗΡΟ
ΗΡΑΚΛΕΙΟ - ΤΗΛ.: (081) 25.97.50

CITIZEN

Η ΤΑΜΕΙΑΚΗ ΓΙΑ ΟΛΑ ΤΑ ΕΠΑΓΓΕΛΜΑΤΑ

215 ΔΙΑΦΟΡΕΤΙΚΑ ΕΙΔΗ
8 ΤΜΗΜΑΤΑ (ΜΕΧΡΙ 32)
ΠΑΡΑΚΟΛΟΥΘΗΣΗ ΑΠΟΘΗΚΗΣ
50 ΣΕΡΒΙΤΟΡΙ
250 ΤΡΑΠΕΖΙΑ

Προδιαγραφές ΕΟΚ
Εκπαίδευση-Εγκατάσταση δωρεάν
Πλήρης τεχνική και υλική εξυπηρέτηση
Διαρκής παρακαταθήκη ανταλλακτικών
Εγγύηση: 1 χρόνος.

Η ΕΙΔΙΚΗ μηχανή για καταστάσεις, Snack-bar, ταχυροφασαρία, ταβερνίες, καφετέριες, πιταρίες

Service ΤΟ ΓΝΩΣΤΟ ΛΩΓΟ SERVICE ΤΗΣ Β. ΣΑΛΟΥΣΤΡΟΣ Α.Ε.

ΑΡ ΕΓΚΡ. ΥΠ. ΟΙΚΟΝ
15-08-13/11-7-90

Β. ΣΑΛΟΥΣΤΡΟΣ ΑΕ
ΗΡΑΚΛΕΙΟ: Δημοκρατίας 21 ΤΗΛ. (081) 222-133 - 225901
ΥΠΟΚ/ΜΑ ΡΕΘΥΜΝΟΥ: ΕΜ. ΠΑΧΛΑ 34, ΤΗΛ. (0831) 21045 - 20156

Η ΠΑΤΡΙΣ ΚΟΝΤΑ ΣΤΟΥΣ ΥΠΟΨΗΦΙΟΥΣ

ΕΞΕΤΑΖΟΜΕΝΟ ΜΑΘΗΜΑ

ΦΥΣΙΚΗ

ΖΗΤΗΜΑ 1α

- A. Αρχή παραγωγής πριονιτής τάσης.
- B. Στα άκρα κυκλώματος, το οποίο περιέχει μηκλή, επαγωγική και χωρητική αντίσταση σε σειρά, εφαρμόζεται τάση της μορφής $v = V_0 \eta \mu \omega t$.

Να σχεδιαστεί το αντιστοιχικό διάγραμμα των τάσεων και να υπολογισθεί η εμπέδηση του κυκλώματος.

ΖΗΤΗΜΑ 2α

- A. Θεώρημα ισοκατανομής της ενέργειας.
- B. Τι γνωρίζετε για την ισόαυξη μεταβολή ιδανικού αερίου.

Να σχεδιαστεί η γραφική παράσταση της μεταβολής σε άξονες P · V και P · T, όπου: P η πίεση, V ο όγκος και T η απόλυτη θερμοκρασία.

Να βρεθεί η μαθηματική σχέση, που συνδέει την ειδική γραμμομοριακή θερμότητα υπό σταθερό όγκο C_v, με τον αριθμό των βαθμών ελευθερίας f.

ΖΗΤΗΜΑ 2β

Δύο σφαίρες αμελητέων ακτίνων με μάζες m₁ και m₂, όπου m₁ = m₂ σπώνονται διαδοχικά να πέσουν από το ίδιο ύψος h₁ = 18m επί οριζώντιου επιπέδου. Οι σφαίρες κινούνται επάνω στην ίδια κατακόρυφο. Αφήνεται πρώτα η σφαίρα μάζας m₁ και μετά η σφαίρα μάζας m₂, προσπεύδεται στα οριζόντια επίπεδα και αρχίζει να κινείται κατακόρυφα προς τα επάνω. Μόλις αποχωρισθεί από το επίπεδο συγκρούεται μετωπικά με την κατέρχόμενη σφαίρα μάζας m₂.

Να βρεθεί το ύψος h₂, στο οποίο θα φθάσει η σφαίρα μάζας m₂.

Να θεωρηθεί ότι, όταν οι σφαίρες συγκρούονται, έχουν διανύσει την ίδια κατακόρυφη απόσταση h₁ από το σημείο εκκίνησης.

Όλες οι κρούσεις είναι απολύτως ελαστικές και η αντίσταση του αέρα θεωρείται αμελητέα.

ΖΗΤΗΜΑ 4α

Τα άκρα Γ και Δ δύο παράλληλων οριζώντιων αγώνων ΓΜ και ΔΝ, οι οποίοι δεν έχουν μηκλή αντίσταση, συνδέονται με ένα αμπερόμετρο εσωτερικής αντίστασης r = 2Ω. Επάνω στο επίπεδο των δύο αγώνων είναι τοποθετημένος καθέτως προς τη διεύθυνσή τους άλλος ευθύγραμμος αγώγιμος ΚΛ μήκους l = 0,8m, ο οποίος μπορεί να ολισθαίνει χωρίς τριβές.

Η μάζα του αγώγιμου ΚΛ είναι m = 6kg και η αντίστασή του R = 8Ω. Το σύστημα των τριών αγώνων βρίσκεται μέσα σε ομογενές μαγνητικό πεδίο, του οποίου η μαγνητική επαγωγή B = 2T είναι κάθετη στο επίπεδο των αγώνων. Κατά τη χρονική στιγμή t = 0, κατά την οποία ο αγώγιμος ΚΛ έχει ταχύτητα v₀ = 12m/sec παράλληλη προς τους αγώνες ΓΜ και ΔΝ, ασκείται εξωτερική δύναμη F οριζόντια προς την ταχύτητα. Ο αγώγιμος ΚΛ ασκεί σταθερή επίδραση I = 2m/sec² οριζόντια προς την ταχύτητα.

1) Να υπολογιστεί και να αποδοθεί γραφικός η ένταση του ρεύματος σε συνάρτηση με το χρόνο.

2) Να βρεθεί το φορτίο που περνά από το αμπερόμετρο στα 5 πρώτα sec.

3) Να υπολογιστεί ο ρυθμός Δl/Δt με τον οποίο αυξάνεται η ένταση του ρεύματος.

4) Να υπολογιστεί η εξωτερική δύναμη F κατά τη χρονική στιγμή t = 5sec.

ΑΠΑΝΤΗΣΕΙΣ ΣΤΑ ΖΗΤΗΜΑΤΑ

ΖΗΤΗΜΑ 1α

- A. 55.14 σολ. βιβλίου
- B. 57.11 σολ. βιβλίου.

ΖΗΤΗΜΑ 2α

- A. 510.9 σολ. βιβλίου
- B. 59.6 ή 510.2 β ή 510.10 σολ. βιβλίου.

ΖΗΤΗΜΑ 2β

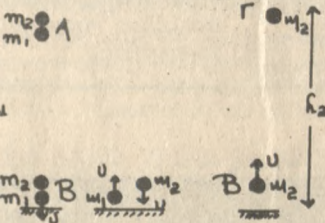

Η σφαίρα m₁ φτάνει στο έδαφος με ταχύτητα v. Α.Δ.Μ.Ε. (A → B). $m_1 g h_1 = \frac{1}{2} m_1 v^2 \Rightarrow v = \sqrt{2gh_1}$. Προσπεύδεται στο επίπεδο και αποχωρίζεται απ' αυτό με ταχύτητα μέτρον v (κρούση ελαστική με ακίνητο σώμα πολύ μεγαλύτερο μάζας). Μόλις αποχωρισθεί από το επίπεδο συγκρούεται με την m₂ που εκείνη την στιγμή φτάνει με ταχύτητα $v = \sqrt{2gh_1}$. Οι δύο σφαίρες αποχωρίζονται ταχύτητες. (Κρούση ελαστική ακίνητων με τις διατάξεις α) η m₂ κινείται προς τα πάνω με ταχύτητα μέτρον v. Α.Δ.Μ.Ε. (B → Γ) $\frac{1}{2} m_2 v^2 = m_2 g h_2 \Rightarrow h_2 = \frac{v^2}{2g} = \frac{2gh_1}{2g} = h_1$.

ΖΗΤΗΜΑ 4α

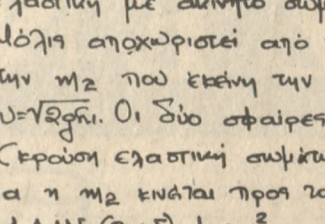

1) Τα άκρα του αγωγού ΚΛ που κινείται μέσα σε μαγνητικό πεδίο εμφανίζεται ΗΕΔ από επαγωγή $\mathcal{E}_g = B v l$. Αφού το κύκλωμα είναι κλειστό ο αγωγός ΚΛ διαρρέεται από ρεύμα: $I_{\text{ολ}} = \frac{\mathcal{E}_g}{R_{\text{ολ}}} \text{ @ όπου } R_{\text{ολ}} = R + r$. Αφού $r \ll R$, ο αγωγός ΚΛ έχει $v_{\text{ολ}} = v \text{ @}$. $I_{\text{ολ}} = \frac{B v l}{R} \text{ @ } I_{\text{ολ}} = \frac{B v l}{R} \Rightarrow I_{\text{ολ}} = \frac{B v l}{R} \Rightarrow I = 1,2 + 0,2t$ (ω t σε sec, το I σε Α).

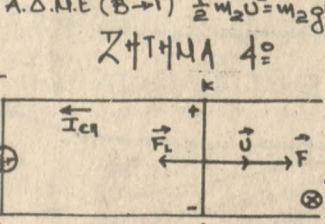

2) Το φορτίο δίνεται από το εμβαδόν (OAB). $Q = \frac{0,2 + 1,2}{2} \cdot 0,2 \cdot 5 = 8,5 \text{ Cb}$. $\frac{\Delta I}{\Delta t} = e f \phi = \frac{F}{A} = \frac{1}{5} = 0,2 \text{ 1/sec}$. 3) Τότε αγωγός ΚΛ εκτός από την F δρυν και δύναμη Laplace που σύμφωνα με τον καθό να του $L_{\text{ολ}} z$ έχει φορτίο αντιστοιχ της έντασης I με μέτρο $F_L = B I_{\text{ολ}} l$. Επειδή $\vec{F} = m \vec{a} \Rightarrow F - F_L = m a \Rightarrow F = F_L + m a \Rightarrow F = B \cdot I_{\text{ολ}} \cdot l + m a \Rightarrow F = 12,2 \text{ N}$.

ΜΕΤΑΞΕΛΕΞΙ ΜΑΝΟΥΙΛΙΣ - ΠΑΠΑΔΑΚΗΣ ΑΝΔΡΕΑΣ

φροντιστήριο

ΟΡΙΖΟΝΤΕΣ

KATEXAKH 18 (πρώην Α.Τ.Ε.) ΗΡΑΚΛΕΙΟ • ΤΗΛ. 28.88.68

ΛΑΘΗ ΣΤΗΝ ΑΞΙΟΛΟΓΗΣΗ ΤΩΝ ΚΡΙΤΗΡΙΩΝ ΤΟΥ ΥΠΕΧΩΔΕ ΓΙΑ ΤΗΝ ΚΑΤΑΛΛΗΛΟΤΗΤΑ ΤΩΝ ΤΡΙΩΝ ΘΕΣΕΩΝ ΔΙΑΘΕΣΗΣ ΤΩΝ ΑΠΟΡΡΙΜΜΑΤΩΝ (ΧΟΝΤΡΟ ΧΑΡΑΚΙ-ΚΟΡΑΚΟΒΟΥΝΙ-ΜΕΣΑ ΚΑΡΤΕΡΟΣ)

Του ΚΩΣΤΑ ΚΑΣΣΩΤΑΚΗ Πολ. Μηχ.

Β. ΚΟΝΤΙΝΕΣ ΚΑΤΟΙΚΗΜΕΝΕΣ

2. Το κριτήριο α4 αφορά την εξέταση αν κάποια από τις υποψήφιες θέσεις είναι οικιστικά αναπτυσσόμενη κατά την έκθεση της επιτροπής και οι τρεις θέσεις θεωρούνται σε μικρότερο ή μεγαλύτερο βαθμό οικιστικά αναπτυσσόμενες με γνώμονα τις επεκτάσεις των ορίων των οικισμών που βρίσκονται στις ευρύτερες περιοχές τους. Στη συνέχεια κατονομάζει τους οριοθετημένους οικισμούς που βρίσκονται στις ευρύτερες περιοχές των υποψηφίων θέσεων για τη νέα χωματερή. Στην ευρύτερη περιοχή της θέσης Χοντρό Χαράκι, που στην έκθεση ονομάζεται Φοινικιά, κατονομάζει τους οριοθετημένους οικισμούς Φοινικιά (μέση απόσταση 3,5 χλμ), Δρακουλιάρης (μέση απόσταση 1,400 χλμ), Αθανάτι (μέση απόσταση 2,5 χλμ), Ζερβού μετόχι (μέση απόσταση 2,2 χλμ), Μολάδες (μέση απόσταση 2,4 χλμ), Κάμπος Αγ. Σύλλα (2,5 χλμ). Στην ευρύτερη περιοχή της θέσης Κορακοβούνι, που στην έκθεση ονομάζεται Σέμελη, κατονομάζει τους οικισμούς Κάμπος του Αγ. Σύλλα (απόσταση 4,2 χλμ), Δρακουλιάρης (μέση απόσταση 4 χλμ), Μαλάδες (μέση απόσταση 2,4 χλμ), Ζερβού μετόχι (μέση απόσταση 3 χλμ), Φοινικιά (μέση απόσταση 1,5 χλμ), Δυτικές περιοχές Φορτέας (μέση απόσταση 2,5 χλμ), Δυτικές συνοικίες του Ηρακλείου (μέση απόσταση 3 χλμ). Στην ευρύτερη περιοχή της θέσης Μέσα Καρτερός κατονομάζει τους οικισμούς Καλλιθέας (μέση απόσταση 2 χλμ), Σκαλάνι (μέση απόσταση 2,3 χλμ). Επίσης στην έκθεση αναφέρεται ότι στην υπόψη θέση Μέσα Καρτερός υπάρχει Αγροτικός δρόμος (σε απόσταση 400 μέτρων) που έχει αρχίσει να έχει έντονη χρήση. Οι μέσες αποστάσεις των οικισμών που βρίσκονται κοντά στις υποψήφιες θέσεις για τη νέα χωματερή δεν αναφέρονται οι κείμενο της ομάδας εργασίας αλλά τέθηκαν προκειμένου να αποδειχθεί η έλλειψη αντικειμενικότητας στην αξιολόγηση του κριτηρίου αυτού για τις τρεις υποψήφιες χωματερές. Το συμπέρασμα για την έλλειψη αντικειμενικότητας αποδεικνύεται από τα παρακάτω.

α. Στην ευρύτερη περιοχή της θέσης Χοντρό Χαράκι, ενώ αναφέρεται ο μικρός οικισμός Φοινικιά που βρίσκεται σε απόσταση 3,5 χλμ δεν αναφέρονται οι κατά πολύ μεγαλύτεροι οικισμοί: Σταυράκια που βρίσκεται σε απόσταση 3 χλμ και Βούτες που βρίσκεται σε απόσταση 3,4 χλμ.

β. Στην ευρύτερη περιοχή της θέσης Κορακοβούνι, ενώ αναφέρεται ο μικρός διάσπαρτος οικισμός Κάμπος του Αγ. Σύλλα που βρίσκεται σε απόσταση 4,2 χλμ δεν αναφέρονται οι κατά πολύ μεγαλύτεροι οικισμοί: β1) Λοσφόουλη με πάνω από 60 κατοικίες σε μέση απόσταση μόλις 500 μέτρων! β2) Σέμελης με πάνω από 10 κατοικίες που βρίσκεται σε επαφή με την υποψήφια θέση της χωματερής! β3) Βασιλειών σε μέση απόσταση 1300 μέτρων γ3) Μαραθίτη σε μέση απόσταση 1200 μέτρων και τέλος γιατί να μην αναφέρεται ο οικισμός και ο Αρχαιολογικός χώρος της Κνωσού που βρίσκεται σε απόσταση 3,5 χλμ από την υποψήφια θέση της χωματερής; Γιατί αγνοούνται τα πυκνοκατοικημένα Νοτιοανατολικά προάστια του Ηρακλείου: Άγιος Ιωάννης σε απόσταση 4 χλμ, Αμπελόκηποι σε απόσταση 3,5 χλμ, Άνω Ατσαλένιο σε απόσταση 3,5 χλμ; Γιατί αγνοείται η Εθνική οδός Αγ. Νικόλαος-Ηράκλειο-Χανιά που βρίσκεται από την υποψήφια θέση της χωματερής σε απόσταση 3,4 χλμ; γ. Στην ευρύτερη περιοχή του Μέσα Καρτερός αγνοούνται οι οικισμοί της Ελιάς που βρίσκεται σε απόσταση 3 χλμ και ο οικισμός και Αρχαιολογικός χώρος της Κνωσού που βρίσκεται σε απόσταση 3,4 χλμ. Αναφέρεται όμως ότι στην ευρύτερη περιοχή της παραπάνω θέσης ο Αγροτικός δρόμος που συνδέει το Σκαλάνι με την Αμνισό ενώ αγνοούνται:

γ1) Κοντά στην θέση Κορακοβούνι (Σέμελη) ο ασφαλτοστρωμένος επαρχιακός δρόμος Ηράκλειο-Μαλάδες-Προφήτης Ηλίας-Κυπαρίσι (απόσταση 700 μέτρα).

γ2) Κοντά στην θέση Χοντρό Χαράκι ο ασφαλτοστρωμένος δρόμος που συνδέει το Ηράκλειο με τον οικισμό Φοινικιά και στη συνέχεια ενώνεται με τον επαρχιακό δρόμο Ηράκλειο-Προφήτης Ηλίας-Κυπαρίσι (απόσταση 1400 μέτρα).

Αλλά όπως φαίνεται από τα παραπάνω, ενώ η έκθεση στερείται αντικειμενικότητας για την αξιολόγηση των τριών θέσεων χωματερής, όσον αφορά τους οικισμούς που βρίσκονται κοντά στις υπόψη θέσεις παράλληλα αγνοείται: η εξέταση της ορατότητας της χωματερής από κατοικημένες περιοχές, η οδική σύνδεση της χωματερής με τους πλησίον οικισμούς, οι οικονομικοί δεσμοί της υποψήφιας θέσης με τους κατοίκους κοντινών περιοχών, αλλά το κυριότερο αγνοείται ο βαθμός επηρεασμού της νέας χωματερής στην επιθυμητή στο μέλλον οριστική ανάπτυξη της πόλης του Ηρακλείου.

Κάθε Ηρακλειώτης γνωρίζει τη ζημία που προέβλεψε στην οικιστική ανάπτυξη της πόλης του, ή στο πρόσφατο παρελθόν λανθασμένη επιλογή της Βιομηχανικής περιοχής του Ηρακλείου. ΣΥΝΕΧΙΖΕΤΑΙ

Ο Σύλλογος της Φοινικιάς απαντά στον Νικ. Λεβεντάκη

Από τον Εξωραϊστικό Σύλλογο προστασίας περιβάλλοντος περιοχής Φοινικιάς πήραμε την παρακάτω απάντηση σε σχετικό άρθρο του Μηχανικού κ. Νικ. Λεβεντάκη.

1. Ισχυρίζεστε (ότι οι ενδιαφερόμενοι καλ'ες της Φοινικιάς πιστεύουν ότι δεν υπάρχει καμία λύση στα πλαίσια που προβλέπει η νομοθεσία μ.α).

2. Ισχυρίζεστε ότι η πίστη του υποφαινόμενου είναι αντίθετη με το μεγάλο πρόβλημα με τα σκουπίδια, είναι η μη εφαρμογή της Φοινικιάς δεν είναι πανεπιστημιακή μόρφωση αλλά είναι στοιχειώδους μορφώσεως και επομένως δεν θα πρέπει να έχετε απαίτηση να γνωρίζουν τι προβλέπει η Νομοθεσία.

β. Ο υποφαινόμενος όμως έχω υποχρέωση να σας δώσω την απάντηση ότι στα πλαίσια που προβλέπει η νομοθεσία υπάρχει λύση αρκεί να εφαρμόσετε την νομοθεσία 444 Β/9-788 'Αρθρο 8 παρ. 2 που είναι εφαρμογιζόμενη με τις διατάξεις της 75/442 Ε.Ο.Κ και τις υγειονομικές διατάξεις Ειβ/301/10-2-64.

υποδείξει θέση σκουπιδότοπου εκεί και να γίνει αλλά η κοινότητά του θα επιβαρυνθεί με τον σκουπιδότοπο να έχει και την διαχείριση με ανταποδοτικά τέλη). Με τις τρεις αυτές απαντήσεις καταρρίπτεται αφ' εαυτού ο ισχυρισμός σας.

2. Ισχυρίζεστε ότι η πίστη του υποφαινόμενου είναι αντίθετη με το μεγάλο πρόβλημα με τα σκουπίδια, είναι η μη εφαρμογή της Φοινικιάς δεν είναι πανεπιστημιακή μόρφωση αλλά είναι στοιχειώδους μορφώσεως και επομένως δεν θα πρέπει να έχετε απαίτηση να γνωρίζουν τι προβλέπει η Νομοθεσία. Δηλαδή κακώς συγκροτείτε επιτροπή για τις θέσεις που προτείνει ο Δήμος.

γ) Την 27/6/90 ο κ. Νομάρχης υπογράφει την υπ. αρ. 6035/4146 απόφαση. Συγκρότηση γνημοδοτικής επιτροπής για την καταλληλότητα χώρων υγειονομικής ταφής απορριμμάτων του Δήμου Ηρακλείου και Δήμων και Κοινοτήτων της ευρύτερης περιοχής με ευθύνη του αρμόδιου εισηγητού:

δ) Την απόφαση (γ) καταργήσαμε δια μέσου και μόνο της Δίκης οδού με το υπ. αρ. 492/5-7-90 έγγραφο μας γιατί ήταν παράνομη απόφαση ευθύνη του εισηγητού και όχι του κ. Νομάρχη.

ε) Από τα παραπάνω βγαίνει αβίαστα το συμπέρασμα ότι προπαθούν να σας βάλουμε στο δρόμο της νομοθεσίας και που

δεν μπορούσαμε μέχρι σήμερα. γ) Έχοντας υπ' όψη όλες τις παραπάνω ημερομηνίες της διαδικασίας (α-ε) αναφέρω και την ημερομηνία 6-3-90 όπου συνεδρίασε ο Δ.Ε. του τεχ. Επιμελητηρίου ο πρόεδρος του τμήματος χωρίς να επισκεφθεί την θέση Φοινικιάς αλλά μόνο επισκέφθηκε τις άλλες δύο θέσεις σύμφωνα με την πρόταση του Δήμου. Και αφού τα μέλη του Δ.Ε. είδαν και το σχετικό χάρτη αποφάσισαν ότι η θέση Φοινικιάς φαίνεται κατάλληλη για σκουπιδότοπο (Υγειονομικής ταφής).

α2) Σχολιάζοντας το (ζ) φαίνεται η πρόθεσή σας ότι από 3η Μαρτίου είχατε προδικάσει την Φοινικιά για σκουπιδότοπο ενώ η διαδικασία βάσει νομοθεσίας αρχίζει από 10 Ιουλίου και που

εξακολουθείτε να μάχεσθε κατά της Φοινικιάς. Σημειώνουμε ότι δεν συμφωνούν με τις απόψεις σας μέλη του Γεωτεχ. Επιμελητηρίου που συμμετείχαν στην Νομαρχιακή επιτροπή προστασίας περιβάλλοντος το Γεωτεχνικό Επιμελητήριο, ο σύνδεσμος Γεωπόνων ανατολικής Κρήτης και η Δίνση Γεωργίας.

ββ) Στη παράγραφο (2β) ο κ. Νομάρχης συγκροτεί διμελή επιτροπή για την εκλογή της θέσης σκουπιδότοπου και σεείς κακώς συμμετείχατε ως 7ον μέλος που καθοδηγήσατε την πορεία της διαδικασίας των εργασιών της ομάδας εργασίας με προθέσεις τις συνεδριάσεις της 6-3-90. Επί πλέον έχει ο σύλλογος Φοινικιάς δυο κείμενα με τροποποιήσεις του πρώτου με

δικές σας εκφράσεις στο δεύτερο.

3. Έχομε διαπιστώσει ο Σύλλογος Φοινικιάς όπως και κάθε καλ'ης αυτής ότι στα τόσα δημοσιεύματα που έχομε κάνει επάνω σε τεχνικά θέματα και προτάσεις περιβάλλοντος δεν μας αντικρούσατε με τεκμηριωμένα επιχειρήματα αλλά μόνο ότι εάν γίνει χωματερή υγειονομικής ταφής στη Φοινικιά θα πέρνομε δωρεάν σκουπίδια χωνεμένα, με χόμα, με ναυλο (δύο τετραγ. παλάμες ανά κιλό σκουπιδιών) με βαριά μέταλλα με τοξικές ουσίες να τα πηγαίνουμε στα αμπέλια. Και μόνο το υψηλό ποσοστό ναυλο που δεν καταστρέφει δεν θα επιτρέψει την σφαγή των β.

4. Τελειώνοντας σας ερωτούμε είθε υπέρ της απομακρύνσεως των ταμαριών από καλλιεργούμενες και κατοικημένες εκτάσεις ΝΑΙ ή ΟΧΙ. Εάν είστε υπέρ του πρώτου που έχει σκόνη βαριά και άσμο πως επιμένετε να γίνει σκουπιδότοπος υγειονομικής ταφής στη περιοχή Φοινικιάς που θα έχει κοριοτρόφι ελαφρότερο του ταμαριού και μάλιστα δυσσομία.

Ο ΠΡΟΕΔΡΟΣ
Εξωραϊστικού Συλλόγου
Προστασίας Περιβάλλοντος
Φοινικιάς
Νίκος Μαστοράκης

Νέο Δ.Σ. στην Ένωση Εμπόρων Μηχανημάτων

Συγκροτήθηκε σε Σώμα το νέο Δ.Σ. που προέκυψε από τις αρχαιρεσίες της 21ης Ιουλίου 90, της Ένωσης Εμπόρων Μηχανημάτων Εργαλείων Σιδηρικών Χρωμάτων Βιομ. Ειδών - Ειδών Σιδηρού και Αλουμινίου Ν. Ηρακλείου ως ακολούθως:

Πρόεδρος: Καραπιδάκης Γιάννης
Αντ/δρος: Σκαλοχωρίτης Αθανάσιος
Γεν. Γραμματέας: Γιαννακάκης Μιχ.
Ταμίας: Παπαδάκης Μαν.

Μέλη του Δ.Σ.
Καγιάλης Γεώργιος, Λενακάκης Γεώργ., Μιχαλάκης Δημ., Μπαλοκόρος Σταύρος, Μπαλαχούτης Νικόλ.

Μετά την συγκρότηση σε Σώμα το νέο Δ.Σ. ασχολήθηκε με οργανωτικά θέματα και έκανε προγραμματισμό των ενεργειών του για την προσεχή περίοδο.

ΚΑΘΗΜΕΡΙΝΗ - ΧΡΗΜΑΤΙΣΤΗΡΙΟ Η ΑΜΕΣΗ ΑΝΤΑΠΟΚΡΙΣΗ

Κάθε μέρα μια εφημερίδα σας ενημερώνει σωστά και αντικειμενικά για όλες τις πολιτικές και οικονομικές εξελίξεις. Η «Καθημερινή». Η εφημερίδα με τις περισσότερες διεθνείς συνεργασίες και την πιο πλούσια ύλη. Κάθε μέρα με τις σελίδες της «Καθημερινής» έχετε έγκυρη πληροφόρηση και ανάλυση για την αγορά, το χρηματιστήριο και τις επιχειρήσεις. Στην «Οικονομική Καθημερινή» σε τρεις ολόκληρες σελίδες βρείτε όλα όσα θα θέλατε να ξέρετε για μετοχές, ομόλογα, ξένα χρηματιστήρια, αμοιβαία κεφάλαια, δείκτες, τιμές εμπορευμάτων και συναλλάγματος.



ΚΑΘΗΜΕΡΙΝΗ Η ευρωπαϊκή διάσταση στον ελληνικό Τύπο

ΕΠΙΣΤΟΛΕΣ

Προς τις Αρχές για τα Μάταλα

Κύριοι, τα Μάταλα γνωρίζετε ή θα έπρεπε να γνωρίζετε ότι: 1) Έχουν χαρακτηριστεί τοπία εξαιρέτου κάλλους...

ιατρείο. 6) Υπάρχει τυπικά Αστυνομία ανεπαρκέστατη και στην προσφορά υπηρεσιών και στη δύναμη.

τί η επίτολή μου είναι σε εφημερίδα και μπορεί να διαβαστεί ή από ανήλικους ακόμα και παιδιά...

1) Από το 1975 ως σήμερα εξακολουθητικά και με αύξουσα αριθμητική πρόοδο κάθε χρόνο χειροτερεύει η εικόνα έτσι ώστε φτάσαμε σήμερα στο σημείο...

2) Και αν κανείς ιδιοκτήτης μπαρ με την σύμφωνη γνώμη των πελατών του φιλοτημθεί να χαμηλώσει την ένταση της μουσικής...

3) Την ησυχία που δικαιούμαι και 2) Προστασία της ζωής μου. Μάταλα 26-7-1990 Μετά τιμής Μ. Σφακιάκης Γιάτρος

Έργα ανάπλασης στον "Τεκέ" Στο Τούρκικο τζαμί Ο Σύλλογος Αλατσατιανών

Σ' ένα Τούρκικο Τζαμί τον λεγόμενο «τεκέ» (καφενείο) θα στεγαστεί το πολιτιστικό κέντρο του Συλλόγου Αλατσατιανών.

ΡΕΠΟΡΤΑΖ ΑΝΝΑ ΚΩΝΣΤΑΝΤΟΥΛΑΚΗ

διαμόρφωσης και ανάπλασης της ευρύτερης περιοχής της πλατείας Αλατσάτων, περιοχή Αμπελόκηποι.



«Όταν ολοκληρωθούν οι εργασίες ανάπλασης της πλατείας, θα προχωρήσουμε στην ανασύλωση του "Τεκέ" μας πληροφωρεί ο κ. Μιχαλάκης, ώστε να ενσωματωθεί μορφολογικά με την

πλατεία». Το τούρκικο καφενείο το οποίο μετατράπηκε σε κατοικία το 1925, είναι ένα πετρόκτιστο δίπλο κτίσμα.

Επιστρέψτε από τη Γαλλία το γκρουπ της Σχολής μπαλέτου τη κ. ΚΛΑΙΡΗΣ ΓΟΥΒΙΑΝΑΚΗ το οποίο είχε λάβει μέρος σε σεμινάριο διάρκειας 15 ημερών.



ΟΔΗΓΙΕΣ ΣΤΟΥΣ ΑΓΡΟΤΕΣ ΓΙΑ ΤΗΝ ΚΑΤΑΠΟΛΕΜΗΣΗ ΤΟΥ ΔΑΚΟΥ ΤΗΣ ΕΛΙΑΣ

Οδηγίες στους καλλιεργητές για την καταπολέμηση του δάκου δίνει η Δ/ση Γεωργίας. Σύμφωνα με τα μέχρι στιγμής στοιχεία για την εξέλιξη του δάκου οι δακοπληθυσμοί είναι υψηλοί παρά την έγκαιρη εκτέλεση του 1ου Γεν. Ψεκασμού...



Θα χρησιμοποιηθεί DIMETHDATE (Ρογκόρ 1 γρ./κιλό νερού). Για να μην γίνονται άσκοποι ψεκασμοί συνίσταται στους παραγωγούς να παίρνουν κανονικό δείγμα ελαιοκάμπτου...

ΚΟΙΝΟΤΑΡΧΗΣ ΚΑΤΑΓΓΕΛΕΙ ΤΗΝ ΑΠΟΜΑΚΡΥΝΣΗ ΤΟΥ Δ/ΝΤΗ ΤΗΣ ΔΕΗ

Από τον πρόεδρο της κοινότητας Δαφνών κ. Νίκο Τζωρακολευθεράκη πήραμε την παρακάτω επιστολή. Κε Διευθυντή Με έκπληξη πληροφορήθηκα από τον τοπικό Δ/νητή την απομάκρυνση του Δ/ντή της ΔΕΗ Ηρακλείου κ. Θωμά Διαμαντόπουλου.

Δημόσιο τομέα, άνθρωπος άμεμπτος, ικανός και σωστός. Διαμαρτύρομαι γι' αυτή την μεταχείριση πολιτών που τόσο τους έχει ανάγκη ο τόπος μας για να προκόψει και που φυσικά προκλήθηκε με κριτήρια κάθε άλλο παρά αντικειμενικά.

ADMATE 255 (ΙΑΠΩΝΙΑΣ) ΑΡ. ΕΓΚΡΙΣΗΣ ΚΑΤΑΛΛΗΛΟΤΗΤΑΣ: ΥΠ. ΟΙΚ. 15 ΑΦ 03/11/12/89 Η ΤΑΜΕΙΑΚΗ ΜΗΧΑΝΗ ΠΟΥ ΔΕΝ ΚΟΥΡΑΖΕΤΑΙ ΝΑ ΕΙΣΠΡΑΤΤΕΙ ΑΠΛΗ ΣΕ ΧΕΙΡΙΣΜΟ ΓΕΡΗ ΣΕ ΑΝΤΟΧΗ ΣΙΓΟΥΡΗ ΣΕ ΔΙΑΡΚΕΙΑ ΠΡΟΛΑΒΕΤΕ! 30.000 προκαταβολή και εγγύηση τα 17 χρόνια της πείρας μας

Η ΠΑΝΕΛΛΗΝΙΟΣ ΑΣΦΑΛΙΣΤΙΚΗ Α.Ε. ΣΑΣ ΠΡΟΣΚΑΛΕΙ ΓΙΑ ΣΥΝΕΡΓΑΣΙΑ Η ΠΑΝΕΛΛΗΝΙΟΣ ΑΣΦΑΛΙΣΤΙΚΗ, μέλος του Ομίλου Εταιριών της ΕΘΝΙΚΗΣ ΤΡΑΠΕΖΑΣ, μεγαλώνει το Πρακτορειακό Δίκτυο...

Kawasaki ΑΝΔΡΗΣ ΕΥΑΓΓΕΛΟΣ Γ. Παπανδρέου 39 - Τηλ. 232.964 ΑΝΑΚΟΙΝΩΣΗ Έχουμε υποχρέωση να ενημερώσουμε το αγοραστικό κοινό της μοτοσυκλέτας, ότι το Κατόστημά μας δεν υποχρεούται προς καμία κάλυψη ανταλλακτικών και εγγυήσεων...

Στο «παραπέντε» για Ταμειακή Μηχανή; Καλύτερα να είναι CASIO! Ηλεκτρονική Κρήτης

Χορεύοντας με το ντέφι

20 Χρόνια με την Τζίνα

Εκείνος ονομάζεται Στρατής, εκείνη την φωνάζουν καϊδευτικά Τζίνα.

Η Τζίνα κι ο Στρατής είναι εδώ και 20 χρόνια ένα ακώριστο ζευγάρι. Γυρίζουν την Ελλάδα και γυκαγωγούν με το ντέφι και το χορό τους τους περσικούς οι οποίοι συνήθως μετά την παράσταση ζητούν να τους φωτογραφίσουν. Ιδιαίτερα για τους τουρίστες μια «χορευτριά» μαζί είναι ένα ξεχωριστό θέαμα.

«Μη τυχόν και γράμεις τίποτα κακό...» μας λέει ο Στρατής από την Κομοτηνή. «Γράμεις ότι την προσέχω την Τζίνα, την πλένω και την ταίζω. Πρνάει καθά μαζί μου είκοσι χρόνια τώρα. Και η Τζίνα τον κοιτάζει με απορία, αθυσσοδμένη και μισοκακόμοιρη κάτω απ' τον ήλιο και... «καιρέπασε Τζίνα την κυρία» κι εκείνη κουνάει το μαλλιαρό της χέρι και με το άλλο μαουλήει θαρμεστημένα μια φλούδα από καρπούζι. Είκο-



20 χρόνια είναι αυτά κι η Τζίνα να και επαγγελματίας, έχει πλέον κουραστέι. Α.Κ.

Εκδηλώσεις στη μνήμη του Δασκαλογιάννη

Τριήμερο πολιτιστικών εκδηλώσεων από την Κυριακή 29/7 έως την Τρίτη 31/7 στην Ανάπολη Σφακίων τα Χανιά και το Ηράκλειο, διοργανώνει η Παγκρήτια Αδελφότητα Μακεδονίας με αφορμή την επέτειο των 220 χρόνων από την αποτυχημένη επανάσταση στα Σφακιά και το θάνατο του αγωνιστή Γιάννη Δασκαλογιάννη.

Το πρόγραμμα των εκδηλώσεων περιλαμβάνει ομιλία του Θ. Δετοράκη καθηγητή Παν/μίου Κρήτης με θέμα: «Δασκαλογιάννης ο πρωτομάρτυρας της Κρητικής Ελευθερίας» ριζικά τραγούδια από τον παπά - Άγγελο Ψυλλάκη ενώ στο μουσικοχορευτικό πρόγραμμα των εκδηλώσεων θα παίξουν λύρα ο κ. Παντελής Τερζάκης λαούτο ο κ. Αντώνης Παπαδομανώλης και θα χορεύει το συγκρότημα της Παγκρητίας Αδελφότητας Μακεδονίας.

Ποντικός σε σπίτι στα Μάλια

Χρυσοφικά και μια φωτογραφική μηχανή συνολικής αξίας 900.000 δρχ. έκλεψε άγνωστος προχθές το βράδυ από το σπίτι της Μαργαρίτας Νικολακάκη στα Μάλια. Ο διαρρηκτής μπήκε μέσα παραβιάζοντας το εξώφυλλο του παράθυρου.

Οδηγίες για την καταπολέμηση των έντομων απο την Δ/ση Γεωργίας

Οδηγίες για την καταπολέμηση εντόμων βρίσκονται στους υπαίθριους χώρους κάτω από τις πέτρες και κάτω από τα κλαδιά των σταφυλιών που αγγίζουν το έδαφος. Την νύχτα μετακινούνται σε κτίσματα και μπαίνουν μέσα στα σπύτια από παράθυρα και σχισμές. Μικρές σημασίας πρόβλημα έχει διαπιστωθεί σε σταφύλια αφού τα έντομα κόβουν τόν μήσχο της ρόγας και προκαλούν

κάποια απορρίμματα. Για την καταπολέμηση τους, σύμφωνα με έγγραφο της Δ/σης Γεωργίας οι ενδιαφερόμενοι πρέπει να εφαρμόζουν τα εξής: Για την προστασία των κτιρίων - οικιών: α) Ψεκασμός με υδατικό διάλυμα ή διασπορά κοκκοεισμένων σκευασμάτων, περιφερειακά του κτιρίου σε προστατευτική ζώνη - στενή λωρίδα εδάφους - πεζοδρομίων - γωνιών τοίχων - με ένα από τα

παρασκευάσματα Diazinon, Bendiocarb (Garvol) - Dursban. Εντός των οικιών - εισόδους θυρών - παραθύρων - σοβαντοπία - ψεκασμοί με ΚΝΟΧ - ΑΟΥΤ. Σε αμπέλια: Μόνο εφόσον προκαλείται αξιόλογη ζημιά ψεκασμός του εδάφους ή διασπορά κοκκοεισμένων σκευασμάτων στο έδαφος κάτω από τα σταφύλια με ένα από τα παραπάνω σκευάσματα (Diazinon, Bendiocarb - Dursban).

Καμιά παράταση για ταμειακές

Η ΠΡΟΘΕΣΜΙΑ της 1ης Αυγούστου που έχει ορισθεί ως ημερομηνία έναρξης της υποχρεωτικής χρησιμοποίησης των φορολογικών ταμειακών μηχανών δεν πρόκειται να παραταθεί. Αυτό ανακοινώθηκε χθες από το υπουργείο Οικονομικών με τη διακρίνιση ότι δεν πρόκειται να δοθεί καμιά παράταση στις προθεσμίες που έχουν καθορισθεί για την υποχρεωτική χρήση ταμειακών μηχανών από διάφορες κατηγορίες επιτηδευματιών.

Στην ανακοίνωση υπενθυμίζεται ότι οι επιτηδευματίες που είναι υποχρεωμένοι από την προσηχη Τετάρτη 1η Αυγούστου να χρησιμοποιούν φορολογικές ταμειακές μηχανές είναι: - Οι επιτηδευματίες που έχουν ως αντικείμενο εργασιών την εκμετάλλευση κέντρου διασκέδαστος, καθώς και την πώληση ανταλλακτικών αυτοκι-

νητων λιανικών ή κυρίως λιανικών και ασκούν τη δραστηριότητα τους στους νόμους: Ηρακλίου, Λασιθίου, Αγίας, Κορινθίας, Χαλκιδικής, Κέρκυρας, Δωδεκανήσου και Ζακύνθου και στα νησιά Πάρο, Νάξο, Μύκονο και Ιο. - Οι επιτηδευματίες που ασκούν τη δραστηριότητα τους

σε παραπάνω νομούς και θεσσαλονίκης και έχουν ως αντικείμενο εργασιών την εκμετάλλευση εστιατορίων, ταβέρνας, μπαρ, καφέ - μπαρ, σνακ - μπαρ, φεττερίας, πιστορίας, ζαχαροπλαστικής, και γαρκα καταστήματος στο οποίο διατίθεται οποιοδήποτε είδος τροφής ή ποτού.

Ενοχλητικό σύνδρομο

Η κοιλίδα και πώς να... ξεκολλήσει

Το άγος της κοιλίας

Η ΣΠΑΣΤΙΚΗ κοιλίδα ή σύνδρομο του ευερέθιστου εντέρου είναι ένα σύνολο συμπτωμάτων, που έχουν σχέση με το έντερο και μπορεί να δημιουργήσει πολύ δύσκολη και κουραστική κατάσταση. Συχνά εμφανίζεται στην ηλικία μεταξύ 20 και 30 χρόνων και προσβάλλει τοπότερον ένα στα δέκα άτομα, δυο φορές περισσότερο τις γυναίκες από τους άνδρες.

Τα συμπτώματα και η σοβαρότητά τους ποικιλούν. Συχνά εμφανίζονται περιοδικά, σε εποχές όπου ο άνθρωπος καταβάλλεται από το στρες. Το ευερέθιστο έντερο παρουσιάζει διαταραχή στον τρόπο που λειτουργεί για λόγους που ακόμη δεν έχουν βρεθεί. Οι γιατροί υποθέτουν ότι μπορεί να ευθύνονται οι στομαχικές διαταραχές, οι μικροχρόνιες θραύσεις με αντιβιοτικά, η ανωμαλία του εντέρου ή των γυναικείων γεννητικών οργάνων, ιδίως μετά από χειρουργική επέμβαση στο χώρο της κοιλιάς ή στα όργανα αυτά, αλλά ακόμη και το στρες.

Τέλος, η απώλεια της όρεξης, η ναυτία και η κόπωση είναι συμπτώματα που συνδέονται με τη σπαστική κοιλίδα. Όταν παραβλεπόμενος χάρη, έχει κανείς φουσκωμένο, δεν νιώθει πείνα. Ο συνεχής πόνος κουράζει και προκαλεί ναυτία, ενώ η συχνή διάρροια είναι εξουθενωτική και μειώνει την όρεξη.

Και συναισθηματικοί λόγοι. Το στρες είναι ένας σοβαρός παράγοντας που επηρεάζει τη λειτουργία του εντέρου, προκαλώντας αβnormalίες. Έτσι, τα πράγματα χειροτερεύουν. Αισιολογία καταπιάνει περισσότερο αέρα, που, με τη σειρά του, συσσωμαίνεται καθώς δεν μπορεί να αποδοθεί.

Αυξηθήκαν οι πωλήσεις των Ι.Χ.

ΣΗΜΑΝΤΙΚΗ αύξηση κατά 57,14% σημείωσαν στο πεντάμηνο Ιανουαρίου - Μαΐου φέτος οι πωλήσεις καινούργιων Ι.Χ., έναντι του ίδιου πενταμήνου του 1989.

Η διαπίστωση αυτή προκύπτει από τα στοιχεία που έδωσε χθες στη δημοσιότητα η Στατιστική Υπηρεσία. Σύμφωνα με τα στοιχεία αυτά στο α' εξάμηνο του 1990 πουλήθηκαν 47.798 καινούργια Ι.Χ., ενώ στο ίδιο πεντάμηνο του 1989 είχαν πουληθεί 30.416 καινούργια Ι.Χ.

Πρέπει να σημειωθεί, ότι η μεγάλη αύξηση στις πωλήσεις Ι.Χ. σημειώνεται στο δήμο Αιπλίου και Μαΐου, δηλαδή άμεσα μετά τη μείωση της φορολογίας που έγινε για τα αυτοκίνητα νέας ανθρωπυαντικής τεχνολογίας.

Εξόφληση ομολογιών και τοκομεριδίων

ΑΠΟ το υπουργείο Οικονομικών ανακοινώθηκαν οι προμηθικές εξοφλήσεις των τοκομεριδίων και ομολογιών των Εθνικών Δανείων, οι οποίες θα γίνουν μέσα στον Αύγουστο. Σύμφωνα με την ανακοίνωση: ● Από 1η Αυγούστου το τοκομεριδίου Νο 56 του Δανείου σε λίρες και δολάρια 6% 1928 Σταθεροποιήσεως και Προσφυγικού. ● Από 5 Αυγούστου των ομο-

λογιών του Λαχειοφόρου Δανείου Οικονομικής Αναπτύξεως 6.1/2% 1971 που κέρδισαν λαχνό στην κλήρωση της 5ης Ιουλίου 1990. ● Από 21η Αυγούστου των ομολογιών του Λαχειοφόρου Δανείου Οικονομικής Αναπτύξεως 6.1/2% 1970 που κέρδισαν λαχνό στην κλήρωση της 23ης Ιουλίου 1990. Οι ανωτέρω πληρωμές γίνονται από την Τράπεζα της Ελλάδος και τα Υποκαστήματα και πρακτορεία της.

ΚΑΤΑ ΤΗΣ ΣΥΜΦΩΝΙΑΣ ΤΟ ΠΕΡΙΦΕΡΕΙΑΚΟ ΣΥΜΒΟΥΛΙΟ

Συνέχεια από σελ. 1. οι εκπρόσωποι της κυβέρνησης στο περιφερειακό όργανο υποστήριξαν πως το ΠΣ είναι αναρμόδιο, σύμφωνα με τη νομοθεσία, να συζητήσει ένα θέμα αμυντικής και εθνικής πολιτικής όπως είναι ότι είναι αυτό της νέας συμφωνίας. Δέχθηκαν όμως ότι το συμβούλιο, που είναι αρμόδιο για θέματα αναπτυξιακής πολιτικής, να συζητήσει το θέμα κατ' εξάφρηση, κάτι το οποίο δεν δέχθηκαν οι 8 πλειοψηφούντες περιφερειακοί σύμβουλοι οι οποίοι τόνισαν πως οι βάσεις σχετίζονται και με την ανάπτυξη αφού μπαίνουν εμπόδιο σ' αυτή.

Εξάλλου σε ψήφισμα του συλλόγου Δημοτικών υπαλλήλων Ηρακλείου αναφέρονται: «Ο Σύλλογος Δημοτικών Υπαλλήλων «ΔΗΜΟΤΙΚΟ ΗΡΑΚΛΕΙΟΥ ΚΡΗΤΗΣ», δηλώνει αμέριστη συμπαράσταση στον αγωνιζόμενο Χανιώτικο λαό για το ξεριζώμα των Αμερικανικών Βάσεων από την Κρήτη. Υπόσχεται ότι θα αγωνιστεί μαζί με τους συναδέλφους Δημοτικούς Υπαλλήλους Κρήτης και τον Κρητικό Λαό για την οριστική απομάκρυνση των Αμερικανικών Βάσεων από το νησί μας και καταδικάζει τις ψευδοχολόγητες επεμβάσεις και ενέργειες των ΜΑΤ και κρατικών παραγόντων, οι οποίες προσβάλλουν το δημοκρατικό αίσθημα του Κρητικού Λαού και πυροδοτούν απρόσμενες εξελίξεις.

ΔΙΑΚΟΠΗ/ΗΛΕΚΤΡΙΚΟΥ ΡΕΥΜΑΤΟΣ

Ειδοποιούνται οι κάτοικοι των παρακάτω περιοχών ότι για να εκτελεστούν απαραίτητες τεχνικές εργασίες της ΔΕΗ θα γίνει διακοπή του ηλεκτρικού ρεύματος ως εξής:

- ΔΕΥΤΕΡΑ 30.7.90**
1. Από 08.00 μέχρι 12.00 σε τμήμα περιοχής Παπά Τίτου Μετόχι.
 2. Από 08.00 μέχρι 10.00 σε τμήμα περιοχής Αριφάκι Μετόχι.
 3. Από 08.00 μέχρι 13.00 στην περιοχή εργοταξίου Ιατρικής Σχολής.
 4. Από 12.00 μέχρι 14.00 οδοί Νάθενα και Ορφώες μετά παρόδων.
 5. Από 12.00 μέχρι 15.00 στη Φοινική περιοχή χοιροστ. Κουκουρά.
 6. Από 13.00 μέχρι 15.00 σε τμήμα περιοχής Τ.Ε.Ι.
- ΤΡΙΤΗ 31.7.90**
1. Από 08.00 μέχρι 11.00 στην περιοχή Λυγαράκη στις Γούρνες Τεμένους.
 2. Από 09.30 μέχρι 12.30 στα χωριά Κασάνοι, Αυλή, Ρουσοχώρια, Νιπιδιότις, Παναγιά, Αφρατί, Έμπαρος, Κατωφήγι, Ξενιάκο, Θωμαδιανό, Μιλιαράδο καθώς και σε όλα τα αντιλίστασια των παραπάνω περιοχών.
 3. Από 11.00 μέχρι 13.00 στα χωριά Πεζών, Ένωση Πεζών, Μελέσσες, Καλλονή, Άγιος Βασίλειος, Χουδέτις, Παρθένι, Δαμάνια, Μεταξοχώρι, Καρκαδιώτισσα, Αμιοργέλες, Αρμάνογεια, Χαράκι, Μελιδωχώρι, Τεφέλι, Λιγούρτυνο, Πυράθι, Πλακιώτισσα, Προτώρια, Ασήμι, Αποίτι, Μετόχι, Σκοκάρ, Φαραγκιανά, Ατοπιάδες, Άνω και Κάτω Άκρια, Κεφαλάδος, Νεοχώρι, Καλύβια, Φίλιπποι, Άνω και Κάτω Καστελλιανό, Φαβριανά, Δεμάτι καθώς και σε όλα τα αντιλίστασια των παραπάνω περιοχών.
 4. Από 11.00 μέχρι 14.00 σε τμήμα ανατολικής περιοχής κόμβου Εθνικής Οδού πριν τον Εσταυρωμένο.
 5. Από 11.00 μέχρι 15.00 σε τμήμα Κοινότητας Αλαγνίου.
- ΤΕΤΑΡΤΗ 1.8.90**
1. Από 08.00 μέχρι 12.00 το ανατολικό τμήμα οδών Καλησπεριδών και Μετεώρων.
 2. Από 08.00 μέχρι 12.00 Κυλλήνης, Στεργιογιάννη από Στενιμάχου μέχρι Κυκλάδων, Γ. Ψυχάρη από Μίνωας μέχρι Κυκλάδων, Ψιλλάκη από Στεργιογιάννη μέχρι Ψυχάρη και Μίνωας από Νικολαϊδίη μέχρι Γ. Ψυχάρη.
 3. Από 12.30 μέχρι 15.00 τμήμα περιοχής Καψετιάκη Μετόχι.
 4. Από 13.00 μέχρι 15.00 περιοχή χοιρ. Χαμαλάκη στο Μαράβητι.
- ΠΕΜΠΤΗ 2.8.90**
1. Από 09.00 μέχρι 12.00 περιοχή αρδ. Αναστασάκη Ανάληψη Χερσονήσου.
 2. Από 12.00 μέχρι 15.00 σε τμήμα περιοχής αρδ. Γιαννακουδάκη στις Κάτω Γούβες.
- ΠΑΡΑΣΚΕΥΗ 3.8.90**
1. Από 08.00 μέχρι 11.30 στις οδούς Πτολεμαίου, Σύρου, Διατανίου, Γ. Σεφέρη, Δικτύνης, Αρκαδίου, Θερσίσου από Μιχ. Αρχαγγέλου μέχρι Αεταρουσιών και Ριζηνίας από Διατανίου μέχρι Γ. Σεφέρη, Ευαγγελιστριάς από Θερσίσου μέχρι Μ. Αρχαγγέλου και Μ. Αρχαγγέλου από Ευαγγελιστριάς μέχρι Θερσίσου.
 2. Από 08.30 μέχρι 11.00 περιοχή Κ. Γουβών καθώς και στα Εξνοδ. Αφροδίτη, Μαρίνα, Μον Ρεπό, Λάβρυς, Κρίστι και τάβερνα Ν. Κυβέλη.
 3. Από 11.00 μέχρι 15.00 στην περιοχή Ανάληψη Χερσονήσου.
 4. Από 11.00 μέχρι 15.00 οδοί: Λασοσίας, Άρβης, Ριζινίας.

Αν οι εργασίες τελειώσουν ενωρίτερα το ρεύμα θα ξαναδοθεί πριν από το χρόνο λήξης της διακοπής που αναφέρεται πιο πάνω. Για το λόγο αυτό οι ηλεκτρικές εγκαταστάσεις και τα δίκτυα της ΔΕΗ πρέπει να θεωρούνται ότι έχουν συνέχεια ρεύμα. Έτσι για λόγους ασφαλείας απαγορεύεται η προσέγγιση σε αγωγούς ή άλλα στοιχεία του δικτύου με ακόμα κι αν βρίσκονται καταγής γιατί υπάρχει σοβαρός κίνδυνος ατυχήματος. ΔΕΗ - ΠΕΡΙΟΧΗ ΗΡΑΚΛΕΙΟΥ

Συναυλία Καλογιάννη στο Κηποθέατρο

Ο Αντώνης Καλογιάννης με την Πόπη Αστεριάδη τον συνθέτη Μαριο Τόκα και πολυμελές συγκρότημα τραγουδιστών και μουσικών θα παρουσιάσουν τραγούδια ελληνικής και ξένης ρεπερτορίου την Παρασκευή 3 Αυγούστου. Η συναυλία θα δοθεί στο Κηποθέατρο «Νίκος Καζαντζάκης» στις 10 το βράδυ.

Έκλεψαν Ι.Χ. από τα Μάλια

Κλάπηκε προχθές την νύχτα από τα Μάλια Ι.Χ. επιβατικό αυτοκίνητο μάρκας NISSAN CHERRY χρώματος κόκκινου με αριθ. κυκλοφορίας ΑΝΑ 7402. Το αυτοκίνητο τ' ανήκει στον Γιώργο Αστρουλάκη κάτοικο Λασιθίου.

ΣΥΝΑΛΛΑΓΜΑ

28-7-1990

Ν. Υόρκης	155,918	162,282
Δ. Γερμανίας	95,558	99,478
Γαλλίας	28,356	29,525
Αγγλίας	282,302	293,883
Εθβητίας	112,302	116,994
Ολλανδίας	84,359	87,838
Ιταλίας	12,985	13,521
Δανίας	24,977	26,008
Αυστρίας	13,506	14,063
Σουηδίας	26,102	27,178
Νορβηγίας	24,657	25,674

ΔΡΟΣΙΑ ΚΑΙ/ΣΤΙΣ...ΤΙΜΕΣ ;

ΝΑΙ! ΣΤΙΣ 4 ΕΠΟΧΕΣ

Όλα τα παιδικά ρούχα σε τιμές πολύ δροσερές... ΕΚΠΤΩΣΕΙΣ ...

15-40% !!!

4 ΕΠΟΧΕΣ Δροσερές τιμές 6το... Μείντάνε !!

ΠΕΡΟΝΟΦΟΡΑ ΑΝΥΨΩΤΙΚΑ ΟΧΗΜΑΤΑ

Καινούργια ή μεταχειρισμένα ανακατασκευασμένα από ανταλλαγές σαν καινούργια

MITSUBISHI ΠΕΡΟΝΟΦΟΡΑ

Κατασκευασμένα για επαγγελματίες. Οικονομικά, αθόρυβα, μικρά και ευέλικτα με ελάχιστη και εύκολη συντήρηση.

DESTA ΑΝΥΨΩΤΙΚΑ

Δυνατά, ισχυρές κατασκευής, με αυτόματο κιβώτιο ταχυτήτων, μπλοκέ διαφορικά και πολλά ανταλλακτικά ΔΩΡΕΑΝ!

Δ. Φ. ΣΑΡΑΝΤΟΠΟΥΛΟΣ Α.Ε.Β.Τ.Ε.
Λεωφ. Κηφισού 92 (Κολοκυνθού) 104 43 Αθήνα - Τηλ. 5146411-12-13



Στον μικρό τελικό με 1.07.61 Ο ΠΑΧΟΥΛΑΚΗΣ ΕΚΤΟΣ ΣΤΟΥΣ ΠΑΝΕΥΡΩΠΑΙΚΟΥΣ

Καλύτερα από πέρυσι στο Λιντς, πήγε φέτος (χθες) ο Ηλίας Παχουλάκης (ΚΟΗ) κολυμπώντας στην πισίνα της Δουνκέρκης. Συγκεκριμένα χθες στα 100 μ. πρόσθιο ήρθε βος στον μικρό τελικό με χρόνο 1.07.61. Στους προκριματικούς είχε φέρει χρόνο 1.07.32. Πέρυσι στο ίδιο αγώνισμα-πάλι στο Πανευρωπαϊκό-είχε έρθει 10ος.



Υπεγράφη η Υπουργική απόφαση ΟΙ ΑΡΜΟΔΙΟΤΗΤΕΣ ΤΩΝ ΟΡΓΑΝΩΝ ΠΟΥ ΠΕΡΙΕΡΧΟΝΤΑΙ ΣΤΗΝ ΕΠΟ

Υπεγράφη από την υφυπουργό Πολιτισμού κ. Φανή Πάλλη-Πετραλιά, η υπουργική απόφαση, με την οποία προσδιορίζονται οι αρμοδιότητες των κρατικών οργάνων, που περιέχονται στην ΕΠΟ και τα όργανα της.
Στην υπουργική απόφαση αναφέρεται μεταξύ άλλων ότι: «Στον κλάδο του ποδοσφαίρου μόνη ανώτατη υπερκείμενη αθλητική ομοσπονδία είναι η ΕΠΟ.
Στην ποδοσφαιρική ομοσπονδία λειτουργούν ως όργανα αυτής, επιτροπές, συμβούλια ή μεμονωμένα όργανα, τα οποία συνιστώνται με απόφαση της γενικής συνέλευσης, κατά τροποποίηση του καταστατικού

αυτής.
Στο μεταξύ η υπουργική απόφαση επισημαίνει, ότι η ΕΠΟ λειτουργεί ως δευτεροβάθμιο όργανο κρίσης, σε εφέσεις επί αποφάσεων των οργάνων των ενώσεων μελών της.
Εξ άλλου η υφυπουργός Πολιτισμού κ. Φανή Πάλλη-Πετραλιά, τόνισε σε δηλώσεις της, σχετικά με τη νέα υπουργική απόφαση: «Στα πλαίσια της ειλικρινούς μας προσπάθειας, αλλά και ταυτόχρονα σταθερής μας απόφασης για τον σχεδιασμό και την χάραξη μιας πραγματικά εθνικής πολιτικής στον χώρο του αθλητισμού, εγκαινιάσαμε μια εποικοδομητική συνεργασία με την ΕΠΟ.



Ομάδων Μπάσκετ του Ηρακλείου ΠΡΟΕΤΟΙΜΑΣΙΑ ΚΑΙ ΜΕΤΑΓΡΑΦΕΣ

Ο ΟΑΗ ΞΕΚΙΝΑ ΤΗΝ ΔΕΥΤΕΡΑ
Την Δευτέρα στις 7 το βράδυ στα γραφεία του Συλλόγου θα πραγματοποιηθεί η πρώτη συγκέντρωση των πακτών του ΗΡΑΚΛΕΙΟΥ.

Ο ΕΡΓΟΤΕΛΗΣ ΑΠΕΚΤΗΣΕ ΤΟΝ ΣΦΟΜΙΧΕΛΑΚΗ
Η ΓΕΝΙΚΗ ΣΥΝΕΛΕΥΣΗ ΤΗΣ ΕΠΣΗ

ΧΘΕΣ ο Εργοτέλης απέκτησε τον Σφομιχέλακη από τον ΟΑΗ, με αποδέσμευση.
Ο ΗΡΟΔΟΤΟΣ ΓΙΑ ΜΟΥΔΙΩΤΗ
Σήμερα θα συζητήσει ο Μουδιώτης με τον Ηρόδοτο την περίπτωση μεταγραφής του στον Σύλλογο της Αλικαρνασού.

Η ΒΡΑΚΑ ΜΕΝΕΙ ΣΤΗ ΓΕΗ
Η ΓΕΗ εξασφάλισε από την Πάτρα την ελευθερία της **Ντινας Βράκα**. Έτσι η παίκτρια μένει στην ΓΕΗ για... πάντα.
Στο μεταξύ η ΓΕΗ καλεί σε συγκέντρωση της Παγκοραϊδών και Κορασιδών (γεννηθέντες το 1975 και νεότερα) την ερχόμενη Τετάρτη στις 7 μ.μ. στα γραφεία του Συλλόγου (πάνω από το στάδιο).
Στην συγκέντρωση αυτή θα γνωριστούν οι παίκτριες με το νέο τους προπονητή κ. Α. Χριστοδούλου.

ΞΕΚΙΝΑΕΙ Ο ΠΑΟ ΔΕΙΛΙΝΟΥ
Την Τετάρτη 1 Αυγούστου αρχίζουν την προετοιμασία τους οι μπασκετμπολίστρες του ΠΑΟ Δειλίνου οι οποίες καλούνται να βρίσκονται στα γραφεία του Συλλόγου στις 8 μ.μ.

ΑΝΑΚΟΙΝΩΣΗ
Ο Όμιλος Φιλάθλων Ηρακλείου ΟΦΗ συνεχίζοντας και φέτος τη σοβαρή προσπάθεια που ξεκίνησε πριν 5 χρόνια με το φυτώριό του. Ξεκινά τη νέα χρονιά και καλεί κάθε φιλόδοξο νεαρό ποδοσφαιριστή από 7-11 ετών στις εγκαταστάσεις του Βαρδινογιάννιου Αθλητικού Κέντρου την **1η Αυγούστου και ώρα 5** για να δοκιμάσουν το ταλέντο τους. Εκεί θα τους περιμένουν 2 τέως άσσοι της μπάλας και νυν καταξιωμένοι προπονητές δάσκαλοι, ο Δημήτρης Παπαδόπουλος και ο Ζαχαρίας Γραβιάς για να τους μάθουν τα μυστικά της μπάλας και να αξιοποιήσουν τα ταλέντα τους. Επίσης καλούνται και όλοι οι περιουσινοί παίκτες του φυτωρίου να παραβρεθούν για να ξεκινήσουμε μαζί τη νέα σεζόν.

Από την Τριμελή Επιτροπή ΑΠΑΛΛΑΧΘΗΚΕ ΧΘΕΣ Ο ΣΤΡ. ΑΠΟΣΤΟΛΑΚΗΣ

Η ΔΕΥΤΕΡΟΒΑΘΜΙΑ Τριμελής επιτροπή αθλητικών δικαστών, έκανε δεκτή στο σύνολο της, την έφεση του διεθνή ποδοσφαιριστή Στράτο Αποστολάκη και «εξαφάνισε» την ποινή αποκλεισμού από κάθε επίσημο ή φιλικό παιχνίδι, για 9 μήνες, που του είχε επιβάλλει πρωτόδικα ο αθλητικός δικαστής κ. Παλιόκωστας.

Δέκτη, εξάλλου, έγινε και η έφεση του προέδρου του Παναθηναϊκού κ. Βαρδινογιάννη, ο οποίος είχε τιμωρηθεί με απαγόρευση εισόδου στους αγωνιστικούς χώρους για 3 μήνες, καθώς επίσης και της ΠΑΕ Παναθηναϊκός που ως συνυπεύθυνη των ενεργειών του προέδρου της είχε τιμωρηθεί με πρόστιμο 500.000 δραχμών.

Εξάλλου η δευτεροβάθμια Τριμελής επιτροπή έκανε δεκτή και την έφεση του προέδρου του Ολυμπιακού κ. Σαλιάρη ο οποίος είχε τιμω-

ρηθεί με 3μηνη απαγόρευση εισόδου στους αγωνιστικούς χώρους, για δηλώσεις του στον τύπο, που είχαν κριθεί δυσφημιστικές για το άθλημα και της ΠΑΕ Ολυμπιακός που, ως συνυπεύθυνη, είχε τιμωρηθεί με 500.000 δραχμές πρόστιμο.



ΣΥΓΚΕΝΤΡΩΣΗ ΤΩΝ ΠΑΙΚΤΩΝ ΤΗΣ ΘΕΡΙΣΣΟΥ

ΣΤΗΝ καφετέρια "Ρεσιτάλ" θα συγκεντρωθούν την Τρίτη 31 Ιουλίου, στις 8 μ.μ. οι ποδοσφαιριστές του Α.Ο. Θέρισσος, για να γνωρισθούν με το νέο Διοικητικό Συμβούλιο και να συζητήσουν το πρόγραμμα προετοιμασίας. Θα ακολουθήσει δείπνο. Να υπενθυμίσουμε ότι προπονητής ομάδας είναι ο κ. Ι. Αργέντης.

ΣΥΛΛΥΠΗΤΗΡΙΑ ΤΟΥ ΕΡΓΟΤΕΛΗ

ΤΟ Διοικητικό Συμβούλιο του Εργοτέλη συλλυπείται τον ποδοσφαιριστή του Παν. Τσαγκαράκη και την οικογένειά του, για τον θάνατο του πατέρα του.

Ο ΙΣΤΙΟΠΛΟΙΚΟΣ ΟΜΙΛΟΣ ΗΡΑΚΛΕΙΟΥ

ΤΗΝ Τρίτη 31 Ιουλίου, στις 10 το βράδυ θα συνεδριάσουν, στο ξενοδοχείο «Γκάλαξ», τα μέλη του Ιστιοπλοϊκού Ομίλου Ηρακλείου και θα υπογράψουν το Καταστατικό. Όσοι ενδιαφέρονται μπορούν να παίρνουν πληροφορίες από το τηλέφωνο 237641 (1-2 το μεσημέρι).

...Για παιδιά... από 6 έως 96 χρονών

VIDEO Hits
Ε. ΔΙΑΚΑΚΗΣ Α.Ε.
Λ. ΔΗΜΟΚΡΑΤΙΑΣ 24 • ΤΗΛ. 234.053-239.203

ΣΤΗΝ ΔΗΜΟΤΙΚΗ ΠΛΑΖ Αύριο οι τελικοί του Μπντς Βόλεϊ

ΕΛΘΕΑΝ οι αγώνες της πρώτης φάσης του Τουρνουά Μπντς Βόλεϊ, που διεξήχθησαν στην Δημοτική Πλαζ, τους οποίους παρακολούθησαν πολλοί φίλοι του αθλήματος.

ΓΙΑ την ημιτελική φάση προκρίθηκαν 12 ομάδες που θα παίξουν σήμερα από 12-7 μ.μ.
ΑΥΡΙΟ Κυριακή στις 5 μ.μ. θα γίνει ο Μικρός και στις 6 μ.μ. ο Μεγάλος τελικός.

Οι 12 ομάδες που έχουν περάσει στα ημιτελικά έχουν χωριστεί σε 4 γκρουπ. Από κάθε γκρουπ περνάει στα τελικά η πρώτη ομάδα. Αναλυτικά τα γκρουπ είναι:
Α' γκρουπ Αουτσάντερς Κατσοπρίνια Ρέμπελας
Β' γκρουπ Κάμελοτ 1 Ταραχή
Γ' γκρουπ Λα πάμια
Δ' γκρουπ Κάμελοτ 2

ΙΑΝ TOURS
ΕΒΑΝΣ 32 - ΤΗΛ. 286.336

- ΓΥΡΟΣ ΤΟΥΡΚΙΑΣ - 12 ΗΜΕΡΕΣ ΗΡΑΚΛΕΙΟ, ΜΑΡΜΑΡΙΣ, ΑΛ/ΣΟΣ, ΕΜΥΡΝΗ, ΠΡΟΥΣΣΑ, ΚΟΝ/ΛΗ, ΤΣΑΝΑΚΑΛΕ, ΚΟΥΣΑΝΤΑΣΙ
- ΚΑΘΕ ΚΥΡΙΑΚΗ ΑΠΟ ΗΡΑΚΛΕΙΟ
- ΓΥΡΟΣ ΙΤΑΛΙΑΣ
- ΒΟΥΔΑΠΕΣΤΗ - ΒΙΕΝΝΗ
- ΑΣΙΑ - ΑΦΡΙΚΗ - ΑΜΕΡΙΚΗ
- ΕΛΛΑΔΑ

ΤΟΥΡΚΙΑ κρουαζιέρα 5 μέρες

ΤΟ ΒΑΙ TRAVEL
Οργανώνει 12ήμερη εκδρομή στα ΠΑΡΑΛΙΑ της ΜΙΚΡΑΣ ΑΣΙΑΣ Από Ηράκλειο - Μαρμαρίς και επιστροφή Κουσαντάσι - Ηράκλειο. Αναχώρηση 12-8-90 Πληροφορίες - Εγγραφές:
ΒΑΙ TRAVEL
ΛΙΟΝΤΑΡΙΑ - Τηλ. 286693 - 281192 - 243869 - 222044

Λιανικές πωλήσεις ; ΣΤΗΝ ΗΛΕΚΤΡΟΝΙΚΗ ΚΡΗΤΗΣ

έχουμε την έτοιμη απάντηση

Εκμεταλλευτείτε τώρα τις πολλαπλές δυνατότητες ενός συστήματος Η/Υ διαλέγοντας μία από τις ολοκληρωμένες λύσεις που σας προσφέρει η **ΗΛΕΚΤΡΟΝΙΚΗ ΚΡΗΤΗΣ** με τη σφραγίδα ποιότητας και αξιοπιστίας της **HYUNDAI** και της **SINGULAR Computer Applications**.



249.000 δρχ.*
ΓΙΑ ΟΛΟΥΣ ΤΟΥΣ ΕΠΑΓΓΕΛΜΑΤΙΕΣ ΜΕ ΕΝΤΑΤΙΚΗ ΛΙΑΝΙΚΗ ΠΩΛΗΣΗ

- Η/Υ : Hyundai Super 16 TE
- Printer : Hyundai HDP - 910
- Πρόγραμμα : SINGULAR Ταμειακή.

265.000 δρχ.*
ΕΙΔΙΚΑ ΓΙΑ ΕΣΤΙΑΤΟΡΙΑ, ΖΑΧ/ΠΛΑΣΤΕΙΑ ΜΠΑΡ, ΚΕΝΤΡΑ ΔΙΑΣΚΕΔΑΣΗΣ

- Η/Υ : Hyundai 16 TE
- Printer : Hyundai HDP - 910
- Πρόγραμμα : FASMA-2/Restaurant

ΗΛΕΚΤΡΟΝΙΚΗ ΚΡΗΤΗΣ

ΕΠΙΣΚΕΥΘΕΙΤΕ ΜΑΣ Ή ΤΗΛΕΦΩΝΗΣΤΕ ΜΑΣ
*Στις τιμές δεν περιλαμβάνεται ΦΠΑ

ΗΡΑΚΛΕΙΟ: Μ. Μουσαφούρου 3 • Τηλ: (081) 289222, 241765, 287490, 287491 • Fax: (081) 241953
ΧΑΝΙΑ: Μικελιδάκη 13 • Τηλ: (081) 53898, 55738, 58044 • Fax: (0821) 58044
ΡΕΘΥΜΝΟ: Λ. Κουντουριώτη 14 • Τηλ: (0831) 24770 • Fax: (0831) 24770

ΦΥΤΩΡΙΑ ΑΜΠΕΛΙΟΥ
ΦΩΤΗΣ ΜΑΓΓΙΝΑΣ
ΣΠΑΘΟΒΟΥΝΙ - ΚΟΡΙΝΘΙΑΣ
Τηλ.: (0741) 98774 - 99175

Διαθέτουμε επί 5 χρόνια τα καλύτερα Αμερικανικά υποκείμενα Αντιφυλλοξηρικής Αμπέλλου, για την Αναπέλευση της Κρήτης.
ΟΙ ΠΟΣΟΤΗΤΕΣ ΠΟΥ ΔΙΑΘΕΤΟΥΜΕ ΕΙΝΑΙ:

P 110	300.000	Μοσχεύματα
41 B	300.000	» (Για τα RU140 και P 1103 είμαστε οι μοναδικοί στη διάθεση)
P 1103	300.000	»

Η παράδοση γίνεται με δικά μας αυτοκίνητα στην Κρήτη.
(Τέλεξ παραγγελιών 0232161, FAX 0741 - 29684)

ΟΜΗΡΟΔΗΣ
το δικό σου ΜΕΓΑΛΟ κατάστημα

- στράτες
- καροτσάκια
- κρεββατάκια

... και χιλιάδες άλλα είδη σε 6 ορόφους!

ΕΒΑΝΣ 66 - ΤΗΛ. 287.206, 283.506
ΔΩΡΕΑ ΜΕΤΑΦΟΡΑ ΚΑΤ' ΟΙΚΟΝ

ΜΙΚΡΕΣ Αγγελίες ΠΑΤΡΙΣ ΜΙΚΡΕΣ Αγγελίες ΠΑΤΡΙΣ ΜΙΚΡΕΣ Αγγελίες ΠΑΤΡΙΣ

ΜΑΘΗΜΑΤΑ

ΚΑΘΗΓΗΤΡΙΑ Φυσικομαθηματικής παραδίδει Μαθηματικά, Φυσική, Χημεία σε μαθητές Λυκείου, Γυμνασίου. Τιμές προσιτές. Πληρ. Τηλ: 239.500.9454

ΠΩΛΗΣΕΙΣ

ΠΩΛΕΙΤΑΙ SUZUKI 125 GR μοντ. 81 σε άριστη κατάσταση 120.000 δρχ. Πληρ. Τηλ: 229.381 κ. Κόστα από 8-4 και 242.069 έως 11 π.μ.

ΠΩΛΟΥΝΤΑΙ Κόλυ 2 μηνών 15.000 δρχ. το ένα Πληρ. Τηλ: 258.425.9461

9382 ΠΩΛΕΙΤΑΙ MB HONDA σε καλή κατάσταση. Δεκτός έλεγχος σε μηχανικό. Πληρ. Τηλ: 25.86.26.9363

9231 ΠΩΛΟΥΝΤΑΙ από ιδιοκτήτη α) Ουκίπεδο 700τ.μ. άρτιο, οικοδομήσιμο εντός σχεδίου με πρόσβαση σε οφθαλμό στο Κάτω Γούβες. β) Τεσσάρα αγροτικά οχήματα 1000τ.μ. το καθένα. Εκτός σχεδίου, εντός ζώνης στις Κάτω Γούβες με 47μ. πρόσβαση στην οδό. Πληρ. Τηλ: 0897/ 41.240 ή 232.181 κ. Δασκαλάκη 9235

ΠΕΤΡΑ ΤΥΛΙΣΣΟΥ ΠΩΛΕΙΤΑΙ από τις πρώτες χυμώδεις βρύσες και Ενοδοχία. Πληρ. Τηλ: 252.292.7028

8901 ΠΩΛΕΙΤΑΙ εκ της περιοχής Αγ. Φωτεινής Καρπερού έκταση 3 περίπου στρεμμάτων άρτια οικοδομήσιμη. Πληρ. Τηλ: 225.025, 234.068

ΖΗΤΕΙΤΑΙ

ESUCHT KINDERFREUNDLICHES MACHDEN ZUR BETREUUNG UNSERER 4-jährigen Tochter. Fur 3 MONATE. ARBEITSZEITEN ZU ERFAHRENEN UNTER TELNR. 089/ 31.848 VON 11.00 BIS 21.00. Πληρ. Τηλ: 225.025, 234.068

ΠΩΛΕΙΤΑΙ SUZUKI 125 GR μοντ. 81 σε άριστη κατάσταση 120.000 δρχ. Πληρ. Τηλ: 229.381 κ. Κόστα από 8-4 και 242.069 έως 11 π.μ.

9390 ΖΗΤΟΥΝΤΑΙ δύο κοπέλες να εργαστούν στην καφετέρια ΤΖΟΚΟΝΤΑ στην Αλκαράκη. Οδός Ηρόδοτου 116 από 7 π.μ. Πληρ. Τηλ: 243.930.9401

Από εταιρεία διανομής τροφίμων ζητείται νέος δραστήριος απόφοιτος Γυμνασίου ή Λυκείου με δίπλωμα οδηγώσεως Γ' Κατηγορίας για θέση οδηγού πωλητού σε όλη την Κρήτη. ΤΗΛ. 251.628 - 256.601

ΟΙΚΟΔΟΜΙΚΕΣ ΕΠΙΧΕΙΡΗΣΕΙΣ ΑΦΟΙ ΜΑΜΟΥΛΑΚΗ-Ν. ΒΑΡΔΑΚΗ Ο.Ε.Ε. ΠΩΛΟΥΝΤΑΙ ΔΙΑΜΕΡΙΣΜΑΤΑ με σύγχρονες τεχνικές προδιαγραφές ΠΛΗΡ. ΤΗΛ. 223.977, 286.405

ΟΙΚΟΔΟΜΙΚΕΣ ΕΠΙΧΕΙΡΗΣΕΙΣ Μ. ΖΩΓΡΑΦΑΚΗΣ - Γ. ΦΑΝΤΑΟΥΤΣΑΚΗΣ ΠΩΛΟΥΝΤΑΙ ΠΟΛΥΤΕΛΗ ΔΙΑΜΕΡΙΣΜΑΤΑ - ΚΑΤΑΣΤΗΜΑΤΑ 1 Οδός Γ. Γεωργιάδου & Νικολαΐδη - Γωνία 2 Οδός Γ. Γεωργιάδου & Α. Γρηγοράκη - Γωνία 3 Οδός Μ. Αλεξάνδρου & Ηγ. Γαβριήλ - Γωνία 4 Ζωρια πάνω στη θάλασσα, στις Γούβες. Πληρ. Τηλ. 221847 - 223589 ΜΕΓΑΡΟ - ΝΤΟΡΕ - Β13 Γραφείο.

ΟΙΚΟΔΟΜΙΚΕΣ ΕΠΙΧΕΙΡΗΣΕΙΣ Μ. ΖΩΓΡΑΦΑΚΗΣ - Γ. ΦΑΝΤΑΟΥΤΣΑΚΗΣ ΠΩΛΟΥΝΤΑΙ ΠΟΛΥΤΕΛΗ ΔΙΑΜΕΡΙΣΜΑΤΑ - ΚΑΤΑΣΤΗΜΑΤΑ 1 Οδός Γ. Γεωργιάδου & Νικολαΐδη - Γωνία 2 Οδός Γ. Γεωργιάδου & Α. Γρηγοράκη - Γωνία 3 Οδός Μ. Αλεξάνδρου & Ηγ. Γαβριήλ - Γωνία 4 Ζωρια πάνω στη θάλασσα, στις Γούβες. Πληρ. Τηλ. 221847 - 223589 ΜΕΓΑΡΟ - ΝΤΟΡΕ - Β13 Γραφείο.

ΠΩΛΟΥΝΤΑΙ Τα επιπλα του καταστήματος, καλλυντικών ΒΕΛΗ Δαιδάλου 11 ΤΗΛ. 246.351

ΖΗΤΟΥΝΤΑΙ Εργάτες και Μηχανουργοί για το εργοστάσιο στην ΑΚΕΚ στη ΒΙΠΕ Ηρακλείου. ΠΛΗΡ. ΤΗΛ. 221.818, 228.105

ΖΗΤΟΥΝΤΑΙ Τεχνίτες και βοηθοί υδραυλικού. Μισθός ικανοποιητικός. Μίνωκος 59 - Τηλ. 256.215

ΚΡΗΤΙΚΟ ΚΕΝΤΡΟ ΥΠΟΛΟΓΙΣΤΩΝ ΑΕΒΕΕ ΖΗΤΟΥΝΤΑΙ Μηχανογράφος (γνώσεις Λογιστικής, Υπολογιστών) Πωλητής (γνώσεις Υπολογιστών-εμπειρία πωλητή) Τεχνικός (γνώσεις Υπολογιστών-εμπειρία Σέρβις) ΠΛΗΡ. ΤΗΛ. Κορνάρου 45, 1ος όρ. τηλ. 280.640

ΖΗΤΟΥΝΤΑΙ από ΥΔΡΟΘΕΡΜΙΚΗ Ηρακλείου

ΓΡΑΦΕΙΑ κατασκευασμένα με σύγχρονες τεχνικές προδιαγραφές με ανεξάρτητα WC. ΘΕΣΕΙΣ ΣΤΑΘΜΕΥΣΕΩΣ σε υπόγειο γκαράζ με ανεξάρτητη είσοδο, αυτόματα ανοιγόμενα πόρτα, συστήματα πυρανίχνησης και πυρασφάλειας. ΠΩΛΟΥΝΤΑΙ σε νεοκλασικό στο εμπορικό κέντρο του Ηρακλείου στην οδό Μιχελιδάκη και Βουρβάνου (βόρεια της αρχής της Λ. Καλοκαιρινού). ΟΙΚΟΔΟΜΙΚΕΣ ΕΠΙΧΕΙΡΗΣΕΙΣ ΧΑΡΙΤΟΣ ΘΕΟΧ. ΠΑΠΑΔΑΚΗΣ ΠΟΛΙΤΙΚΟΣ ΜΗΧΑΝΙΚΟΣ 25ης Αυγούστου 76, ΗΡΑΚΛΕΙΟ, τηλ. 226692 - 226693.

«ΔΟΜΑ Ο.Ε.» ΔΟΓΙΑΚΗΣ Π. ΜΑΥΡΑΚΗΣ Θ. ΔΙΠΛ. ΠΟΛΙΤΙΚΟ ΜΗΧΑΝΙΚΟ ΠΩΛΟΥΝΤΑΙ ΠΟΛΥΤΕΛΗ διαμερίσματα και καταστήματα Σε ανεγειρόμενες πολυκατοικίες επί των ΛΑΣΦ. ΔΗΜΟΚΡΑΤΙΑΣ-Α. ΘΕΡΙΣΣΟΥ αρίστης κατασκευής με σύγχρονες προδιαγραφές με μεγάλους εξώστες, υπόγειες αποθήκες, πάρκινγκ ΠΛΗΡΟΦΟΡΙΕΣ: ΤΗΛ. 227.154-229.429 ΠΛΑΤΕΙΑ ΕΛΕΥΘΕΡΙΑΣ 12-ΜΕΓΑΡΟ ΝΤΟΡΕ Β1

ΚΑΘΗΓΗΤΗΣ ΑΓΓΛΙΚΗΣ Από τα Φροντιστήρια Ξένων Γλωσσών ΖΗΤΕΙΤΑΙ 1) Προϊστάμενο Service 2) Υπεύθυνο πωλήσεων 3) Προγραμματιστή - Αναλυτή ΒΑΣΙΚΑ ΠΡΟΣΟΝΤΑ Ευχάριστη προσωπικότητα, καλή γνώση της Αγγλικής γλώσσας, χωρίς στρατιωτικές υποχρεώσεις, σχετική προπέρεια. ΠΛΗΡΟΦΟΡΙΕΣ: Λ. Δημοκρατίας 21 ΤΗΛ. 222.133, 225.901 κα Σαλούστρου

ΚΑΘΗΓΗΤΗΣ ΑΓΓΛΙΚΗΣ Από τα Φροντιστήρια Ξένων Γλωσσών ΖΗΤΕΙΤΑΙ 1) Προϊστάμενο Service 2) Υπεύθυνο πωλήσεων 3) Προγραμματιστή - Αναλυτή ΒΑΣΙΚΑ ΠΡΟΣΟΝΤΑ Ευχάριστη προσωπικότητα, καλή γνώση της Αγγλικής γλώσσας, χωρίς στρατιωτικές υποχρεώσεις, σχετική προπέρεια. ΠΛΗΡΟΦΟΡΙΕΣ: Λ. Δημοκρατίας 21 ΤΗΛ. 222.133, 225.901 κα Σαλούστρου

ΖΗΤΟΥΝΤΑΙ Από τα Φροντιστήρια ΚΑΘΗΓΗΤΗΣ ΑΓΓΛΙΚΗΣ Ξένων Γλωσσών ΖΗΤΕΙΤΑΙ 1) Προϊστάμενο Service 2) Υπεύθυνο πωλήσεων 3) Προγραμματιστή - Αναλυτή ΒΑΣΙΚΑ ΠΡΟΣΟΝΤΑ Ευχάριστη προσωπικότητα, καλή γνώση της Αγγλικής γλώσσας, χωρίς στρατιωτικές υποχρεώσεις, σχετική προπέρεια. ΠΛΗΡΟΦΟΡΙΕΣ: Λ. Δημοκρατίας 21 ΤΗΛ. 222.133, 225.901 κα Σαλούστρου

ΖΗΤΟΥΝΤΑΙ Από τα Φροντιστήρια ΚΑΘΗΓΗΤΗΣ ΑΓΓΛΙΚΗΣ Ξένων Γλωσσών ΖΗΤΕΙΤΑΙ 1) Προϊστάμενο Service 2) Υπεύθυνο πωλήσεων 3) Προγραμματιστή - Αναλυτή ΒΑΣΙΚΑ ΠΡΟΣΟΝΤΑ Ευχάριστη προσωπικότητα, καλή γνώση της Αγγλικής γλώσσας, χωρίς στρατιωτικές υποχρεώσεις, σχετική προπέρεια. ΠΛΗΡΟΦΟΡΙΕΣ: Λ. Δημοκρατίας 21 ΤΗΛ. 222.133, 225.901 κα Σαλούστρου

ΜΙΚΡΕΣ ΑΓΓΕΛΙΕΣ ΠΑΤΡΙΣ

ΖΗΤΟΥΝΤΑΙ

ΕΝΟΙΚΙΑΖΟΝΤΑΙ διαμέρισμα 100τ.μ. στο Μοσχατά. Πληρ. Τηλ: 258.002.9413

ΕΝΟΙΚΙΑΖΟΝΤΑΙ σε κεντρικό σημείο 2άρι και γκαρσονιέρα αρίστης κατασκευής με πολυκοινοβίο το καβάνα σε ρετιρέ. Πληρ. Τηλ: 257.588, 210.084.9409

ΕΝΟΙΚΙΑΖΟΝΤΑΙ παραθαλάσσια διαμερίσματα πολυτελείας επιπλωμένα στη Λυγαριά Αγ. Πελαγίας. Πληρ. Τηλ: 811.207, 252.674.9411

ΕΝΟΙΚΙΑΖΟΝΤΑΙ διαμέρισμα 90τ.μ. και 45τ.μ. για μόνιμη διαμονή σε μονοκατοικία νέας κατασκευής στην Ανάληψη Χερσονήσου. Πληρ. Τηλ: 254.952.9410

ΕΠΙΧΕΙΡΗΣΙΑΚΟΣ Συνεταιρισμός Επισκεπτής Πεδιάδας ΕΝΟΙΚΙΑΖΕΙ συσκευαστήριο στεφάνιων και ψεκαστικά βελώνες σύγχρονης κατασκευής στην Επισκοπή. Πληρ. Τηλ: 771.213, 8-3.9412

ΕΝΟΙΚΙΑΖΟΝΤΑΙ γκαρσονιέρες καινοφανούς κατασκευής επιπλωμένες ή μη επιπλωμένες στην περιοχή Γλυφάδου. Πληρ. Τηλ: 253.247.9343

ΠΕΡΙΟΧΗ ΤΕΙ ΕΝΟΙΚΙΑΖΕΤΑΙ αποθήκη 240τ.μ. με τουαλέτα και νερό, τραπεζικό ρεύμα. Πληρ. Τηλ: 711.201.9351

ΑΝΕΞΑΡΤΗΤΗ πολυτελής μονοκατοικία (μαζονιέ) με 3 κρεβατοκάμαρες 2 μπάνια ηλιόθερμο, τηλεφωνο στο κέντρο της πόλης 120τ.μ. κατόλη για πολυτελή οικογένεια. Πληρ. Τηλ: 288.745 άρες κατ'αντην. 9270

ΕΝΟΙΚΙΑΖΟΝΤΑΙ διαμέρισμα καινοφανή 3άρι κατόλληλο και για φοιτητές, περιοχή μεταξύ Καμινίων και Γλυφάδου. Οδός Βαλαορού 24. Πληρ. Τηλ: 250.114, 711.093.9267

ΕΝΟΙΚΙΑΖΟΝΤΑΙ διαμέρισμα β' όροφου οδός Εβαν 79 κατόλληλο για επαγγελματία στέγη. Πληρ. Τηλ: 771.296, 280.547.9351

ΕΝΟΙΚΙΑΖΟΝΤΑΙ επιπλωμένο δωμάτιο σε 2άρι γυναικείο ευέρο με υπάρχουν αλγκυνοτά κοπέλα εκλεκτού χαρακτήρος οδός Αναγεννήσιν 37. Πληρ. Τηλ: 25.64.15.9268

ΕΝΟΙΚΙΑΖΟΝΤΑΙ αποθήκη 75τ.μ. στην Εμψ. Καστανιά 11 ημιυπόγειο. Τμή 25.000. Πληρ. Τηλ: 284.149.9282

ΕΝΟΙΚΙΑΖΟΝΤΑΙ διαμέρισμα δύο δωματίων με κουζίνα, λουτρό, ασανσέρ, κλιματισμό στον 4 οροφο της πολυκατοικίας έναντι του ξενοδοχείου Ξενο Χριστάκης 46. Πληρ. στο Γραφείο Μεταφορών Καμπιλάκη και στο τηλ. Πληρ. Τηλ: 0841/ 81.327 καθημερινό. 9281

ΕΝΟΙΚΙΑΖΟΝΤΑΙ αποθήκη ημιυπόγειο 90τ.μ. οδός Κωστή Παλαμά 1 (Τρία Πεδία) δίπλα στη ταβέρνα της Αντιγόνης με ευκαλι φορτωσέας και εκροτρώσέας και κυρίως πάρκινγκ με νερό WC και προσέχας τηλεφωνο. Τμή λογική. Πληρ. Τηλ: 233.573, 210.721.9282

ΕΝΟΙΚΙΑΖΟΝΤΑΙ διαμέρισμα 4 δωματίων β' όροφου με κεντρική θέρμανση σε κεντρικό κτήριο πάνω σε στάση λεωφορείου Σύνταγμας Δημητρίου έναντι γνωστής Ψηφιακής Χώρας. Πληρ. Τηλ: 228.553.9276

ΕΝΟΙΚΙΑΖΟΝΤΑΙ ούλο διαμερίσματα στα Κάτω Γουβές 200μ. από τη θάλασσα. Με τον πλούσιο εξοπλισμό και την άριστη επίπλωση τους εξοπλισμένους έναντι και ευχάριστη διαμονή. Τιμές προσιτές. Πληρ. Τηλ: 22.78.67.9267

ΕΝΟΙΚΙΑΖΟΝΤΑΙ καινούργια παραθαλάσσια διαμερίσματα δίπλα στο ΚΡΕΤΑ VILLAGE Ανωσάρδας Α. Χερσονήσου. Πληρ. Τηλ: 248.422 και 228.428.9284

ΕΝΟΙΚΙΑΖΟΝΤΑΙ διαμερίσματα πλήρους εξοπλισμένα στη θέση Ανωσάρδας Χερσονήσου τέλουν ξενοδοχείου CRETAN VILLAGE. Πληρ. Τηλ: 227.973, 243.972.9273

ΕΝΟΙΚΙΑΖΟΝΤΑΙ γκαρσονιέρες επιπλωμένες υπέρ λουξ επί της 62 Μαρτύρων στο ύψος του ξενοδοχείου BLUE SKY. Πληρ. Τηλ: 224.825.9268

ΕΠΙ ΤΗΣ Απολλωνίου Ροδίου 46 **ΕΝΟΙΚΙΑΖΟΝΤΑΙ** διαμέρισμα 2 δωματίων με λουτρό και κουζίνα. Πληρ. Τηλ: 256.716.9269

ΕΝΟΙΚΙΑΖΟΝΤΑΙ τριάρι ισοένο στην περιοχή Πόρου. Πληρ. Τηλ: 22.70.72 και Χρήστο 9196

ΕΝΟΙΚΙΑΖΟΝΤΑΙ κατάστημα στον παραλιακό δρόμο Σταλίδας. Πληρ. Τηλ: 0897/ 31.956, 0897/ 31.587 από 8-12 μεσημέρη 8-10μ.μ. κο Σταυράκη 9174

ΕΝΟΙΚΙΑΖΟΝΤΑΙ 3άρι διαμέρισμα στο Γήπεδο του ΟΦΗ Καμινία για εργάτες ή φοιτητές. Πληρ. Τηλ: 259.375.9176

ΕΝΟΙΚΙΑΖΟΝΤΑΙ διαμέρισμα ενός δωματίου δύο ε να ένα άτομο. Πληρ. Τηλ: 230.480, 230.846.9179

ΕΝΟΙΚΙΑΖΟΝΤΑΙ στην Πλ. Αγ. Κωνσταντίνου (Νεκροταφείο) υπόγειο περιποιημένο 100τ.μ. και κατάστημα στο Απολλωνίου Βρούλων και Περιόδου γωνία (περιοχή Εργαστάριο Καβάλ). Πληρ. Τηλ: 230.213.9169

ΕΝΟΙΚΙΑΖΟΝΤΑΙ διαμερίσματα επιπλωμένα (μνείο κουζίνα) κ.λ.π. χρεώδη κουζίνας) άνετα, δωροεπιπλωμένα, έδα, πρυχιά, θάλασσα με αμμοθιά πολύ κοντά, ταβέρνα, σουπερ Μάρκετ κ.λ.π. κατάστημα στο Σία Μερμαβέλου, καϊζόν μίνα 15μερο, ημερα. Πληρ. Τηλ: 0841/ 32.527 και 781.115.9172

ΤΑΒΕΡΝΑ πλήρους εξοπλισμένη σε προχωρητή θέση σε χώρο 3 στρεμ. **ΕΝΟΙΚΙΑΖΟΝΤΑΙ** Πληρ. Τηλ: 243.546.9173

ΕΝΟΙΚΙΑΖΟΝΤΑΙ ημιτελής χώρος έκτασης 175μ. επί προσόψεως στον β' όροφο πολυκατοικίας επί της Α. Δημιτρίου με δυνατότητα οποιασδήποτε εσωτερικής διαρρύθμισης. Για επαγγελματική χρήση. Πληρ. Τηλ: 229.304 άρες γραφείου 9124

ΕΝΟΙΚΙΑΖΟΝΤΑΙ ισόγεια μονοκατοικία Πτολεμαίων 19 η παράδοξο Βερίσσου αριστερά. Πληρ. Τηλ: εντός 9029

ΕΝΟΙΚΙΑΖΟΝΤΑΙ δωμάτιο πλήρους επιπλωμένο στην περιοχή Ραδιοφωνικού Σταθμού. Πληρ. Τηλ: 261.694 μετά τις 7μ.μ. 9025

ΕΝΟΙΚΙΑΖΟΝΤΑΙ μαγαζι 90τ.μ. στην οδό Αντιγόνης 8. Πληρ. Τηλ: 258.843.7206

ΕΝΟΙΚΙΑΖΟΝΤΑΙ γκαρσονιέρα στις Κ. Αρχάνες κατά προτίμηση σε φοιτητές. Πληρ. Τηλ: 751.027, 234.638.9075

ΕΝΟΙΚΙΑΖΟΝΤΑΙ κατάστημα και αποθήκες για κάθε είδους τουριστική δραστηριότητα όπως Σούπερ Μάρκετ, αρτοποιαγία, ξενοδοχειακούς εξοπλισμούς, υδραυλική έδα κ.λ.π. στην ευρύτερη περιοχή του Καστερίου. Πληρ. Τηλ: 229.118, 283.647, 246.055

ΕΝΟΙΚΙΑΖΟΝΤΑΙ διαμερίσματα 2άρι πλήρους εξοπλισμένα στην περιοχή ΔΟΥΛΗΡΗ μέρα στον κεντρικό με αστικό κάθε τέταρτο για καλοκαίρι καϊζόν ή για όλο το χρόνο. Πληρ. Τηλ: 256.378 εργάσιμες ώρες 9076

ΕΝΟΙΚΙΑΖΟΝΤΑΙ γκαρσονιέρα στο Μοσχατά επί της οδού Ιερολοχίτων και με παράνη. Πληρ. Τηλ: 232.491.8995

ΜΑΓΑΖΙ 30τ.μ. με τηλέφωνο **ΕΝΟΙΚΙΑΖΕΤΑΙ** επί της οδού Λεωνίδα (Δεύτερη παράλληλος της Εθνικής Αντιστάσεως) 21. Τμή Λογική. Πληρ. Τηλ: 226.926.9004

ΕΝΟΙΚΙΑΖΟΝΤΑΙ γκαρσονιέρα δύο δωματίων με ατομική κουζίνα και λουτρό, και ψυγείο. Διεύθυνση Πατισσαδαίου 20 κοντά στη στάση Πετροσελάς. Πληρ. Τηλ: 212189.8861

ΕΝΟΙΚΙΑΖΟΝΤΑΙ αποθήκη-κατάστημα 140 τ.μ. με τηλέφωνο οδός Πατισσαδαίου 3 κοντά στη γέφυρα Κατωμάς. Πληρ. Τηλ: 256828-250048.8857

ΕΝΟΙΚΙΑΖΟΝΤΑΙ ΚΑΤΑΣΤΗΜΑ με πατάρι και φρενιό υπόγειο (περιοχή Κριτάς) Πληρ. Τηλ: 230689.8871

ΕΝΟΙΚΙΑΖΟΝΤΑΙ αποθήκη 160 τ.μ. (όπισθεν Παγκρήσιου) Αγ. Ιωάννης επί ασφάλτου. Πληρ. Τηλ: 791-419.8870

ΕΝΟΙΚΙΑΖΟΝΤΑΙ διαμερίσματα επιπλωμένα, σε κονική τμή στον Κόλπο Μαδέ, δίπλα στη Λυγαριά. Φωτεινή Ζβουρούνη. Πληρ. Τηλ: 811049 ή 811339.8865

ΕΝΟΙΚΙΑΖΟΝΤΑΙ δώγερια επιπλωμένα διαμερίσματα με όλο τον εξοπλισμό στην Κοκκίνη Άνη έναντι ξενοδοχ. ΚΝΩΣΙΟΥ. Πληρ. Τηλ: 258103-258084-781730.8873

ΕΝΟΙΚΙΑΖΟΝΤΑΙ γκαρσονιέρες καινοφανούς κατασκευής στην οδό Δημητρίου 15 θέρμανση. Πληρ. Τηλ: 253653.8860

ΕΝΟΙΚΙΑΖΟΝΤΑΙ στην οδό Ζωγράφου 7 κατάστημα εσωτερικό σε στοδ 58τ.μ. με υπόγειο και πατάρι κατόλληλο και για γραφείο, Ιατρείο κ.λ.π. Πληρ. Τηλ: 285.427.8838

ΣΤΟΝ ΟΙΚΙΣΜΟ Ιστρον (Καλό Χωριό) **ΕΝΟΙΚΙΑΖΟΝΤΑΙ** για διακοπές διαμερίσματα επιπλωμένα Α' κατηγορίας. Θέα πανοραμική. Τιμές πολύ καλές. Πληρ. Τηλ: 220.777.8788

ΕΝΟΙΚΙΑΖΟΝΤΑΙ κατάστημα πολυτελούς κατασκευής 150τ.μ. με τραπεζικό ρεύμα, εσωτερική τουαλέτα, νερό και τηλέφωνο. Βρίσκεται απέναντι από τη Α. Ιάκωβ, με πρόσβαση στη νέα λεωφόρο που οδηγεί από Κατοματί προς Λαμία. Πληρ. Τηλ: 240.177 κ. Γιάννη 8718

ΕΝΟΙΚΙΑΖΟΝΤΑΙ 2άρι στο Κατοματί Νίδος 5. Πληρ. Τηλ: 210.539, 235.086.8722

ΓΙΑ ΕΥΧΑΡΙΣΤΕΣ **ΕΝΟΙΚΙΑΖΟΝΤΑΙ** πολυτελή διαμερίσματα Μονασαύτη Αγ. Πελαγία. Πληρ. Τηλ: 257.876, 251.916, 811.236.8862

ΕΝΟΙΚΙΑΖΟΝΤΑΙ πολυτελές επιπλωμένο διαμέρισμα στην παραλία Γουβών με πισίνα, πάνω στη θάλασσα, χώρους για παιδιά. Πληρ. Τηλ: 245.687, 0897/41.132.8225

ΕΝΟΙΚΙΑΖΟΝΤΑΙ παραθαλάσσια διαμερίσματα δίπλα στο CRETAN VILLAGE Ανωσάρδας Α. Χερσονήσου. Πληρ. Τηλ: 24.842, 227.973.8465

ΕΝΟΙΚΙΑΖΟΝΤΑΙ γκαρσονιέρα και δωμάτια κοντά στο ξενοδοχείο ΑΣΤΟΡΙΑ για εργαζόμενους. Πληρ. Τηλ: 221158.7506

ΕΝΟΙΚΙΑΖΟΝΤΑΙ νεόδμητα διαμερίσματα για χρήση γραφείου ή οικίας περιοχή πλατείας Αγ. Δημητρίου Λιμνίου. Παραδωτέα Λυσιού 90. Πληρ. Τηλ: 282.703, 282.706.7947

ΕΝΟΙΚΙΑΖΟΝΤΑΙ πολυτελές επιπλωμένο διαμέρισμα στην παραλία Γουβών με πισίνα, πάνω στη θάλασσα χώρους για παιδιά. Πληρ. Τηλ: 245.687, 0897/ 41.132.7871

ΠΑΡΑΘΕΡΙΣΤΙΚΟΣ ΟΙΚΟΔΟΜΙΚΟΣ ΣΥΝΕΤΑΙΡΙΣΜΟΣ ΛΑΞΑΚΑΔΩΝ ΚΑΙ ΝΗΣΙΑΓΩΓΩΝ Ν. ΗΡΑΚΛΕΙΟΥ (ΠΟΥΣΑΔΗ Ν.Η.)

ΠΕΡΙΛΗΨΗ ΔΙΑΚΗΡΥΞΗΣ ΔΗΜΟΠΡΑΣΙΑΣ

Από τον ΠΟΥΣΑΔΗΝ Νομού Ηρακλείου Κρήτης εκτίθεται σε δημοπρασία με σφραγισμένες προφορές και με ελεύθερη συμπλήρωση ανοικτού τιμολογίου η ανάδειξη αναδόχου για την εκτέλεση του έργου: «Κατασκευή Δικτύου Υδρευσης - Αποχέτευσης Ακαθάρτων και Ομβρίων» του οικισμού του Συνεταιρισμού στην θέση «Κοκκίνη Χάνι» Κοινότητας Κάτω Βάθειας Ν. Ηρακλείου Κρήτης, συνολικής κατά τον προϋπολογισμό μελέτης δαπάνης 335.000,000 δρχ. (τριακοσίων τριάντα πέντε εκατομμυρίων δραχμών) και με διαθέσιμα κονδύλια έτους 1990-1991 150.000,000 δρχ. (εκατόν πενήντα εκατομμυρίων δρχ.) με τους εξής όρους:

1. Ο χαρακτήρας του έργου είναι ιδιωτικός και κατά συνέπεια ο Συνεταιρισμός δεν υπόκειται σε δεσμεύσεις όπως κατηγορίες πτυχίων ανάλογες του προϋπολογισμού του έργου, επιλογή τελεταύτου μειοδότη, ενστάσεις κλπ.
2. Στον διαγωνισμό γίνονται δεκτοί Εργοδότες Δημοσίων Έργων, εγγεγραμμένοι στα Μητρώδα Επιχειρήσεων Κατασκευής Δημοσίων Έργων (ΜΕΕΠ), κάτοχοι Εργοληπτικού Πτυχίου Γ' Τάξεως και άνω για Υδραυλικά Έργα με μεγάλη εμπειρία σε ανάλογες κατασκευές.
3. Για την συμμετοχή στην δημοπρασία κατατίθεται από κάθε συμμετέχοντα εγγυητό 6.700.000 δρχ. δηλαδή 2% της προϋπολογιζόμενης δαπάνης του έργου.
4. Η επιλογή του αναδόχου θα γίνει κατόπιν συνεκτίμησης στοιχείων όπως η προσφορά, η εμπειρία, η υποδομή σε εξοπλισμό και ο χρόνος παρατεράωτος του έργου, τυχόν δε ενστάσεις δεν θα γίνονται δεκτές.
5. Τα έξοδα δημοσίευσης της περιλήψης της Διακήρυξης συμπεριλαμβανομένων τυχόν επαναλήψεων βαρύνουν τον Ανοδόχο του Έργου.

Οι προσφορές θα επιδίδονται στα γραφεία του Συνεταιρισμού, οδός Ριζινίας 69, Ηράκλειο Δευτέρες και Τετάρτες 7-9 μ.μ. μέχρι και την Τετάρτη 22 Αυγούστου 1990. Τις ίδιες μέρες και ώρες οι διαγωνιζόμενοι μπορούν να λάβουν γνώση των σχετικών της Δημοπρασίας στην παραπάνω διεύθυνση ή στο τηλέφωνο 256.346. Για το Δ.Σ. του Συνεταιρισμού Ο Πρόεδρος Νίκος Χανιωτάκης

ΑΝΑΚΟΙΝΩΣΕΙΣ-ΔΙΑΚΗΡΥΞΕΙΣ-ΔΙΑΓΩΝΙΣΜΟΙ-ΑΝΑΚΟΙΝΩΣΕΙΣ

ΕΛΛΗΝΙΚΗ ΔΗΜΟΚΡΑΤΙΑ ΔΗΜΟΣ ΗΡΑΚΛΕΙΟΥ ΚΡΗΤΗΣ Δ/ση Πολεοδομίας & Πολεοδομικών Εφαρμογών

ΠΡΟΣΚΛΗΣΗ ΕΠΑΝΑΛΗΨΗ

Καλούνται οι ιδιοκίτητες ανιτών της περιοχής σχεδίου πόλης Άγιος Ιωάννης περιοχή (III) που ορίζεται θόρεια με την οδό Ευγ. Χατζάκη Ανατολάς με ρέμα Δυτικής με την οδό Κνωσού και Νότια με το όριο Σχεδίου Πόλεως και περιοχή (III) που ορίζεται θόρεια με την εθνική οδό Ανατολάς με την οδό Κνωσού Νότια με την επέκταση της οδού Ευγ. Χατζάκη και Δυτικά με την οδό Εβνομαρτύρων, να προσέλθουν στα γραφεία του Πολεοδομικού του Δήμου (3ος όροφος πλατεία Δασκαλογιάννη) κατά τις εργάσιμες ημέρες και ώρες από 11.00 μέχρι 14.00 για να λάβουν γνώση της ανηρτημένης πράξης εφαρμογής του εγκεκριμένου σχεδίου πόλης των παραπάνω περιοχών και να υποβάλλουν τυχόν ενστάσεις μέχρι και την 08 Αυγούστου 1990.

Ηράκλειο 27-7-90
Η Προϊσταμένη Πολεοδομικής Υπηρεσίας
Δήμου Ηρακλείου
ΔΙΑΜΑΝΤΟΠΟΥΛΟΥ ΓΙΩΤΑ
Πολ. Μηχανικός με Α' βαθμό

ΕΛΛΗΝΙΚΗ ΔΗΜΟΚΡΑΤΙΑ ΥΠΟΥΡΓΕΙΟ ΕΡΓΑΣΙΑΣ ΟΡΓΑΝΙΣΜΟΣ ΑΠΛΩΣΟΑΘΗΝΗΣ ΕΡΓΑΤΙΚΟΥ ΔΥΝΑΜΙΚΟΥ

ΑΝΑΚΟΙΝΩΣΗ

Από τον Οργανισμό Απασχόλησης Εργατικού Δυναμικού Ο.Α.Ε.Δ. ανακοινώνεται ότι κατά το έτος 1990-91 θα εκπαιδευθούν στο Κ.Ε.Τ.Ε.Κ Ηρακλείου με το σύστημα Ταχύρυθμης Εκπαίδευσης 36 άτομα στις ειδικότητες:

1. Κοπτική - Ραπτική: δεκαέξι (16)
2. Υφαντική: είκοσι (20)

α) Δικαιώματα εγγραφής έχουν οι άνεργοι-ες που έχουν τελειώσει τουλάχιστον το Δημοτικό Σχολείο και γεννηθήκαν από 1-1-44 μέχρι 31-8-74 και όσοι έχουν απολυτήριο Γυμνασίου από 1-1-44 μέχρι 31-8-75.

β) Οι υποψήφιοι-ες μπορούν να υποβάλλουν αίτηση και υπεύθυνη Δήλωση του Ν. 1599/86 ότι έχουν τις προϋποθέσεις που ορίζονται παραπάνω στο Κ.Ε.Τ.Ε.Κ Ηρακλ. από σήμερα μέχρι στις 31-8-90.

γ) Υφάντριες μπορούν να υποβάλλουν αίτηση και στο Ι.δρυμα «ΠΑΝΑΓΙΑ ΚΑΛΥΒΙΑΝΗ».

δ) Η επιλογή των υποψηφίων θα γίνει με κοινωνικοοικονομικά κριτήρια και όσοι-ες επιτύχουν θα πρέπει κατά την εγγραφή τους να προσκομίσουν τίτλο σπουδών, πιστοποιητικό γέννησης ή επικυρωμένη φωτοτυπία της ταυτότητας, Βεβαίωση οικογενειακής κατάστασης και βεβαίωση ανεργίας από την Τοπική Υπηρεσία του Ο.Α.Ε.Δ. της περιοχής της κατοικίας τους.

ΠΑΡΟΧΕΣ ΕΚΠ/ΩΝ

- 1) Οι εκπ/νοι-ες παίρνουν εκπαιδευτικό επίδομα.
- 2) Ασφαλίζονται στο ΙΚΑ με δαπάνες του ΟΑΕΔ.
- 3) Παίρνουν Οδοιπορικό επίδομα μένου εκτός της έδρας του Κ.Ε.Τ.Ε.Κ.

Η διάρκεια εκπαίδευσης για την ειδικότητα Κοπτικής - Ραπτικής είναι 6 μήνες και Υφαντικής 9 μήνες.

Οι ενδιαφερόμενοι-ες για περισσότερες πληροφορίες μπορούν να απευθύνονται στο Κ.Ε.Τ.Ε.Κ ΗΡΑΚΛΕΙΟΥ στα τηλέφωνα 250215 - 250260 - 250444 στην Περ/κή Δ/νση Κρήτης Πλ. Αγ. Αικατερίνης τηλ. 281639 και «ΠΑΝΑΓΙΑ ΚΑΛΥΒΙΑΝΗ» τηλ. 0892/22150 - 22156.

Ηράκλειο 23-7-90

Ο Διευθυντής
α.α.
Γ. Τρουλιώτης

ΕΛΛΗΝΙΚΗ ΔΗΜΟΚΡΑΤΙΑ ΚΕΝΤΡΟ ΠΑΡΑΓΩΓΙΚΟΤΗΤΑΣ ΠΑΡΑΡΤΗΜΑ ΗΡΑΚΛΕΙΟΥ

ΠΡΟΣΚΛΗΣΗ ΕΚΔΗΛΩΣΗΣ ΕΝΔΙΑΦΕΡΟΝΤΟΣ

Το ΕΛ.ΚΕ.ΠΑ στα πλαίσια της διεκπεραίωσης του ΜΟΠ Βιοτεχνολογίας (ήτοι να συνεργαστεί για την 3η/1990-92 με ειδικούς επιστήμονες (Χημικό Μηχανικό, Χημικό, Βιολόγο) για την λειτουργία των παρακάτω πειραματικών μονάδων εφαρμογής (Demonstration Plants):

- Μονάδα παραγωγής βιοαερίου από απόβλητα των ελαιουργείων στην Κάνδαλο Ν. Χανίων.
- Μονάδα παραγωγής βιοαερίου από στερεά απορρίμματα στα Ανώγεια Ν. Ρεθύμνιου.
- Μονάδα παραγωγής βιοαερίου από απόβλητα των σταφιδιοεργασιών στη Σητεία Κρήτης.
- Μονάδα παραγωγής βιοαερίου από τη λάσπη των αστικών λυμάτων στο Ηράκλειο.
- Μονάδα λιπαματοποίησης - χυμοποίησης των αποβλήτων ελαιουργείων στη Σητεία Ν. Ασιθίου.

ΘΕΣΕΙΣ ΕΡΓΑΣΙΑΣ

Οι θέσεις εργασίας που θα καλυφθούν από ειδικούς επιστήμονες είναι αναλυτικά οι παρακάτω:

Υπεύθυνοι λειτουργίας μονάδας (5 άτομα) με κύρια υποχρέωση την ευθύνη καλής λειτουργίας της και την διεξαγωγή των απαιτούμενων μετρήσεων.

Υποχρεώσεις:

- Η ευθύνη της τήρησης των συνθηκών και διαδικασιών λειτουργίας της μονάδας και η διεύθυνση των εργασιών που εκτελούνται από τους υπαλλήλους εργαζόμενους α' αυτήν σύμφωνα με το πρόγραμμα που θα δοθεί από το ΕΛ.Κ.Ε.ΠΑ.
- Η διεξαγωγή των μετρήσεων σε τακτά χρονικά διαστήματα σύμφωνα με το πρόγραμμα που θα δοθεί από το ΕΛ.Κ.Ε.ΠΑ.
- Η σύνταξη περιοδικών εκθέσεων ιδίας με την μορφή συνταξής πινάκων και γραφικών απεικονισμών των μετρήσεων.
- Η τήρηση ημερολογίου λειτουργίας της μονάδας.

Προσόντα:

Πτυχίο Χημικού Μηχανικού, Χημικού, Βιολόγου με αποδεδειγμένη εμπειρία σε λειτουργία Βιομηχανικών και πειραματικών μονάδων, καθώς και στην διεξαγωγή εργαστηριακών αναλύσεων στον τομέα τους.

ΥΠΟΒΟΛΗ ΑΙΤΗΣΕΩΝ: Μέχρι 3 Αυγούστου 1990.

ΠΛΗΡΟΦΟΡΙΕΣ

- Παράρτημα ΕΛ.ΚΕ.ΠΑ Ηρακλείου
- Αρμόδιος: κ. Μπελιώνης
- Λασιάδα 1, Τηλ. 081 - 256384
- Γραφείο ΕΛ.ΚΕ.ΠΑ Χανίων
- Αρμόδιος: κ. Πατινάς
- Ελ. Βενιζέλου 4, Τηλ. 0821 - 58711

Μανώλης Δεληγιαννάκης
Γενικός Διευθυντής ΕΛ.ΚΕ.ΠΑ

ΜΝΗΜΟΣΥΝΟ

Την Κυριακή 29 Ιουλίου και ώρα 8,30 π.μ. στον Ι.Ν. του Αγ. Βλάση στο χωριό Σταμνοί Πεδιάδος τελούμε 40θήμερο μνημόσυνο για την ανάπαυση της ψυχής του πολυαγαπημένου μας υιού, αδελφού, ανηψιού και εξαδέλφου **ΒΛΑΣΗ ΚΑΒΟΥΣΑΝΑΚΗ** Ετών 31 και καλούμε συγγενείς και φίλους όπως παραστούν.

Η μητέρα: Μαρία Καβουσανάκη.
Τα αδέρφια: Νίκος και Φαίδρα Σταματάκη, Πιέρ και Ρένα Πρεκ.
Τα ανήψια, οι θείοι.
Τα εξαδέλφια, οι συγγενείς και φίλοι.

ΜΝΗΜΟΣΥΝΟ

Τελούμε την Κυριακή 29 Ιουλίου και ώρα 8 π.μ. στον Ι.Ν. Αφέντη Χριστού στο χωριό Κουναβί 40θήμερο μνημόσυνο υπέρ αναπαύσεως της ψυχής του αγαπημένου μας συζύγου, αδελφού και θείου **ΕΛΕΥΘΕΡΙΟΥ ΧΑΤΖΑΚΗ** και προσκαλούμε συγγενείς και φίλους όπως παρευρεθούν. Η σύζυγος: Μαρία Χατζάκη. Τα ανήψια: Κώστας, Ελευθέριος Σαμπαθιανιάκης. Καφέ θα προσφερθεί στο καφεενίο Κώστα Σαμπαθιανιάκη.

ΜΝΗΜΟΣΥΝΟ

Την Κυριακή 29 Ιουλίου και ώρα 8,30 π.μ. στον Ι. Μητρο. Ναό του Αγ. Μηνά τελούμε 40θήμερο μνημόσυνο για την ανάπαυση της ψυχής του πολυαγαπημένου μας συζύγου, πατέρα, αδελφού και θείου **ΝΙΚΟΥ ΜΕΤΟΧΙΑΝΑΚΗ** και καλούμε συγγενείς και φίλους όπως παραστούν. Η σύζυγος: Κούλα Μετοχιανιάκη. Τα παιδιά: Κατερίνα και Γιάννης Καζαλάκης, Μαρία Μετοχιανιάκη. Τα αδέρφια, τα ανήψια, οι συγγενείς και φίλοι. Σημ.: Καφέ θα προσφέρουμε στο Σπίτι της Αγάπης.

ΜΝΗΜΟΣΥΝΟ

Τελούμε την Κυριακή 29 Ιουλίου και ώρα 8,30 π.μ. στον Ι.Ν. Αγ. Νικόλαου στο χωριό Καταλαγιάρι 40θήμερο μνημόσυνο, για την ανάπαυση της ψυχής του αγαπημένου μας πατέρα, αδελφού, παππού και θείου **ΔΗΜΗΤΡΙΟΥ ΠΑΠΑΣΤΕΦΑΝΑΚΗ** και παρακαλούμε συγγενείς και φίλους όπως παραστούν. Τα ανήψια: Γεώργιος και Ευγενία Παπαστεφανιάκη, Εμμανουήλ και Κατερίνη Παπαστεφανιάκη, Δημήτριος και Ιωάννα Χαμηλάκη. Τα αδέρφια: Αλεξάνδρος Παπαστεφανιάκης, Εμμαν. και Ευαγγελία Παπαδάκη. Τα εγγόνια, τα ανήψια, οι λοιποί συγγενείς.

ΜΝΗΜΟΣΥΝΟ

Τελούμε την Κυριακή 29 Ιουλίου 1990 και ώρα 8.30π.μ. 40ΘΗΜΕΡΟ μνημόσυνο στον Ιερό Ναό Αγίας Αικατερίνης Πατέλες (Νταμάρι) υπέρ αναπαύσεως της ψυχής του αγαπημένου μας συζύγου, πατέρα, αδελφού και θείου **ΕΜΜΑΝΟΥΗΛ ΝΤΑΓΚΙΝΗ** και καλούμε τους συγγενείς και φίλους να παραστούν.

Η ΣΥΖΥΓΟΣ: Ελένη Ντάγκινη
ΤΑ ΠΑΙΔΙΑ: Σοφία και Σταυρούλα
Ο ΓΟΝΕΙΣ: Σάββας και Σοφία Ντάγκινη, Σταυρούλα Στρατάκη
ΤΑ ΑΔΕΡΦΙΑ: Μαρία Ντάγκινη, Νίκος και Σούλα Ντάγκινη, Μαρίνο Ντάγκινη, Γιώργος και Γιώργος Λιανδράκης
ΤΑ ΑΝΗΨΙΑ ΟΙ Λ. ΣΥΓΓΕΝΕΙΣ
ΣΗΜ.: Καφέ θα προσφερθεί στην οικία μας Οδός Βουτιερική 109, παραλευρώς γήπεδο ΟΦΗ

ΜΝΗΜΟΣΥΝΟ

Τελούμε αύριο Κυριακή και ώρα 8,30 π.μ. στον Ι.Ν. Παναγίας Μυρτιάς ετήσιο μνημόσυνο υπέρ αναπαύσεως της ψυχής της αγαπημένης μας συζύγου, μητέρας και γιαγιάς **ΑΘΗΝΑΣ ΘΡΑΨΑΝΙΤΑΚΗ** και παρακαλούμε συγγενείς και φίλους όπως παραστούν. Ο σύζυγος: Εμμανουήλ Θραψανιτάκης.

Τα παιδιά: Νικόλαος και Αναστασία Θραψανιτάκη, Γεώργιος και Μαρία Θραψανιτάκη, Κωνσταντίνος και Ευαγγελία Θραψανιτάκη, Μιχαήλ και Μαρία Γιακουμάκη, Κωνσταντίνος και Δέσποινα Βαρελάτζακη. Τα αδέρφια, οι λοιποί συγγενείς.

ΜΝΗΜΟΣΥΝΟ

Την Κυριακή 29 Ιουλίου και ώρα 8,30 π.μ. στον Ι.Ν. του Αγ. Κωνσταντίνου (Νεκροταφείο) τελούμε 40θήμερο μνημόσυνο για την ανάπαυση της ψυχής της πολυαγαπημένης μας μητέρας, γιαγιάς και θεάς **ΕΥΑΓΓΕΛΙΑΣ** χας **ΓΕΩΡΓ. ΣΟΛΟΓΑΝΗ** και καλούμε συγγενείς και φίλους όπως παραστούν. Τα παιδιά: Μαρίκα και Δημ. Ευαγγέλου, Νίκος και Βασίλης Σολογάνη, Κούλα και Αντ. Σολογάνη, Σοφία και Χαρίλαος Αλεξανδρίνη, Κωνσταντίνος και Γεώργιος Πάνου, Κώστας και Δέσποινα Σολογάνη, Παντελής και Αικατερίνη Σολογάνη. Τα εγγόνια, τα δισέγγονα, τα ανήψια, οι λοιποί συγγενείς. Σημ.: Καφέ θα προσφέρουμε στην αίθουσα εντός του Νεκροταφείου.

ΜΝΗΜΟΣΥΝΟ

Τελούμε την Κυριακή 29/7 και ώρα 8.30π.μ. στον Ι.Ν. Αγ. Παντελεήμονα χωριό Ελιά 40ΘΗΜΕΡΟ μνημόσυνο υπέρ αναπαύσεως της ψυχής του αγαπημένου μας συζύγου, πατέρα και παππού **ΙΩΑΝΝΗ ΜΙΧ. ΛΑΣΗΘΙΩΤΑΚΗ** και παρακαλούμε συγγενείς και φίλους όπως παραστούν Η ΣΥΖΥΓΟΣ: Μαρία Λασηθιωτάκη ΤΑ ΠΑΙΔΙΑ: Γεώργιος και Ευαγγελία Τσαγκαράκη, Ελευθερία Λασηθιωτάκη, Μύρων και Ελένη Δασκαλάκη, Μιχαήλ και Μαρία Λασηθιωτάκη. ΤΑ ΕΓΓΟΝΙΑ, ΟΙ Λ. ΣΥΓΓΕΝΕΙΣ

ΕΝΟΙΚΙΑΖΟΝΤΑΙ

ΕΝΟΙΚΙΑΖΟΝΤΑΙ διαμερίσματα 2άρι 130τ.μ. περιοχή Μοσχατά οδός Επτανήσου. Πληρ. Τηλ: 258.480, 0897/ 22.448.9485

ΕΝΟΙΚΙΑΖΟΝΤΑΙ παραθαλάσσια μονοκατοικία επιπλωμένη με δική της άρθρονο νερό-πολύ πρόανο 40μ. από την θάλασσα στην Αγ. Πελαγία για τον μήνα Αυγούστο. Πληρ. Τηλ: 254.363.9488

ΕΝΟΙΚΙΑΖΟΝΤΑΙ γκαρσονιέρα με κουζίνα και λουτρό στα Καμινία. Πληρ. Τηλ: 256.709.9485

ΕΝΟΙΚΙΑΖΟΝΤΑΙ μονοκατοικία 4 δωματίων επιπλωμένο εντός πόλεως. Πληρ. Τηλ: 235.250.9484

ΕΝΟΙΚΙΑΖΟΝΤΑΙ 2άρι και μία γκαρσονιέρα στη περιοχή Σεροπόταμο. 300μ. από τη θάλασσα. Πληρ. Τηλ: 711.254.9483

ΕΝΟΙΚΙΑΖΟΝΤΑΙ διαμέρισμα στην 1ο ορόφο 5άρι με δύο μπάνια, τηλεφωνο, εντοχόμενη κουζίνα και θέρμανση. Έχει θέα στη θάλασσα. Θέση Σεροπόταμο. Πληρ. Τηλ: 259.795.9489

ΕΝΟΙΚΙΑΖΟΝΤΑΙ διαμέρισμα πολυτελούς κατασκευής στην οδό Μίνωος 118 3ος όροφος β' αίθουσα με 3 ιννοδαμάτια σαλτοπατζεζαρία, κουζίνα, λουτρό και WC. Πληρ. Τηλ: 282.043, 288.548, 252.022.9490

ΕΝΟΙΚΙΑΖΟΝΤΑΙ διαμέρισμα 2άρι στο Πλά. Απολλωνίου. Πληρ. Τηλ: 223.583.9491

ΕΝΟΙΚΙΑΖΟΝΤΑΙ διαμέρισμα 5άρι διαμερίσματα 2ος όροφος, Ιερολοχίτων 147, Άνω Μοσχατάς. Πληρ. Τηλ: 0894/ 22153.9492

ΕΝΟΙΚΙΑΖΟΝΤΑΙ 2άρι για φοιτητές παραλευρώς Εβν. Σταδίου. Πληρ. Τηλ: 255.013.9494

ΕΝΟΙΚΙΑΖΟΝΤΑΙ 2άρι στον Μοσχατά. Πατριάρχου Φωτίου 45. Πληρ. Τηλ: 220.523.9493

ΕΝΟΙΚΙΑΖΟΝΤΑΙ 3άρι διαμέρισμα 100τ.μ. διαμερίσματα με κεντρική θέρμανση στο 3ο όροφο σε κεντρικό και ήσυχο μέρος του Ηρακλείου. Πληρ. Τηλ: 248294 άρες 7.30-9.00π.μ. 9493

ΕΝΟΙΚΙΑΖΟΝΤΑΙ δωμάτιο για εργάτη, περιοχή Καμαράς. Πληρ. Τηλ: 280.811, 285.247.9406

ΕΝΟΙΚΙΑΖΟΝΤΑΙ γκαρσονιέρα στον 1ο όροφο Θερμοσίου και Αναγεννήσιν γωνία. Πληρ. Τηλ: 225.329, 225.607, 246.293, από 9.30-1.0

0 ΡΕΘΥΜΝΙΩΤΑΚΗΣ ΣΤΗΝ ΕΘΝΙΚΗ



ΣΤΗ ΛΟΥΜΠΙΑΝΑ
Στη μάχη της Βαλκανιάδας Εφήβων-Νεανίδων ερχεται σήμερα η **Μαρία Βαρσαμίδου**. Αγώνες που γίνονται στη Λουμπιάνα της Γιουγκοσλαβίας.
ΣΤΗ ΔΡΑΜΑ
Σήμερα και αύριο στη Δράμα θα διεξαχθεί τριήμερη συνάντηση στίβου μεταξύ των χωρών Ελλάδας, Ουγγαρίας και Τσεχοσλοβακίας για παίδες και κορασίδες. Από την Κρήτη θα λάβουν μέρος οι **Μαρουλή (ΟΦΗ)** στο δίσκο, **Αλέξης (Σητεριάς)** στα 1500μ., **Τομαδάκη (Κύδων)** στα 100μ. και 4Χ100μ., **Παπαδάκη (Λιβυκού)** στα 150μ., **Βενιέρης (Αρχαδί)** στο ύψος και **Βαρβεράκης (ΓΕΗ)** στα 4Χ400μ.

Ο Χαράλαμπος Ρεθυμνιώτης του ΟΦΗ συμπεριλήφθηκε στην Εθνική ομάδα στίβου που θα λάβει μέρος στους Βαλκανικούς αγώνες ανδρών - γυναικών που θα γίνουν 4 και 5 Αυγούστου στην Κωνσταντινούπολη.
Εξάλλου η αθλήτρια του Λιβυκού **Μαρίνα Βαρσαμίδου** θα λάβει μέρος στο Παγκόσμιο Πρωτάθλημα Εφήβων-Νεανίδων που θα γίνει από 8 έως 14 Αυγούστου στη Βουλγαρία.
Ο ΣΕΓΑΣ δεν έχει ανακοινώσει την ομάδα ακόμα γιατί το βασικότερο κριτήριο για την επιλογή είναι η Βαλκανιάδα της Κωνσταντινούπολης, αλλά η Βαρσαμίδου έχει εξασφαλίσει την συμμετοχή της από τις φετινές της επιδόσεις.

ΓΙΑ ΜΙΑ ΘΕΣΗ ΣΤΗΝ 11ΑΔΑ ΤΟΥ ΟΦΗ

Συναγωνισμός

ΜΕΓΑΛΟΣ συναγωνισμός προβλέπεται για την κατάληψη μιας θέσης στην 11άδα του ΟΦΗ, ακόμη και στην 16άδα. Το συμπέρασμα αυτό-αν και είναι αρκετά ωρίς-βγήκε από το οικογενειακό διπλό που έγινε στο Βαρδινογιάννιο Αθλητικό Κέντρο.
ΑΥΤΟ βέβαια είναι ένα ευχάριστο... πρόβλημα για τον προπονητή κ. Γκέραρντ, ο οποίος παράλληλα δεν κρύβει την ικανοποίησή του για τους νέους σε ηλικία παίκτες.
ΧΘΕΣ οι παίκτες του ΟΦΗ προπονήθηκαν πρωί και απόγευμα. Απουσίαζαν και πάλι.
- Ο Πέτρος Μαρινιώτης που θα βγει από την κλινική την Δευτέρα και θα επανέλθει στις προπονήσεις όταν η αποστολή φθάσει στην Ολλανδία.
- Ο Στέφανος Βάβουλας που έτρεξε και χθες μόνος από την Δευτέρα δεν θα μπει στο κανονικό πρόγραμμα.
- Ο Νίκι Παπαβασιλείου που συνεχίζει κινησιοθεραπεία.
ΣΗΜΕΡΑ οι παίκτες θα προπονηθούν μόνο πρωί και στη συνέχεια θα έχουν ρεπό μέχρι την Δευτέρα.
ΓΙΑ συμπληρωματικές εξετάσεις πήγαν χθες στο Βενιζέλειο εννιά ποδοσφαιριστές.
ΜΕΓΑΛΗ ΣΥΣΚΕΨΗ
ΜΕΓΑΛΗ σύσκεψη πραγματοποιήθηκε χθες στο Γέι για το πρόβλημα των σκουπιδιών του Σαφιδάκη.
ΣΤΗ σύσκεψη που συνεζήτησαν μέχρι αργά το βράδυ, πήραν μέρος εκπρόσωποι της Κοινότητας Γέι, της ΠΑΕ-ΟΦΗ και των Οικολόγων.



Τον προσεχή μήνα Αύγουστο ΠΡΟΚΡΙΜΑΤΙΚΕΣ ΦΑΣΕΙΣ ΠΟΛΟ ΑΝΔΡΩΝ-ΓΥΝΑΙΚΩΝ

Από Τετάρτη Αύγουστος και φυσικά... πόλο. Οι αγώνες που έχουν προγραμματιστεί να γίνουν είναι:
• 3-6, προκριματική φάση Δ' Εθνικής Ανδρών στο Ηράκλειο με συμμετοχή και των ομάδων ΟΦΗ και ΚΟΗ.
• 7-12, 2ος γύρος της Γ' Εθνικής ανδρών στην Χαλκίδα με τον ΕΓΟΗ.
• 8-12, Β' Εθνικής Γυναικών στην Αθήνα με συμμετοχή του ΚΟΗ.
• 18-20, προκριματική φάση Γ' Εθνικής Γυναικών στο Ηράκλειο με ΟΦΗ και ΕΓΟΗ.
Για το πόλο να αναφέρουμε ακόμα ότι χθες έφυγαν οι ομάδες του Καλαμακίου και του Πολεμικού Ναυτικού και οι οποίες ήταν φιλοξενοούμενες του ΕΓΟΗ. Η φιλοξενία... μεταφράστηκε και σε αρκετά φιλικά παιχνίδια.



Ο ΣΑΡΙΔΑΚΗΣ ΣΤΗΝ ΕΘΝΙΚΗ ΝΕΩΝ ΒΟΛΕΙ

ΣΤΑ Καλάβρυτα βρίσκεται με την Εθνική Νέων (γεννηθέντες 1973-74) για προετοιμασία ο αξιόλογος αθλητής βόλεϊ της «Αθλέσπ» Μανώλης Σαριδάκης. Ο νεαρός αθλητής θα μείνει εκεί μέχρι τις 8 Αυγούστου και στη συνέχεια αυτός και οι συμπαίκτες του θα λάβουν μέρος στο τουρνουά φίλιας που θα γίνει στα Γιάννινα με την συμμετοχή των αντιστοίχων συγκροτημάτων Βουλγαρίας και Ρουμανίας.

ΣΤΙΣ 6 στο γήπεδο των Ελπίδων ΟΙΚΟΓΕΝΕΙΑΚΟ ΔΙΠΛΟ ΣΗΜΕΡΑ Ο ΗΡΟΔΟΤΟΣ

Νέο οικογενειακό δίτεμα θα παίξουν σήμερα στις 6 το απόγευμα στο γήπεδο των Ελπίδων (Καρτερός) οι ποδοσφαιριστές του Ηροδότου. «Παίζουμε στο γήπεδο των Ελπίδων με... ελπίδες να δω πάλι τους παίκτες μου και ακόμα να ξεφύγωμε από την καθημερινότητα των προπονήσεων» μας δήλωσε χθες ο κ. Λουκανιδής ο οποίος για άλλη μια φορά μας τόνισε ότι είναι ικανοποιημένος από τον ρόλο των παικτών του. Οι προπονήσεις καθημερινά είναι διπλές και υπάρχει μεγάλη ποικιλία ασκήσεων για να είναι η μονοτονία και να είναι όλα ευχάριστα. Χθες το πρωί οι παίκτες προπονήθηκαν στο κλειστό Αλικαρνασού δειχνοντας τις ικανότητές τους στο μπάσκετ και στο βόλεϊ. Το απόγευμα πήγαν στο γήπεδο όπου έτρεξαν και έκαναν διάφορες ασκήσεις τεχνικής με μπάλα.



ΚΛΗΡΩΣΗ

ΣΗΜΕΡΑ θα γίνει η κλήρωση του λαχνού του Εργατέλη οι δε τυχεροί αριθμοί θα δημοσιευθούν αύριο.

ΑΛΛΕΣ ΑΘΛΗΤΙΚΕΣ ΕΙΔΗΣΕΙΣ ΣΤΗ ΣΕΛΙΔΑ 7

ΙΚΑΝΟΠΟΙΗΜΕΝΟΣ Ο ΠΡΟΠΟΝΗΤΗΣ ΤΟΥ ΠΟΣΕΙΔΩΝΑ

Απόλυτα ικανοποιημένος από την προσπάθεια των παικτών του είναι ο προπονητής του Ποσειδώνα κ. Καραφύσκος. Σήμερα το πρωί στις Γούβες θα συνεχιστεί το... τρέξιμο ενώ το απόγευμα στο γήπεδο της ΕΠΣΗ θα γίνει το πρώτο οικογενειακό δίτεμα.

ΠΟΛΥΑΠΛΩΣ χρήσιμη αθλή ίσως και προφητική η εκτίμηση που διατύπωσε προχθές σε συνέντευξή του ο πρωθυπουργός της Οικουμενικής κ. Ζοήτωσης περί «συγγένειας των δυο μεγάλων κομμάτων». Ο κ. Ζοήτωσης εκφράζει την άποψη ότι «τα δυο μεγάλα κόμματα εδώ και τρία χρόνια άρχισαν να συγγενεύουν, αθλή δεν το έχουν συνειδητοποιήσει ακόμα», ενώ αναφέρει ακόμη ότι ενόψει της προσέγγισης των οικονομικών της ΕΟΚ «πρέπει να υπάρξει συναίνεση». Και μια αποκάθλη-ψη κάνει στη συνέντευξή του αυτή ο κ. Ζοήτωσης (στον οικονομικό ταχυδρόμο). Ότι σε κάποια στιγμή σκέφθηκε να παραιτηθεί αθλή άντεξε και τελικά παρέμεινε. Μην ακούτε εμείς σε λαός είμαστε τελικά πολύ τυχεροί. Αθλήμονο αν τα είχε βροντήξει ο κ. Ζοήτωσης τότε....

Η ΕΥΒΟΙΑ, η Σκιάθος και η Κρήτη ήταν τα «υποψήφια» μέρη για τις καθορισμένες διακοπές του προέδρου του ΠΑΣΟΚ κ. Α. Παπανδρέου. Σε οικογενειακό κύκλο συζητήθηκαν τα «υπέρ και κατά» της κάθε περιοχής. «Πάμε στην Κρήτη μας» φέρεται να είπε σε κάποια στιγμή ο πρόεδρος συμπληρώνοντας — Αυτή τη φορά έχουμε ένα παραπάνω λόγο και το θέ-μα έκλεισε οριστικά.

ΣΤΗΝ Κρήτη λοιπόν από σήμερα ο κ. Παπανδρέου και όλα δείχνουν ότι παρά την έλλειψη οργάνωσης (η τοπική οργάνωση δεν θέλησε να οργανώσει επίσημη υποδοχή στο αεροδρόμιο) η υποδοχή θα είναι θερμή. Εμένα πάντως κάτι μου λέει ότι ο πρόεδρος σήμερα θα δώσει από εδώ πρωτοσέλιδο τίτλο για αύριο. Για να δούμε. Εκείνος ξέρει...

ΑΠΟΡΡΗΓΙΑ αναπτύχθηκε η «φιλολογία» για ενδεχόμενη υποψηφιότητά μου στον Δήμο Ηρακλείου είπε χθες σε συνεργάτη της στήλης ο βουλευτής του ΠΑΣΟΚ κ. Δημ. Σαρρής. Και δεν ήταν επιφανειακή η απορία του Ηρακλειώτη βουλευτή. Έφτασε στο σημείο να ερευνηθεί το θέμα «πό υψήλ» (Ιθώνη) ως που ανακάλυψε ότι η «φιλολογία» προήλθε από συνηγορία του. Ποιόν όμως; Δεν σας λέω.

ΑΝ συνεχιστεί ο ίδιος ρυθμός χρηματοδότησης των έργων ΣΑΝΤ (νομαρχικό ταμείο) και τα επόμενα χρόνια τότε είναι σαφές ότι και η μόνιμη αντιμετώπιση του κορυφαίου προβλήματος της σχολικής στέγης θα είναι ανέλογο... Είναι λόγιο του περιφερειάρχη Γιώργου Σεντέρα στο χθεσινό περιφερειακό συμβούλιο και δίνει ήδη την διάσταση του χρηματοδοτικού προβλήματος για τα έργα του νησιού. Φτώχεια...

ΣΤΗ συγκρότηση των κοινών επιτροπών για την αναζήτηση προγραμματικών συλλήψεων «κοιλούσε» ο χθεσινός κύριος τίτλος της «Π» περί συμφωνίας ΠΑΣΟΚ και Συνασπισμού στο Ηράκλειο. Προς άρση κάθε παρεξήγησης δηλαδή.

PERSONA non gratta, πρόσωπο δηλαδή ανεπιθύμητο κήρυξαν στα Χανιά οι φορείς του Νομάρχη Αντώνη Νάτοια εξαιτίας της στάσης του στα γεγονότα της περασμένης Δευτέρας. Και ορισμένοι πήραν απόφαση να... μην του μιλήσουν. Κάτι που εφάρμοσε στη χθεσινή συνεδρίαση του Περιφερειακού Συμβουλίου ο δήμαρχος Γιώργος Κατσανεδάκης!

ΤΟΝ «κάρφωσε» όμως για τα καλά το νεαρό Νομάρχη Χανίων, που η απειρία του και η ελάχιστη μυχρημία του λίγο έλειψε να τινάξουν στον αέρα τα Χανιά (μαζί με τις μοιλοβόλτες... φρικιών), ο συνδεδεμένος του στο Ηράκλειο Σπύρος Παπαδόκης Χανιώτης στην καταγωγή. «Εγώ δεν πρόκειται ποτέ να δώσω εντολή για βίαιη καταστολή κινητοποίησης», έλεγε προχθές το βράδυ στους εκπροσώπους των φορέων που οργάνωσαν την συγκέντρωση στην πόλη. Μετρεί και η πείρα, ε...

ΜΕ... ντουνούκα μετά από πολλά χρόνια εμφανίστηκε στην προχθεσινή αντιβασική συγκέντρωση, δίνοντας το ρυθμό των συνημάτων, ο τοπικός Πα-μωρόπουλος. Κυριάρχησε το σύνθημα «αγώνας τώρα συνεχίζεται». Την περασμένη οκταετία Μαρίνο;

ΜΕΤΑ από ένα ανάλογο διάστημα εμφανίστηκε στην ίδια συγκέντρωση φερόντας... πικέτα (μικρό ταμπλό δηλαδή) με σύνθημα στην μια πλευρά «όχι στα πυρηνικά, δυτικά-ανατολικά» ο τώως δήμαρχος κ. Καρέλλης. Οι φήμες που ήθελαν στην άλλη πλευρά να αναγράφεται η επιστολή υποδοχής στον ηθίορχο του αμερικανικού πλοίου SATURN (τη θυμάστε;) ελήχονταν ως ανακριβείς.

ΣΕ Νομάρχη... Θεσσαλονίκης προήγαγε χθες ο δαίμονας της φωτοσύνθεσης τοπικής συναδέλφου (εφημερίδας) το Νομάρχη Λασιθίου Μανόλη Παπακατάκη και φυσικά εκείνος αναρωτήθηκε αν... δια νυκτός άλλαξε τίτλο.

ΕΠΙΒΕΒΑΙΩΝΟΝΤΑΣ τη στήλη, που χθες φιλοξένησε σχετικό σχόλιο, ο κ. Μανώλης Καρέλλης μας έστειλε χθες την παρακάτω επιστολή: «Είναι αλήθεια ότι δόλωσα στη Νομαρχιακή Επιτροπή Ηρακλείου του ΠΑΣΟΚ ότι αποχωρώ από την Επιτροπή που συναντάει με την αντίστοιχη του Συνασπισμού για να διαπιστώσει αν υπάρχει έδαφος συνεργασίας για τις δημοτικές εκλογές του Οκτωβρίου. Ο λόγος που απεχώρησα από την Επιτροπή δεν έχει βέβαια σχέση με την υπερφίαλη και ακαταπόνη απαίτηση του Συνασπισμού που ζητούσε κάτι τέτοιο. Άλλωστε η Νομαρχιακή Επιτροπή Ηρακλείου του ΠΑΣΟΚ την απέρριψε, άνευ ετέρου. Απλώς ήθελα να αποστέρησω από τον Συνασπισμό ένα άλλοθι σε περίπτωση μη επίτευξης συμφωνίας: ότι θα τους έφτανε ο Καρέλλης... Όσο για τις διαπραγματευτικές μου ικανότητες σας πληροφορώ ότι μπορώ και διαβάζω κάτω από τις γραμμές, κάτι που δεν είναι διόλου ασήμαντο. Φιλικά Μανώλης Καρέλλης»

Η ΚΛΗΡΩΣΗ ΤΩΝ ΑΓΩΝΩΝ ΤΩΝ ΠΡΩΤΑΘΛΗΜΑΤΩΝ ΜΠΑΣΚΕΤ

Γ' ΕΘΝΙΚΗΣ ΚΑΤΗΓΟΡΙΑΣ ΑΝΔΡΩΝ (ΠΡΩΤΟΣ ΟΜΙΛΟΣ)	
3η ΑΓΩΝΙΣΤΙΚΗ 14η	ΟΦΗ - Δωριέας Χαλκίδα - Κάδμος Κολοσσός - Τρίτων Αθηναϊκός - Κύδων Αίολος - Ζωγράφου Απόλλων - Ηλιούπολη
6η ΑΓΩΝΙΣΤΙΚΗ 17η	Αίολος - ΟΦΗ Κύδων - Χαλκίδα Ζωγράφου - Κολοσσός Αθηναϊκός - Απόλλων Δωριέας - Ηλιούπολη Τρίτων - Κάδμος
9η ΑΓΩΝΙΣΤΙΚΗ 20η	Κολοσσός - ΟΦΗ Χαλκίδα - Αθηναϊκός Ηλιούπολη - Αίολος Κάδμος - Ζωγράφου Τρίτων - Κύδων Απόλλων - Δωριέας
1η ΑΓΩΝΙΣΤΙΚΗ 12η	Ο.Φ.Η. - Κάδμος Χαλκίδα - Απόλλων Κολοσσός - Ηλιούπολη Αθηναϊκός - Τρίτων Αίολος - Δωριέας Ζωγράφου - Κύδων
4η ΑΓΩΝΙΣΤΙΚΗ 15η	Κύδων - ΟΦΗ Τρίτων - Χαλκίδα Δωριέας - Κολοσσός Ζωγράφου - Αθηναϊκός Αίολος - Απόλλων Κάδμος - Ηλιούπολη
7η ΑΓΩΝΙΣΤΙΚΗ 18η	ΟΦΗ - Αθηναϊκός Χαλκίδα - Ζωγράφου Κολοσσός - Αίολος Ηλιούπολη - Κύδων Κάδμος - Δωριέας Απόλλων - Τρίτων
10η ΑΓΩΝΙΣΤΙΚΗ 21η	ΟΦΗ - Χαλκίδα Κολοσσός - Απόλλων Αθηναϊκός - Ηλιούπολη Αίολος - Κάδμος Ζωγράφου - Τρίτων Κύδων - Δωριέας
2η ΑΓΩΝΙΣΤΙΚΗ 13η	Τρίτων - ΟΦΗ Ηλιούπολη - Χαλκίδα Κάδμος - Κολοσσός Δωριέας - Αθηναϊκός Κύδων - Αίολος Απόλλων - Ζωγράφου
5η ΑΓΩΝΙΣΤΙΚΗ 16η	ΟΦΗ - Ζωγράφου Χαλκίδα - Δωριέας Κολοσσός - Κύδων Αθηναϊκός - Αίολος Ηλιούπολη - Τρίτων Απόλλων - Κάδμος
8η ΑΓΩΝΙΣΤΙΚΗ 19η	ΟΦΗ - Απόλλων Αίολος - Χαλκίδα Αθηναϊκός - Κολοσσός Ζωγράφου - Ηλιούπολη Κύδων - Κάδμος Δωριέας - Τρίτων
11η ΑΓΩΝΙΣΤΙΚΗ 22η	Ηλιούπολη - ΟΦΗ Χαλκίδα - Κολοσσός Κάδμος - Αθηναϊκός Τρίτων - Αίολος Δωριέας - Ζωγράφου Απόλλων - Κύδων
Β' ΕΘΝΙΚΗΣ ΓΥΝΑΙΚΩΝ ΟΜΙΛΟΣ ΝΟΤΟΥ	
7η ΑΓΩΝΙΣΤΙΚΗ 16η	ΓΕΗ - Εσπερος Νήαρ Ηστ - Ηρόδοτος Ζωγράφου - Κάλυμνος Πορφύρας - Αστέρης Αθηναΐδα - Κερκυραϊκός
1η ΑΓΩΝΙΣΤΙΚΗ 10η	Ηρόδοτος - Κερκυραϊκός Ζωγράφου - ΓΕΗ Νήαρ Ηστ - Αθηναΐδα Κάλυμνος - Πορφύρας Εσπερος - Αστέρης
3η ΑΓΩΝΙΣΤΙΚΗ 12η	Ηρόδοτος - Εσπερος Αθηναΐδα - ΓΕΗ Νήαρ Ηστ - Πορφύρας Ζωγράφου - Κερκυραϊκός Κάλυμνος - Αστέρης
5η ΑΓΩΝΙΣΤΙΚΗ 14η	ΓΕΗ - Κερκυραϊκός Κάλυμνος - Ηρόδοτος Νήαρ Ηστ - Χαλκίδα Ζωγράφου - Εσπερος Αθηναΐδα - Πορφύρας
8η ΑΓΩΝΙΣΤΙΚΗ 17η	Ηρόδοτος - ΓΕΗ Κάλυμνος - Ηρόδοτος Νήαρ Ηστ - Χαλκίδα Ζωγράφου - Αθηναΐδα Εσπερος - Πορφύρας Αστέρης - Κερκυραϊκός
2η ΑΓΩΝΙΣΤΙΚΗ 11η	ΓΕΗ - Νήαρ Ηστ Αστέρης - Ηρόδοτος Πορφύρας - Ζωγράφου Κερκυραϊκός - Κάλυμνος Αθηναΐδα - Εσπερος
4η ΑΓΩΝΙΣΤΙΚΗ 13η	Ηρόδοτος - Αθηναΐδα Πορφύρας - ΓΕΗ Κερκυραϊκός - Νήαρ Ηστ Αστέρης - Ζωγράφου Εσπερος - Κάλυμνος
6η ΑΓΩΝΙΣΤΙΚΗ 15η	Ηρόδοτος - Ζωγράφου Αστέρης - ΓΕΗ Εσπερος - Νήαρ Ηστ Κάλυμνος - Αθηναΐδα Κερκυραϊκός - Πορφύρας
9η ΑΓΩΝΙΣΤΙΚΗ 18η	ΓΕΗ - Κάλυμνος Πορφύρας - Ηρόδοτος Νήαρ Ηστ - Ζωγράφου Κερκυραϊκός - Εσπερος Αθηναΐδα - Αστέρης