

ΚΟΙΝΩΝΙΚΑ

ΘΕΑΜΑΤΑ

ΑΠΟ ΤΗΝ ΚΑΘΗΜΕΡΙΝΗ ΖΩΗ - ΤΕΧΝΗ ΚΑΙ ΚΙΝΗΣΗ

ΤΟ ΑΝΑΓΝΩΣΜΑ ΜΑΣ

ΜΝΗΜΟΣΥΝΟΝ

Την προσεχή Κυριακήν 3 Αυγούστου και ώραν 8 π.μ. τε- λούμεν εις τόν 'Ιερόν Ναόν 'Αγ. Κωνίνου (Νεκροταφείον) τεσσαρακονθήμερον μνημόσυον υπέρ αναπαύσεως τής ψυχής του προσφιλοῦς μας συζύγου, πα- τρός και πάππου.

ΠΑΥΛΟΥ ΚΟΠΑΚΑ και παρακαλούμεν τούς τιμών- τών την μνήμη του όπως πα- ρεβρεθώσιν εις αυτό.

Ηράκλειον 13/58 Οί τεθλιμμένοι Η σύζυγος Χρυσή Κερακιά Τά Τέκνα 'Εμμανουήλ, Γεώργιος, Νι- κολάος, Μιλτιάδης Κερακιάς 'Ιωάννης & Μαρίνα Γαλαίμης Οί έγγονοί.

ΕΥΧΑΡΙΣΤΗΡΙΟΝ

Καθίηκον και όποχρέωσιν θεο- ρά όπως και δημοσίως εύχαρι- στήσω τούς διακεκριμένους Ια- τρούς τής Κλινικής «Μεγαλό- χαρη» χειροῦρον κ. Γ. Ζουρι- δάκην και Παθολόγους κ. κ. Ε. Βαροῦραν και Ε. Χατζιδάκην, οτινες διά τής άριστης έπιστη- μονικής καταρτίσεώς των και διά τών υπερανθρώπων προσ- παθειών αυτών έσώσαν την σύ- ζυγον μου έκ σοβαροτάτης νό- σου.

Χουδέται 31/7/58 'Ο Εύχαριστών σύζυγος 'Αλέξ. 'Ανδριανάκης

ΕΥΧΑΡΙΣΤΗΡΙΟΝ

Καθίηκον έπιβραβημένον θεο- ρά όπως και δημοσίως εύχαρι- στήσω τούς διακεκριμένους Ια- τρούς τής Κλινικής «Μεγαλό- χαρη» χειροῦρον κ. Γ. Ζουρι- δάκην και Παθολόγους κ. κ. Ε. Βαροῦραν και Ε. Χατζιδάκην, οτινες διά τής άριστης έπιστη- μονικής καταρτίσεώς των και διά τών υπερανθρώπων προσ- παθειών αυτών έσώσαν την σύ- ζυγον μου έκ σοβαροτάτης νό- σου.

Χουδέται 31/7/58 'Ο Εύχαριστών σύζυγος 'Αλέξ. 'Ανδριανάκης

ΕΥΣΕΒΕΙΣ ΔΟΡΕΑΙ

'Ο κ. Σόλων Πριμικός κατέ- θεσεν εις τό Γενικόν Φιλάνθρω- πον Ταμείον όραχ. 500 εις μνή- μην του άποβιώσαντος 'Ιωάννου Μπελιμπασάκη, Διευθυντού τής 'Ιονικής Τραπεζής. Όμοίως και τό Δόκιον ά είκοσιεφ έραχ. 200, τό Γενικόν Φιλάνθρωπον Ταμείον εύχαριστεί τούς Δωρητάς.

ΗΛΕΚΤΡΑ

Θερινός Σήμερον άπογευμα- τινή ώρα 7.45 μ.μ. Βραδινή 10 μ.μ. άκριβώς «Τσί και συμ- πάθεια» (παράνομο ρομάντζο).

Την Δευτέραν «Η χρυσή γέ- φυρα».

ΑΠΟΛΛΩΝ

Θερινός Σήμερον παραστά- σεις από 8-10 και 10-12 μ.μ. «ΣΕΡΕΝΑΤΑ».

Την Δευτέραν «Δόκτωρ Τζε- κουλ και Μίστερ Χαΰντ».

ΚΡΟΝΟΣ

Θερινός Σήμερον παραστά- σεις από 8-10 και 10-12 μ.μ. «Τό τελευταίο ψέμμα».

Την Δευτέραν «'Ιωάννα τής Λωραίνης (Ζάν Ντ' 'Αρκ».

ΟΑΣΙΣ

Θερινός Σήμερον 7.30 - 10 και 10-12 μ.μ. «Τό σημάδι του έξομότης».

Την Δευτέραν «Οί λευκοί μας πիրαν τή γή μας».

ΟΡΦΕΥΣ

Θερινός Κινηματογράφος (πα- ρά τά Καμίνια). Σήμερον «'Α δολοχοί οσκαβοί» 'Ελληνική ταβίνα.

Την Δευτέραν «'Αριστοκράται του έγκλήματος».

ΔΙΑΝΥΚΤΕΡΕΥΟΝΤΑ ΦΑΡΜΑΚΕΙΑ

'Ι. Λογιόδη

ΕΦΗΜΕΡΟΥΝΤΑΙ & ΔΙΑΝΥΚΤΕΡΕΥΟΝΤΑΙ ΚΑΙΝΙΚΑΙ ΤΟΥ Γ.Κ.Α.

'Αγιος Γεώργιος, Φανουράκη, Κωνσταντίνος Σταυράς.

ΑΕΡΟΠΟΡΙΚΑ ΔΡΟΜΟΛΟΓΙΑ

* Αφίξεις εις 'Αθηνών ώρα 03.30 και 17.55 * Αναχωρήσεις εις 'Αθήνας 13.25 και 18.35 * Αναχωρήσεις εις Ρόδον 09.55 * Αφίξεις έκ Ρόδου ώρα 13.00

EMMAN K. ΔΡΕΤΑΚΗΣ

ΕΙΔΙΚΟΣ ΟΡΘΟΠΕΔΙΚΟΣ ΧΕΙΡΟΥΡΓΟΣ

Διδάκτωρ Πανεπιστημίου 'Αθηνών

ΕΠΙΜΕΛΗΤΗΣ ΑΣΚΛΗΠΙ- ΕΙΟΥ ΒΟΥΛΑΣ

Λέξεται και χειροῦρει έκασ- τον Σάββατον και Κυρια- κήν εις τήν Κλινικήν «ΕΥ- ΑΓΓΕΛΙΣΜΟΣ». 'Ηρακλείου Τηλ. 8.00

ΜΕ ΛΙΓΕΣ ΓΡΑΜΜΕΣ ΑΝΕΚΔΟΤΑ

Θερινότατον άποχαιρετι- σμόν μας επεθύλαξε χθές ό 'Ιούλιος και μετέβαλε τήν πόλιν σε φλεγόμενη κάμινον.

—'Εν τώ μεταξύ από σή- μερα μας έρχεται ό Αύγου- στος συνδεδεμένος από 15 ήήμερη νηστεία.

—'Η όποία όμως είναι ό- λωσθίλιον άνώδιμος λόγω τής πληθώρας τών φρουτών και τών ζαρζαβατικών.

—Στούς ξενύχτιδες προ- σέτεθησαν τώρα οι φανατικοί φίλαθλοι οι εύρισκόμενοι κατά τό δή λεγόμενον εις τά μέσα και τά έξω τών ομάδων και συζητούν περι τών με- τεγγραφών μέχρι τών πρωί- νων ένδοτε ώρών.

—Είς τάς συζητήσεις αυ- τές δε μετέχουν πάντοτε φί- λαθλοι τής ίδιας ομάδος και αι... συνομιλίες διεξάγονται έπι... εμπιστευτικού έπιπέδου.

—'Άλλο βεβαίως εάν τά θεωρούμενα παο' αυτών ώς άπόρητα, ό κόσμος τ'έχει τούμπανο.

—Τό ποῦτα σ'κα κάμανε τήν εμφάνισίν τους στην ά- γορά μας.

—Κι' όπως και κάθε νέο φρούτο έγιναν δεκτά με ό- ψιλές τιμές.

ΚΑΙΝΙΚΗ ΧΕΙΡΟΥΡΓΙΚΗ ΠΑΘΟΛΟΓΙΚΗ

Όδός Μάρκου Μουσσούρου

«Οδός Μάρκου Μουσσούρου»

'Εναντι 'Αγίου Μάρκου (παρά τήν Πλατεΐαν 'Αρκαδίου, Χεί- τάν 'Ογλού).

ΤΜΗΜΑ Χειροῦργικόν: Χει- ροῦργός Σ. ΜΑΥΡΙΚΑΚΗΣ

ΤΜΗΜΑ Παθολογικόν: Πα- θολόγος Ι. ΧΡΗΣΤΑΚΗΣ

Τηλεφ. 92-10

Λέξεται άσθενείς του ΤΕΒΕ και άλλων ασφαλιστικών Τα- μείων και 'Οργανισμών 'Η Κλινική Διανυκτερεύει.

ΕΝΟΙΚΙΑΖΕΤΑΙ δωμάτιον πα- ρέναν καλής οικογενείας, κεί- μενον έντός τής πόλεως 'Ηρα- κλείου, κατάλληλον διά μαθη- τές ή μαθητρίδας. Γίνονται δε- κτοί και μικροί μαθηταί ή μα- θητρίαι ώς οικότροφοι. Πληρο- φορία παρ' ήμιν.

ΓΙΑ ΤΗΝ ΠΛΑΖ

ΣΤΑΥΡΟΛΕΞΟ 'Αρ. (175)



Crossword puzzle grid with numbers 1-9 and a list of clues in Greek.

Οριζόντιος.— 1. Λιβρέα τήν λένε έπίσης. 2. Μοντέρνο μουσικόν όργανον. 3. Μικρός άστρι- σμός μεταξύ τών Πηγάσου, Δελ- φίνος και 'Υδροχόου. 4. Γαλλι- κός νόμος με πρωτεύουσαν τήν γενέτειραν του Γαμβέτα.—Πρό- θεσας με έκβλησιν.— Βυζαντινή νότα (άντιστερ). 5. Μια τέχνη σχετική με τά καλούπια. 6. 'Εν- δεικτικόν τού τρόπου.—Γνωστός Γερμανός σοσιαλιστής με γαλι- κόν όνομα (είναι και καρ- κινολ.). 7. 'Όρος τού τέχνος.—Πα- ραχέλιος, προστακτική. 8. Εύχρη- στον πολύ όταν άσφορ' τός τι- μάς. 9. Είδος μοναστηρίου.

Καθίστα.— 1. Συνέθεσε τυφλός ένα περιφώνημα έπος, ενάρθρος. 2. 'Υπέρβαν αιτία τού θανάτου τού 'Ιππολύτου (αλ.).— Ποταμός τής 'Ιταλίας. 3. Γερμανός πα- λαίος πολιτικός, Ιερότης Κομμα- τος.—Γνωστή διά τήν ημιζο- μένην σαμάνια τής γαλλικής πόλεως επί του Ντόρμ. 4. Με τήν βιογραφίαν του μεγάλου αυτού άνδρος ήσυχή έκτενώς ό Λούντβιχ (έ-σφραξ). 5. Καταν- τή τάς μεσημεριών τοξίδι έν τώ 'Ελληνικό έλεωθεριό(βημ). 6. Συνολλακτική κίνηση, ιτα- ραβέρι (βημ).— 'Αριθμητικός, ό ευκολότερος έθλος τού 'Ηρα- κλείου. 7. 'Η γραφή του μεγά- λου Ροκέ εις τό σκάκι.— Γνω- ρίζου. 8. 'Είς όσους γνωρίζουν καλά τά άρχαία. 8. Λέγεται και' άντιστολόν προς τός Νηοῦδας (ένικός). 9. Αλπιστική άντωμυμία.— Γνωστόν είδος έ- χθρών (αλ.).

ΛΥΣΙΣ ΣΤΑΥΡΟΛΕΞΟΥ άρ. 174

Οριζόντιος.— 1. 'Απρ-σείζα. 2. Χιούμορ. 3. 'Απ-Λού-Α-Ω. 4. Ρεπορτάζ. 5. Τσαντιρά. 6. Σι. —Ράστερ. 7. Τέλι. — ΤΑΚΕ. 8. 'Ις—Χιακόν. 9. Παλιό. Καθίστα.— 1. 'Αχαριστία. 2. Πιπέρις. 3. Ρό-Πι. 4. Οδύνη. 5. Σμόνος.—'Ιλ. 6. 'Εοστα- σία. 7. ΕΡ (Ερπύ).—'Αστακό. 8. 'Αζτέκοι. 9. 'Αώω—Ρέν.

ΚΛΙΝΙΚΗ ΜΑΙΕΥΤΙΚΗ - ΓΥΝΑΙΚΟΛΟΓΙΚΗ

Μαρίας Τζάννη—Μακρωνά

'Ιατροῦ—Μαιευτήρος— Γυναικόλογου

'Εν τή Κλινική διμερεύει και διανυκτερεύει Ιατρός, Δωμάτια Αης, Βας και Γης θέσεως.

'Οδός Μονής Καρδιατίσης 'Αγ. Μηνά Τηλέφωνον 90-60

'Η γυναικική Μαι ελνντέ Φορβίλ γνωστόν παριών μα- νακέν έπιδεικνύει ένα ενσώμ- πλω για πλός εις τός Κάννας εφορομηνή και με άνάλογα κοσμήματα.

ΠΩΔΕΙΤΑΙ οικία νεώμοτος παρά τό προάστειον Πό- ρος εις κεντρικήν θέσιν, έναντι οικίας κ. Μ. Νιράλα, άποτελου- μένη έκ δύο διαμυγιων, αλλής και με υδραυλικήν έγκατάστα- σιν. Πληροφώρα παρ' τώ κ. 'Εμμ. Καλογεράκη πετυπώλη Μικρό Τσαρσάκι 'Ηράκλειου.

"ΟΑΣΙΣ"

τηλ. 2.34

'Απογευματινή ώρα 7.45' μ.μ.

Βραδινή ώρα 10 ήκροδός

Με τά κόλασες συγκλονιστικών περιπετειών

ΤΟ ΣΗΜΑΔΙ ΤΟΥ ΕΞΟΜΟΤΟΥ

'Εγχορμόν

ΣΥΝΤ. ΤΣΑΡΙΣ—Ρ. ΜΟΝΤΑΛΜΠΑΝ

Τήν Δευτέραν: 'Ενα δραματικό άρ- στούργημα του Ρωσικού κινηματογράφου

ΟΙ ΛΕΥΚΟΙ ΜΑΣ ΠΗΡΑΝ ΤΗΝ ΓΗ ΜΑΣ

Καθαρόν εισόδημα ΤΟΚΟΣ 9% ΚΑΤΑΘΕΣΕΙΣ επί προθεσμία 6 μηνών και άνω ΠΑΡΑ ΤΡΑΠΕΖΑΙΣ

Καθαρόν εισόδημα ΤΟΚΟΣ 8% Είς τά ΤΑΜΙΕΥΤΗΡΙΑ ΤΡΑΠΕΖΩΝ ΤΑΧΙΚΩΝ ΤΑΜΙΕΥΤΗΡΙΩΝ ΤΑΜΕΙΩΝ ΠΑΡΑΚΑΤΑΘΗΚΩΝ & ΔΑΝΕΙΩΝ

Καθαρόν εισόδημα ΤΟΚΟΣ 8% Είς τά ΤΑΜΙΕΥΤΗΡΙΑ ΤΡΑΠΕΖΩΝ ΤΑΧΙΚΩΝ ΤΑΜΙΕΥΤΗΡΙΩΝ ΤΑΜΕΙΩΝ ΠΑΡΑΚΑΤΑΘΗΚΩΝ & ΔΑΝΕΙΩΝ

ΠΡΟΣΟΧΗ! ΠΡΟΣΟΧΗ! ΠΡΟΣΟΧΗ! 'Ενα καλό και στερεό ΠΑΙΔΙΚΟ ΑΜΑΞΑΚΙ προσφέρει τήν ικανοποίησιν σε σας και τήν χαρά στο παιδί σας Καλοφτιαγμένα και μυσά ΠΑΙΔΙΚΑ ΑΜΑΞΑΚΙΑ με τίς πιο καλές τιμές θα βρήςτε στο καινούργιο Κατάστημα επί τής οδού 1821 (έναντι Καφενείου Ε. Γιαλούρη)

Τό 'Εργαστήριό μας ΠΑΙΔΙΚΩΝ ΑΜΑΞΙΩΝ διαθέτει τά πιο συγχρονισμένα Εύρωπαϊκά μηχανήματα. Είμε- θα μοναδικό στο είδος μας σ' όλο τόν Νομόν 'Ηρακλείου. 'Εργασία 'Επιμελημένη 'Αναλαμβάνομεν παντός είδους έπισκευάς παιδικών άμαξιών— παιγνιδιών. 'Επισκεφθήτε τήν έκθεσί μας οδός 1821 (έναντι καφενείου 'Εμμ. Γιαλούρη).

"ΑΠΟΛΛΩΝ" Θερινός ΣΗΜΕΡΟΝ "Ενας κολοσσός κλασσικού μεγαλείου γεμάτος πάθος, μελωδία και συγκινήσεις! ΣΕΡΕΝΑΤΑ Με τήν καταπληκτικότερη φωνή του κό- σμου ΜΑΡΙΟ ΛΑΝΤΣΑ

4)η ΔΙΚΑΤΕΡΙΝΗ ΚΑΘΕ ΤΡΙΤΗΝ 8 Μ. Μ. ΚΑΤ' ΕΥΘΕΙΑΝ ΠΕΙΡΑΙΑ ΚΑΘΕ ΠΕΜΠΤΗΝ 12 Μ.Μ. ΡΕΘΥΜΝΟΝ-ΣΟΥΔΑ-ΠΕΙΡΑΙΑ ΠΑΝΗΓΥΡΙΣ ΠΑΝΑΓΙΑΣ ΤΗΝΟΥ 15 ΑΥΓΟΥΣΤΟΥ ΕΚΤΑΚΤΩΣ ΘΑ ΑΠΟΠΛΕΥΣΗ ΤΗΝ ΜΕΣΗΜΒΡΙΑΝ ΤΗΣ ΠΕΜΠΤΗΣ 14 ΑΥΓΟΥΣΤΟΥ ΔΙΑ ΤΗΝΟΝ ΜΕΣΩ ΠΕΙΡΑΙΩΣ Τηλ. 3,16 - 90-86

ΠΑΤΡΙΣ,,

Καθημερινή Πρωινή Έφημερίς εν Ήρακλειώ Κρήτης
Υπεύθυνος — Διευθυντής: ΑΘΗΝΑΓ. ΜΥΚΩΝΙΑΤΗΣ
Κατοικία: οδός Κων/νίδου αρ. 2
Προϊστάμενος Τυπογραφείου: ΕΜΜ. Δ. ΔΕΣΠΟΤΑΚΗΣ
Κατοικία: Σαμουήλ Χάου αριθ. 6
Δημοσιεύσεις εν γένει δραχ. 3 κατά στίχον

ΕΡΥΘΡΟΣ ΠΑΥΡΟΣ

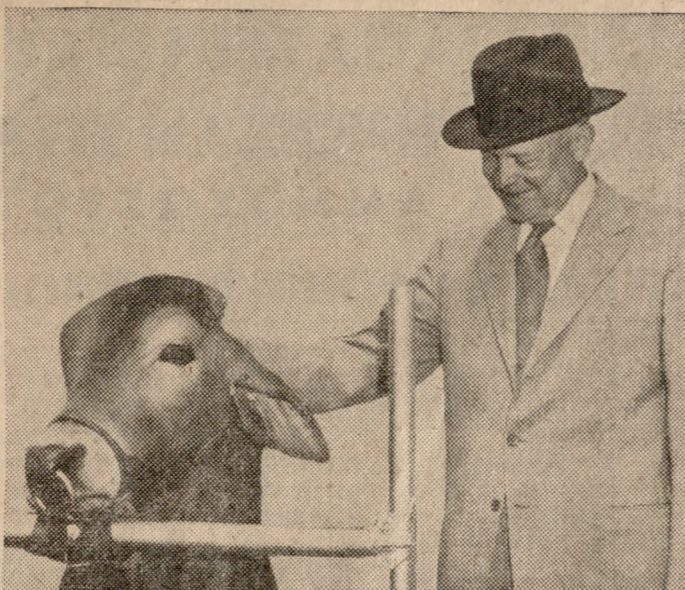

Ο Πρόεδρος Αιζενχάουερ χαϊδεύει ένα νεαρόν ερυθρόν ταύρον «Σίντι» που εισηγήθη εις Η.Π.Α. από τας Ίνδιαις δι' αναπαράγωγην.

ΑΝΤΑΠΑΝΤΗΣΙΣ ΤΟΥ ΠΡΟΕΔΡΟΥ ΤΟΥ ΑΓΡΟΤΙΚΟΥ ΣΥΛΛΟΓΟΥ Ν. ΗΡΑΚΛΕΙΟΥ

(Συνέχεια εκ της 1ης Σελίδος)
νεργασίας των Οργανώσεων διὰ τὴν ἀντιμετώπισιν τοῦ στασιδαίου.
Ὡς πρὸς τὸ ζήτημα τοῦ ἀντιπροέδρου τῆς Ἐνώσεως εἶνε πράγματι ἀληθὲς ὅτι παραμένει παρανόμως εἰς τὴν Διοίκησιν διότι στηρίζεται ἐπὶ μίας γνωματεύσεως τοῦ Νομικοῦ Συμβουλίου τῆς ΑΤΕ ἣτις δὲν ἔχει λύσει τὸ ζήτημα.

χαρακτῆρα τυπικὴν. Δὲν εἶναι αὐτὴ ποὺ θὰ οὐθιμίση τὰς ἐργασίας τῆς Ἐνώσεως. Καλεῖται μόνον νὰ ἐγκρίνη τὰ πεπραγμένα καὶ τὰ μέλλοντα νὰ παραθοῦν παρὰ τῆς Διοικήσεως χωρὶς κριτικὴν, χωρὶς παρατηρήσεις, χωρὶς τροποποιήσεις καὶ νὰ λύσῃ τὴν συνεδρίασιν.

κοὺς οἴκους οἱ ὁποῖοι προσέφερον τιμὰς ἑκαστος διὰ τρακτέρ διαφορετικῆς ἰσχύος. Θὰ ἔπρεπε νὰ γίνῃ διαγωνισμὸς ἐπὶ τῆς βάσει ὁρισμένων γενικῶν χαρακτῆριστικῶν π.χ. ἴππων, δυνάμεως, σὺ πληρωματικῶν ἐξαομημάτων κλπ. καὶ νὰ γνωστοποιηθῇ οὗτος διὰ τῶν ἐφημερίδων.

Τότε μόνον θὰ ἦτο βέβαιον ὅτι ἐλαβὼν γνώσιν οἱ οἱ ἐνδιαφερόμενοι καὶ θὰ ἦτο δυνατὸν νὰ γίνῃ σύγκρισις τῶν τιμῶν.

Τότε μόνον δὲν θὰ ἦτο δυνατὸν νὰ δημιουργηθῶνται πνευματικὰ ἐπιπέδη συμπτώσεως τῆς προτιμῆσεως τοῦ κτῆρ ἔργασταίου τὸ ὁποῖον ἀντιπροσώπευεν πρόσωπον στενῶς συνεργαζόμενον μετὰ τὴν Διοίκησιν τῆς Ἐνώσεως ὡς ἐκ τῆς ἰδιότητος τοῦ.

Νομίζω ὅτι δὲν θὰ πρέπει νὰ δυμιλοῦν εἰς τὰς Γ. Συνελεύσεις μόνον ὅσοι ἔχουν οητορικὴν ἱκανότητα, ἀλλὰ ἐλευθέρως θὰ πρέπει καθὲ ἀντιπρόσωπος νὰ ἐκφέρῃ τὴν γνώμην του καὶ νὰ μὴν ἀποσιωπῆται βιαϊώτατα ὁσῆς τομῆσιν νὰ παρατηρήσῃ τι ποὺ νὰ μὴν εἶνε ἐπιθυμητὸν εἰς τὴν Διοίκησιν.

Αἱ Συνεταιριστικαὶ ὀργανώσεις εἶνε συστήματα καθαρῶς δημοκρατικὰ καὶ κἀθε δεσποτικῆ ἐκδήλωσις, κἀθε ἀπολυταρχικῆ ἐνέργεια εἶνε ἀποδοκιμαστικὴ καὶ καταδικαστέα.
Ὅσον ἀφορᾷ τὴν ἀγορὰν τοῦ τρακτέρ βλέπω μετὰ λύπης μου ὅτι αἱ πληροφορίες μου καὶ ἐπ' οὗτοι ἦσαν ἀληθεῖς, διότι ἠγοράσθη πράγματι ἄνευ μειοδοσίας, οὕτε μεταβάλλεται ἡ κατάσταση διότι ἐξητήθη προσφορά ἀπὸ μερ-

ΧΟΡΗΓΗΣΙΣ ΕΠΙΔΟΜΑΤΟΣ ΑΕΡΟΘΕΡΑΠΕΙΑΣ

Τὸ Ὑπουργεῖον Ἐσωτερικῶν δι' ἐγκυκλίου του πρὸς τὰς Νομαρχίας τοῦ κράτους γνωρίζει ὅτι ἐπιτρέπεται εἰς τὰ δημοτικά, κοινοτικά καὶ ἄλλα συμβούλια, ὅπως κατόπιν ἀποφάσεως τῶν χορηγῶν ἐπίδομα ἀεροθεραπείας τὸ ὁποῖον ὁμοῦ νὰ μὴν ὑπερβίῃ τὸ ποσὸν τῶν 500 δραχμῶν, εἰς τοὺς συνταξιούχους τῶν Δήμων καὶ Κοινοτήτων, τοὺς συνταξιοδοτούμενους λόγω φυματιώσεως ἢ οἰσοδύσας ἄλλου νοσήματος προεληθέντος ἐξ αἰτίας τῆς υπηρεσίας αὐτῶν καὶ ἀπαιτοῦντων ἰδιαίτερον ὑγειονομικὴν περίθαλψιν.

Ἡ ἐγκύκλιος καθορίζει λεπτομερῶς τὰς διαφόρους κατηγορίας τῶν δικαιούχων τοῦ ἐπιδόματος τούτου.

ΕΙΔΙΚΗ ΟΡΘΟΠΕΔΑΓΩΓΙΚΗ ΚΛΙΝΙΚΗ
ΓΕΩΡΓΙΟΥ Π. ΦΑΛΟΥΡΑΚΗ
ΚΕΙΡΟΥΡΓΟΥ ΟΡΘΟΠΕΔΑΓΩΓΟΥ
Ὁδὸς 25 Ἀδύσσου
Ἐναντὶ Κεντρικοῦ Ταχυδρομείου
Τηλέφ. 92—43

Συμβούλιον ἀπεφάσισεν νὰ προκηρῆσῃ μειοδοσίαν μετὰ τῆς ὁποίας ἀνέλαβεν καὶ πάλιν ὁ ὕψος τῆς προμήθειαν τῶν ὀστέων ψευδαργύρου πρὸς δρ. 419 ἑκαστον. Ἴδου τὰ ἀποτελέσματα τῆς μειοδοσίας.
Μετὰ τῆς
Ὁ Πρόεδρος τοῦ Ἀγροτικοῦ Συλλόγου Ν. Ἡρακλείου
Γ. ΧΑΙΡΕΤΗΣ

ΑΘΛΗΤΙΚΗ ΖΩΗ

Ο.Φ.Η. - ΑΤΛΑΝΤΙΣ ΧΑΝΙΩΝ

Τὴν προσεχῆ Κυριακὴν 3ην Ἀγούστου θὰ πραγματοποιηθῇ εἰς τὸ γήπεδον τοῦ Ο.Φ.Η. φιλικὴ ποδοσφαιρικὴ συνάντησις μετὰ τῆς Πρωταθλήτριας μας καὶ τῆς «Ἀτλαντίδος» Χανίων.

Ὁ ἀγὼν προημενίεται ἐξαιρετικὰ ἐνδιαφέροντος λόγον τοῦ ὅτι ἡ «Ἀτλαντίς» εἶναι μὴ ἰσορῶσα ὁμὰς καὶ ἀρκετὰ τεχνικὴ ἀλλὰ καὶ ὁ Ο.Φ.Η. θὰ κατέλθῃ μετὰ τὴν καλλίτερην του σύνθεσιν πλαισιωμένη καὶ μετὰ νεοαποκτηθέντας παίχτας του μετὰ ἐπιφανῆ τῶν τετατομένων Μουσουλῶν. Καὶ τὸν ἐξαιρετικὸν χάρμα τοῦ Ἀπόλλωνος Ἀθηνῶν Γεωργιάδην. Ὁ ἀγὼν θὰ ἀρχίσῃ εἰς τὰς 5,30 μ.μ.

ΓΕΝΙΚΗ ΧΕΙΡΟΥΡΓΙΚΗ ΚΑΙ ΠΑΘΟΛΟΓΙΚΗ ΚΛΙΝΙΚΗ ΜΕΓΑΛΟΧΑΡΗ,,

Γενικὸς χειρουργὸς
ΖΟΥΡΙΑΔΗΣ ΓΕΩΡΓΙΟΣ
Χειρῆς Κλινικῆς Πανεπ. Ἀθηνῶν—Μονάχου—Βερολίνου.
Συνεργάτης τῶν διασημῶν Γερμανῶν Χειρῶν Καθηγητῶν
F. FREY καὶ MAX LANGE (Μονάχου) καὶ F. LINDER Βερολίνου.
Παθολόγος:
ΒΑΡΟΥΧΑΣ ΕΥΑΓΓΕΛΟΣ
ΧΑΤΖΙΔΑΚΗΣ ΕΜΜΑΝΟΥΗΛ
Πλατεία Ἀγίου Μηνῆ (Ρήγα Φεραίου) Ἡρακλείου.
Γίνονται δεκτοὶ ἀσθενεῖς τοῦ ΤΕΒΕ καὶ ἄλλων ἀσφαλιστικῶν ὀργανισμῶν Τηλέφ. Οἰκίας 8. 23

VESPA Πωλεῖται εἰς ἀρίστην κατάστασιν καὶ καλὴν τιμῇ. Πληροφορία γραφομηχαναὶ Παπαδοκοστάκη δίπλα σπὴν τροχιά. Τηλ. 394.

ΠΡΟΚΗΡΥΞΙΣ ΔΗΜΟΠΡΑΣΙΑΣ

Ἐκτίθεται εἰς μυστικὴν ἐπαναληπτικὴν δι' ἐναφραγίστων προσφορῶν μειοδοτικὴν δημοπρασίαν ἢ προμήθεια καὶ ἐγκατάστασις εἰς τὴν Κοινότητα Νέας Ἀλικαρνασσοῦ ἐνός ἠλεκτροκίνητου ἀντλητικοῦ συγκροτήματος μετὰ στροβιλοφόρου ἀντλίας παρῶν 25—30 μέτρων κυβικῶν δι' ἐν συνολικὸν μανομετρικὸν ὕψος 95 μέτρων προπολογισμένης δαπάνης δραχ. 98.000.

Εἰς τὴν δημοπρασίαν γίνονται δεκτοὶ Διπλωματοῦχοι ἠλεκτρολόγοι Μηχανολόγοι Μηχανικοὶ καὶ Ἀντιπρόσωποι ἡμεδαπῶν ἐργοστασίων.

Ἡ δημοπρασία διεξαχθήσεται τὴν 7ην Ἀγούστου 1958 ἡμέραν Πέμπτην καὶ ὥραν 11ην π. μ. ἕως 12ην μεσημβρινὴν εἰς τὰ γραφεῖα τῆς Γ.Υ.Δ.Κ. Ἡρακλείου καὶ ἐνώπιον τῆς Νομικοῦ ἐπιτροπῆς.

Οἱ ὄροι συγγραφῆς υποχρεώσεων εὐρίσκονται κατατεθειμένοι εἰς τὰ Γραφεῖα τῆς Δ.Ε.Η. Ἡρακλείου καὶ τῆς Κοινότητος Νέας Ἀλικαρνασσοῦ ἐνθα οἱ βουλόμενοι δύνανται νὰ λάβωσιν γνώσιν.

Ἐν Νέᾳ Ἀλικαρνασσῶ τῆ 31—7—1958.
Ὁ Πρόεδρος τῆς Κοινότητος
ΚΩΝ/ΝΟΣ ΧΑΛΚΙΤΗΣ

ΕΝΟΙΚΙΑΖΕΤΑΙ διαμέρισμα νεόδμητον ἐκ 3 δωματίων χῶλλ καὶ λοιπῶν βοηθητικῶν χώρων, ἐπὶ τοῦ 2ου ὁρόφου τῆς ἐναντὶ Νομαρχίας κειμένης οἰκοδομῆς, παραδοτέον πρὸς χρῆσιν τὴν 15/7/58. Πληροφορία τηλεφ. 6.98 ἀπὸ ὥρας 6—8 μ.μ.

ΠΩΛΕΙΤΑΙ

Πετρελαϊκὸν κίνητρον LISTER 16 ἴππων. Πληροφορία Τεχνικῶν Γραφείων ΕΛΕΥΘ. ΝΙΤΑΔΩΡΟΣ τηλ. 7.71 Ἡρακλείου. 1—4

ΚΟΝΣΤ. ΚΑΤΖΗΔΑΚΙΣ

ΧΕΙΡΟΥΡΓΟΙ ΟΡΘΟΠΕΔΙΚΟΙ
ΔΙΔΑΚΤΟΡ, ΕΠΙΜΕΛΗΤΗΣ
ΠΑΝΕΠΙΣΤΗΜΙΟΥ ΑΘΗΝΩΝ
Διευθυντῆς Ἰδρύματος Ἀναπήρων Παιδῶν
Ἐπιστῆφας ἐκ τῆς Μετεκπαιδεύσεως του εἰς Ἀμερικὴν δέχεται καὶ χειρουργεῖ εἰς τὴν Πολυκλινικὴν Ἡρακλείου Κάθε Σάββατον καὶ Κυριακὴν
Τηλ. 3.90

ΠΩΛΕΙΤΑΙ

Ἐργολαβικὸν ἔργον Ἀνατρεπόμενον 5 τόνων MORRIS COMMERCIAL μετὰ εὐρωπ. ἀνατροπῆς, 28.000. χιλιόμετρα. Λάστιχα κομπλέ καὶ 1 ρεζέρβα. Κατάστασις ἀρίστη. Τιμὴ 70.000 μετ' εὐκολίας τὰ μισά. Πληροφ. ΣΤ. Η. ΝΤΕΛΗΣ Ἐναντὶ Ο.Τ.Ε.

ΠΩΛΟΥΝΤΑΙ

εἰς Καστέλλι Πεδιάδος 90 πρόβατα τῆς ζωῆς μετ' εὐκολίας πληρωμῆς. Τιμὴ λογικὴ μετ' εὐχρησίων ἐγγυητῆν καὶ ἀγοραστῆν. Ὁ πωλητὴς Δημ. Προεστῆς. 1—20

ΕΝΟΙΚΙΑΖΕΤΑΙ

ἀνώγειος καινούργιος οἰκία ἐκ δύο κυρίων δωματίων, χῶλλ, κουζίνας καὶ λουτροκαμινῆς, παρὰ τὴν οδὸν Μαβίλη (Κρατικὸς συνοικισμὸς). Πληροφορία ἐντὸς τῆς οἰκίας.

ΤΟ ΚΑΦΦΕΝΕΙΟΝ

ΝΙΚΟΛΑΟΥ ΔΗΜΝΙΟΥ
Χανίων Πόρτα
Διανυκτερεύει

ΗΛΕΚΤΡΑ Τηλέφ. 6-60
ΣΗΜΕΡΟΝ
Ἀπογευματινὴ ὥρα 7.45 μ.μ.
Βραδυνὴ ὥρα 10 ἀκριβῶς
Τὸ ἀριστούργημα τοῦ Ρ. ΑΝΤΕΡΣΟΝ
ΤΣΑΪ ΚΑΙ ΣΥΜΠΑΘΕΙΑ
(παράνομο ρομάντζο)
Ἐγχαρμῶν—Σινεμασκοπ
Μετὰ τὴν ΝΤΕΜΠΟΡΑ ΚΕΡΡ
Τὴν Δευτέραν
Ἡ πρὸ συνταρακτικῆς δημιουργίας τοῦ Γερμανικοῦ κεν/φου.
Η ΧΡΥΣΗ ΓΕΦΥΡΑ

ΟΡΦΕΥΣ
ΣΗΜΕΡΟΝ
Ν Μιά Ἑλληνικὴ ταινία ἀπ' τὰ χρόνια τῆς Γερμανοϊταλικῆς κατοχῆς
ΑΔΟΥΛΩΤΟΙ ΣΚΛΑΒΟΙ
Ἑλλη Λαμπέτη—Ἡλ. Σταματίου
Ἰωάννα Ἀλβα
ΤΗΝ ΔΕΥΤΕΡΑΝ
ΑΡΙΣΤΟΚΡΑΤΑΙ ΤΟΥ ΕΓΚΛΗΜΑΤΟΣ
Μετὰ τοὺς ΚΟΡΝΕΣ ΓΟΥΑ' ἌΝΤ-ΡΙΤΣΑΡΜΤ ΚΟΝΤΕ-ΤΖΙΝ ΟΥΑΛΑΣ
Γενικὴ εἰσόδος δρ. 4

Ἕνα ἀμόμα
τετρακίνητηριο Skymaster
προστίδεται εἰς τὸν ἀεροπορικὸν στόλον τῆς ΟΛΥΜΠΙΑΚΗΣ ΑΕΡΟΠΟΡΙΑΣ πρὸς πληρεστέραν ἐξυπηρέτησιν τῶν γραμμῶν Ἐσωτερικοῦ.
Τώρα 246 πτήσεις ἐβδομαδιαίως.
ΗΡΑΚΛΕΙΟ ΡΟΔΟΣ ΘΕΣ/ΝΙΚΗ
Ταξιδεύετε μετὰ τὴν
ΟΛΥΜΠΙΑΚΗ ΑΕΡΟΠΟΡΙΑ
ΑΝΕΤΑ - ΕΥΧΑΡΙΣΤΑ - ΠΟΛΙΤΙΣΜΕΝΑ
Πληροφορία εἰς τὸν ταξιδιωτικὸν σας πράκτορα ἢ εἰς τὴν ΟΛΥΜΠΙΑΚΗΝ ΑΕΡΟΠΟΡΙΑΝ Τηλ. 30-991 ἕως 30-999

VOLVO
Η ΦΗΜΙΣΜΕΝΗ ΣΟΥΔΙΚΗ ΜΑΡΚΑ
ΑΥΤΟΚΙΝΗΤΑ ΦΟΡΤΗΓΑ ΚΑΙ ΛΕΩΦΟΡΕΙΑ
ΓΕΩΡΓΙΚΑ ΤΡΑΚΤΕΡ
(μικρά, μεσαία, μεγάλα)
Με ὑδραυλικὸν σύστημα ἀνυψώσεως ἀρότρου, τροχαλὴν κινήσεως, ἀντίβαρα τροχῶν κλπ. Ποιότης, ἀντοχὴ, διάρκεια, οἰκονομία. Χαμηλαὶ τιμαί. Μεγάλαι εὐκολίαι πληρωμῆς.
ΑΝΤΙΠΡΟΣΩΠΟΙ
ΠΟΛΥΧΡΟΝΙΔΗΣ & ΦΡΑΓΚΟΥΛΗΣ
Ἡρακλείου Τηλέφ. 4-76
Θέλετε νὰ δημιουργήσετε Ἕνα πολιτισμένον χῶλλ;
μὴ εὐχάριστον θεράντα;
νὰ ἐπιπλώσετε μοντέρνα τὸ κέντρο ἢ τὸ ξενοδοχεῖον σας;
ΕΠΙΣΚΕΦΘΗΤΕ ΤΗΝ ΕΚΘΕΣΙΝ ΤΟΥ ΕΡΓΟΣΤΑΣΙΟΥ
ΜΕΤΑΛΛΟ-ΠΛΑΣΤΙΚΩΝ ΚΑΤΑΣΚΕΥΩΝ
Ψαρομηλιγγῶν 22 (πλησ. Κομνωτ. ΑΓΓΕΛΑΣ)
Τιμαὶ ἐργοστασίου—εὐκολίαι πληρωμῆς.
Πλαστικὰ ἐπιπλα ἀνεπηρέαστα ἀπὸ τὸν ἥλιο καὶ τὴν βροχῆ.

ΕΦΘΑΣΑΝ
Καὶ στὴν πόλιν μας τὰ περίφημα
ΜΑΚΑΡΟΝΙΑ
"ΑΒΕΖ"
Τῆς Ἀωνόμου Βιομηχανικῆς
Ἐταιρείας Ζυμαρικῶν
ΘΕΣΣΑΛΟΝΙΚΗΣ
ΝΟΙΚΟΚΥΡΕΣ: Ζητεῖτε ἐπιμόνωσ ἀπὸ τὸν παντοπώλην σας μακαρόνια ΑΒΕΖ καὶ ἀφοῦ τὰ μαγειρέψετε καὶ τὰ δοκιμάσετε τότε θ' ἀντιληφθῆτε τὴν ὑπεροχὴν των καὶ θὰ δῆτε ἂν ἔχουμε δίκην νὰ τὰ συνιστῶμεν ἰδιαίτερος.
ΑΝΤΙΠΡΟΣΩΠΕΙΑ ΗΡΑΚΛΕΙΟΥ

ΧΑΛΒΑΔΕΣ - ΤΑΧΙΝΙΑ
ΘΑ ΒΡΗΤΕ ΜΟΝΟ ΣΤΟΥ ΜΠΑΛΑΜΟΥΤΣΟΥ ΓΙΑ ΤΟΝ ΔΕΚΑΠΕΝΤΑΥΓΟΥΣΤΟ

ΚΑΤ' ΕΥΘΕΙΑΝ ΔΙΑ ΠΕΙΡΑΙΑ
Δ)Π "ΔΔΡΙΑΣ,,
18 ΜΙΛΛΙΩΝ
ΚΑΘΕ ΣΑΒΒΑΤΟΝ 8Μ.Μ.
ΠΡΑΚΤΟΡΕΙΟΝ ΧΑΜΑΡΑΚΙ
ΤΗΛΕΦ. 5-50

