



ΚΟΙΝΩΝΙΚΑ

ΕΘΡΑΙ

Σήμερα εορτή της Αγίας Εύφρας... Η κ. Εύφρα... Η κ. Εύφρα... Η κ. Εύφρα...

ΘΕΑΜΑΤΑ

ΗΛΕΚΤΡΑ

Σήμερα από ώρα 2 μ. μ. ου νυχώς «Τό Αγοροκοριτσο»... Σήμερα από ώρα 2 μ. μ. «Ο δάλοι του 'Ηρακλέους»...

ΑΠΟ ΤΗΝ ΚΑΘΗΜΕΡΙΝΗ ΖΩΗ - ΤΕΧΝΗ ΚΑΙ ΚΙΝΗΣΗ

ΜΕ ΛΙΓΕΣ ΓΡΑΜΜΕΣ

Μετά την νυκτερινή βροχή οι δρόμοι φαντάζαν το προ-φρεσκακλιμένο καθαρό επηκολούθησε λαμπρός ήλιος...

ΤΑ ΚΕΝΤΡΑ ΜΑΣ

Η ΕΦΗ ΠΑΠΠΑ ΣΤΟ ΛΙΜΕΝΙΚΟ ΠΕΡΙΠΤΕΡΟ

Η πόλις μας, φιλοξενεί από σήμερα (Πέμπτη 24-12-59) ένα θαυμάσιο άστέρι του έλλασφου τραγουδιού: την ΕΦΗ ΠΑΠΠΑ...

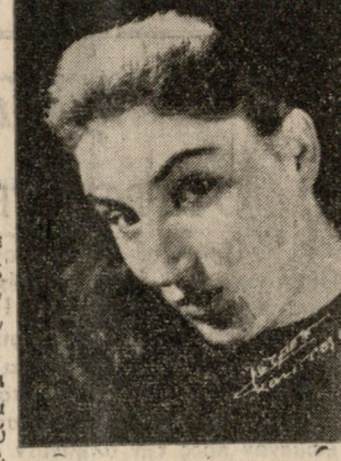

ΕΦΗ ΠΑΠΠΑ... Η Εφη Παππά αποδίδει με πρωτοφανή εμπόσια όλα τα Έλληνικά ελαφρά τραγούδια...

ΜΕΛΛΟΝΤΕΣ ΓΑΜΟΙ

Γνωστοποιείται συμφώνως προς το άρθρον 1369 του Αστικού Κώδικος ότι:

Ο Κωνσταντίνος Γεωργιάδης του Γεωργίου και της Μαρίας το γένος Μπουτσάκη γεννηθείς εις Άσκειο Πεδιάδος και κατοικών εις 'Ηράκλειον και η Πάτρα Μαγνικα του Σταύρου και της Κυριακούλας το γένος Παπαδάκη γεννηθείσα εις 'Ηράκλειον και κατοικούσα εις 'Ηράκλειον...

ΔΩΔΕΚΑΗΜΕΡΟ

ΤΗΣ κ. ΕΙΡΗΝΗΣ ΠΑΠΑΔΑΚΗ

Οι Καλλιαντζάροι είναι δόγυμνοι ή φερών κουρ-λαισμένα ρούχα και σκούφα από χοιρινό τομάρι... Ο Γιάννης Παπαδάκης...

ΗΛΕΚΤΡΑ, Τηλέφωνο 2-84 ΣΗΜΕΡΟΝ Από ώρα 2 μ. μ. συνεχώς Μία νέα Έλληνική ταινία 'Μέτρο καινοοργία αστέρι, μία καινούργια η-γυ μπίρου και δροσιάς.

ΔΩΡΟΝ ΠΡΟΣΟΔΟΦΟΡΟΝ Η ΝΕΑ ΕΛΒΕΤΙΚΗ ΠΛΕΚΤΟΜΗΧΑΝΗ PASSAP AUTOMATIC (ΠΑΣΣΑΠ Αυτόματος) δόδος Κατεχάκη-Ηράκλειον

ΠΑΝΑΓΙΩΤΗΣ Κ. ΜΥΛΩΝΑΚΗΣ & ΥΙΟΙ ΕΡΓΟΣΤΑΣΙΟΝ ΜΟΣΑΪΚΩΝ-ΨΗΦΙΔΙΩΝ-ΠΑΛΑΚΚΙΩΝ ΟΔΟΣ ΣΦΑΚΙΩΝ ΗΡΑΚΛΕΙΟΝ

ΕΜΠΟΡΟΡΑΦΕΙΟΝ ΜΠΕΡΔΙΑΚΗΣ ΗΡΑΚΛΕΙΟΝ Συλλογή ΣΥΛΛΟΓΗ Καμηλοειδή Καμπασίνες Ίσρενκόουτ

ΝΙΚ. Ι. ΚΑΛΛΙΠΟΛΙΤΗΣ ΟΔΟΝΤΙΑΤΡΟΣ Δέχεται 9-1 και 4-7 εν τώ τριώφ του 85ς Ζυγαλειού (δίοσθεν Μαρουδά)

ΓΑΝΗΣ ΕΜΜ. ΜΑΥΡΟΦΩΡΟΣ Ειδικός Καρδιολόγος Δέχεται εις τώ Ιατρείον του επί της οδού Αλαθίου 8 κατ' έκδοσιν (9-1 π.μ. και 4-7 μ.μ.)

ΓΡΑΒΑΤΕΣ ΔΡΟΥΔΑΚΗΣ

ΤΟ ΓΑΛΛΟΝΟΥΝΟΥ ΕΥΧΕΤΑΙ εις τούς πολυπληθείς πελάτας του ΚΑΛΑ ΧΡΙΣΤΟΥΓΕΝΝΑ

Με τās καλύτερας εύχās διὰ τὰ ΧΡΙΣΤΟΥΓΕΝΝΑ ΚΙΝΗΜΑΤΟΓΡΑΦΟΣ ΔΑΣΤΟΡΙΑ ΠΡΟΓΡΑΜΜΑ ΕΟΡΤΩΝ ΧΡΙΣΤΟΥΓΕΝΝΩΝ ΧΡΙΣΤΟΥΓΕΝΝΑ: Από 10ην πρω-γην μέχρι 4 μ. μ. Η μεγάλη δημιουργία του Γουόλτ Ντεϊσνέυ Η ΛΑΙΔΗ & Ο ΑΛΗΤΗΣ Εγχερωμιον Σινεμακόπ 'Ανώτερο από την ΧΙΟΝΑΤΗ και ΣΤΑΚΤΟ-ΠΟΡΤΑ. Παραδείσιο θέαμα-Απόλυτες αισθήσεων. Γέλιο-χαρά μικρών και μεγάλων. Από 4 μ. μ. ύπερκολλασός ΕΠΑΝΑΣΤΑΤΗΜΕΝΟΙ ΠΟΘΟΙ Εγχερωμιον Σινεμακόπ Με τούς ΡΟΚ ΧΑΤΣΟΝ ΤΖΙΝ ΣΙΜΜΟΝΣ Είναι τώ έργο που πρέπει να παρακολουθήσουν Μικροί και Μεγάλοι. Αυτός είναι ο λόγος που προβάλλεται με τās εορτάς των Χριστουγέννων. ΔΕΥΤΕΡΑ ημέρα Χριστουγέννων 'Από 10 π.μ. μέχρι 4 μ. μ. συνεχώς: Μία ταινία διὰ τούς νέους ΕΠΑΝΑΣΤΑΣΙΣ ΣΤΟ ΤΕΞΑΣ Είναι ή ιστορία πολέμου και αντίστασως του λαού κατά της δυναστείας του πατακτητού. 'Απολαυστικό θέαμα.-Μεγαλειώδες-έπικό δημοούρημα. Από 4 μ.μ. ΕΠΑΝΑΣΤΑΤΗΜΕΝΟΙ ΠΟΘΟΙ

**ΠΑΤΡΙΣ**  
 Καθημερινή Πρωινή Έφημερίς εν Ηρακλείω Κρήτη  
 Ίδιοκτησία: Δ. ΜΥΚΩΝΙΑΤΗ  
 Υπεύθυνος — Διευθυντής: ΑΘΗΝΑΓ. ΜΥΚΩΝΙΑΤΗΣ  
 Κατοικία: οδός Κωνσταντίνου 2  
 Προϊστάμενος Τυπογραφείου: ΕΜΜ. Δ. ΔΕΣΠΟΤΑΚΗΣ  
 Κατοικία: Σαμουήλ Χάου αριθ. 6  
 Δημοσιεύσεις εν γένει δραχ. 3 κατά στίχον

Αριθμός 25222.  
**ΠΡΟΓΡΑΜΜΑ ΠΛΕΙΣΤΗΡΙΑΣΜΟΥ ΚΙΝΗΤΟΥ**

Ο υπογεγραμμένος Συμβολαιογράφος και κάτοικος Ηρακλείου Ζαχαρίας Έμμαν. Βογιαδάκης, ένταδο θά υδρετών, λαβών υπ' αριθμ. Α) την παρ' έμοι καταθέσαν υπ' αριθμ. 64 της εικοστής έκτης του μηνός Νοεμβρίου 1959 έκθεσιν κατασχέσεως κινήτου του δικαστικού κλητήρος της περιφέρειας του Πρωτοδικείου Ηρακλείου Γεωργίου Κωνσταντίνου Σκιβαλάκη δι' ης ο κλητήρ ουδ'ος τή έγγραφω παραγγέλλια του Ηρακλείου Έμμ. Χαριτάκη δικηγόρου κατοίκου Ηρακλείου, ενεργούσας ως πληρεξουσίου του Γεωργίου Σουλγιανή έργου λαβουκατοίκου Ηρακλείου δυνάμει και προς έκτελεσιν της υπ' αριθμ. 1132 του έτους 1959 όριστικής και τελεσιδικίου απόφασεως του Ειρηνοδίκου Ηρακλείου επί μικροδιαφορών δικάζοντος, νομίμως περιβεβλημένης τον τύπον της έκτελέσεως και της επί τή βάσει ταύτης έκδοθείσης υπό χρονολογίαν 27 Οκτωβρίου 1959 απλής επίσημης του ειρημένου επίσημης κατατάσσεται κατά του όφειλέτου Ιωάννου Κωνσταντίνου Ψαρρού έργολάβου κατοίκου Ηρακλείου, νομίμως κοινοποιηθείσης αύτ' κατά τό υπ' αριθμ. 1271 άποδεικτικών επίδοσεως του αύτου ός άνω δικαστικού κλητήρος Γεωργίου Κων. Σκυβαλάκη, προς έσπραξιν του ποσού των δραχμών δύο χιλιάδων διακοσίων τριάντα μίας (2231) έντόκως τα νόμω τοκοφόρα κονδύλια έκτοτε μέχρις έξοφλήσεως και έσχον άναγκαστικώς τό έν τή ειρημένη έκθεση άναφερόμενον και περιγραφόμενον κινήτων άνήκον εις τον ειρημένον όφειλέτην Ιωάννην Κων. Ψαρρόν ήτοι έν αυτοκίνητον έργολαβικόν, φορτηγόν, άνατρεπόμενον, ιδιωτικής χρήσεως τύπου Φόρδσον, με καρποσερί σιδηρά, με έλαστικούς τροχούς και ισαριθμούς άεροθαλάμους ήτοι τέσσαρες όπισθίους και δύο έμπροσθίους με κουβούκλιον οδηγού με δύο θύρας σιδηράς και δύο καθίσματα ήτοι κάθισμα οδηγού και βοηθού σ' όφ' έφ' με αριθμ. άδειας Ι. Χ. 79456, με αριθμ. πλαισίου 7219203 και αριθμ. όν κινήτου 1120474 έν καλή καταστάσει και λειτουργία, μεθ' όλων των έξαρτημάτων αύτου έν καλή λειτουργία, αξίας δραχμ. μ.δ. α. πέντε χιλιάδων (15.000) Β) την υπ' αριθμ. 25218 και σημερινήν χρονολογίαν ήμετέραν πράξιν έξ ής προκύπτει ότι κατετέθη παρ' έμοι υπό του κατασχόντος δικαστικού κλητήρος τό πρωτότυπον της ειρημένης έκθέσεως κατασχέσεως και τό λοιπό της έκτελέσεως έγγραφο, Γ) τό υπ' αριθμ. 1370 άποδεικτικόν επιδόσεως του δικαστικού κλητήρος

Γεωργίου Κ. Σκυβαλάκη, έξ ου προκύπτει ότι άντίγραφον της άνωτέρω υπ' αριθμ. 64) 1959 έκθέσεως κατασχέσεως έπεδόθη εις τον άνω όφειλέτην Ιωάννην Κωνσταντίνου Ψαρρόν, λοιπό δτι προς έσπραξιν του άνω ποσού των δραχμ. 2231 μετά των έκτοτε τόκων και έξόδων έκτελέσεως έκτίθεται εις δημόσιον πλειστηριασμόν άναγκαστικώς έκποιήσεως τό κατασχεθέν και ώς άνω άναφερόμενον αυτοκίνητον μετά της άδειας κυκλοφορίας του ειρημένου όφειλέτου Ιωάννου Κων. Ψαρρού ένεργηθόμενον άνωπερ θέτως ένάπιον μου ή έμοι καλωσμένου ένώπιον του νομίμου άναπληρωτού μου τήν ένδεκάτην (11ην) του μηνός Ιανουαρίου 1960, ήμεραν Δευτέραν, όρξάμενον από της δεκάτης ώρας της ήμέρας πρό μεσημβρίας και έν τώ ένταόθα και επί της οδού Έβανς 35 β. κειμένο γραφείω μου, Ιδιοκτησία Γεωργίου Έμμαν. Φουντουλάκη, ένθα και όποτε προσκαλώ τον σεσεγγυωδον να προσκομίση τό έκπλειστηριασθόμενον κινήτον και τούς θέλοντας να γίνωσι άγορασταί και με τά μετρητά επί χείρας. Παραγγέλλω δε άρμόδιον δικαστικόν κλητήρα να ένεργήσῃ τό υπό του άρθρου 330 της Κρητικής Πολιτικής Δικονομίας του έτους 1880 όριζόμενα: Έγένετο έν Ηρακλείω Κρήτης σήμερον τήν εικοστήν δευτέραν (22αν) του μηνός Δεκεμβρίου του άνω του έτους 1959) έτους, ήμεραν Τρίτην έν τώ ένταόθα και επί της οδού Έβανς κειμένο δημοσίω γραφείω μου, Ιδιοκτησία Γεωργίου Έμμαν. Φουντουλάκη, ληφθέντων τελών και δικαιωμάτων δροχμ. 68 και ύπεργράφη ώς έπεται ύπ' έμοι.  
 Ο Συμβολαιογράφος Ηρακλείου (Τ.Σ.) ΖΑΧΑΡΙΑΣ ΕΜΜΑΝ ΒΟΓΙΑΔΑΚΗΣ  
 Ακριβές αντίγραφον Έν Ηρακλείω σήμερον, Ο Συμβολαιογράφος Ηρακλείου ΖΑΧΑΡΙΑΣ ΕΜΜΑΝ ΒΟΓΙΑΔΑΚΗΣ  
**ΙΩΣΗΦ ΚΑΤΖΗΔΑΚΗΣ**  
 Πολ. Μηχανικός  
 Διπλωματούχος Πολυτεχνείου Λωζάννης, Έλβετίας μετέφερε τό γραφείον του εις Ιδανόδον Δελή-Μάρκου Έναντι κλινικής Ίερωνυμάκη (Καμαράκι).  
 Ώραι συναντήσεων καθ' ή κρίσιν 5 1)2 έως 6 1)2 μ.μ.  
**ΚΛΙΝΙΚΗ ΜΑΙΕΥΤΙΚΗ-ΓΥΝΑΙΚΟΛΟΓΙΚΗ ΓΙΑΝΝΗ Γ. ΜΠΑΛΤΖΑΚΗ**  
 Έπιμελήτοσ Πανεπιστημίου Παρισία.  
 Με σύγχρονον έπιστημονικόν έξοπλισμόν.  
 Όδός Μαρκοπούλου (Πλάτ' στό Άγγλικόν Ινστιτούτ' ν) Τηλ. 91-34.

γρήκα

# Κατά Χριστούγεννα



## θας εύχεται

### Η

## ΟΛΥΜΠΙΑΚΗ ΑΕΡΟΠΟΡΙΑ

Πάντοτε εις τήν διάθεσιν σας με τήν καλύτεραν έξυπηρέτησιν.

### ΦΩΤΟ

#### ΑΠ. ΑΓΓΕΛΟΠΟΥΔΟΥ

Έναντι άγάματος Δασκαλογιάννη ΠΛΟΥΣΙΑ ΕΚΘΕΣΙΣ ΝΥΦΙΚΩΝ ΦΟΡΕΜΑΤΩΝ

Έφθασαν τά τελευταία καινούργια μοντέλα σε πολλά σχέδια, με έξαιρετικήν έμφάνισιν.  
 Με ένα πολύ μικρόν ένοίκιον έ κλέγετε για τόν γάμον σας ένα πολυτελές νυφικό φόρεμα.

**ΣΥΓΧΡΟΝΑ ΜΗΧΑΝΗΜΑΤΑ ΓΙΑ ΚΑΛΙΤΕΧΝΙΚΕΣ ΦΩΤΟΓΡΑΦΙΕΣ**  
 Μία επίσκεψις και θά πεισθήτε



**NESTLÉ**  
**ΓΑΛΑ ΒΛΑΧΑΣ**  
 Η καλύτερη άσφάγιση ΓΙΑ ΤΟ ΠΑΙΔΙ ΣΑΣ

Αντίπος Νομό Ηρακλείου: ΓΕΩΡΓ. Α. ΜΙΑΝΑΝΤΩΝΑΚΗΣ—Τηλ. 520 Ηράκλειον

**ΠΡΟΣΚΟΠΙΚΑΙ ΣΚΕΦΕΙΣ**

### Η ΠΑΙΔΙΚΗ ΧΑΡΑ

Αύριο και πάλιν ή Χριστιανισμός θα γιορτάσῃ τή μεγάλη γιορτή της τή γέννησι του Ήσους της θρησκείας της. Οι καμπάνες δ' κτησίαν χαρούμενα κ' όλος δ' κόσμος σάν μιά φωνή θά φέρεται στό χείλι του Χριστού μας τ' όνομα. Γεμάτα από ευχαρίστησι τά πρόσωπα των συνανθρώπων μας θά γελούν τή νύκτα που μās έρχεται που θά λάμπει κ' αύτή από τό μάγο άστέρη που οδηγεί τούς μάγους...

Μέσα όμως στους πολλούς που θά είναι γεμάτοι από ευχαρίστησι με ποικίλα συναισθήματα, θά διαόχουσι οι κατατρεγμένοι από τήν τύχη ή από τήν περιστάσι φτωχοί... Είναι αυτοί που ώς μόνος σύντροφος της ζωής τους έχει μείνη σ' αυτούς και σ' α παιδί, ή άρρώστια, ή γύμνια, ή όρφάνια, ή πείνα, ή φτώχεια και ή συμφορά που σάν σιδερένια άρπάγη τους παίρνουν τή χαρά!!! Ακόμη σ' ατε στα παιδιά τους δεν άφήνει να άνθίσῃ τό χείλι τους ένα παιδικό χαμόγελο γιατί πεινούν και τρέμουν τά φτωχά.

Γιά τά τελευταία αυτά θά έλθουν σήμερα οι Πρόσκοποι μας ψάλλοντες τά κάλαντα να ζητήσουν τή συνδρομή σας. Με έκείνα που θά συγκεντρώσουν θά προσφέρουν παιδικά παιχνίδια για να διανμηθουν σε' άτορα παιδιά που οι γονείς τους δεν μπορούν να τούς προσφέρουν αύτή τή προσφιλή παιδική χαρά. Οι Πρόσκοποι όμως με τήν δική σας βήθεια από τε σαρκοναετίας τούς τήν προσφέρουσι!!! Ενισχύσατε τήν προσπάθειά των!!!

Ο γνωστός όσκητής  
**ΜΑΚΙΣ**  
 Αφιχθείς έξ Αθηνών έφερε για κάθε Ηρακλειώτη, για κάθε Ηρακλειώτισσα τά καλύτερα, τά πιο διαλεκτά και τά πιο φτηνά δωροδία. Πρωτό άποφασίσατε τά φωνίσσατε, περάσατε να διητε τή Συλλογή μας.  
 Κατόστημα ΜΑΚΙΣ  
 Όδός 25 Αύγουστου

**ΚΙΝΗΜΑΤΟΓΡΑΦΟΣ 'ΑΠΟΛΛΩΝ,**  
 Έβδομάς 21-27) 12

## ΟΙ ΑΘΛΟΙ ΤΟΥ ΗΡΑΚΛΕΟΥΣ

Έγχομον Σινεμασκόπ  
 Από 2 μ.μ. συνεχώς, τας έορτάς από 10 π. μ.



### ΧΑΡΟΥΜΕΝΑ ΧΡΙΣΤΟΥΓΕΝΝΑ ΚΙ' ΕΥΤΥΧΙΣΜΕΝΟ ΤΟ 1960 ΜΕ ΕΝΑ ΗΛΕΚΤΡΙΚΟ ΨΥΓΕΙΟ

# BOSCH



—Τό ηλεκτρικό ψυγείο άνωτέρας κλάσεως.  
 —Τό πιο μελετημένο για τό ελληνικό σπίτι.  
 Προσφέρεται σε διάφορα μεγέθη με μικρή προναταβολή και μεγάλες εύκολίες πληρωμής

**TEMAN**  
 Ε. ΜΠΙΖΑΚΗΣ-Π. ΝΙΚΟΛΑΪΔΗΣ Ο.Ε.  
 Όθωνος 7 ΗΡΑΚΛΕΙΟΝ

## Δ)Π 'ΑΡΚΑΔΙΑ, ΚΑΘΕ ΣΑΒΒΑΤΟΝ ΚΑΤ' ΕΥΘΕΙΑΝ ΠΕΙΡΑΙΑ 7 Μ.Μ.

ΠΡΑΚΤΟΡΕΙΟΝ—Τηλέφ. 8.06-90.86

Πλήρης έγκατάστασις κλιματισμού εις όλον τό πλοϊον. Άνετοι Καμπίνες. Έδρες χώροι κοινόχρηστοι

## Δ)Π 'ΦΙΛΙΠΠΟΣ,

Τό Δ)Π «ΑΙΚΑΤΕΡΙΝΗ» λόγω έτησίως έπιθεωρήσεως και πλήρους άνακαινισμού, αντικατεστάθη υπό του γνωστού πολυτελεστάτου τουριστικού Δ)Π «ΦΙΛΙΠΠΟΣ» εύγενώς προσφερθέντος υπό της πλοιοκτησίας Έταιρίας ΚΑΒΟΥΡΝΙΟΥ δι' τήν έξυπηρέτησιν του έπιβατικού κοινού Κρήτης.

ΚΑΘΕ ΤΡΙΤΗ 7 μ.μ. κατ' εύθείαν ΠΕΙΡΑΙΑ  
 ΚΑΘΕ ΠΕΜΠΤΗ 12 π.μ. δια ΠΕΙΡΑΙΑ μέσω Σούδας.  
 Πρακτορείον Τηλ. 8.06-90.86

# Υπερέχομεν εις ποιότητα και χαμηλάς τιμάς διότι δεν κάνομεν μεταπώλησιν

## ΤΙΜΑΙ ΕΡΓΟΣΤΑΣΙΟΥ Δ ΡΟΥΔΑΚΗΣ

