



ΑΝΑΠΡΟΣΑΡΜΟΓΗ ΤΙΜΟΛΟΓΙΟΥ ΕΠΙΒΑΤΙΚΩΝ ΑΥΤΟΚΙΝΗΤΩΝ ΔΗΜΟΣΙΑΣ ΧΡΗΣΕΩΣ

Η Διοίκηση Χωρικής Ηρακλείου παρέχει εις τους ενδιαφερομένους τα ακόλουθα υπεύθυνα στοιχεία «περί της αναπροσαρμογής του τιμολογίου των επιβατικών αυτοκινήτων Δημοσίας Χρήσεως, άνευ μετρητού, καθ' άπασαν την Χώραν.

ΑΠΟ ΤΗΝ ΚΑΘΗΜΕΡΙΝΗ ΖΩΗ - ΤΕΧΝΗ ΚΑΙ ΚΙΝΗΣΗ

ΜΕ ΛΙΓΕΣ ΓΡΑΜΜΕΣ

Ο μεσημβρινός ήπνος έχει γενικευθεί και η τήρησις της κοινής ήσυχίας θεωρείται περισσότερο παρά ποτέ βιββελημένη.

ΛΟΓΟΤΕΧΝΙΑ-ΘΕΑΤΡΟ-ΜΟΥΣΙΚΗ-ΟΡΘΗ

ΤΑ ΚΑΛΛΙΤΕΧΝΙΚΑ ΜΑΣ ΝΕΑ

Μία έκθεσις του Μπόττη Οκλασσινού. Ο άρχιεπίσκοπος Ηράκλειον συμπολίτης ζωγράφος κ. Μπόττη Οκλασσινός, θά έκθεση προσεχώς έργα του στη Λέσχη Θεοτοκόπουλος.

ΑΝΕΚΔΟΤΑ

Ένας κύριος παρακολουθεί στο δρόμο δύο μικρούς που τσακωνόγονται: -Δέν μου λές παιδί μου, ρωτάει τον ένα μικρό, που έμαθες να βλαστημάς έτσι;

ΚΟΙΝΩΝΙΚΑ

ΓΑΜΟΙ

Γεώργιος Μ. Τεουραμπέλης Πελοπόννησος Ε. Βασιλειάδου έτέλεσαν τους γάμους των εις τόν Ναόν του Αγίου Τίτου την 14ην τρέχ. Παρόντως παρόντη η κ. Αίλικα Γ. Καστριάνη, Βιομηχανού. Θέρμα συγχρητήρια.

ΘΕΑΜΑΤΑ

ΗΛΕΚΤΡΑ

Σήμερον «Η οικογένεια Παπαδοπούλου». ΚΑΣΤΡΟ Σήμερον «Παρένας με στολή» «ΘΑΣΙΣ» Σήμερον «Τό Κλωτσοκούφι»

ΑΠΟΛΛΩΝ

Σήμερον «Η ώραία της Κακούτας».

ΚΡΟΝΟΣ

Σήμερον «Τό χαμίνι».

ΟΡΦΕΥΣ (Θερινός)

Σήμερον «Ο Γιάννος και η Παγώνια».

ΚΝΩΣΟΣ

Σήμερον «Σάντα Τσικίτα».

ΝΕΑ ΚΛΙΝΙΚΗ

ΜΑΙΕΥΤΙΚΗ - ΧΕΙΡΟΥΡΓΙΚΗ ΓΥΝΑΙΚΟΛΟΓΙΚΗ

Η ΘΕΟΤΟΚΟΣ, ΜΙΚΗΛΑ ΕΜΜ. ΣΦΑΚΑΚΗ

ΜΑΙΕΥΤΙΚΟΣ-ΧΕΙΡΟΥΡΓΟΣ - ΓΥΝΑΙΚΟΛΟΓΟΣ

οδός Αγίου Τίτου αρ. 16 (έναντι Ιεροού Ναού Αγ. Τίτου και παραπλεύρωσ Μεγάρου Ένώσεως Γεωργικών Συνεταιρισμών Ηρακλείου)

Τηλ. 96-66 και 3-58.

ΚΩΝΣΤ. ΑΡ. ΦΑΡΡΑΚΗΣ

ΕΙΔΙΚΟΣ ΠΑΙΔΙΑΤΡΟΣ

Ειδικευθείς εις Αμερικνήν και μετεκπαιδευθείς εις Αγγλίαν. Δέχεται διά νόσου τής θρεπτικής και παιδικής ηλικίας, Όθωνος 7 (Παραπλεύρωσ θεραινου κινηματογράφου Ηλέκτρα Αρ. τηλ. 90-16)

ΟΙΚΟΓΕΝΕΙΑ ΚΑΙ ΒΙΒΛΑ

Πολυδύνατη οδός Γερανομάκη (Βρεφοκομείου) αρ. 28, με όλα τα σύγχρονα κομμάτια, κήπον 700 τετρ. μέτρων, πύκνον και ό παραφύρον δένδρον. Πληροφορία έντός τής οικίας ώρα 10-12 π.μ. και 4-7 μ.μ. 1-5

ΜΝΗΜΟΣΥΝΟΝ

Τελούμενος αύριον Κυριακήν, και ώραν 8.30 π.μ. εις τόν Κωνσταντίνον (Νεκροταφείον) έτήσιον άρχιερατικόν μνημόσυον άναπαύσεως τής ψυχής τής προσφυλοσύς ήμίν σούζου και άδελφού

ΣΤΥΛΙΑΝΟΥ Ι. ΒΙΔΑΚΗ

παρακαλούμεν τους τιμώντας τήν μνήμη του όπας προσέλθουν και ένώσουν μεθ' ήμίν τους προς τόν Ψ.στον δεήσεις των.

Έν Ηρακλείω τη 17.6.61 Η σούζουος Καλλιόπη Βιδάκη Οι Άδελφοί Γεώργ. Βιδάκης, Δημητ. Παπαδόκης, Θεοφάνης Γαλιτάκης, Κροστάνης Παπατσώρ.

Τελούμενος αύριον Κυριακήν και περί ώραν 8.30 π.μ. εις τόν Ιερόν Ναόν Αγίου Κωννου (Νεκροταφείον) τεσσαρακονθήμερον μνημόσυον άναπαύσεως τής ψυχής τής προσφυλοσύς ήμίν μητροσύς και άδελφής.

ΑΡΓΥΡΟΣ ΡΑΦΑΗΛΑΚΗ

Και παρακαλούμεν πάντας τους συγγενείς και φίλους όπας εδω ρεστούμενοι παρευρεθόν και ένώσουν μεθ' ήμίν διά τους τόν ύμνον δεήσεις των.

Οι Τεθλιμμένοι Τα Τέκνα Οι Άδελφοί

ΔΙΑΝΥΤΕΡΕΥΟΝ ΦΑΡΜΑΚΕΙΟΝ

Α. Χαλκιοδάκη

ΔΙΑΝΥΤΕΡΕΥΟΝΣΑΙ & ΕΦΗΜΕΡΕΥΟΝΣΑΙ ΚΑΙΝΗΓΙΑΙ Ι.Β.Α.

Άγ. Γεώργιος, Πολυκλινική, Πάπαδογιάννου, Φλουράκη.

ΑΕΡΟΠΟΡΙΚΑ ΑΡΧΟΜΑΤΑ

Άφίξις εις Άθήνας ώρα 09.55 και 19.00

Άναχώρησις εις Άθήνας 10.35 και 19.40

ΗΛΕΚΤΡΟΕΚΦΑΛΟΓΡΑΦΙΚΟΝ

ΕΡΓΑΣΤΗΡΙΟΝ

Νευροψυχιατρικής Κλινικής Χ. ΠΑΠΑΓΩΑΝΝΟΥ

Δι' άσφαλή διάγνωσην παθήσων εκφαλάου.

ΗΛΕΚΤΡΑ ΣΗΜΕΡΟΝ

Η πιό συναρπαστική Έλληνική ταινία τής χρονιάς

Η ΟΙΚΟΓΕΝΕΙΑ ΠΑΠΑΔΟΠΟΥΛΟΥ

ΚΑΚΙΑ ΑΝΑΛΥΤΗ-ΟΞΕΤΗΣ ΜΑΚΡΗΣ ΝΤ. ΝΑΙΟΠΟΥΛΟΣ-Θ. ΒΕΓΙΟΣ

Τήν Δευτέραν Έγχρωμον-Σινεμασκόν

ΕΝΑ ΚΟΡΙΤΣΙ ΓΙΑ ΤΟ ΚΑΛΟΚΑΙΡΙ

Τηλέφ. 92-05

ΑΠΟΛΛΩΝ

ΘΕΡΙΝΟΣ

Παραστάσις άπό 8-10 και 10-12 μ.μ.

Η ΩΡΑΙΑ ΤΗΣ ΚΑΛΚΟΥΤΑΣ

Έγχρωμο Σινεμασκόν

Τήν Δευτέραν

ΡΙΦΙΦΙ ΣΤΙΣ ΓΥΝΑΙΚΕΣ

Τηλέφ. 92-05

ΣΙΝΕ 'ΚΝΩΣΟΣ, (Στάσις Πόρου)

ΣΗΜΕΡΟΝ

Ο πρότασις των Έλλήνων κωμικών ΒΑΣΙΛΗΣ ΛΟΓΟΘΕΤΙΔΗΣ με σκηνοθετή τόν Άλ έ κ ο Σ α κ ε λ ά ρ ι ο και τήν ΙΛΙΑ ΛΥΒΙΚΟΥ Παρουσιάζουσι μιá ύπέροχη κωμωδία

ΣΑΝΤΑ ΤΣΙΚΙΤΑ

Τραγουδά ό Τ ώ ν η σ Μ α ρ ο ύ δ α ς

ΤΗΝ ΔΕΥΤΕΡΑΝ Σε πρώτη προβολή

Ο ΑΗΤΗΤΟΣ ΙΠΠΟΤΗΣ

ΝΕΑ ΚΛΙΝΙΚΗ

ΜΑΙΕΥΤΙΚΗ - ΧΕΙΡΟΥΡΓΙΚΗ ΓΥΝΑΙΚΟΛΟΓΙΚΗ

Η ΘΕΟΤΟΚΟΣ, ΜΙΚΗΛΑ ΕΜΜ. ΣΦΑΚΑΚΗ

ΜΑΙΕΥΤΙΚΟΣ-ΧΕΙΡΟΥΡΓΟΣ - ΓΥΝΑΙΚΟΛΟΓΟΣ

οδός Αγίου Τίτου αρ. 16 (έναντι Ιεροού Ναού Αγ. Τίτου και παραπλεύρωσ Μεγάρου Ένώσεως Γεωργικών Συνεταιρισμών Ηρακλείου)

Τηλ. 96-66 και 3-58.

ΚΩΝΣΤ. ΑΡ. ΦΑΡΡΑΚΗΣ

ΕΙΔΙΚΟΣ ΠΑΙΔΙΑΤΡΟΣ

Ειδικευθείς εις Αμερικνήν και μετεκπαιδευθείς εις Αγγλίαν. Δέχεται διά νόσου τής θρεπτικής και παιδικής ηλικίας, Όθωνος 7 (Παραπλεύρωσ θεραινου κινηματογράφου Ηλέκτρα Αρ. τηλ. 90-16)

ΟΙΚΟΓΕΝΕΙΑ ΚΑΙ ΒΙΒΛΑ

Πολυδύνατη οδός Γερανομάκη (Βρεφοκομείου) αρ. 28, με όλα τα σύγχρονα κομμάτια, κήπον 700 τετρ. μέτρων, πύκνον και ό παραφύρον δένδρον. Πληροφορία έντός τής οικίας ώρα 10-12 π.μ. και 4-7 μ.μ. 1-5

ΔΙΑΝΥΤΕΡΕΥΟΝ ΦΑΡΜΑΚΕΙΟΝ

Α. Χαλκιοδάκη

ΔΙΑΝΥΤΕΡΕΥΟΝΣΑΙ & ΕΦΗΜΕΡΕΥΟΝΣΑΙ ΚΑΙΝΗΓΙΑΙ Ι.Β.Α.

Άγ. Γεώργιος, Πολυκλινική, Πάπαδογιάννου, Φλουράκη.

ΑΕΡΟΠΟΡΙΚΑ ΑΡΧΟΜΑΤΑ

Άφίξις εις Άθήνας ώρα 09.55 και 19.00

Άναχώρησις εις Άθήνας 10.35 και 19.40

ΗΛΕΚΤΡΟΕΚΦΑΛΟΓΡΑΦΙΚΟΝ

ΕΡΓΑΣΤΗΡΙΟΝ

Νευροψυχιατρικής Κλινικής Χ. ΠΑΠΑΓΩΑΝΝΟΥ

Δι' άσφαλή διάγνωσην παθήσων εκφαλάου.

ΦΡΟΝΤΙΣΤΗΡΙΑ

ΑΝΩΤΑΤΗΣ ΕΚΠΑΙΔΕΥΣΕΩΣ

ΝΙΩΤΗ

ΟΔΟΣ ΧΑΤΖΗΔΑΚΗ (ΟΠΙΣΘΕΝ ΜΟΥΣΕΙΟΥ) ΤΗΛΕΦ. 94-75

Λειτουργούν συνεχώς άπό του 1947

ΝΕΑ Τμήματα διά τους ύποψηφίους τής ΠΑΙΔΑΓ. ΑΚΑΔΗΜΙΑΣ άρχίζουσι κάθε ΔΕΚΑ ΗΜΕΡΑΣ διά ΜΑΘΗΜΑΤΙΚΑ-ΑΡΧΑΙΑ-ΕΚΘΕΣΙΝ-ΦΥΣΙΚΑ (κατ' έκλογήν του ύποψηφίου).

Η ΜΑΚΡΑ Φροντιστηριακή μας ΠΕΙΡΑ, τό ΕΞΑΙΡΕΤΟΝ διδακτικόν ΠΡΟΣΩΠΙΚΟΝ και ή ΥΠΟΔΕΙΓΜΑΤΙΚΗ ΜΑΣ ΟΡΓΑΝΩΣΙΣ είναι οι συντελεστές τής κατ' έτος ΑΒΡΟΑΣ εισαγωγής των μαθητών μας.

ΕΓΓΡΑΦΑΙ-ΠΛΗΡΟΦΟΡΙΑΙ ΚΑΘ' ΕΚΑΣΤΗΝ

ΣΤΥΛ. ΧΑΡ. ΓΙΑΜΑΛΑΚΗΣ ΧΕΙΡΟΥΡΓΟΣ ΠΟΛΥΚΛΙΝΙΚΗΣ ΗΡΑΚΛΕΙΟΥ Δέχεται καθ' έκαστην 9-1 και 4-6 μ.μ. Τηλέφωνον 9.30

ΒΑΣ. Ι. ΠΟΥΛΙΑΝΑΚΗΣ ΙΑΤΡΟΣ-ΧΕΙΡΟΥΡΓΟΣ

Έπί Ζεταν μετεκπαιδευθείς εις Βοστώνην Ην. Πολιτειών Άμερικής.

Δέχεται εις τήν κλινικήν

ΤΙΜΙΟΣ ΣΤΑΥΡΟΣ, Παρά τόν Άγιον Δημήτριον Τηλ. 92-79

'ΚΡΟΝΟΣ,

(Εις περίπτωσιν κακοκαιρίας, θά λειτουργή ό χειμερινός) ΩΡΑ 8 και 10 μ.μ. ΑΠΟΨΕ Η καλύτερη Έλληνική ταινία τής χρονιάς

ΤΟ ΧΑΜΙΝΙ

Κάνια Άναλύτη-Νικ. Κούρκουλο-Χ. Τσαγάνεα -Παμφ. Σαντοριναίου-Άργ. Μάτσα.

ΤΗΝ ΔΕΥΤΕΡΑΝ Α' Προβολής σε Σινεμασκόν

Ο ΠΕΙΡΑΤΗΣ ΤΗΣ ΤΟΡΤΟΥΓΚΑ

ΕΙΔΟΠΟΙΗΣΙΣ

Πρός τους κ. κ Λεμονοδοποιούς Ηρακλείου και Έπαρχιδών

Προσφέρουσι Κινικόν όσον ύψιλ Βελγίου πρόσ 30 δοχ. τό κιλόν.

Πλατεία - Καλλεργών

Τηλ. 377

ΧΡ. Α ΟΚΟΥΚΟΥΔΟΣ

Τηλ. 92-79

ΧΑΡΙΔΗΜΟΣ ΡΟΥΣΑΚΗΣ

Άτρός Μικροβιολόγος

Πλατεία Δασκαλογιάννη Τηλέφ. 96-80

ΚΤΗΜΑΤΟΜΕΣΙΤΙΚΟΝ

ΓΡΑΦΕΙΟΝ

ΕΜΜΑΝ. ΚΑΛΟΓΕΡΑΚΗ

Όδός Τριφύτσου Τηλ. 97.30

ΟΑΣΙΣ ΣΗΜΕΡΟΝ

ΤΟ ΚΛΩΤΣΟΣΚΟΥΦΙ

Με τήν ΑΛΙΚΗ ΒΟΥΓΙΟΥΚΛΑΚΗ

Τήν Δευτέραν ΜΑΖΟΥΡΚΑ Έγχρωμον

'ΚΑΣΤΡΟ,

Τηλέφ. 99-92

Με όλοσημα ύπερφανείας ός παρουσιάζουσι τό μεγαλύτερο Έργο τής Γαλλο-Γερμανικής παραγωγής 'Ο παγκόσμιος τόπος τό άποθεώνει!

Η Διεθνής κριτική του γράφει Διθυράμβους! Μιά Ιάνη συχη ήλιος, που δέν μπορεί να προσανατολισθί μέσα στις συναισθηματικές της Θυλάκις και προσφέρεται Έρμαιο παρεξηγησών Έρωτικής Δυστροφής!

ΠΑΡΘΕΝΕΣ ΜΕ ΣΤΟΛΗ

Έγχρωμον ΡΟΜΥ ΣΝΑΙΝΤΕΡ-ΛΙΛΥ ΠΑΛΜΕΡ

ΤΗΝ ΔΕΥΤΕΡΑΝ:

ΑΝΤΑΡΣΙΑ ΣΤΟ ΟΧΥΡΟ ΛΑΡΑΜΙ

Έγχρωμον ΤΖΩΝ ΝΤΕΝΕΡ-ΓΚΡΕΓΚ ΠΑΛΜΕΡ-ΦΡΑΝΣΙΣ ΧΕΑΜ

"ΟΡΦΕΥΣ,"

Τηλ. 523 (Καμίνια)

Τό άθάνατο δημοτικό τραγουδι που μς γαλούχισε ζωντανέμο στην όδόν.

Ο ΓΙΑΝΝΟΣ ΚΑΙ Η ΠΑΓΩΝΑ

Όλη ή λεβεντιά τής Έλληνικής ψυχής μέσα σ' αυτή τήν ταινία.

Πρωταγωνιστούν: Κάνια Άναλύτη-Άνδρο. Μπέρκουλης-Διονύσιος Παπαγιάννου-Κ. Σκόλιγκας

ΤΗΝ ΔΕΥΤΕΡΑΝ

ΑΥΤΟΙ ΠΟΥ ΝΙΚΗΣΑΝ ΤΟΥΣ ΝΟΜΟΥΣ

Έγχρωμον-Σινεμασκόν

ΠΑΡΕΛΗΦΘΗΣΑΝ ΣΙΔΗΡΑ ΜΠΕΤΟΝ ΕΥΡΩΠΗΣ ΕΞΑΙΡΕΤΙΚΗΣ ΠΟΙΟΤΗΤΟΣ ΟΛΩΝ ΤΩΝ ΔΙΑΣΤΑΣΕΩΝ ΚΑΙ ΕΙΣ ΤΑΣ ΚΑΛΥΤΕΡΑΣ ΤΙΜΑΣ ΑΠΟΘΗΚΗ ΟΙΚΟΔΟΜΙΚΩΝ ΥΛΙΚΩΝ ΧΡΗΣΤΟΥ ΤΟΣΚΟΥΔΗ Λεωφ. 62 Μαρτύρων Τηλ. 95-83 και 91-63

ΤΑΞΙΔΕΥΕΤΕ ΜΕ ΤΟ Δ)Π 'ΑΡΚΑΔΙΑ, ΚΑΘΕ ΣΑΒΒΑΤΟΝ 4 Μ. Μ. ΚΑΤ' ΕΥΘΕΙΑΝ ΔΙΑ ΠΕΙΡΑΙΑ-ΤΗΝΟΝ-ΜΥΚΟΝΟΝ-ΙΚΑΡΙΑΝ & ΚΑΘΕ ΤΡΙΤΗΝ ΜΕΣΗΜΒΡΙΑΝ ΔΙΑ ΡΕΘΥΜΝΟΝ-ΣΟΥΔΑΝ-ΠΕΙΡΑΙΑ Είσιτήρια -Κρατήσεις θέσεων ΠΡΑΚΤΟΡΕΙΟΝ ΑΔΑΜΗ Τηλέφ. 5.40

ΠΑΤΡΙΣ

Καθημερινή Πρωινή Έφημερίς εν Ήρακλειώ Κρήτης
Ίδιοκτησία: Δ. ΜΥΚΩΝΙΑΤΗ
Υπεύθυνος: Διευθυντής: ΑΘΗΝΑΓ. ΜΥΚΩΝΙΑΤΗΣ

Όμιλος Φιλάθλων Ήρακλείου
ΑΝΑΚΟΙΝΩΣΙΣ

Ανακοινούμεν εδωξαστάως εις τους κ. κ. δικαιούχους εισηγησάντων της ματαιώσεως εκδρομής του ΟΦΗ, ότι κατόπιν της επιστροφής ημίν υπό της Έταιρείας Καθουνίδου της προκαταβολής των 20.000 δραχμ., αρχίζει η Έπιτροπή των χρημάτων επί προσκομίσει, υπό του ίδιου του δικαιούχου, του εισιτηρίου.

Όροι πληρωμής (εις τα Γραφεία) ως κάτωθι: Παρασκευή 16) 6 ώρα 8—9 μ. μ. Σάββατον 17) 6 ώρα 5—8 μ. μ. Κυριακή 18) 6 ώρα 10—12 π. μ. (Έκ της Γραμματείας του ΟΦΗ).

ΑΝΑΚΟΙΝΩΣΙΣ ΚΕΝΤΡΟΥ ΛΥΤΟ ΠΑΛΩ ΣΤΟΜΙΟΝ

Τό ΚΤΕΛ Άστικόν Γραμμών προς εξυπηρέτησιν του κοινού καθιερώθη από προχθές Κυριακήν 11 Ίουνίου τά κάτωθι δρομολόγια και από πλατείας Έλευθερίας. Καθημερινώς: 10, 12, 2, 4 Ταξί: ν. 10, 12, 2, 3, 4, 6 Κυριακήν: 10, 11, 12, 1, 2, 4, 6.

ΑΚΤΙΝΟΛΟΓΙΚΟΝ ΕΡΓΑΣΤΗΡΙΟΝ ΓΕΩΡΓΙΟΥ Ι. ΜΑΡΙΝΑΚΗ

Ίατρον—Άκτινολόγουν Όδός Όθωνος 10 (Παραπλεύρως Θερμού Κινφου Ήλέκτρα Έκτελούνται πάσης φύσεως Άκτινολογικά Έργασια. Τηλέφ. 99—22

ΜΙΚΡΟΒΙΟΛΟΓΙΚΟΝ ΚΑΙ ΒΙΟΧΗΜΙΚΟΝ ΕΡΙΑΣΤΗΡΙΟΝ ΜΙΧ. Σ. ΧΑΝΙΩΤΑΚΗΣ

Ίατρον Μικροβιολόγουν Παραπλεύρως Πολυκλινικής Ήρακλείου (Καμαράκι). Τηλέφ. 94—92

ΠΡΟΓΡΑΜΜΑ ΠΛΕΙΣΤΗΡΙΑΣΜΟΥ

Γεωργίου Τσαρουχάκη έργατο καταίκου Ήρακλείου.

ΚΑΤΑ Γεωργίου Έμμαν. Νικολουδάκη Βιομηχανού καταίκου Ήρακλείου.

Ό καθ' ού τό παρόν μου πρόγραμμα καίτοι επεταγή νομίμως διά της υπό χρονολογ. 28 Άπριλίου 1961 άπλής έπιταγής μου νομίμως έπιδοθείσης κατά τό ύπ' αριθμ. 2353 έπιδοτήριον του δικ. κλητήρος Γεωργ. Χουστουλάκη καί της υπό χρονολ. 16 Μαΐου 1961 καταχωρητίου τοιαύτης νομίμως έπιδοθείσης προς αυτόν και τόν κ. Ύποθηκοφύλακα Ήρακλείου διά τήν νόμιμον αότης μεταγραφήν εις τά βιβλία κατασχέσεων του Ύποθηκοφυλακείου Ήρακλείου διά των ύπ' αριθμ. 2413 και 2414 έπιδοτηρίων του αυτού ως άνω δικαστ. κλητήρος Γνα συνάμει και πλεον εκτέλεισιν του ύπ' αριθμ. 7 πρακτικού συζητήσεως του έτους 1961 τού έπί των έργατικών διαφορών άρροδιου Πρωτοδικείου του Πρωτοδικείου Ήρακλείου, νομίμως περιβεβλημένου τόν εκτελεστήριον τύπον, μοι καταβάλλει τό έν έπί ως άνω καταχωρητήρ έπιταγή μου ποσόν των δραχμών 17.545 (δέκα έπτά χιλιάδων πεντακοσίων τεσσαράκοντα πέντε) έντόκος νομίμως ως εν αυτή καθορίζεται μέχρις έξοφλήσεως, έν τούτοις μέχρι σήμερον άπέσχε να πράξη τουτό.

Table with 2 columns: ΑΠΟ ΉΡΑΚΛΕΙΟΝ, ΑΠΟ ΜΑΛΑΚΙΑ. Rows showing times for 6.15, 9, 12, 3, 5, 6 p.m.

ΚΑΤΑ ΤΑΣ ΚΥΡΙΑΚΑΣ

Table with 2 columns: ΑΠΟ ΉΡΑΚΛΕΙΟΝ, ΑΠΟ ΜΑΛΑΚΙΑ. Rows showing times for 7.15, 9, 12, 2, 10.30 p.m.

ΓΕΩΡΓ. ΕΜ. ΠΑΠΑΔΑΚΗΣ

ΕΙΔΙΚΟΣ ΚΑΡΔΙΟΛΟΓΟΣ Έγκαταστάθεις εις Ήρακλείον έν δέχεται εις τό Ίατρείον του έπί της οδού Τρωάτιου, παραπλεύρως Ίατρείου κ. Συμιακά κη τηλέφ. 95.50.

ΙΩΑΝ. Μ. ΔΑΣΚΑΛΑΚΗΣ

Χειρουργός—Όφθαλματρος άρτι άφιχθείς εις Άμμοιούς (SENIOR RESIDENT) του MICHAEL REISS Νοσοκομείου Σικάγου

ΜΙΧ. Ι. ΝΙΚΟΛΟΥΔΗΣ

ΊΑΤΡΟΣ ΚΑΡΔΙΟΛΟΓΟΣ Διδάκτωρ της Ίατρικής Άκαδημίας του Düsselдорφ (Γερμανίας). Δέχεται εις τήν Κλινικήν «Άπόστολος Παύλος» Ήρακλείου. Τηλ. Κλινικής 82—65. Ίατρείου 94—53. Οικίας 28—66

ΠΩΛΕΙΤΑΙ οικόπεδον: έπ σχεδίου πόλεως γωνιακό άρτιον, έλευθερον παντός βάρους εις εξαίρετική τοποθεσία έπι διασταυρώσεως τεσσάρων οδών και πλατείας έπί της λεωφόρου Κυκλάδων πλάτους 12 μέτρ. δυτικώς του γηπέδου Έργοτύπου έξωθεν τών τειχών της πόλεως Ήρακλείου παρά τήν παράλληλον λεωφόρον Γεωργ. Γεωργιάδου όπισθεν οικίας κ. Νισαδάρου Έλευθερ, με ροηφόρους γραμμάς ηλεκτρισμού και νερού. Πληροφορία κ. Ζαχαρ. Δ. Κορηλιάκη οικία Λεωφ. Κυκλάδων άρ. 332 Ήρακλείου

Παρελήφθησαν εκ του εξωτερικού τά περιφημα ΑΝΤΛΗΤΙΚΑ ΣΥΓΚΡΟΤΗΜΑΤΑ VILLIERS

Άγγλικής κατασκευής Είς διαφόρους τύπους. Κατάλληλα και γιά πηγάδια. Προσφέρονται εις πολύ χαμηλάς τιμάς και με εύκολές πληρωμάς.

ΕΙΣΑΓΩΓΕΙΣ ΘΕΟΔΩΡΑΚΗΣ-ΚΟΥΤΡΑΚΗΣ

Λεωφ. Καλοκατεριού 150. Τηλ. 93.18

ΥΠΟΚΑΜΙΣΑ - ΠΙΖΑΜΕΣ ΚΟΥΛΑΣ ΔΗΜ. ΡΟΥΜΕΛΙΩΤΑΚΗ

Έμμαν. Μπενάκι 53—Άθήνας Τηλ. 617.444

Άναμειντε τήν έντός τών ήμερών άφιξέν μας, θά έκανοποιηθήτε από μεγάλης ποικιλίας εκλεκτών και ΜΟΔΕΡΝΩΝ

Πληροφορία: Ξενοδ. «ΕΛΛΑΣ» τηλέφ. 4.40 ΔΙΑ ΤΟ ΣΥΜΦΕΡΟΝ ΣΑΣ

Συστηματοποιήσατε τήν δι' άπ' εσθείας ή δι' άλληλογραφίας άνάθεισιν παραγγελιάδων έπωφελομένους ούτω και τήν άνάλογον ΕΚΠΙΤΩΣΙΝ που προσφέρουμεν

8 ΗΜΕΡΟΣ ΕΚΔΡΟΜΗ ΣΤΗ ΡΟΔΟ

Άναχώρησις 12 Ίουλίου (Α) πρ' Άνδρος

Επίσκεψις με Πούλιαν όλων τών άειθερίων. Προαιρετική Άεροπορική ΕΚΔΡΟΜΗ εις Μιχαήλ Άρχαγγελον Πανομήτην, Σόμην—ός και τόν Ίερόν Σπήλαιον της Άποκαλήσεως στην Πάτιμον.

Μαθητική Έκδρομή διά μέσου τών Νήσων Κάσου, Καρπάθου, Χάλκης, Ήλιου, Νισίρου, Κόδ, Καλύμνου, Λέρου. Προσοχή: Έγγραφέτε τό ταχύτερον διά τήν Έγκαιρον έξοφάθεισιν τών ξενοδοχείων. Τημαί συμμετοχής: Τρίτη θείας Δοχ. 380. Δευτέρα θείας Δοχ. 560. Πρώτη θείας Δοχ. 760.

Έγγραφαί Πρόγραμμα Πληροφορίας Εισιτήρια Στο Άνεγνωρισμένον ύπό του Κράτους Πρακτορείον "JERUSALEM," ΚΩΝΣΤ. ΠΑΤΕΡΑΚΗ

Άμισσού 1—Τηλέφ. 96—52

ΘΕΙΑ ΛΕΙΤΟΥΡΓΙΑ ΕΙΣ Τ. ΜΟΝΗΝ ΓΟΡΓΟΛΑΤΗΝ

Άδριον Κυριακήν θά τελεσθή ή θεία Λειτουργία έν τώ Ίερώ Ναώ της Ίερας Μονής Άγιου Γεωργίου Γοργολατίν.

ΠΡΟΚΗΡΥΞΙΣ ΔΗΜΟΠΡΑΣΙΑΣ

Ή έννοσις Παργ. Συνάμω Πελών προκηρύσσει μειοδοτικόν Διαγωνισμόν διά τήν κατασκευή οινόδεματων χωρητικότητας 1.000 τόνων παρ' τάς έγκαταστάσεις της Ένώσεως Πελών.

Ό διαγωνισμός θά διενεργηθή δι' ένοφανίστατον προσφορών τών δύο Γαλλίδες γεροντοκόρια, αι άδελφαι Μαρία—Άντουανέτα και Άντουανέτα—Μαρία Ροζέλε, τών οποίων ό δικαστικός άγων, εσθωδομένοσυχόν, θά κατέληγεν εις τήν έξοσιν του Προέδρου της Δημοκρατίας εκ του Μεγάρου τών Ήλυσιων.

Προϋπολογισμός του έργου 600.000. Δεκτοί εργολάβοι πίσσης τάσεως και έμπειροτέχνη αι γεννησιμαίνας πείρας εις έργα παρομοίου τύπου. Πληροφορία παρέχονται εις τά ως άνω Γραφεία της Ένώσεως και ύπό του Τεχνικού Γραφείου Νικ. Χατζήδικη.

Ό Διευθυντής Κ. ΚΑΛΕΜΙΚΕΡΑΚΗΣ

ΓΕΩΡΓΙΟΣ ΚΑΡΥΔΑΚΗΣ

Χειρουργός Ιατρος Δέχεται έν τή Πολυκλινική Ήρακλείου (Γαλακτάκη) και έν τή οικία του Λεωφ. Βασιλ. Γεωργίου του Β. Στάσις Αιμιλιου. Τηλ. 5.39.

ΑΡΙΣΤΕΙΔΗΣ Α. ΧΑΤΖΗΔΑΚΗΣ

ΊΑΤΡΟΣ ΑΚΤΙΝΟΛΟΓΟΣ Έπι διατίαν μετακταυθεύεις εις Άμμοιούς. Senior Resident, Illinois Masonic Hospital Association.

Έπιειθεθών εκ του ταξιδίου του δέχεται ως και πρότερον εις τό Ίατρείον του, οδός Ραδμαίνθους άρ. 1. Πλατεία Άγ. Μηνά, τάς κλινική Βρεττάκη Τηλ. 97—20

ΓΕΝΙΚΗ ΚΛΙΝΙΚΗ 'ΑΓΙΑ ΠΑΡΑΣΚΕΥΗ, ΚΩΝ)ΝΟΥ, ΚΟΥΒΙΑΗ

Λειτουργεί με όλα τά τμήματα Παθολογικόν—Χειρουργικόν—Όφθαλμολογικόν.

ΕΜΜ. Σ. ΣΜΥΡΝΑΚΗΣ

ΚΕΙΡΟΥΡΓΟΣ ΟΤΟΡΙΝΟΛΑΡΥΝΓΟΛΟΓΟΣ Δέχεται εις τό Ίατρείον του εις τής γωνίας τών οδών Σμόρθης—Άβέρωφ (Πρώην Κομμοτήριον κ. Χρήστου) Τηλ. 97.97

ΜΑΝΟΥΣΟΣ Ε. ΠΑΝΑΓΙΩΤΑΚΗΣ

ΊΑΤΡΟΣ ΧΕΙΡΟΥΡΓΟΣ—ΟΥΡΟΛΟΓΟΣ Τ. ΕΠΙΜΕΛΗΤΗΣ Γεν. Κρατ. Νοσώμιου Άθηνών

Έγκαταστάθι μονίμως εις τήν πόλιν μας και έπί της οδού Χάνδακος 18 (Δικηγορικά Γραφεία, έναντι έφημερίδος «Μεσόγειος»). Δέχεται καθ' έκάστην 9—1 και 4—7 μ. μ. Τηλέφ. 82—36.

ΠΩΛΕΙΤΑΙ σκάλα έλαιοχρωματισμένη εις όριστην κατάσταση. Πληροφορία έναντι Άγιου Ματθαίου άρ. 23.

ΑΥΤΟΚΙΝΗΤΑ ΦΟΡΤΗΓΑ - ΦΟΡΤΟΤΑΞΙ

ΑΝΑΤΡΕΠΟΜΕΝΑ ΑΛΕΚΟΥ ΔΑΝΔΑΗ

Όδός Έβανς—Τηλ. 81-37. Διά κάθε μεταφορά σας άπευθύνεσθε εις τό ως άνω Γραφείον.

ΝΕΑ ΚΛΙΝΙΚΗ Ο ΑΠΟΣΤΟΛΟΣ ΠΑΥΛΟΣ

ΤΜΗΜΑΤΑ: Χειρουργικόν: Ιατρος Μιχαλάκης Ίασηφ. Παθολογικόν: Ίατρος Σταματάκης Εόδηγας, Καρδιολογικόν: Ίατρος Νικολάου Μιχαήλ.

Παρά τώ Ίερώ του Άγιου Μηνά Ήρακλείου Κρήτης. Τηλέφ. 82—65

Ό Ιατρος Διαιτυτερεύει.

ΜΙΑ ΑΣΤΕΙΑ ΔΙΚΗ ΕΙΣ ΤΗΝ ΓΑΛΛΙΑΝ

ΔΥΟ ΑΔΕΛΦΑΙ ΓΕΡΟΝΤΟΚΟΡΑΙ ΔΙΕΚΔΙΚΟΥΝ ΤΟ ΜΕΓΑΡΟΝ ΤΩΝ ΗΛΥΣΙΩΝ ΠΕΔΙΩΝ!

Ό Ντι Γκώλ άπελείεται... με Έξωσιν

ΠΑΡΙΣΙ (Ίούνιος).—Έκείνο τό όποιον ήμπορεί να συμβή εις ολονδήποτε, συνεπείς διαφόρων άτυχιών—να ύποστή δηλαδή, Έξωσιν και να εγερθή εις τόν δρόμον—ήμπορεί θαυμάσια να συμβή και εις τόν «ερθρον πόλιν» της Γαλλίας, τόν Πρόεδρον της Δημοκρατίας, στρατηγόν Ντι Γκώλ.

Τούτο, τουλάχιστον, έρχον κατά τών δύο Γαλλίδες γεροντοκόρια, αι άδελφαι Μαρία—Άντουανέτα και Άντουανέτα—Μαρία Ροζέλε, τών οποίων ό δικαστικός άγων, εσθωδομένοσυχόν, θά κατέληγεν εις τήν έξοσιν του Προέδρου της Δημοκρατίας εκ του Μεγάρου τών Ήλυσιων.

Πράγματι, αι δύο άδελφαι διεκδικούν ός Ίδιοκτησίαν τών τό Μεγάρων τών Ήλυσιων Πεδίων έμπροσθέντες: δε όλόκληρον τήν Προηγμένη και μίαν εκ τών «νευτροπείρων» λεωφόρων της Γαλλικής προπευούσης—τό Βουλεβάρτον Όλων, ως παλαιόν και αυτό... οικόπεδον της οικογενείας τανί...

Μετά τήν άπόρριψιν της άγωγής τών ύπό του Προ-

τοδικείου της Τουλόνος, αι Μαρία—Άντουανέτα και Άντουανέτα Μαρία Ροζέλε κατέφυγον εις τό Έφεσείον, ζητούσαι τήν Έξωσιν χιλιάδων Ίδιοκτητών εκ τών οποίων, τών καταστημάτων και τών κτημάτων τών έν συνεχεία δε, άπορριφθείσας και της έφέσεως τών, πράγμα που τούς έστολίσεως τέρφασια Έξωσα, έστράφησαν προς τό Άμερικανικόν Δικαστήριον, «ζητούσαι δικαιοσύνην». Και εις τήν όγκωδη δικαστίαν εύρον μίαν έπιστολήν, χρονολογουμενήν από τού 1957 και άπευθυνομένην προς τόν τότε Πρόεδρον της Δημοκρατίας κ. Κοτύ, ή οποία ήκει έπί λέξει ως έξης:

«Κύριε Πρόεδρε »Κατοικείτε παρανόμως εις τό Άνάκτορον τών Ήλυσιων, τό όποιον μά: άνήκει. Άλλά επειδή είσθε καλός άνθρωπος δέν θά σάς διώξωμεν δικαστικώς. Πάντως, ό διάδοχός σας θά ύποχρεωθή να μετακομίση εκ του άνακτόρου και να μίς παραδώση έκείνον, τό όποιον άποτελεί νόμιμον Ίδιοκτησίαν μας.»

Τό Άκουστικόν Δικαστήριον της Γαλλίας μελετά τόμα τήν τρομεράν ταύτην ύπόθεσην έκείνου δε, που τό δυσκολούει εις τήν Έκδοσιν άποφάσεως, είναι μία έκδοσις ψυχιάτρων, διά της όποιος βεβαιούται, ότι άδελφαι Μαρία—Άντουανέτα και Άντουανέτα—Μαρία Ροζέλε, έχουν άπολύτα: σόας τών σφένδας. Κατά συνέπειαν, οι δικασταί είναι ύποχρεωμένοι να έρευνήσουν προσωπικά τά διάφορα προαιώνια χαρτιά, συμβόλαια και κληρονομητήρια, με τό όποια φαντάζονται αι δύο άδελφαι, ότι ήμπορούν να στραφούν τάς άετίσεις της οικογενείας τών, χρονολογούμενας από της έποχής της Γαλλικής επανάστασεως.

ΑΘΛΩΣΙΣ

Ό άπανηγρμισένος Κριβαρής Μαρίνος τού Έμμανουήλ και της Άναστασίας γεννηθείς τό 1911 εις Μικράν Άσίαν και κατοικών εις Ήρακλείον συννοσηρον Δημητρίου Καρπώλησ δηλδ έν οδύετοις όπηρήσας κομμουνιστής, όσα και όπαδός της ΕΔΑ τήν όποιαν θεωρού ώς όποκατάστατον του Κ.Κ.Ε. Τό Κ. Κ. Ε., τήν ΕΔΑ και τάς παραφρούδας τών άποκρίσους ως άντεθνικός και προδοτικός.

Ό δελών ΚΡΙΘΑΡΑΣ ΜΑΡΙΝΟΣ

ΖΗΤΕΙΤΑΙ μικρός 14—15 έτών γυναικων πόδιλατον διά παραγγαλιδοχικόν γραφείον.

ΚΑΤΑΣΤΗΜΑ καινούργες γωνιακό έμβαδού 50 τ. μ. μετό βεριών έν οικίαζεται έναντι Άγροτικής Τραπέζης οδός Καρτερού. Πληροφορία Τηλέφωνον 94—53.

ΠΡΟΣΤΑΤΟΝ Μασταμπά εις πρώην κέντρον Άμυδαλιές. Πληροφορία τηλ. 91—81.

ΕΝΟΙΚΙΑΖΕΤΑΙ οικία εις θέσιν Μασταμπά έπί της Λεωφόρου Ίεροσολιτών, πληθύνον 5 δωαμάτων, κουζίνας, χόλλα, λουτρού κ.λ.π. βοηθητικόν χώρον. Πληροφορία παρά τώ έφημερίω κ. Καλλιστφ Μηλαρά.

ΕΝΟΙΚΙΑΖΟΝΤΑΙ 2 δωαμάτια εις τόν α' όροφον οικόδο μηδ Δ. Ψυλλάκη Όδός Έβανς έναντι φαρμακείου Χαλκιαδάκη κατάλληλα διά πάσαν έργασίαν, και με βοηθητικόν χώρο.

ΨΥΓΕΙΑ ΠΑΓΟΥ ΜΕ ΜΕΓΑΛΕΣ ΕΥΚΟΛΙΕΣ ΣΕΡΓΙΟΣ ΟΔΟΣ ΕΒΑΝΣ

“ΝΗΡΕΥΣ”, ΝΑΥΤΙΚΟΝ ΓΥΜΝΑΣΙΟΝ ΚΡΗΤΗΣ

ΑΝΕΓΝΩΡΙΣΜΕΝΟΝ ΥΠΟ ΤΟΥ ΚΡΑΤΟΥΣ ΜΕ ΕΔΡΑΝ ΤΗΝ ΠΟΛΙΝ ΉΡΑΚΛΕΙΟΥ

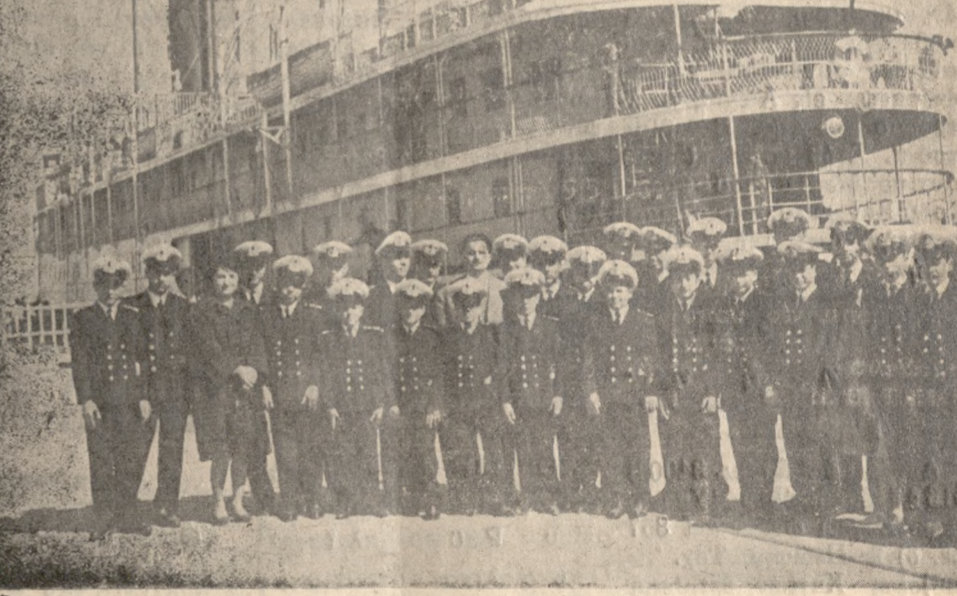

Όμας μαθητών του Ναυτικού Γυμνασίου Κρήτης, με τάς στολάς των κατάμειαν έπίσκεψίν των εις τόν Διμένα μας φωτογραφούμενοι μετά τό ναυτικόν μάθημα, τό όποιον έδιδάχθησαν έπιθέντες έπί του Άεροπλοίου «ΑΓΓΕΛΙΚΑ». Τό Ναυτικόν Γυμνάσιον είναι ή καλύτερα Σχολή της Κρήτης και Άνεγνωρισμένη. Οι άπόφοιτοι του Ναυτικού τούτου Γυμνασίου λαμβάνουν μόρφωσιν και Άπολυτήριον Γυμνασίου και έίσάγονται εις τήν Άκαδημία, Πανεπιστήμιον και λοιπάς Σχολάς και έπί πλείον γίνονται Πλοίαρχοι ή Ασυρματισταί συμφορέως τφ Ν. Δ. 8098)54 και οι μαθηταί εξασφαλλίζονται και σώζονται. Θά έγγραφή περιουσιμένος άριθμός μαθητών.

Έξασφαλίσατε θέσιν πριν συμπληρωθή ό αριθμός. Γίνονται δεκτοί και έγγράφονται χωρίς εξετάσεις εις τήν άνάλογον τάξιν μαθηταί και μαθήτριάς Α' Β' Γ' και Δ' τάσεως άλλων Γυμνασίων. Διά εισιτηρίου εξετάσεις γίνονται δεκτοί οι Έχοντες Άπολυτήριον Δημοικόν. Αι εισιτήρια θά ένεργηθούν 5 Ίουλίου έπως και τών άλλων Γυμνασίων. Οι Άπόφοιτοι διορίζονται χωρίς εξετάσεις άπ' εσθείας και εύκόλως εις τά πλοία χωρίς να φοιτήσουν εις σχολήν πλοίαρχων, λαμβάνουν άμέσως μεγάλον μισθόν και ΕΞΑΣΦΑΛΙΖΟΝΤΑΙ όμοίως έπως και οι άπόφοιτοι τών Σχολών Πλοίαρχων συμφορέως τφ Νόμω. Γίνονται άνώτατοι ΑΕΙΩΜΑΤΙΚΟΙ του Έμπορ. Ναυτικού, προαγόμενοι μέχρι και του βαθμού του Πρώτου Πλοίαρχου.

Ολοκροφτεον και Φροντιστήρια θά λειτουργήσουν έν τή Σχολή. Η Σχολή δια θέτε: Μηχανουργεία, Πλωτά Μέσα, Ναυτικήν Βιβλιοθήκήν, Ναυτικόν Χάρτας και πολλά άλλα εργαα διδασκαλίας. Θά γίνονται έκπαιδευτικά ταξίδια με πλοία διά πρακτικήν εξάσκησην τών Μαθητών. Διδάσκουν οι καλύτεροι Καθηγηταί.

Ζητήσατε πληροφορίας εκ της Διανοής της Σχολής, έδός Άνωπόλεως 4 Τρεις Καμάρες, έπισθεν θερμού «Ήλέκτρα»—Ήρακλείου Κρήτης.

Princessa 9 ΗΜΕΡΩΝ Confessa 7 ΗΜΕΡΩΝ 2 ΨΥΓΕΙΑ ΚΟΜΨΑ ΚΑΙ ΓΕΡΑ ΠΡΟΪΟΝΤΑ ΤΗΣ ΠΙΤΣΟΣ Ένα ψυγείο για πάντα... Άντιπρόσωποι Ήρακλείου και Έκδοσις ΖΕΗΣ - ΦΑΝΟΥΡΑΚΗΣ Ο.Ε. (Έναντι Τραπέζης της Έλλάδος) ΗΛΕΚΤΡΙΚΑ ΨΥΓΕΙΑ ΠΟΙΟΤΗΤΟΣ. Πριν αγοράσετε τό Ψυγείο σας έπισκοπήθετε μας. ΜΕΓΑΛΑΙ ΕΥΚΟΛΙΑΙ ΠΛΗΡΩΜΗΣ

Δ)Π 'ΑΙΚΑΤΕΡΙΝΗ, ΚΑΘΕ ΤΡΙΤΗ 7 Μ.Μ. ΚΑΤ' ΕΥΘΕΙΑΝ ΠΕΙΡΑΙΑ ΚΑΘΕ ΠΕΜΠΤΗ 12 ΜΕΣΗΜΕΡΙ ΡΕΘΥΜΝΟΝ-ΣΟΥΔΑ-ΠΕΙΡΑΙΑ Πρακτορείον Τηλ. 5.06 - 90.86

Η ΔΙΕΘΝΗΣ ΕΠΙΤΡΟΠΗ ΕΛΕΓΧΟΥ ΕΧΕΙ ΑΚΙΝΗΤΟΠΟΙΗΘΗ ΕΙΣ ΤΟ ΛΑΟΣ ΕΛΛΕΙΨΕΙ Ο ΔΗΓ ΙΩΝ ΚΑΙ ΜΕΣΩΝ

Αί έργασια: τής συσκέψεως Γενεύης

ΛΟΝΔΙΝΟΝ 16. — Η διάσκεψις τής Γενεύης... Η διεθνής επιτροπή ελέγχου έχει ακινητοποιηθή εις τόν λαόν...

Ο ΠΡΟΕΔΡΟΣ ΚΕΝΝΕΝΤΥ ΜΕΛΕΤΑ ΤΟΝ ΤΕΛΕΥΤΑΙΟΝ ΛΟΓΟΝ ΤΟΥ ΚΡΟΥΣΤΣΕΦ ΔΙΪΣΤΑΝΤΑΙ ΕΠΙ ΔΙΕΘΝΩΝ ΠΡΟΒΛΗΜΑΤΩΝ ΑΙ ΑΠΟΦΕΙΣ ΗΠΑ ΚΑΙ ΣΟΒΙΕΤΙΚΗΣ ΕΝΩΣΕΩΣ

Ο ΑΜΕΡΙΚΑΝΟΣ ΠΡΟΕΔΡΟΣ ΘΑ ΑΠΑΝΤΗΣΗ ΕΙΣ ΤΟΝ ΡΩΣΟΝ ΗΓΕΤΗΝ

ΛΟΝΔΙΝΟΝ 16. — Ο πρόεδρος Κέννετυ μελετά τόν λόγον του κ. Κρούστσεφ... Ο Αμερικανός πρόεδρος θα απαντήσει εις τόν Ρώσον ηγέτην...

Οι άναποκρϊται μεταδίδουν ότι η από τηλεγράφου δήλωσις του κ. Κρούστσεφ... Οι άναποκρϊται μεταδίδουν ότι η από τηλεγράφου δήλωσις του κ. Κρούστσεφ...

ΟΙ ΡΩΣΟΙ ΑΠΟΦΑΣΙΣΜΕΝΟΙ ΛΕΓΕΙ Ο ΧΙΟΥΜ ΝΑ ΘΕΣΟΥΝ ΕΝ ΚΙΝΔΥΝΩ ΤΗΝ ΕΙΡΗΝΗΝ ΕΞ ΑΦΟΡΜΗΣ ΤΟΥ ΒΕΡΟΛΙΝΟΥ

ΛΟΝΔΙΝΟΝ 16. — Ο Βρετανός Υπουργός τών Εξωτερικών... Οι Ρώσοι αποφασισμένοι λέγει ο Χιούμ να θέσουν εν κινδύνω την ειρήνην...

ΤΟ ΣΥΜΒΟΥΛΙΟΝ ΑΡΑΒ. ΣΥΝΔΕΣΜΟΥ ΔΙΑ ΤΑΣ ΣΥΝΟΜΙΛΙΑΣ ΤΗΣ ΕΒΙΑΝ

Επιρρίπτει εϋθύνας εις τήν Γαλλίαν

ΛΟΝΔΙΝΟΝ 16. — Το συνέδριόν εις Κάιρον... Το σύμβουλιον Αραβ. Συνδέσμου δια τας συνομιλίας της Εβιαν...

ΠΑΝΕΡΓΑΤΙΚΗ ΑΠΕΡΓΙΑ ΑΠΕΙΛΕΙ ΠΑΡΑΛΥΣΗΝ ΝΑΥΤΙΑΚΗΣ ΚΙΝΗΣΕΩΣ ΕΙΣ Η.Π.Α.

Τά ατήματα τών Ναυτεργατών

ΛΟΝΔΙΝΟΝ 16. — Αι Αμερικανικαί ενώσεις ναυτεργατών... Πανεργατική απεργία απειλεί παράλυσην ναυτιακής κινήσεως εις Η.Π.Α.

ΟΙ ΑΓΡΟΤΑΙ ΙΕΡΑΠΕΤΡΑΣ ΟΔΗΓΟΥΝΤΑΙ ΕΙΣ ΠΛΗΡΗ ΑΠΟΓΩΣΙΝ ΟΜΑΔΙΚΑΙ ΑΠΟΠΕΙΡΑΙ ΑΥΤΟΚΤΟΝΙΑΣ

Μία άπιστευτος πληροφορία

ΑΘΗΝΑΙ 16. — Ο Δήμαρχος Ιεράπετρας... Οι αγροταί Ιεράπετρας οδηγούνται εις πλήρη απογώσιν...

ΑΝΑΚΟΙΝΩΣΙΣ

Ο Δήμαρχος Ηρακλείου... Ανακοίνωσις... Ο Δήμαρχος Ηρακλείου ανακοινώνει ότι προκειμένου ο Δήμος να ολοκληρωθή...

ΑΝΑΚΟΙΝΩΣΙΣ

Η Ταχ. Δ/σις Ηρακλείου... Ανακοίνωσις... Η Ταχ. Δ/σις Ηρακλείου ανακοινώνει προς τους ενδιαφερομένους φιλοτελιστάς...

ΤΟ ΣΟΒΙΕΤΙΚΟΝ ΣΧΕΔΙΟΝ ΤΩΝ ΤΡΙΩΝ ΔΥΣΧΕΡΑΙΝΕΙ ΣΥΜΦΩΝΙΑΝ ΕΠΙ ΑΦΟΡΜΗΣ

ΛΟΝΔΙΝΟΝ 16. — Ο εις Ούάσιγκτον διαπετυνευμένος Βρετανός... Το Σοβιετικόν σχέδιον τών τριών δυσχεραίνει συμφωνίαν επί αφορμής...

ΣΥΛΛΗΨΕΙΣ ΕΙΣ ΤΟ ΚΟΚΚΟ ΔΙ' ΑΝΤΙΚΥΒΕΡΝΗΤΙΚΗΝ ΣΥΝΘΗΚΙΑΝ

ΛΟΝΔΙΝΟΝ 16. — Ο άρχηγός του στρατού... Συλληψεις εις τόν Κοκκό δι' αντικυβερνητικήν συνθήκίαν...

ΚΑΤΗΓΟΡΙΑΙ ΕΝΑΝΤΙΟΝ ΚΑΘΕΣΤΩΤΟΣ ΑΝΑΤΟΛΙΚΗΣ ΓΕΡΜΑΝΙΑΣ

ΛΟΝΔΙΝΟΝ 16. — Τήν παραμονήν τής επετείου... Κατηγοριαί εναντίον καθεστώτος Ανατολικής Γερμανίας...

ΛΟΝΔΙΝΟΝ 16. — Κορυφαίος χορευτής του μπουλέτου

ΛΟΝΔΙΝΟΝ 16. — Κορυφαίος χορευτής του μπουλέτου... Λόγου εις Γαλλίαν... Κορυφαίος χορευτής του μπουλέτου λόγου εις Γαλλίαν...

ΠΡΩΗΝ ΠΕΡΣΗΣ ΔΗΜΟΣΙΟΣ ΚΑΤΗΓΟΡΟΣ ΖΗΤΕΙ ΟΠΩΣ ΔΙΚΑΣΘΗ Ο ΠΡΩΘΥΠΟΥΡΓΟΣ

ΛΟΝΔΙΝΟΝ 16. — Ο τών τάξεων τού στρατού... Πρωην Περσής δημοσίος κατηγορός ζητεί οπως δικασθή ο πρωθυπουργός...

ΑΙΜΑΤΗΡΑΙ ΤΑΡΑΧΑΙ ΕΙΣ ΒΟΛΙΒΙΑΝ ΚΑΤΑ ΤΗΝ ΑΦΙΞΙΝ ΤΟΥ κ. ΣΤΗΒΕΝΣΟΝ

ΛΟΝΔΙΝΟΝ 16. — Δύο άτομα έφονεύθησαν... Αι αιματηραί ταραχαί εις Βολιβίαν κατά την αφίξιν του κ. Στήβενσον...

ΠΡΟΚΗΡΥΞΙΣ

Επαναληπτικής δημαγορίας... Προκήρυξις... Επαναληπτικής δημαγορίας μεσθώσεως ταχ. Γραμμών.

ΟΙΚΟΝΟΜΙΚΗ ΖΩΗ

Η ΚΙΝΗΣΙΣ ΕΙΣ ΤΗΝ ΑΓΟΡΑΝ... Οικονομική ζωή... Η κίνησις εις τήν αγοράν μαζ έγκριτων προϊόντων...

ΑΝΕΧΩΡΗΣΗΝ ΕΚ ΤΗΣ ΚΟΥΒΑΣ ΕΠΙΤΡΟΠΗ ΑΝΤΑΛΛΑΓΗΣ ΔΙΧΜΑΛΩΤΩΝ

Αθήνα 16. — Κατά τη... Ανεχώρησιν εκ της Κούβας επιτροπή ανταλλαγής διχμαλώτων...

Ο ΓΕΡΜΑΝΙΚΟΣ ΤΥΠΟΣ ΣΧΟΛΙΑΖΕΙ ΔΥΣΜΕΝΩΣ ΠΑΡΑΙΤΗΣΙΝ ΥΨΗΛΑΝΤΩΝ

Αθήνα 16. — Ο γερμανικός τύπος... Ο Γερμανικός τύπος σχολιαζει δυσμένως παραίτησιν Υψηλάντων...

ΑΝΑΚΟΙΝΩΣΙΣ

Η Ταχ. Δ/σις Ηρακλείου... Ανακοίνωσις... Η Ταχ. Δ/σις Ηρακλείου ανακοινώνει προς τους ενδιαφερομένους φιλοτελιστάς...

ΑΝΑΚΟΙΝΩΣΙΣ

Η Ταχ. Δ/σις Ηρακλείου... Ανακοίνωσις... Η Ταχ. Δ/σις Ηρακλείου ανακοινώνει προς τους ενδιαφερομένους φιλοτελιστάς...

ΑΝΑΚΟΙΝΩΣΙΣ

Η Ταχ. Δ/σις Ηρακλείου... Ανακοίνωσις... Η Ταχ. Δ/σις Ηρακλείου ανακοινώνει προς τους ενδιαφερομένους φιλοτελιστάς...