

Κοινωνικά

ΕΚΔΕΚΤΟΙ ΑΡΡΑΒΩΝΕΣ

ΑΝΤΩΝΙΟΣ ΕΜΜ. ΚΑΒΒΑΛΑΚΗΣ
Υφιστάμενος
Christiane W. Oshilewski
Φοιτήτρια
ήρρωβωτισήσαν. Θερμά συγχρητρία.

ΕΠΙΣΚΕΨΕΙΣ

Η κ. Μαρίκα Γ. Βλάση 84 δεξιά συγχρητρία επίσκεψις μετ' τούσ άρροβώνας τής κόρης τής, τήν 25ην και 29ην '1-ουλου.

ΑΦΙΞΕΙΣ

Αφίχθη εκ Θεσσαλονίκης μετά τής οικογενείας του ίνα διέλθη τός διακοπός του μετά τών έδωσ συγγενών του, ο κ. Γιώργος Γ. Κονταξάκης 'Αρχιτέκτων Μηχανικός 'Επιμελητής του Πολυτεχνείου Θεσσαλονίκης.

ΜΝΗΜΟΣΥΝΑ

Τελούμεν αύριον Κυριακήν 25ην 'Ιουλιου και ώραν 8.30 π. μ. τήσιν άρχιερατικόν μνημόσυον εις τόν 'Ιερόν ναόν 'Αγίου Κωνστατίνου (Νεκροταφείου) ύπέρ άναπαύσεως τής ψυχής του προσφιλους μας συζύγου, πατρός, αδελφου και θείου



ΒΑΣΙΛ. Μ. ΑΝΤΩΝΟΓΙΑΝΝΑΚΗ ένομοτάχου Χωροκήψ έ. α. και προσκαλούμε πάντας τούς συγγενείς και φίλους όπως παρευρεθώσι και ενώσωσι μετ' ήμών τās προς τόν 'Υψιστον δεήσεις των.
'Η σύζυγος: Ειρήνη
Τό τέκνον: Μύρων
Οι αδελφοί: Οί άνεμοί
Οί λοιποί συγγενείς

Τελούμεν έτήσιον μνημόσυον ύπέρ άναπαύσεως τής ψυχής του συζύγου, πατρός, αδελφου μας ΚΩΝΣΤΑΝΤΙΝΟΥ ΑΡΙΣΤ. ΛΕΟΝΤΑΚΗ άξιωματικού Πεζικού αύριον 25ην τρέχ. μηνός εις τόν 'Ιερόν Ναόν 'Αγ. Κωνίνου περί ώραν 8.30 καλούμε πάντας τούς φίλους και συγγενείς ίνα προσέλθωσι και δεηθώσι μετ' ήμών.
'Η σύζυγος
'Ελένη Κ. Λεοντάκη
Τό τέκνον
Κατερίνα Λεοντάκη
Αί οικογένειαι
Μιχ. 'Αρ. Λεοντάκη
Μαγδαλινής Καλουτσάκη
Οί λοιποί συγγενείς

Τελούμεν αύριον Κυριακήν 25 'Ιουλιου και ώραν 8.30 π. μ. εις τόν 'Ιερόν Ναόν 'Αγ. Κωνίνου (Νεκροταφείου) έτήσιον μνημόσυον ύπέρ άναπαύσεως τής ψυχής του προσφιλους μας συζύγου, πατρός και αδελφου ΑΝΤΩΝΙΟΥ ΑΣΤΡΑΚΙΑΝΑΚΗ
'Η σύζυγος
Μαρία 'Αστρακιανάνκη
Τά τέκνα
Γρηγόρης 'Αστρακιανάνκης
'Αμολία 'Αστρακιανάνκη
Ο ΙΑΤΡΟΣ
ΜΙΧ. ΙΕΡΩΝΥΜΑΚΗΣ
Μαιευτήρ-Γυναικολόγος
'Επανεθών εκ τού ταξιδίου του δέχεται ως και πρότερον εις τήν Κλινικήν του.
ΝΙΚ. Ι. ΚΑΛΛΙΠΟΛΙΤΗΣ
Χειρουργός-'Οδοντίατρος
'Ανώδυνος τροχός (Αίτοισ)
'ΑΒΕΡΩΦ 11 τηλ. 21-87

Σινέ "ΟΑΣΙΣ,"
ΑΠΟΥΣ: Ένας μνημειώδης ύπερκολλοσσός μεγάλου θεάματος και συνταρακτικών περιπετειών.

ΟΙ 3 ΛΟΧΙΑΙ
'Εγχευομεν-Παναβίζιον
Φράνκ Σινάτρα-Ντήν Μάρτιν-Σάμμου Ντέηβις

ΚΙΝΗΜΑΤΟΘΕΑΤΡΟΝ 'ΚΑΣΤΡΟ,
Τηλ. 39-92 Θερινή Περίοδος 1965
ΣΗΜΕΡΟΝ
'Ενα ύπερθάμα μεγαλειώδες ύπέροχο! Καταπληκτικό άμέτρητος θυσία! Μεγάλη άγάπη.
ΜΠΟΥΦΑΛΟ ΜΠΙΛ
Ο ΗΡΩΣ ΤΗΣ ΔΥΣΕΩΣ
(Έγχευομεν Σινεμακόπ)
Με τόν: ΓΚΟΡΝΤΟΝ ΣΚΩΤ

Σινέ "ΟΡΦΕΥΣ,"
Τηλ. 25-23
ΑΠΟΥΣ: 'Η καλλίτερη έφετεινή δραματική δημιουργία πού θα σάς μείνη άξέχαστη.
ΜΕ ΠΟΝΟ ΚΑΙ ΜΕ ΔΑΚΡΥΑ
Μάρθα Βούρτση -Νίκος Ξανθόπουλος.
Με 12 Λαϊκά Σουξέ 12

Θεάματα

ΚΡΑΤΙΚΟΝ ΤΣΙΡΚΟ ΒΟΥΛΓΑΡΙΑΣ (δπισηθεν Πόλης Κανών). Είσιτήρια εις τήν Πλατείαν 'Ελευθερίας- Τρείς Καμάρες και εις τήν είσοδον τής Πόλης Κανών. Σήμερον δύο παραστάσεις. 'Απογευματινή 6.30 και έσπερινή 9.30 π. μ. άκριβώς.

ΗΛΕΚΤΡΑ

'Η Χαρτοπαίτρα
ΚΡΟΝΟΣ
Φτωχός εκατομμυριούχος
ΣΤΑΥΡΩΤΗ
'Αφιχθολίς
ΟΑΣΙΣ
ΟΙ 3 ΛΟΧΙΑΙ
ΑΠΟΛΛΩΝ (Παλαιός)
4 γιά τó Τέξας
ΚΝΩΣΟΣ
Τό ραντεβού τής Κυριακής
ΚΑΡΤΕΡΟ
Μπούφαλο Μπιλ (ό ήρωσ τής Δύσεως)
ΟΡΦΕΥΣ
Με πόνο και με δάκρυα.
ΡΙΒΟΛΙ
Τό φυλαχτό τής μάνας

Φαρμακεία
Διασυντερείον σήμερον
Εύαγ. Χανιωτάκη
'Εφημερίσσι και Διασυντερείσσι Κλινικαί ΙΚΑ.
'Απόστ. Τίτος Παθ'κά
'Αγ. Μηνές Χειρ'κά
'Ιερονυμάκη Γυν'κά
'Αγ. 'Ιωάννης Νευρ'κά
Ευαγγελισμός Ω ρ λ'κά
Καρδ'ά
'Αγ. Γεώργιος Ού ρολ'κά
Συγκοινωνία

ΑΕΡΟΠΟΡΙΚΑΙ
'Αφίξις ές 'Αθηνών ώρα 08.35 και 19.30
'Αναχώρησις ές 'Αθήνας 12.35 και 20.10
'Αφίξις εκ Ρόδου 09.15 και 11.55
Αναχώρησις διά Ρόδον 09.15 και 11.55

ΑΚΤΟΠΛΟΙΚΑΙ
Ε)Β «ΑΦΡΟΔΙΤΗ»
'Αναχώρησις 7 π. μ. κατ' εύθειαν Πειραιά.

ΟΙ ΑΡΧΑΙΟΛΟΓΙΚΟΙ ΜΑΣ ΧΩΡΟΙ
ΜΟΥΣΕΙΟΝ

'Ωραι Λειτουργίας: Κυριακή 10 π. μ.-1 π. μ.
Δευτέρα 8 π. μ.-1 π. μ.
Τός ύπολοιπούς ημέρας τής έβδομάδος 8 π. μ.-1 π. μ. και 3-6 π. μ.
Είσοδος δραχ. 10. Πλήν τών ημερών Κυριακής και Πέμπτης καθ' ός ή είσοδος είναι έλευθερά.

ΚΝΩΣΟΣ
Καθ' έκάστην ήμέραν από 8 π. μ. έως τής Δύσεως του ήλιου.
Είσοδος δραχ. 10. Πλήν τών ημερών Πέμπτης και Σαββάτου καθ' ός ή είσοδος είναι έλευθερά.

ΔΩΡΕΑΝ ΞΕΝΑΓΗΣΙΣ
Αί δωρεάν ξεναγήσεις γίνονται εις τó 'Αρχαιολογικόν Μουσείον και τήν Κνωσον εκάστην Κυριακήν από 10.30 π. μ. έως 1 π. μ.

ΚΩΝ'ΝΟΣ Σ. ΜΟΥΣΟΥΡΑΚΗΣ
ΙΑΤΡΟΣ
ΕΙΔΙΚΟΣ ΑΝΑΙΣΘΗΣΙΟΛΟΓΟΣ
Τέως 'Εσωτερ. 'Ιατρός 'Ανασθησιολογ. Τμήματος Νοσοκομείου 'ΕΥΑΓΓΕΛΙΣΜΟΣ 'Αθηνών.
'Εγκατεστάθη μονίμως εις τήν πόλιν μας όδός Κατήχημάλη ητ'αίσιον άρ. 33 τηλ 48-79.

Σινέ "ΟΑΣΙΣ,"
ΑΠΟΥΣ: Ένας μνημειώδης ύπερκολλοσσός μεγάλου θεάματος και συνταρακτικών περιπετειών.

ΟΙ 3 ΛΟΧΙΑΙ
'Εγχευομεν-Παναβίζιον
Φράνκ Σινάτρα-Ντήν Μάρτιν-Σάμμου Ντέηβις

ΚΙΝΗΜΑΤΟΘΕΑΤΡΟΝ 'ΚΑΣΤΡΟ,
Τηλ. 39-92 Θερινή Περίοδος 1965
ΣΗΜΕΡΟΝ
'Ενα ύπερθάμα μεγαλειώδες ύπέροχο! Καταπληκτικό άμέτρητος θυσία! Μεγάλη άγάπη.
ΜΠΟΥΦΑΛΟ ΜΠΙΛ
Ο ΗΡΩΣ ΤΗΣ ΔΥΣΕΩΣ
(Έγχευομεν Σινεμακόπ)
Με τόν: ΓΚΟΡΝΤΟΝ ΣΚΩΤ

Σινέ "ΟΡΦΕΥΣ,"
Τηλ. 25-23
ΑΠΟΥΣ: 'Η καλλίτερη έφετεινή δραματική δημιουργία πού θα σάς μείνη άξέχαστη.
ΜΕ ΠΟΝΟ ΚΑΙ ΜΕ ΔΑΚΡΥΑ
Μάρθα Βούρτση -Νίκος Ξανθόπουλος.
Με 12 Λαϊκά Σουξέ 12

Τό Καστρινό

ΠΕΝΝΙΕΣ
'Η διάδοσις δτι έπασε ή Κυβέρνησις Νόβα μετεδόθη χθές άστροπιαώς από στόμα σε στόμα με άποτελεσμα να γίνη τó μοναδικό θέμα συζητήσεως.
-Τά τηλέφωνα βρισκονταν σε συνεχές κουνούσιμα και ή δίρα τής επιβιβασίσεως διέτρεχε τά σύματα.
-Δυνατώτερος χθές ο κόπσωνας είχε νεκρώσει σχεδόν τήν δραστηριότητα τών άνθρώπων.
-'Ο πάγος και τó άεριοβόχα ποτά ίσημείωσαν γενικό καταναλώσεως τó όποιο να τά μέγα ποσάσά κατέριψαν οι σερβιτόροι τών Κέντρων.
-Τελειώνει γιά τά ποδοσφαιρικά σωματεία ή περίοδος τών μεταγραφών.
-Έτσι δυσερα από λίγες ημέρας θα έχουν πιά άνοσον ταχθή οι ομάδες έτοιμες γιά τήν προετοιμασία τής νέας σεζόν.

Διά τήν κατασκευήν τής λειψανοθήκης προς διαφύλαξιν τής Τιμίας Κάρας του 'Αγίου 'Αποστόλου Τίτου προσέφερον:
Προηγούμεναι 17.130
1) 'Ο κ. Νικόλαος Κελαράκης, εκ Θεσσαλον 1000
2) 'Η κ. Χαρά Λιαντανωνάκη 300.
3) 'Ο κ. Γεώργιος και Αι κατερίνη Σμυρνάκη 200.

ΔΩΡΕΑΙ ΥΠΕΡ ΠΑΙΔΟΠΟΛΕΩΣ ΓΟΡΓΟΛΑΪΝ
'Υπέρ τής Παιδοπόλεως 'Αγίου Γεωργίου ΓοργολαΪν τής 'Ιερής Μητροπόλεως Κρήτης προσέφερον.
'Ο κ. Γεώργιος Μουρτζής δρ. 530.
'Ανώδυνος δρχ. 675.
'Ο κ. Νικ. Πισουλάκης δρχ. 1000.
'Ανώδυνος δρχ. 1000.
Αί ένορταί τής ΙΜΚ 6746.
'Ο κ. 'Ιωάν. Φασουλάκης δρ. 100.
'Ο διενεργηθείς εις μέρος τής πόλεως έρανος απέδωκε τó ποσόν τών δραχμών δέκα χιλιάδων (10000).
'Εκ διαφόρων άλλων πόρων εισεπράχθησαν δραχμαί 3.100.
'Οι κάτοικοι τής ένορίας 'Αστυρακίου Μαλεβυζίου 85 κιλιά πατάτες.
Οι κ. 'Αφ. Κωνσταντουλάκη 5 κιλιά μακαρονάκια.
Αί ένορταί τής 'Ιερής Μητροπόλεως Κρήτης 70 κιλιά έλαιου.

Ο κ. ΕΜΜΑΝ. ΧΑΤΖΙΔΙΑΚΗΣ
ΙΑΤΡΟΣ-ΠΑΘΟΛΟΓΟΣ
διακόμης τής συνεργασίας του με τήν κλινικήν «Μεγαλόχηρα» δέχεται εις τó 'Ιατρείον του όδός Τυλλισου 6, από 8-10 π. μ. και από 5-8 π. μ.

Ο ΙΑΤΡΟΣ ΧΕΙΡΟΥΡΓΟΣ
ΕΜΜ. ΜΑΝΟΥΡΑΣ
Διδάκτωρ Παν/μιου 'Αθηνών άποχωρήσας του Πανανείου Νοσοκομείου.
Δέχεται και χειρουργεί εις τήν νέαν Κλινικήν του αΗ ΜΕΓΑΛΟΧΗΡΗ.
Πλατεία 'Αρκαδίου (Χείταν 'Ογλου),
Τηλέφ. 34-80 & 62-24.

ΣΙΝΕ 'ΣΤΑΥΡΩΤΗ,
ΣΗΜΕΡΟΝ Τηλ. 29-39
'Η ύπεροχη 'Ελληνική ταινία μυστηρίου και άγωνίας.

ΑΜΦΙΒΟΛΙΣ
'Από τó μυθιστόρημα του Γιάννη Μαρξ
ΤΟ ΚΟΚΚΙΝΟ ΒΑΖΟ
Νίκος Κούρκουλος-Βιρέτα Τσιούνη

"ΗΛΕΚΤΡΑ,"
ΣΗΜΕΡΟΝ
'Η «Φίνο» Φίλμ» παρουσιάζει τή θεατρική έπιτυχία του ΔΗΜΗΤΡΗ ΨΑΘΑ.

Η ΧΑΡΤΟΠΑΙΧΤΡΑ
(Κατάλληλον)
Ρένα Βλαχοπούλου-Λ. Κωνσταντάρας-Διλή Παπαγιάννη-Χλόη Λιάσκου-Κώστας Βουτσάς.
ΤΗΝ ΔΕΥΤΕΡΑΝ
ΜΕΛΩΔΙΕΣ... ΕΡΩΤΑΣ & ΒΕΝΕΤΙΑ

Σινέ "ΑΠΟΛΛΩΝ," Παλαιός
ΣΗΜΕΡΟΝ: 'Η κολλοσιαία δημιουργία τών 8.000.000 δολλαρίων.
4 ΓΙΑ ΤΟ ΤΕΞΑΣ
Φράνκ Σινάτρα-Άνιτα 'Εκμπεργκ-Ντήν Μάρτιν-Ούρσουλα Άντρές.

'ΚΡΟΝΟΣ,
ΑΠΟΥΣ: Γιά πρώτη φορά στην πόλι μας, ή πιο κεφατή, ή πιο δροσερή ή πιο ώμορφη, ή πιο φινια αισθηματική κωμωδία του 'Ελ. κίφου.

ΦΤΩΧΟΣ ΕΚΑΤΟΜΜΥΡΙΟΥΧΟΣ
Γκιζέλα Ντάλι-Γ. Πάντζας-Δ. Παπαγιαννόπουλος-Μαρίκα Κρεββατά-Άλέκα Στραγγιγού-Άν. Βλάχος.
ΤΗΝ ΔΕΥΤΕΡΑΝ Ζάν Πάλλ Μπεμοντώ
Ο ΜΕΓΑΛΟΣ ΤΥΧΟΔΙΟΚΤΗΣ

Σινέ "ΚΝΩΣΟΣ,"
(στάσις Πόρου) ΣΗΜΕΡΟΝ
'Η δραματική πάλη μιός νησιωτοπούλου να ξεφορτώ από τά χέρια ενός άδίσταχτου τυχοδιώχτη.
ΤΟ ΡΑΝΤΕΒΟΥ ΤΗΣ ΚΥΡΙΑΚΗΣ
-Κατάλληλον -
Δ. Παπαμαγαλή-Κ. Αναλυτή-Μάρθα Βούρτση Θανάσης Μυλωνάς-Τίτος Βανδής-Θ. Βέγγος

Είκοσιτετράωρο

ΕΙΣΦΟΡΑΙ ΔΙΑ ΤΗΝ ΛΕΙΨΑΝΟΘΗΚΗΝ ΤΟΥ ΑΓΙΟΥ ΑΠΟΣΤΟΛΟΥ ΤΙΤΟΥ
Διά τήν κατασκευήν τής λειψανοθήκης προς διαφύλαξιν τής Τιμίας Κάρας του 'Αγίου 'Αποστόλου Τίτου προσέφερον:
Προηγούμεναι 17.130
1) 'Ο κ. Νικόλαος Κελαράκης, εκ Θεσσαλον 1000
2) 'Η κ. Χαρά Λιαντανωνάκη 300.
3) 'Ο κ. Γεώργιος και Αι κατερίνη Σμυρνάκη 200.

4) 'Η δίς Εδαγγελία Παργιωτάκη 200
5) 'Η δίς 'Ελευθερία Γαβαλά 150.
6) 'Ανώδυνος 150.
7) 'Η κ. 'Αρτεμισία Στανράκη 100.
8) 'Ο κ. 'Ηλίας Διαιλιάς 100.
9) 'Η δίς Ειρήνη Κοβαλάκη 100.
10) 'Η κ. 'Αναστασία Μαρκομυελάκη 100.
11) Οικογένεια 'Εμμ. Τσιμπούκη 100.
12) Οικογένεια Εδαγγέλου Μαρκουλάκη 100.
13) Οικογένεια Μιχαήλ 'Αγγουράκη 100.
14) Οικογένεια 'Αριστέιδου Δασκαλάκη 100.
15) Οικογένεια Μιχαήλ Δασκαλάκη 100.
16) Οικογένεια Βασιλείου Δασκαλάκη 100.
17) Οικογένεια Ζαχαρίου Δασκαλάκη 100
18) 'Ανώδυνος 100.

ΩΤΟΡΙΝΟΛΑΡΥΓΟΛΟΓΙΚΗ ΚΛΙΝΙΚΗ
ΙΩΑΝ. Γ. ΣΥΓΚΕΛΑΚΗ
'Οδός Σφακίων 17
Γίνονται δεκτοί άσθενείς ΤΕΒΕ. Τραπεζίδν, ΟΤΕ, Ταχυδρ. Δημ. ύπάλληλοι.

Ο ΙΑΤΡΟΣ-ΚΑΡΔΙΟΛΟΓΟΣ
ΙΩΑΝ. Ε. ΜΑΥΡΟΦΟΡΟΣ
Δέχεται εις τó Ιατρείον του επί τής όδου Λασιθίου 10, καθ' έκάστην 9-1 π. μ. και 5-8 π. μ. τηλέφωνον 36-55

Ο ΙΑΤΡΟΣ
ΜΑΝΟΥΣ ΠΑΝΑΓΙΩΤΑΚΗΣ
Χειρουργός, Ουρολόγος άποχωρήσας του Πανανείου Νοσοκομείου δέχεται και χειρουργεί εις τήν Νέαν Κλινικήν του αΗ ΜΕΓΑΛΟΧΗΡΗ Πλατεία 'Αρκαδίου (Χείταν 'Ογλου),
Τηλ. 34-80 & 62-23

ΔΙΑΓΩΝΙΣΜΟΣ ΠΡΟΣΛΗΨΕΩΣ ΔΗΜΟΣΙΩΝ ΥΠΑΛΛΗΛΩΝ
Α' και Β' Κατηγορίας
Προπαρασκευή ύποψηφίων εις τά φροντιστήρια 'Ανωτάτων Σπουδών
ΧΡ. ΦΑΡΣΑΡΗ
'Οδός Δαιδάλου 25
Τηλ. 28-33

ΤΟ SUPERSTRADA (ΣΟΥΠΕΡΣΤΡΑΝΤΑ)
ΤΟ ΣΟΥΠΕΡ-ΜΟΤΟΣΑΚΟ
● Θριαμβεύει στα Παγκόσμια Ράλλυ
● ΤΟ ΜΟΝΟ ΜΕ ΑΔΕΙΑ ΓΙΑ 2 ΑΤΟΜΑ
ΤΟ ΤΕΛΕΙΟΤΕΡΟ ΜΟΤΟΠΟΔΗΛΑΤΟ με μοτέρ SACHS
● 4 Ταχύτητες στο πόδι
● Βάρος καθαρό 73 κιλιά
● Μοναδική έσχάρα άποσκευών
● Διπλή κλειδαριά άσφαλείας
● Έπαναστατικά άμορτισέρ
● Δισκόφρενα με ταμπούρα και
● Έλαστικά τύπου μοτοσυκλέτας
● Δύναμις
● Άντοχη
● Πολυτέλεια
● Άνεσις
● Οικονομία
● Σταθερότης
● Ταχύτης

ΠΡΟΙΟΝΤΑ
ΤΟΥ ΜΕΓΑΛΥΤΕΡΟΥ & ΑΡΧΑΙΟΤΕΡΟΥ ΕΡΓΟΣΤΑΣΙΟΥ ΤΗΣ ΕΥΡΩΠΗΣ
Ν. V. UNION ΟΛΛΑΝΔΙΑΣ
ΜΕΓΑΛΕΣ ΕΥΚΟΛΙΕΣ ΠΛΗΡΩΜΗΣ
ΑΝΤΙΠΡΟΣΩΠΟΙ
ΜΙΧ. ΜΑΔΑΡΙΩΤΑΚΗΣ & ΣΙΑ Ο.Ε.
ΟΔΟΣ 1821 (ΧΕΙΤΑΝ ΟΓΛΟΥ)
ΗΡΑΚΛΕΙΟΝ
ΤΗΛΕΦ. 20-27

Τό ταχύτερον και μεγαλύτερον
ΦΕΡΡΥ - ΜΠΩΤ
"ΗΡΑΚΛΕΙΟΝ,"
Τόνων 19.000 ταχύτητος 19 μελλίων
ΤΑΚΤΙΚΑΙ ΑΝΑΧΩΡΗΣΕΙΣ ΚΑΤ' ΕΥΘΕΙΑΝ ΔΙΑ ΠΕΙΡΑΙΑ
Διάρκεια ταξιδίου ώρα 9
Κυριακήν 6ην άπογευματινήν
Τετάρτην 6ην
)
Παρασκευήν 10ην βραδυνήν
ΓΚΑΡΑΖ δια 50 φορτηγά αυτοκίνητα και ιδιαίτερον γκαράζ δια 150 Κούρσες
Τό ΦΕΡΡΥ ΜΠΩΤ «ΗΡΑΚΛΕΙΟΝ» διαθέτει καμπίνας δικλίνους εις τήν Τουριστικήν θέσιν ως και καμπίνας δια τούς επίβατας καταστρώματος.
ΠΡΑΚΤΟΡΕΙΟΝ ΑΤΜΟΠΛΟΪΑ ΑΙΓΑΙΟΥ
ΑΔΕΛΦΩΝ Σ. ΤΥΠΑΛΛΟΥ Α.Ε.
Τηλ. 27-30 και 43-60

ΚΑΛΕΣ ΤΙΜΕΣ ΚΑΙ ΕΥΚΟΛΙΕΣ
Θά βρήςτε παντού
Η ΚΕΛΒΙΝΑΤΟΡ
όμως σάς εξασφαλίζει και ΠΟΙΟΤΗΤΑ
ΓΙΑ ΟΛΗ ΣΑΣ ΤΗ ΖΩΗ
Κ. Ν. ΤΣΑΓΚΑΡΑΚΗΣ

Τό ταχύτερον και μεγαλύτερον
ΦΕΡΡΥ - ΜΠΩΤ
"ΗΡΑΚΛΕΙΟΝ,"
Τόνων 19.000 ταχύτητος 19 μελλίων
ΤΑΚΤΙΚΑΙ ΑΝΑΧΩΡΗΣΕΙΣ ΚΑΤ' ΕΥΘΕΙΑΝ ΔΙΑ ΠΕΙΡΑΙΑ
Διάρκεια ταξιδίου ώρα 9
Κυριακήν 6ην άπογευματινήν
Τετάρτην 6ην
)
Παρασκευήν 10ην βραδυνήν
ΓΚΑΡΑΖ δια 50 φορτηγά αυτοκίνητα και ιδιαίτερον γκαράζ δια 150 Κούρσες
Τό ΦΕΡΡΥ ΜΠΩΤ «ΗΡΑΚΛΕΙΟΝ» διαθέτει καμπίνας δικλίνους εις τήν Τουριστικήν θέσιν ως και καμπίνας δια τούς επίβατας καταστρώματος.
ΠΡΑΚΤΟΡΕΙΟΝ ΑΤΜΟΠΛΟΪΑ ΑΙΓΑΙΟΥ
ΑΔΕΛΦΩΝ Σ. ΤΥΠΑΛΛΟΥ Α.Ε.
Τηλ. 27-30 και 43-60

ΚΑΛΕΣ ΤΙΜΕΣ ΚΑΙ ΕΥΚΟΛΙΕΣ
Θά βρήςτε παντού
Η ΚΕΛΒΙΝΑΤΟΡ
όμως σάς εξασφαλίζει και ΠΟΙΟΤΗΤΑ
ΓΙΑ ΟΛΗ ΣΑΣ ΤΗ ΖΩΗ
Κ. Ν. ΤΣΑΓΚΑΡΑΚΗΣ

ΜΝΗΜΟΣΥΝΟΝ



Τήν Κυριακήν 25ην 'Ιουλιου και ώραν 10.30 π. μ. τελούμεν 40θήμερον μνημόσυον εις τόν 'Ιερόν Ναόν 'Αγ. Τριάδος Φουρνής Μεραμβέλλου τής προσφιλους μας κόρης, αδελφής και άνεψις

ΜΑΡΙΑΣ ΙΩΑΝ. ΜΠΟΥΡΑΝΤΑ
ΔΙΑΔΕΚΑΛΙΣΣΗΣ
καί παρακαλούμεν τούς τιμώντας τήν μνήμη της όπως παραστώσι και ενώσωσι μετ' ήμών τās προς τόν ύψιστον δεήσεις.
Οί τεθλιμμένοι
Οί Γονείς Τά 'Αδελφία
Λοιποί συγγενείς
"ΕΣΤΗΝ ΑΙΩΝΙΑ ΜΝΗΜΗ ΣΟΥ"

Με ξεροβόρι και χειμώνες δυνατούς γράμματα όνειρευόσασα να μάθης Διάβαίνεις δρόμους μακρινούς τούς κότους σου πραγματικότητα να κάνης.

Με χίλιες δυό θυσίες και στερήσεις πού σου προσέφεραν οι άμοιροι ψυχής Κατώρθωσες τó πεθιμούσε ή ψυχή σου και ήλιπες να δής ροδίζουσα αύγή.

'Η ξενητιά άσφράνθηκε τήν πρώτη ευωδιά σου γιατί' ειλες δάσει όρκο Ιερό παράδειγμα ήθους να γίνης ακολουθώντας του Χριστού τó δρόμο τó σωστό.

Σάν άνθος έσβησε ή ζωή σου και πριν προλάβής τó κόσμο να χαρής 'Ηλθε τó χέρι τ' άπονο τού χάρου και σου τερμάτισε τó νήμα τής ζωής.

Σ' έκλαψαν συγγενείς, γνωστοί και συναδέλφοι κι' ό θάνατός σου άνοιξε άγίατρευτή πηγή Γ' αυτό ή Μνήμη σου θα μείνη Αίωνία κι' ή πλάκα πού σε σέπασε θα είναι δροσερή.
Γ.Ι.Μ.

ΗΛ. ΨΥΓΕΙΑ PHILIPS
• Νέα στερεά μόνωσις
• Θάλαμος έμαγέ • Άνεσις χώρον
Radio PHILIPS Κατ/μα Κ. Ν. ΤΣΑΓΚΑΡΑΚΗ

ΦΡΟΝΤΙΣΤΗΡΙΑ
ΜΕΣΗΣ ΕΚΠΑΙΔΕΥΣΕΩΣ
"ΕΥΚΛΕΙΔΗΣ,"
'Εθνας 32. Τηλ. 63-36

Δι' Έπανεξεταστέους Άποριφθέντας, Προαχθέντας όλων τών τάξεων.
Δια είσαγωγικάς εξετάσεις Δυκείων.
'Εγγραφαί καθημερινώς

ΜΑΘΗΜΑΤΑ ΕΙΔΙΚΑ
ΝΕΩΝ ΕΛΛΗΝΙΚΩΝ και ΕΚΘΕΣΕΩΝ παραδίδονται ιδιαίτερωσ. Τηλ. 4398
Καθηγητήν κ. ΣΤΡΑΤΗΝ

Άφιχθεις εκ Λαυδίου
ό 'Ιατρός
ΜΙΧ. Ε. ΜΑΡΚΟΜΙΧΕΛΑΚΗΣ
Χειρουργός 'Οφθαλμιατρός
Δέχεται καθημερινώς εις τó πλήροσ καιδιά συγχρόνως όργανών εξοπλισμένον Ιατρείον του επί τής όδου Βικίας 15 (Βαλιθέ Τζαμι, παραπλεύς Ξενοδοχείου «Εμπορικόν»)
Τηλέφ. 'Ιατρείου 39-83
Οίκίας 26-85

ΧΑΡΙΣΤΟΜΟΣ ΡΟΥΣΑΚΗΣ
'Ιατρός Μικροβιολόγος
Πλατεία Δασκαλογιάννη
Τηλέφ. 36-80

ΚΑΛΕΣ ΤΙΜΕΣ ΚΑΙ ΕΥΚΟΛΙΕΣ
Θά βρήςτε παντού
Η ΚΕΛΒΙΝΑΤΟΡ
όμως σάς εξασφαλίζει και ΠΟΙΟΤΗΤΑ
ΓΙΑ ΟΛΗ ΣΑΣ ΤΗ ΖΩΗ
Κ. Ν. ΤΣΑΓΚΑΡΑΚΗΣ

ΜΙΚΡΑΙ ΑΓΓΕΛΙΑΙ

ΛΟΓΙΣΤΗΣ πεπειραμένος δι-
αθέτων ώρας άταλαμβά-
νει την τήρησιν βιβλίων μέχρι
4ης κατηγορίας. Πληροφορία
τηλ. 31-87. 1-3

ΦΡΟΝΤΙΣΤΗΡΙΑ Γαλλικής
γλώσσης καθ' όλην την
διάρκειαν του έτους και δια μαθή-
τας όλων των τάξεων. Προτίμη-
σια μεταφραστών. Ε. ΔΙΑΚΑΚΗ
'Ερωτοκρίτου 7 τηλ. 58.54.
1-10

ΕΝΟΙΚΙΑΖΕΤΑΙ οικία κειμένη
επί της οδού Γ. Χατζιδά-
κη πάροδος Λεωφ. Γεωργιάδου
αποτελούμένη εκ 4 κυρίων δω-
ματίων, χώλ, κουζίνας, λουτρού
κλπ. Πληροφορία τηλ. 61-88
51-60. 1-6

ΠΩΛΕΙΤΑΙ τρίκυκλον μοτο-
σάκ 1100. Πληροφορία 'Αν-
δρίας' Αυδραδάκης Κατεχάκη 25.

ΖΗΤΕΙΤΑΙ διαμέρισμα άνε-
ξάρτητον εκ δύο δωματί-
ων, λουτροκαμινέ ή ντουζ και
κουζίνας με ρεύμα 220. Προτι-
μείται περίφρασι εξώθεν Κανιού-
ργιας Πόρτας. Πληροφορία τηλ.
62-00. 1-6

ΖΗΤΕΙΤΑΙ οδηγός αυτοκινή-
του κατόχος έπιχειρημα-
τικής άδειας δι' ανάληψιν εργα-
σίας ΠΛΑΣΤΙΕ εις έπιχειρήσιν ΡΑ-
ΔΙΟΗΛΕΚΤΡΙΚΩΝ ειδών 'Απα-
ραιτήτοι αι συστάσεις τηλεφω-
νήσατε 30-46.

ΕΝΟΙΚΙΑΖΕΤΑΙ οικία και-
κουργής παρά την οδόν
Πατριάρχου Φωτίου Μασταμά-
τά αποτελούμένη εκ έξι κυρίων
δωματίων μετά θέρμητικόν χώ-
ρων. Πληροφορία τηλ. 41-59.

ΕΝΟΙΚΙΑΖΕΤΑΙ χώρος κατάλ-
ηλος δια τοποθέτησιν
φωτεινής έπιγραφής. Πληροφο-
ρία τηλ. 31-68. 1-6

ΖΗΤΕΙΤΑΙ υπάλληλος τελει-
όφοιτος 'Εμπορικής Σχο-
λής. Πληροφορία τηλ. 53-07.

ΠΩΛΕΙΤΑΙ οικόπεδον εκτά-
σεως 338 τ. μ. έντός σχε-
διου εις θέσιν «Καμίνια» πλη-
σιον της άμαξιτής οδού 62 Μαρ-
τύρων. Τηλ. 34-70.

ΟΔΗΓΟΣ ζητεί ανάλογον
έργασίαν. Πληροφορία
τηλ. 28-38. 1-5

ΖΗΤΟΥΝΤΑΙ πρόσ άγοράν
δύο πλαστικές μεταχει-
ρισμένες εις καλήν κατάστασιν
άπό 600-1000 κιλάς.
Ειδοποιήσατε τηλ. 29-61.
1-6

ΕΝΟΙΚΙΑΖΕΤΑΙ τό υπόγειον
Οικιακόν 'Επιχειρησιν Πηροπό-
λεως Θηλέων έμβροδού 300 τ. μ.
κατάλληλον δια έπιχειρήσιν, ά-
ποθήκη πάσης φύσεως έπαρκώς
δεριζόμενον έργαστάσιον κατα-
σκευής έπιπέλων και βιουμπανίας
Πληροφορία 52-70. 1-6

ΠΩΛΕΙΤΑΙ οικόπεδον εκτά-
σεως 1243 τ. μ. έντός σχε-
διου έντός ζώνης εις θέσιν Καμίν-
ια πλησιον άμαξιτής οδού 62
Μαρτύρων. Τηλ. 34-70.

ΕΝΟΙΚΙΑΖΕΤΑΙ Κομπρεσσέρ
σε τιμές εύκαρίας.
Τηλ. 45-54. 1-4

ΕΝΑ ΚΑΛΟ ΧΡΩΜΑ ΑΥΞΑΝΕΙ ΤΗΝ ΑΞΙΑΝ ΚΑΘΕ ΟΙΚΟΔΟΜΗΣ

Η ΒΕΧΡΩ που συνεργάζεται με την DUCO
ΓΑΛΛΙΑΣ παράγει τα άνωτέρω χρώματα.
Τα χρώματα της ΒΕΧΡΩ θα τα βρήτε στα
καταστήματα:

ΚΑΠΑΡΟΥΝΑΚΗ & ΒΟΓΙΑΤΖΑΚΗ

Όδός 1821 Α. Καλοκαιρινού
Τηλ. 22-27 Τηλ. 31-81

ΚΤΗΜΑΤΟΜΕΣΙΤΙΚΟΝ ΓΡΑΦΕΙΟΝ

Ε. Μ. ΡΑΖΟΥΛΗ
ΜΗΝΑ ΣΦΑΚΙΑΝΑΚΗ

Τετράγωνον 50-Ηράκλειον Κρήτης-Τηλ. 34-70
ΠΩΛΟΥΝΤΑΙ ΘΕΝΑ ΟΙΚΟΠΕΔΑ

Στιγμαία ΑΠΩΨΕΙΣ

Σ'ένα
ΛΕΠΤΟ

ΚΕΛΒΙΝΑΤΟΡ

Για όλη σας τη ζωή!

ΑΦΟΙ Σ. ΜΕΣΣΑΡΙΤΑΚΗ

Όδός Κατεχάκη 10

(πλησίον Α.Τ.Ε.) Τηλ. 56.68

ΤΟ ΣΥΝΕΔΡΙΟΝ ΤΗΣ Ο.Ε.Ε. "ΝΙΚΟΣ ΒΕΡΟΠΟΥΛΟΣ & ΥΙΟΙ."

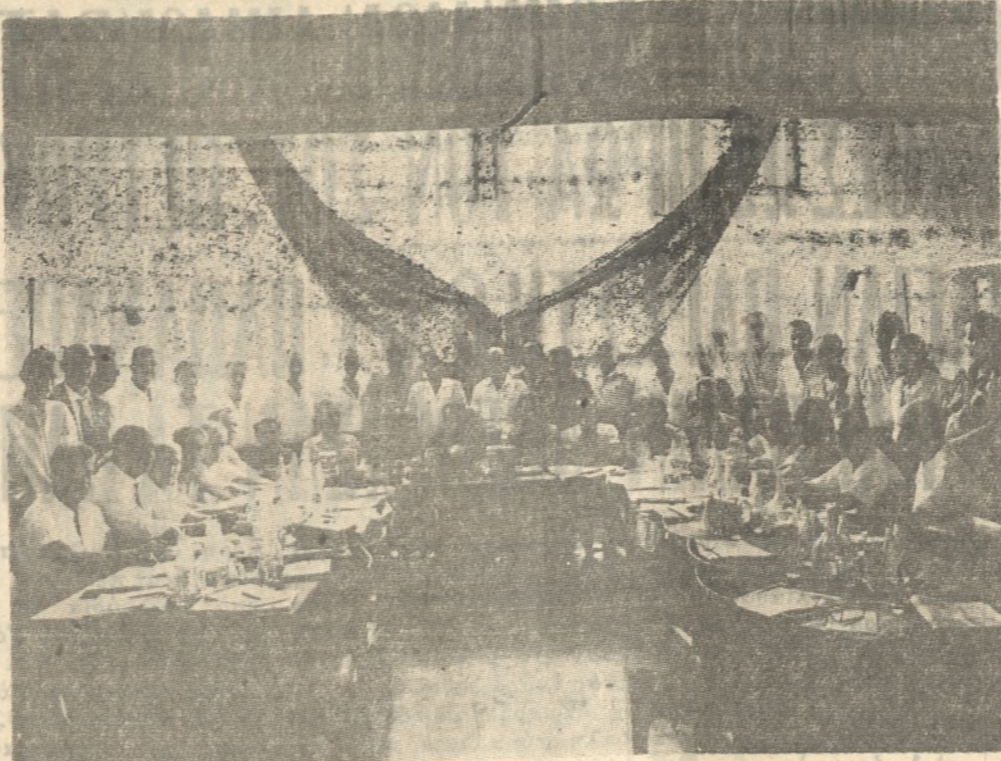

Στιγμιότυπον εκ του Συνεδρίου 'Αντιπροσώπων της Ο.Ε.Ε. «ΝΙΚΟΣ ΒΕΡΟ-
ΠΟΥΛΟΣ και ΥΙΟΙ», τό όποιον έλαβε χώραν έν 'Αθήναις εις τό ξενοδοχείον Ο-
ΜΟΝΟΙΑ και διήρκεσεν άπό της 8ης μέχρι της 11ης 'Ιουλίου. Εις τό ός άνω Συ-
νέδριον παρευρέθησαν άντιπρόσωποι της 'Εταιρίας εκ όλης της 'Ελλάδος.

**ΚΟΡΝ-ΦΛΑΟΥΡ
ΒΙΑΜΥΛ**

Έγγυημένο άπό την παραγωγή ως την συσκευασία, οίότι ή ΒΙΑΜΥΛ δέν συσκευάζει
άλλως, αλλά και παράγει ή ίδια την πρώτη όλη των παιδιών της τροφών.
Θάβανι σε σας φρέσκο κατ'εύθειαν άπό την πηγή του.

**Τό όνειρο
της δροσιάς!**

**Τό όνειρο
κάθε γυναίκας!**

**ΗΛΕΚΤΡΙΚΟ ΨΥΓΕΙΟ
ΚΕΛΒΙΝΑΤΟΡ**

ΚΕΛΒΙΝΑΤΟΡ

Για όλη σας τη ζωή!

Τέλειο σε όλα!
και με στιγμιαία όψυξι
(σε 1 λεπτό)!

Πολυτελής έξωτερική εμφάνισις, γρή-
θή άναστη κατασκευή, θάλαμος από STYRON,
έξοχη έκμετάλλευσις έσωτερικού χώρου,
ισχυρό ψυκτικό μηχανήμα, μαγνητική
πόρτα, άδόρυθη λειτουργία, και τό οικονο-
μικότερο σε κατανάλωσι.

ΗΛΕΚΤΡΙΚΑ ΨΥΓΕΙΑ ΟΙΚΙΑΚΗΣ ΧΡΗΣΕΩΣ
ΗΛΕΚΤΡΙΚΑ ΨΥΓΕΙΑ ΕΠΙΔΕΛΜΑΤΙΚΗΣ ΧΡΗΣΕΩΣ
ΣΥΝΤΗΡΗΤΑΙ ΠΑΓΩΤΩΝ
ΗΛΕΚΤΡΙΚΑΙ ΚΟΥΖΙΝΑΙ
ΜΗΧΑΝΗΜΑΤΑ ΚΛΙΜΑΤΙΣΜΟΥ
ΨΥΚΤΑΙ ΨΑΔΟΣ
ΘΕΡΜΑΣΤΡΑΙ ΠΕΤΡΕΛΑΙΟΥ

**Πρατήριον-Έκθεσις
ΥΠΗΡΕΣΙΑ SERVICE**

Πλατεία 'Ελευθερίας (Τρείς Καμάρες)
Τηλέφ. 62-55
Ηράκλειον

ΣΥΝΕΡΓΑΤΙΚΗ ΦΟΡΤΗΓΩΝ ΑΥΤΟΚΙΝΗΤΩΝ ΠΕΔΙΑΔΟΣ

Εις την διάθεσιν των πελατών μας
**20 ΑΥΤΟΚΙΝΗΤΑ
VOLVO MERCEDES**

ΠΡΑΚΤΟΡΕΙΑ : 'Ηράκλειον Πλατεία Κύπρου. Τηλ. 25-46
Καστέλλι
'Αρκαλοχώρι
'Αρχάναις Τηλ. 1938
'Αθήναι 'Ερμού 153. Τηλ. 566.111

ΤΑΧΕΙΑ ΕΞΥΠΗΡΕΤΗΣΙΣ

**ΧΑΡΗΤΕ ΤΑΞΕΙΔΙ
ΑΣΦΑΛΕΣ ΑΝΕΤΟ ΠΟΛΙΤΙΣΜΕΝΟ
ΜΕ ΤΟ ΜΕΓΑΛΥΤΕΡΟ
ΦΕΡΡΥ-ΜΠΩΤ ΤΟΥ ΚΟΣΜΟΥ**

"ΜΙΝΩΣ"

'Αναχωρήσεις εκ 'Ηρακλείου

ΕΚΑΣΤΗΝ :

Κυριακή	6	μ. μ.
Τρίτη	3	μ. μ.
Τετάρτη	10	μ. μ.
Παρασκευή	6	μ. μ.

ΠΡΑΚΤΟΡΕΙΟΝ
ΠΛΑΤΕΙΑ ΕΛΕΥΘΕΡΙΟΥ ΒΕΝΙΖΕΛΟΥ
(Διονύσια)
Τηλέφωνα 32-78 και 54-11

ΥΠΕΡΩΚΕΑΝΕΙΟΙ ΓΡΑΜΜΑΙ ΧΑΝΔΡΗ ΓΡΑΜΜΗ ΕΛΛΑΔΟΣ ΑΥΣΤΡΑΛΙΑΣ

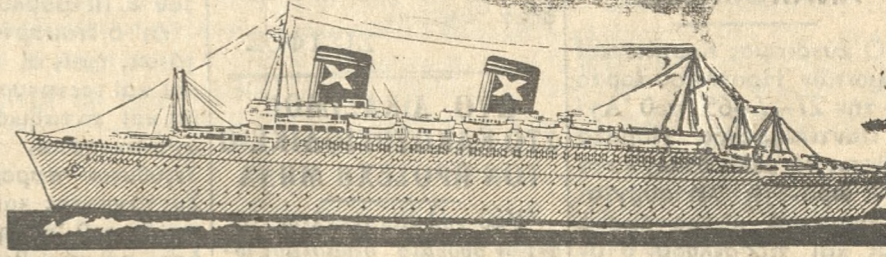

Με ύπερηφάνειαν σας άναγγέλομεν την
έναρξιν των δρομολογιών του μεγαλυ-
τέρου και πολυτελεστέρου έλληνικού
ύπερωκεανείου.

"ΑΥΣΤΡΑΛΙΣ"

37.000 TONNΩΝ

ΕΙΣ ΤΗΝ ΓΡΑΜΜΗΝ
ΕΛΛΑΔΟΣ-ΑΥΣΤΡΑΛΙΑΣ

ΑΝΑΧΩΡΗΣΙΣ ΕΚ ΠΕΙΡΑΙΩΣ

20 ΔΥΓΟΥΣΤΟΥ

ΕΝΙΑΙΑ ΘΕΣΙΣ - ΠΛΗΡΗΣ ΕΓΚΑΤΑΣΤΑΣΙΣ ΚΛΙΜΑΤΙΣΜΟΥ
ΕΛΛΗΝΙΚΗ ΚΟΥΖΙΝΑ - ΕΛΛΗΝΙΚΟΝ ΠΕΡΙΒΑΛΛΟΝ
Πληροφορία και Εισιτήρια εις άπαντα τα Γραφεία Ταξιδίων.

ΚΕΝΤΡΙΚΗ ΔΙΕΥΘΥΝΣΙΣ: ΚΟΛΟΚΟΤΡΩΝ 83 - ΠΕΙΡΑΙΕΥΣ - ΤΗΛ. 477.932, 33
ΤΜΗΜΑ ΕΠΙΒΑΤΩΝ: ΣΤΑΔΙΟΥ 39 - ΑΘΗΝΑΙ - ΤΗΛ. 238.313, 14, 15
ΦΟΡΤΙΑ: Ι. Ο. ΣΙΣΜΑΝΟΓΛΟΥ - ΑΣΤΙΓΓΟΣ 4 - ΠΕΙΡΑΙΕΥΣ - ΤΗΛ. 471.352, 475.861

ΦΕΡΡΥ-ΜΠΩΤ "ΑΦΡΟΔΙΤΗ" Σάββατον ώρα 7 μ. μ. κατ' εύθειαν Πειραιά
Δ)Π "ΦΙΛΙΠΠΟΣ" Τρίτη ώρα 7 μ. μ. Πέμπτη 7 μ. μ. κατ' εύθειαν Πειραιά
Δ)Π ΔΙΚΑΤΕΡΙΝΗ Έκάδοτην Κυριακήν 9 π. μ. κατ' εύθειαν δια ΡΟΔΟΥ
 Πρακτορείον Τηλ. 2506-3086 62-86

