

Κοινωνικά

ΕΚΛΕΚΤΟΙ ΑΡΡΑΒΩΝΕΣ

ΑΓΗΘΕΛΟΣ ΘΕΟΔΩΡΙΔΗΣ
Φαρμακοποιός
ΙΩΑΝΝΑ ΤΟΥΤΟΥΔΑΚΗ
Φαρμακοποιός

ΕΠΙΣΚΕΨΕΙΣ
Αι οικογένεια Θεοδωρίδου και
Τουτουδάκη δύν θα δεχθούν συγ-
χερητηρίους επισκέψεως.

ΕΟΡΤΑΙ

Αύριον εορτήν τής Κοιμή-
σεως τής Θεοτόκου δύν εορτά-
ζουσι οτι δέχονται επισκέψεως:
-Η κ. Μαρία Κ. Παπαδάκη
-Η κ. Μαρίτσα Αναρδάκη
-Η κ. Μαρία Φινκαλιώτου
μοδίστα.

Θεάματα

ΗΛΕΚΤΡΑ

Μπράβαντος
ΚΡΩΣΟΣ
'Η δική σου μοίρα με σέρευε
ΣΤΑΥΡΩΤΗ

ΑΠΟΛΛΩΝ (Παλαιός)

'Ο Γυιός του Σπάρτακου
ΚΝΩΣΟΣ
Τό τελευταίο δάκρυ
ΟΑΣΙΣ

ΟΡΦΕΥΣ

'Η Μοδιστρούλα
ΚΑΣΤΡΟ
'Ο Ουρνακατέβατος
ΡΙΒΟΛΙ

Φαρμακεία

Διαυκτερεύον σήμερον
Γεωργ. Μαδαριωτάκη
'Εφημερίσσαι και Δια-
υκτερεύσαι Κλινικαί ΙΚΑ.

Απ. Τίτος Παθ(κ)
'Αγ. Μηνάς Χειρ(κ)
Πολυκλινική Γυν(κ)
Παπαϊωάννου Νευρ(κ)
Φλουράκη Ω.ρ.λ.(κ)
'Απ. Παύλος καρδ(κ)
Τίμιος Σταυρός Ούρ(γ)ικαί

Συγκοινωνία

ΑΕΡΟΠΟΡΙΚΑΙ

'Αφίξις ες 'Αθήνας ώρα 08,35
και 19,30
'Αναχώρησις δι' 'Αθήνας 12,35
και 20,10
'Αναχώρησις διὰ Ρόδον 09,15
'Αφίξις εκ Ρόδου 11,55

ΑΚΤΟΠΛΟΙΚΑΙ

ΕΥΒ «ΑΦΡΟΔΙΤΗ»
'Αναχώρησις 7 μ. μ. κατ' εύ-
θείαν Πειραιά.

ΑΓΡΟΤΙΚΑ ΔΡΟΜΟΛΟΓΙΑ

ΤΩΝ ΑΣΤΙΚΩΝ ΑΕΡΟΦΟΡΕΙΩΝ
ΕΙΣ ΓΑΖΙ
Καθημερινός ενέτακτικαί δρο-
μολόγια. Πρωινή ώρα εκκινή-
σεως 5.15-6.7-8-10-12.
'Απογευματινά 2-5-6.

ΕΙΣ ΦΟΙΝΙΚΙΑ

Καθημερινός τρία τακτικά δρο-
μολόγια. Πρωινή ώρα εκκινή-
σεως 5.15. 'Απόγευμα 1 και 5.

ΕΙΣ ΑΘΑΝΑΤΟΥΣ

Καθημερινός τρία τακτικά δρο-
μολόγια. Πρωινή ώρα εκκινή-
σεως 5.15. 'Απόγευμα 12.30
και 5.

ΕΙΣ ΜΑΛΑΔΕΣ

Καθημερινός τρία τακτικά δρο-
μολόγια. Πρωινή ώρα εκκινή-
σεως 5.15. 'Απόγευμα 12.30 και 5
ήμων συζύγου Μητρός και Μάμ-
μης

ΑΙΚΑΤΕΡΙΝΗΣ ΜΙΑΤ. ΜΑΡΗ

Πρεσβύτερος
Αι πενήνθσαι Οικογένειαί
Μηλιάδου Μαρη Ιερών
Γεωργίου Βαμβουκάκη
'Απολλοδώρου Μελισσειδη

Τό Καστρινό



Είκοσιτετράωρο

ΠΕΝΝΙΕΣ

'Εδδή χθές εις τό θέατρο
α'Οσισιν η' πρώτη παρτίσσι
αίς τού αθέατρου Τέχνης»
τού Καρόλου Κούν με τήν
κωμωδία τού 'Αριστοφάνη
«'Ορνίθεσ».

-Τό υποδειγματικό αυτό
θεατρικό συγκρότημα θα πα-
ραμείνη και μέχρις αύριου
δεν θα άνεβήσιν τούσ «Πέρ-
σεσ» τού Αισχύλου.

-Δροσιά έχορακλήσει τήν
χθεσινήν ημέραν εν συγκρί-
σει με τήν προχθεσινήν.

-Τό μελίεμν έφριζε τούσ
βαθμύσ τής θερμοκρασίαις
σέ ύποφερά τά έπίπεδα, όστε
και οι θερμοδαιμοί να αλφά-
νονται πιο άνετα με τή θρο-
σιά.

-Η έκδρομική κίνησις βολ-
είται και αύτίεσ τισ ημέρεσ
στην έξαρσή τούσ και κυρί-
ως πρόσ τούσ όπου γίνον-
ται αύριο πανηγύρια.

-Πολλοί έτοιμάζονται για
τό πανηγύρια που γίνονται
αύριο δευτέ τής Παναγίασ.

-Τό μεγάλο ποσοστό τών
έκδρομών παραστατολίζεται
πρόσ τήν Νεάπολιν Λοσιθιον
όπου κάθε χρόνο γίνονται
λομπρέσ τελετίεσ.

-Αύριο έπίσημν γιορτάζουσι
και οι Τυπογράφοι, οίδοισι
θα έκδρομούν στην 'Αγία Πε-
λαγία όπου διά γίνουσι διά
φορεσ έκδηλώσεισ.

-Αύριο έπίσημν γιορτάζουσι
και οι Τυπογράφοι, οίδοισι
θα έκδρομούν στην 'Αγία Πε-
λαγία όπου διά γίνουσι διά
φορεσ έκδηλώσεισ.

ΝΙΚ. Ι. ΚΑΛΠΙΠΟΛΙΤΗΣ
Χειρογράφος - 'Οδοντίατροσ
'Ανοδονοσ τραχύσ (Αιότορο)
ΑΒΕΡΩΦ 11 τηλ. 21-87

ΙΩΑΝ. Κ. ΤΣΑΠΑΚΗΣ
ΝΕΥΡΟΛΟΓΟΣ-
ΨΥΧΙΑΤΡΟΣ
Ειδιευκτερεύει επί στείαν
εις Νοσοκομείο Ε.Ε.Σ.
Πλατεία 'Αρκαδίου (Χει-
τών - 'Ογλυύ). (Έναστι
φαρμακείαν Θεοδωρίδη)
'Ηράκλειον Κρήτισ
'Αρθ. τηλ. 63-46

ΚΙΝΗΜΑΤΟΘΕΑΤΡΟΝ 'ΚΑΣΤΡΟ,
Τηλ. 39-92 Θερινή Περίοδοσ 1965
ΣΗΜΕΡΟΝ: 'Ο Μίμησ Φωτόπουλοσ σάσ πα-
ρουσιάζει τήν πιο πρωτότυπη τήν πιο άσυνήθι-
στη τήν πιο παράξενη κωμωδία.

Ο ΟΥΡΑΝΟΚΑΤΕΒΑΤΟΣ
Φωτόπουλοσ - 'Ασημακοπούλου - Παράβασ
Σκουλούδη.

'ΗΛΕΚΤΡΑ,
ΣΗΜΕΡΟΝ
Μιά περιπέτεια «Γουέστερν» Μιά ιστορία
γεμάτη δυναμισμό!

ΜΠΡΑΒΑΝΤΟΣ
(Έγχρωμον-Σινεμασκόπ)
Γκρέγκορυ Πέκ - Τζόαν κόλλινσ
ΤΗΝ ΔΕΥΤΕΡΑΝ: 'Ο Γερμανικόσ κιν)φοσ
παρουσιάζει ένα δραματικό άστυνομικό άριστούρ-
γημα.

ΔΕΝ ΦΤΑΙΝΕ ΤΑ ΝΕΙΑΤΑ
(Α' Προβολή).

Σινέ "ΟΑΣΙΣ,"
ΑΠΟΨΕ: Τό θρυλικό Δραματικό Μεγαλούργημα
ΗΡΘΕΣ ΤΟΣΟ ΑΡΓΑ
(Έγχρωμον)
Μιά συγκλονιστική δημιουργία άνωτάτησ
κλάσειωσ.
Σουζάν Καίτηγουώρντ-Μάικε Γραίλκ

Σινέ "ΟΡΦΕΥΣ,"
Τηλ. 25-23 ΣΗΜΕΡΟΝ
'Η πιο συγκινητική, η πιο πονεμένη έρωτική
ιστορία που παρουσιάσεσ μέχρι τώρα ό 'Ελλη-
νικόσ Κιν)φοσ.

Η ΜΟΔΙΣΤΡΟΥΛΑ
Μάρθα Βούρτση-Χ. Νέγκασ.



Φέρομεν εις γνώσιν τών εύσεβών χριστιανών ότι τήν 15ην Αύγουστού ε.ε. εορτάζει
ό επί τής όδου Μάρκου Μουσουρού αναστηλωμένοσ 'Ιερόσ Ναόσ τής ΠΑΝΑΓΙΑΣ ΤΩΝ
ΣΤΑΥΡΟΦΟΡΩΝ.

Τό Σάββατον 14ην Αύγουστού και ώραν 7 μ.μ. θέλει τελεσθή μέγασ έσπερινόσ, εν
συνεχεία, ώρα 9ην μ.μ. Ιεράπαράκλησις ώσ και τό Μυστήριον τού 'Αγίου Εύχελίου. 'Ο
ναόσ θα παραμείνη άνοικτόσ μέχρι τό μεσονύκτιον.

Τήν Κυριακήν 15ην Αύγουστού ό όρθροσ άρχεται τήν 6.30 π.μ. μεθ' ό ή θεία λει-
τουργία. Τόν θείον λόγον θέλει κηρύξη ό πάτερ Θεόδωροσ Τζεδάκης. Πρακαλούμεν
τούσ πιστούσ όπωσ προσέλλουσι.

'Ηράκλειον τή 12-8-1965
(Έκ τού Συλλόγου 'Αναστήλωσεισ Παναγίασ Σταυροφόρων)

ΕΠΑΝΟΔΟΣ ΙΑΤΡΟΥ

'Ο Ιατρόσ κ. Νικόλ. Νησιτά-
κησ επανέβη εν τού ταξίδιου
του και δέχεται εις τό 'Ιατρείον
του βικαρία 10.

ΙΩΑΝΝΗΣ Σ. ΜΑΝΟΥΣΑΚΗΣ

'Ιατρόσ ΚΑΡΔΙΟΛΟΓΟσ
άριστούχοσ Διδάκτορ Παι-
δειασ τού 'Αθηνών έδι-
κτυεί εις τήν ΠΑΘΟΛΟ-
ΓΙΑΝ-ΚΑΡΔΙΟΛΟΓΙΑΝ(τι
4 1)2 τη εις Νοσοκομείον
ΒΡΟΥΣΣΑΙΣ Παρισί-
ων και Β' Πανεπιστημια-
κήν Κλινικήν, δέχεται επί
τής όδου Μονήσ 'Οδηγη-
τρίοσ 7 έναντι 'Αγίασ Αι-
κατερίνησ.
Τηλ. 41-92 και 39-86

ΟΙ ΑΡΧΑΙΟΛΟΓΙΚΟΙ ΜΑΣ ΧΩΡΟΙ

ΜΟΥΣΕΙΟΝ

'Ωραι Λειτουργίασ: Κυρια-
κή 10 π.μ.-1 μ.μ.
Δευτέρα 8 π.μ.-1 μ.μ.
Τάσ ύπολοιπούσ ημέρασ τής
έβδομάδοσ 8 π.μ.-1 μ.μ. και
3-6 π.μ.
Είσοδοσ δραχ. 10. Πλήν τών
ημερών Κυριακήσ και Πέμ-
πτεσ καθ' όσ ή είσοδοσ είναι
έλευθερά.

ΚΝΩΣΟΣ

Καθ' όνάστην ημέραν από
8 π.μ. έως τής Δύσειωσ τού
ήλιου.
Είσοδοσ δραχ. 10. Πλήν τών
ημερών Πέμπτεσ και Σαββά-
του καθ' όσ ή είσοδοσ είναι
έλευθερά.

ΑΘΡΕΑΝ ΞΕΝΑΓΗΣΙΣ

Αι δωρεάν Ξεναγήσεισ γίν-
ονται εις τό 'Αρχαιολογικόν
Μουσείον και τήν Κνωσον έ-
κάστην Κυριακήν από 10.30
π.μ. έως 4 μ.μ.

ΓΕΩΡΓΙΟσ ΕΜΜ. ΠΑΠΑΔΑΚΗσ

ΕΙΔΙΚΟσ ΚΑΡΔΙΟΛΟΓΟσ
Δέχεται εις τό 'Ιατρείον του, έθα
και διαμένει καθημερινός επί
τής όδου Τριφύττου 3, Τηλ
41-90. 1-10

ΚΛΙΝΙΚΗ

ΜΑΙΕΥΤΙΚΗ-ΧΕΙΡΟΥΡΓΙΚΗ

ΓΥΝΑΙΚΟΛΟΓΙΚΗ

'Ο ΑΓΙΟσ ΕΛΕΥΘΕΡΙΟσ,

ΕΜΜ. Γ. ΠΑΤΕΡΑΚΗ

Μαιευτήροσ-Χειροουργό-
Γυναικολόγο
Διδάκτοροσ Πανεπιστημίου
'Αθηνών. 'Οδός 'Ιδομενέωσ 24
όπισθεν Κινηματογράφου 'Α-
στέριασ τηλ. 34-81 'Ηράκλειον

ΩΤΟΡΙΝΟΛΑΡΥΓΟΛΟΓΙΚΗ

ΚΛΙΝΙΚΗ

ΙΩΑΝ. Γ. ΣΥΓΚΕΛΑΚΗ

'Οδός Σφακίων 17
Γίνονται δεκτοί άσθενέσ ΤΕΒΕ.
Τραπεζών, ΟΤΕ, Ταχυδρ. Δημ.
Όπάλληλοι.

ΑΡΙΣΤΕΙΔΗσ Α. ΚΑΤΖΗΔΑΚΗσ

ΙΑΤΡΟσ ΑΚΤΙΝΟΛΟΓΟσ
Τέλοσ έσπερινόσ βοήθοσ τού
'Αντικαρκινικού 'Ινστιτούτου 'Α-
θηνών επί διετίας μετεκπαίδευ-
θεισ εις 'Αμερικήν, δέχεται όδοσ
Ραφαηλίου, άρ. 1. (Πλατεία
'Αγίου Μηνά), τέλοσ κλινικήσ βρε-
τάκη,
'Ιατρείον Τηλέφ. 37.20
Οικία 29.08

ΠΕΡΙΛΗΨΙΣ ΠΡΟΚΗΡΥΞΕΩσ ΥΠΟΤΡΟΦΩΝ

Τό 'Ιδρυμα Κρατικών Υ-
ποτροφιών ύπευθυμ)ζει, εν
συνεχεία προηγουμένων προ-
κηρύξεων, ότι τήν 5 Σ)βρίου
ε.ε. λήγει ή προθεσμία ύποβο-
λήσ αιτήσεων και παραστα-
τικών πρόσ συμμετοχήν εις
τόν διαγωνισμόν Δ' Προ-
γράμματοσ 'Υποτροφιών
Μετεκπαιδύσειωσ εν 'Ελλά-
δι ύποτρόφον εκ τών κά-
τωθι κατηγοριών:

12 πτυχιούχων 'Ανωτά-
της Βιομηχανικήσ, 9 πτυ-
χιούχων 'Ανωτάτησ Γεωπο-
νικήσ, 12 πτυχιούχων Α.Σ.
Ο.Ε.Ε. 4 πτυχιούχων 'Ανωτ
Σχολήσ τών Καλών Τεχνών,
5 πτυχιούχων Δασολογικήσ
Πανεπιστημίου, 11 πτυχιού-
χων Ε. Μ. Πολυτεχνείου, 12
πτυχιούχων θεολογικήσ Πα-
νεπιστημίου, 10 πτυχιού-
χων 'Ατρκικήσ Πανεπι-
στημίου, 6 πτυχιούχων Κη-
νιατρικήσ Πανεπιστημίου, 15
πτυχιούχων Νομικήσ Πανε-
πιστημίου, 12 πτυχιούχων
Παντείου Σχολήσ, 12 πτυ-
χιούχων Πολιτ. Οίκον. 'Επί
στημόν Πανεπιστημίου, 5

πτυχιούχων Πολυτεχνι-
κού Πανεπιστημίου, 27 πτυ-
χιών Φιλοσοφικήσ Παι-
δείασ, 15 πτυχιούχων
Φυσικομαθηματικήσ Παι-
δείασ.

Οι ενδιαφερόμενοι δύν-
ναι να άπευθύνονται άνω-
τό Ι.Κ.Υ. (Λυσικράτουσ
'Αθήναι, Τ.Τ. 119,
235580 και 230274) ή
προσώπωσ ή εν κατοική-
δι' έπιστολήσ, δια να
βούν γνώσιν τών έξετα-
σών έπιστημόν, γλωσσών
και εν γένει όρων τού
γωνισμού και να παροί-
κουν τά πρόσ συμμετο-
σιν έντυπα.

ΜΙΧΑΗΛ Δ. ΨΥΛΛΑΚΗσ
ΜΑΙΕΥΤΙΚΗ-ΧΕΙΡΟΥΡΓΙΚΗ
ΓΥΝΑΙΚΟΛΟΓΟσ
ΕΠΙΜΕΛΗΤΗσ
Μαιευτικήσ, Γυναικολογικήσ
Κλινικήσ Κρατικού Νοσοκομείου
Πειραιόσ.
Δέχεται 5-8
Σφίτανίδου 14 καλήσ
Τηλ. 968-110

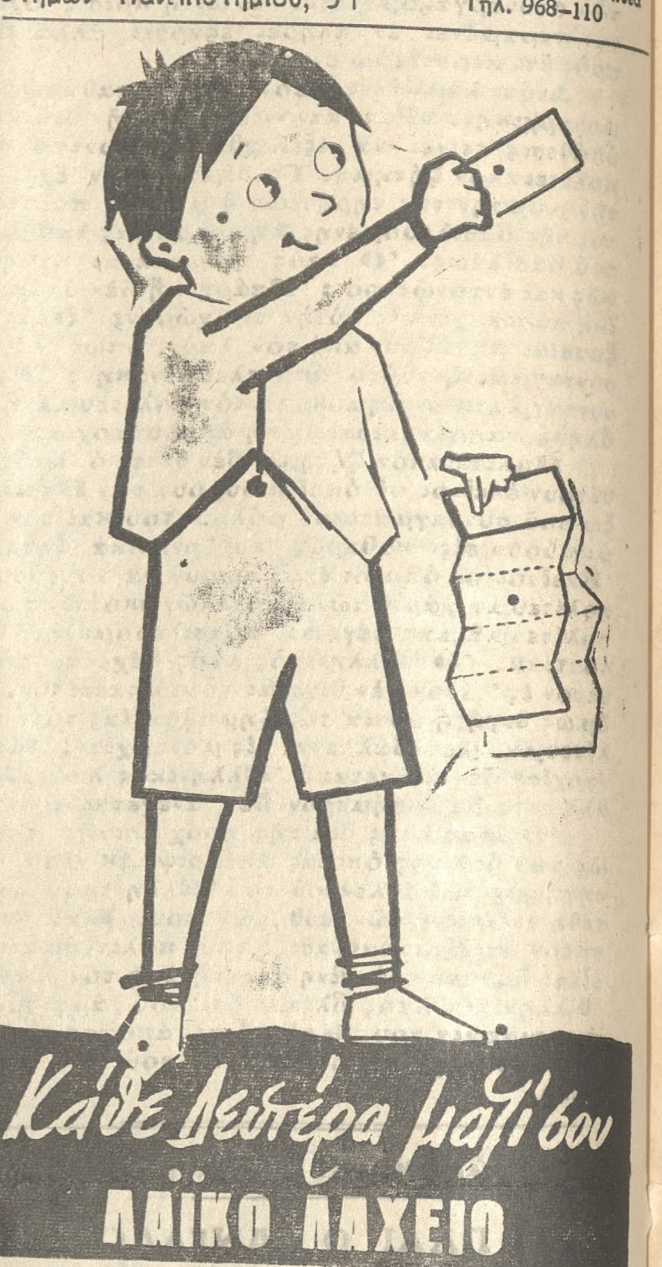

ΜΝΗΜΟΣΥΝΑ

Τελούμεν αύριον Κυριακήν εν
'Αθήναισ εις τό Β' Νεκροταφείον,
έπίσημν μνημόσυνον ύπέρ άνα-
παύσειωσ τής ψυχής τού προσφι-
λουσ μας συζύγου, πατρός, υιού
και αδελφού

ΝΙΚΟΛΑΟΥ ΠΟΥΛΑΚΗ
και παρακαλούμεν τούσ τιμού-
σοσ τήν μνήμη του όπωσ πα-
ραστάσει.

'Εν 'Ηράκλειώ τή 14 Αύγου-
στού 1965
Οι τεθλιμμένοι
Η σύζυγοσ, ή θυγάτηρ, ή μή-
τηρ, οι άδελφοί.

Τελούμεν αύριον Κυριακήν 15
τρέχ, εν τώ Ι. Ν. 'Αγίου Κοσ-
ταντίνου (Νεκροταφείον) 4084
μερον μνημόσυνον ύπέρ άναπαύ-
σειωσ τής ψυχής τής προσφιλοσύ

Σινέ "ΑΠΟΛΛΩΝ," Παλαιός

ΣΗΜΕΡΟΝ: Μιά Τιτάνια έποποιία άσύγκρι-
του μεγαλείου ό πιο ύπέροχοσ θρύλοσ τής Σκλα-
βιάσ και τής 'Ελευθερίας.

Ο ΓΥΙΟΣ ΤΟΥ ΣΠΑΡΤΑΚΟΥ

(Έγχρωμον - Σινεμασκόπ)

Στηθ Ρήβσ-Τζιάνα Μαρία Κανάλε-Ζάκ Σερνάσ

ΣΙΝΕ 'ΣΤΑΥΡΩΤΗ,

ΣΗΜΕΡΟΝ Τηλ. 29-39

'Υπέροχη συγκλονιστική καταπληκτική
δυνατή συναρπαστική ή κολοσσιαία δημιουργία
του κορυφαίου σκηνοθέτου ΖΥΛ ΝΤΑΣΣΕΝ

ΦΑΙΔΡΑ

Μελίνα Μερκούρη - 'Αντου Πέρκινσ-Ράφ
Βαλλόνε.

Σινέ "ΚΝΩΣΟσ,"

(στάσισ Πόρου) ΣΗΜΕΡΟΝ
Μιά δραματική δημιουργία του 'Ελληνικού
Κιν)φου γραμμένη με πόνο-δάκρυα-και αίμα.

ΤΟ ΤΕΛΕΥΤΑΙΟ ΔΑΚΡΥ

(Κατάλληλον)
Μίρκα Καλατζοπούλου-Όνοασ Λειβαδίτησ-
Βασίλησ 'Ανδρέοπουλοσ-Έφθ Οικονόμου.
Μπουζούκι Ζαμπέτασ Τραγούδι Βίκυ Μοσχολιού

ΦΕΡΡΥ-ΜΠΩΤ "ΑΦΡΟΔΙΤΗ,"

Δ)Π "ΦΙΛΙΠΠΟσ," Τρίτη ώρα 7 μ.μ.

Δ)Π ΑΙΚΑΤΕΡΙΝΗ 'Εκάοτην Κυριακήν 9 π.μ. κατ' εύθειαν δια ΡΟΔΟΝ

Advertisement for Ferrym-Bowt "Aphrodite" and other services, including cinema listings and contact information for M.K. Fostropoulos A.E.

ΜΙΚΡΑΙ ΑΓΓΕΛΙΑΙ

ΕΝΟΙΚΙΑΖΟΝΤΑΙ ετε χωρι-
στά, ετε δλα μιά, 2 δια-
μερίσματα τών δύο δωματίων
έκαστον, με ιδιόν του λουτρο-
καμινέ έκαστον, ως και ένα δω-
μάτιον με καμινέ, απαρτίζοντα
των δεύτερον δροφον τής οικο-
δομής Γαζακή (Καλοκαιρινού
69) κατάλληλα πρωτίστως δι'
επαγγελματικήν στέγην. Τηλέ-
φωνον 30-09. 1-10

ΠΩΛΕΙΤΑΙ αυτοκίνητον Φι-
ατ 1300 κυβικόν με
25.000 χιλιάμετρα. Πληροφο-
ραι τηλ. 22-28 κ. Μαραγκάκη.
1-6

ΠΡΟΣΟΧΗ
ΠΩΛΟΥΝΤΑΙ διάφορα σύγ-
χρονα ελαιουργικά μηχανή-
ματα ετε τιμήν ευκαιρίας με
έκκαλια πηρωμής. Πληροφο-
ραι παρά του κ. Γεωργ. Τζε-
τζεβάκη 'Αμπελόκηποι 'Ηρά-
κλειον. 1-5

ΠΩΛΟΥΝΤΑΙ 1) 'Αμπελο-
στάσιον 20.000 κλημά-
των πλησίον του χωριού Σκα-
λάκι επί τής άμοιτής δόου ό-
λόκληρον ή τμηματικώς, 2) 'Αμ-
πελος συνταμι 1800 κλημά-
των επί τής δόου Κανλι Κα-
στέλλου. 'Αδούται υπό του
οράγματος Φουτικός κτήμα πρώ-
την Χριστοφίδου. Πληροφο-
ραι τηλ. 33-77. 1-6

ΖΗΤΕΙΤΑΙ πρός ενοικίαν
οικία 3-4 δωματίων μετά
λουτρού και λοιπών βοηθητικώ-
ν χώρων, κειμένη εκτός τής πόλε-
ως 'Ηρακλείου κατά προτιμη-
τικώς, διαθέτει δέ απαραίτητος
και μικρών κήπων Τηλεφωνήσα-
τε 35-05. 1-3

ΠΩΛΕΙΤΑΙ οικία εκ 4 δωμα-
τίων, κουζίνας, λουτρού,
Λεωφ. Χρυσοστόμου. Τηλεφώνον
34-70. 1-6

ΠΩΛΕΙΤΑΙ ή βίλλα Γεωργ.
Καζαντζάκη ετε 'Ανω 'Αρ-
χιόνας εκ 4 δωματίων με 1000 μ.
οικόπεδον, δέντρα και νερό, φω-
τισμό και 800 κλίματα κρεβα-
τινών στρωμένων. Πληροφο-
ραι ετε τώ 'Εστιατόριον Μαρκοδη-
μητράκη Νοικοκυράκη δδ. 1866.
1-3

ΠΩΛΕΙΤΑΙ οικόπεδον
άρτιον και οικοδο-
μήσιον έκτάσεως 450 τ.μ.,
περίπου, κειμενον παρα-
πλευρώς τής εκκλησίας
'Αγ. Τίτου και άπισθεν
ξενοδοχείου «ΑΣΤΗΡ» Ιδι-
οκτησίας «Ο.Β.Ε.Ε.Γ. Μι-
στυλογλου.
Πληροφο-ραι: Ν. Κυρι-
ακάκη, δικηγόρου, 'Ε-
βαν 21 τηλέφ. 35-72. 1-6

ΖΗΤΕΙΤΑΙ πρός ενοικίαν
δωμάτιον κατάλληλον
πρός στέγησιν του 'Ιατρικού
Συλλόγου 'Ηρακλείου ετε τήν πε-
ριοχην του κέντρου τής πόλεως.
('Εκ του 'Ιατρικού Συλλόγου). 1-3

ΖΗΤΕΙΤΑΙ υπάλληλος πω-
λέας και μικρή παρά του ΣΕΡΚΗ
ως και μικρή μέχρι 16 ετών.
Πληροφο-ραι: Λεωφ. Καλοκαιρι-
νού 35 τηλ. 29-49. 1-3

ΕΝΟΙΚΙΑΖΕΤΑΙ κατάστημα
δι' οιασδήποτε επαγγελ-
ματικήν άπασχόλησιν εναντι
σταθιδεργαστασίου Γαλιανού.
Πληροφο-ραι Βασιλείου Ι. Καλο-
γεράκης Μπουσιαλή 4. 1-6

ΠΩΛΕΙΤΑΙ οικία εκ 2 κυρίων
δωματίων και μιάς κουζί-
νας καθώς και με βοηθητικούς
χώρους παρά τήν δόον Καραλή
Καμίνια. Πληροφο-ραι κ. Φρόσω
Βλαντή 'Ελήρου 23 Καμίνια. 1-4

ΟΠΛΟΝ δίκωνον κυνηγετι-
κόν τύπου ΖΑΟΥΕΡ Γερ-
μανίας σχεδόν καινούργιος πω-
λείται ετε τιμήν ευκαιρίας. Πλη-
ροφο-ραι παρ' ήμιν. 1-10

ΕΝΟΙΚΙΑΖΟΝΤΑΙ ετε τήν
Πλατεία Κήπου Ισθγι-
ων κατάστημα έμβαδού 130 τ.μ.
και ύπόγειον 160 τ.μ. όμοι ή
κωφισμένος. Πληροφο-ραι τηλ.
47-51 ή 58-07. 1-6

ΖΗΤΕΙΤΑΙ πρός άγοράν έ-
κίνητον, οικόπεδον, οικία,
ή κατάστημα. Πληροφο-ραι τηλ.
29-31 (Μερίται άποκλειόνται). 1-6

ΑΝΕΥΡΕΘΗ δίση κλειδών
και εύρίσκονται ετε τώ κα-
ρνεϊον πρώην Παπακαλιτά ή άπ'
όπου δύναται ό άπολέσας
νά τά παραλάβη. 1-6

ΑΝΑΚΟΙΝΩΣΙΣ

ΕΡΓΟΣΤΑΣΙΟΥ ΒΟΡΡΑΣ

ΠΡΟΣ ΤΟΥΣ ΥΠΟΨΗΦΙΟΥΣ ΠΕΛΑΤΑΣ
ΕΠΑΓΓΕΛΜΑΤΙΚΩΝ ΨΥΓΕΙΩΝ

'Εάν ήθετε τή ψυγεία μας θά κερδίσετε και
άν άκόμη δέν ψωνίσετε.
Διαθέτομεν τήν καλύτερα κατασκευή, τήν
μεγαλύτερο εγγύησι, τίς περισσότερες εύκολίες,
τό καλύτερο τεχνικό προσωπικό, και τό σπου-
δαιότερον όλων τήν φθηνώτερα τιμή.
'Η έκθεσις μας εύρίσκεται Κορωναίου 3
(Πλησίον ΟΤΕ στήν έξοδο του Πάρκου).
Τηλ. 53.07
Γενικός άντιπρόσωπος
ΖΑΧΑΡΙΑΣ ΛΙΝΑΡΔΑΚΗΣ

ΜΙΚΡΟΒΙΟΛΟΓΙΚΟΝ ΚΑΙ ΒΙΟΧΗΜΙΚΟΝ
ΕΡΓΑΣΤΗΡΙΟΝ
ΜΙΧΑΗΛ Σ. ΧΑΝΙΩΤΑΚΗ
ΙΑΤΡΟΥ ΜΙΚΡΟΒΙΟΛΟΓΟΥ
Παραπλευρώς Πολυκλι-
νική 'Ηρακλείου (Καμαράκι)
Τηλέφ. 34-82

ΝΕΑ
ΟΤΟΡΙΝΟΛΑΡΥΓΓΟΛΟΓΙΚΗ
ΚΛΙΝΙΚΗ
ΑΓΓΕΛΟΥ Ι. ΡΑΜΟΥΣΣΗ
ΟΤΟΡΙΝΟΛΑΡΥΓΓΟΛΟΓΟΥ
ΧΕΙΡΟΥΡΓΟΥ
Πλατεία Καλλεργών, 'Α-
νωθεν Πρακτορείου αυτο-
κινήτων Χαλίων (έναντι
μεγάρου ΟΤΕ).
Τηλ. 57-44

Κ. ΕΜΜ. Σ. ΣΥΜΥΡΝΑΚΗΣ
'Ιατρός - 'Ωτορινολαρυγ-
γολόγος
Χειρουργός
Δέχεται ετε τώ νέον του Ια-
ρείον δδός Δαδβάλου 11, Πά-
ροδος πρώην Ραγκινάκη (Σαν-
τριβάνι)

Ο ΙΑΤΡΟΣ ΧΕΙΡΟΥΡΓΟΣ
ΕΜΜ. ΜΑΝΟΥΡΑΣ
Διδάκτωρ Παν/μίου 'Α-
θηνών άποχωρήσας του
Παναγιώτου Νοσοκομείου.
Δέχεται και χειρουργεί ετε
τήν νέαν Κλινικήν του αή
ΜΕΓΑΛΟΧΑΡΗ.
Πλατεία 'Αρκαδίου (Χει-
τών 'Ουλού).
Τηλέφ. 34-80 & 62-24.

ΝΕΑ ΚΛΙΝΙΚΗ
ΜΑΙΕΥΤΙΚΗ-ΧΕΙΡΟΥΡΓΙΚΗ
ΓΥΝΑΙΚΟΛΟΓΙΚΗ
Η "ΖΩΔΟΧΟΣ ΠΗΓΗ"
ΘΕΟΔ. ΕΜ. ΠΑΠΑΔΑΚΗ
Μαιευτήρος-Χειρουργού-γυ-
ναϊκολόγου.
'Οδός Γερουμακή άριθ. 1.
(Παραπλευρώς παλαιού Βρε-
φοκομίου) Τηλ. 28.00.

'Αφιχθείς εκ Λουδίνου
Ο ΝΕΥΡΟΛΟΓΟΣ - ΨΥΧΙΑΤΡΟΣ
ΖΑΧΑΡΙΑΣ ΤΟΥΤΟΥΔΑΚΗΣ
'Εκπαιδευθείς ετε τώ Νοσοκο-
μείω 'Ευαγγελισμίδος και Γ.Ν.Ν.Α
Μετακταθείς ετε τώ Νοσοκομείω
National Hospital & Mand-
sley Hospital του Λονδίνου
Δέχεται ετε τώ 'Ιατρείου του
Κοραή και Κουριτών 1, όπισθεν
κρηματογράφου α' Απώλων.
Τηλέφ. 55-33.

ΑΝΕΠΙΘΥΜΗΤΟΙ

(2ον Τελευταϊόν)
Κατά τώ άπόγευμα άφιχθή-
σαν τρεις νεαράί έξηνια συνο-
δευόμενα υπό νεαρού, έξ ών
αί δύο σχεδόν έν άδαμιαία πε-
ριβολή, καλόπυσσα μόνον
τά άπόγευμα μέρη δι' ενός
και έκεινον διαφανούς σλιπ!/
Τώ φαινόμενον περιετίν ν'
αναφέρω, ότι προσεμάλεσαν
άλλοιην έντόπωσιν ετε τούς
χωρικούς όπου πιστεύω, ότι
λαχύσαν και λαχύσαν οι να-
νόνας τής ήθικής και τό ά-
γνά μας 'Ελληνοχριστιανικά
ήθη.
Προσωπικώς όμως με δ-
πιπρωσε τό γεγονός όταν
είδα τό παιδίά του χωρι-
ού, τό μικρό βλαστάρι ά
πό 4-12 χρόνων νά πλησι-
άζον τούς άνηλούς έπι-
σκέπτας και με τό άχόρη-
ταγα και έρευνητικά έπι-
ματάνια νά έρευνησύν τό εν-
τεθειμένα...
Πόσα άραγε έρωτηματικά
έγενήθησαν ετε τήν ψυχήν
των άδώνων αυτών υπάξε-
ων; Πόσα συγκρούσεις και
ψυχικοί τραυματισμοί καθ'
ήν αιτιμήν βλέπουν, ότι οι
μεγάλοι κυλοφορούν άσυστο-
λα τούς άνευείς και θερού-
λους έπισκέπτας.
Νά κτυπήσωμεν τό καιόν
και άς μη φανώμεν άρεστοί.
Νά προβάλωμεν και νά έξά-
ρωμεν τό καιόν.Νά έξυπηρε-
τήσωμεν τούς ευγενείς, ευ-
πρεπείς και κοσμίους έξου-
μας έπισκέπτας. Νά άπαγο-
ρευθή ή έν μέση όδω επίδει-
ξις των σωματικών καλλονών
και νά γίνωται συστάσεις
και ύποδείξεις ετε τούς έξ-
ουμας τούς άνευείς κατά τήν
άφιξιν των.
Νά παρακολουθούται και
έλέγχονται άσθητικά, όσάκις
έλεγχόνται άπό τήν άστυνο-
μία και όχη ή νά γίνεται και
κλήην κοινωνός του ετελοϋς
θεάματος.
'Ας παύσωμε νά προδι-
δωμεν τούς θεσμούς και τάς
παραδόσεις, τάς ήθικές άρ-
χές και τά άγνά ήθη μας.
'Ας δώσωμεν ετε τήν δι-
ψώσα νεολαία κακά παραδεί-
ματα, ή όποία νά τά ευλί-
σκει γύρω της και τό κακά
ός βολισκωνται μακρύν της.
'Ας τούς θεωρήσωμεν άστούς
σαν άνεπιθύμητους διά τόν
τόπον μας.
'Εξοχαριστώ γιά τήν φιλο-
ένεια.
ΜΙΧ. ΙΩΑΝ. ΒΑΜΒΟΥΚΑΕ
Σπουδαστής Παιδαγωγικής
'Ακαδημίας

ΧΑΡΙΑΔΗΜΟΣ ΡΟΥΣΑΚΗΣ
'Ιατρός Μικροβιολόγος
Πλατεία Δασκαλογιάννη
Τηλέφ. 36-80

ΚΩΝ)ΝΟΣ Γ. ΤΑΜΙΟΛΑΚΗΣ
ΙΑΤΡΟΣ
ΓΑΣΤΡΕΝΤΕΡΟΛΟΓΟΣ
Ειδικός επί Νοσημάτων στομά-
χου-έντέρων-ήπατος. Δέχεται
κάθ' έκάστην ετε τήν νέαν Κλι-
νικήν του αή ΜΕΓΑΛΟΧΑΡΗΠλα-
τεία 'Αρκαδίου(Χει-τών 'Ουλού).
τηλ. 34-80 και 62-24.

ΟΠΛΑ ΚΥΝΗΓΙΟΥ

ΡΩΣΙΚΑ
ΙΣΠΑΝΙΚΑ
ΙΤΑΛΙΚΑ
ΓΑΛΛΙΚΑ ΣΈΝΤ-Έτιέν
ΕΥΚΟΛΙΑΙ ΠΛΗΡΩΜΗΣ
Κατάστημα ΜΑΡΚΟΥ ΝΙΚΟΛΑΚΑΚΗ
'Οδός 1821 Τηλέφ. 32.23

ΕΛΑΙΟΔΙΑΧΩΡΙΣΤΗΡΕΣ

PIERALISI ΙΤΑΛΙΑΣ

Τό 'Απαραίτητο Μηχάνημα διά κάθε 'Ελαιουργείον

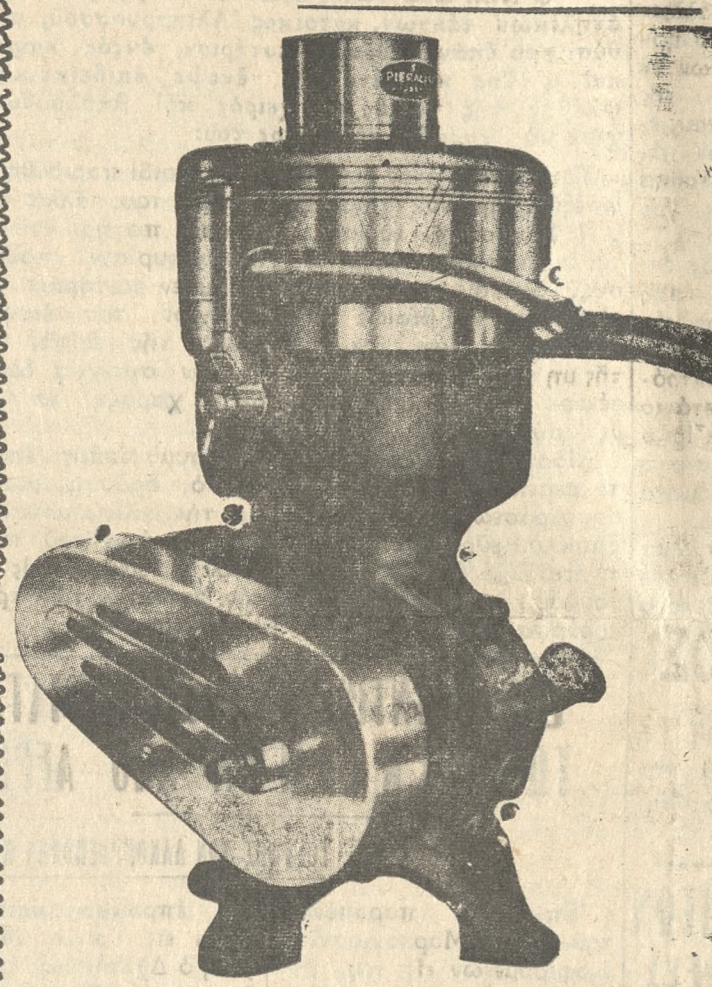

Προϊόν του μεγαλύτερου
'Ιταλικού Έργοστασίου 'Ε-
λαιουργικών Μηχανημά-
των

"ΠΙΕΡΑΛΙΣΙ"

'Ισχυρά κατασκευή
'Υψηλή άπόδοσις
'Ομαλή και άδούροβος λει-
τουργία άνευ κραδασμών
'Απόλυτος διαχωρισμός
έλαιου εκ των ξένων ουσί-
ων και ύδατος. Τό λάδι
έξοχεται εκ του διαχωρι-
στήρος ετε τήν φυσικήν
του μορφήν λευπίπται
Μικρά Ιπποδύναμεις 1-2
ίππους

Πρόν προμηθευ-
θήτε 'Ελαιοδιαχω-
ριστήρα έρωτήσατε
τούς 120 και πλε-
ον πελάτες μας έν
έκρήτη, κατάλογο
των όπότων ευρί-
σκεται ετε τώ κατ-
ασημά μας.

ΑΝΤΙΠΡΟΣΩΠΟΣ ΚΡΗΤΗΣ

'Ιωάννης Α. Κυριακόπουλος
'Οδός 'Εβαν 25 Τηλ. 2201

Χανίων: Μιχ. Φραγιέδης Κυδωνίας Τηλ. 27.70
Ρεθύμνης: 'Αλ. Μυρολιδης Τηλ. 3.43, Γεώ. Τζιτζιός Τηλ. 3.49
'Αγ. Νικόλαου: 'Αφ.οί Καναβάκη Τηλ. 2.33
Σητεία: Γ. Βατσάκης Τηλ. 45

Τό ταχύτερον και μεγαλύτερον
ΦΕΡΡΥ - ΜΠΩΤ

"ΗΡΑΚΛΕΙΟΝ"

Τόννων 19.000 ταχύτητος 19 μιλίων
ΤΑΚΤΙΚΑΙ ΑΝΑΧΩΡΗΣΕΙΣ ΚΑΤ' ΕΥΘΕΙΑΝ ΔΙΑ ΠΕΙΡΑΙΑ
Διάρκεα ταξιδίου ώραι 9

Κυριακήν 6.30' άπογευματινήν
Τετάρτην 6 νν
Παρασκευήν 10νν βραδυνήν

ΓΚΑΡΑΖ διά 50 φορτηγά αυτοκίνητα και ιδιαιτερον γκα-
ράζ διά 150 Κούρες
Τό **ΦΕΡΡΥ ΜΠΩΤ "ΗΡΑΚΛΕΙΟΝ"** διαθέτει καμπίνας δικίνους ετε
τήν Τουριστικήν θέσιν ως και καμπίνας διά τούς έπιβάτας καταστρώματος.

ΠΡΑΚΤΟΡΕΙΟΝ ΑΤΜΟΠΛΟ'ΓΑ ΑΙΓΑΙΟΥ
ΑΔΕΛΦΩΝ Σ. ΤΥΠΑΛΔΟΥ Α.Ε.
Τηλ. 27-30 και 43-60

ΚΥΝΗΓΟΙ

Διαθέτομεν πλουσιωτάτη συλλογή ειδών
κυνηγιού:

- **ΠΥΡΤΙΔΕΣ** άκαπνιοι όλων των έργοστα-
σίων του Κόσμου με υρες 'Αγγλας, 'Ιταλιας,
Τσεχοσλοβακίας, 'Ελλάδος.
- **ΔΕΡΜΑΤΙΝΑ** είδη σε μεγάλη ποικιλία.
- **ΦΥΣΙΓΓΙΑ** Remington Ideal, Rottwetl,
Rex Mullerit, Sipe, jki Jk6, Coppal κ.λ.π.
- **'Εξαρτήματα**, ανταλλακτικά, μηχανές,
ζυγούς, είδη καθαρισμού κ.λ.π.
- **ΟΠΛΑ** κυνηγιού και σκοποβολής Robust,
Breda, Skoda, Krupp - Vickers-Simson.

ΡΩΣΙΚΑ ΟΠΛΑ σε όλους τούς τύπους:

ΤΥΠΟΣ	ΖΚ-54	Δραχ.	3.800
»	ΖΚ-58	»	3.500
»	ΖΚ-57	»	3.500
»	Β-Μ	»	2.400
»	12Κ	»	1.250

● Επίσης τή περιφέρεια 'Ισπανικά όπλα
SARUGARDE σε μεγάλη ποικιλία άνωξειδωτα
με πενταετή εγγύησιν.
Δεχόμεθα **ΟΠΛΑ** μεταχειρισμένα πρός άν-
ταλλαγή με καινούργια.
Τιμάξ χαμηλάι
ΥΙΟΙ Ι. ΠΑΠΑΔΑΚΗ
'Ιδης 17 Μεγνάνε τηλ. 42-07

ΑΥΤΟΚΙΝΗΤΑ

CITROEN και SAAB

ΑΝΤΙΠΡΟΣΩΠΟΣ

Κ. ΚΑΡΟΥΖΟΣ

'Οδός Χάνδακος 18. Τηλ. 58-11 38-43

ΚΥΝΗΓΟΙ

'Αφιχθήσαν τώ Ρωοικής προελεύδους, έξαιρετι-
κά δίκανα 12 C με κλειδούς κοκόρους αυτομάτου
άοφαλδέως και παρέλαβον οι κάτωθι είδαγωγείς

ΗΡΑΚΛΕΙΟΝ

Γ'ιόι Παπαδάκη 'Ιδης 17. (Μεϊνάνι).
Έμμ. Λουκάκης (Πλ. 'Ελευθερίου Βενιζέλου).
Γ'ιόαν. Χατζηδάκης ('Εξωθι Χανίων Πύλης).
Γ. Βαλασθάνης (όδός Χάνδακος)

ΑΓΙΟΣ ΝΙΚΟΛΑΟΣ

Κων)νος Λουκάκης

ΣΗΤΕΙΑ

Γ'ιόι Στεφανίδη.

ΑΝΤΙΠΡΟΣΩΠΟΣ ΜΕΤΑ ΔΙΑΡΚΟΥΣ ΠΑΡΑΚΑΤΑΘΗΚΗΣ
ΙΩΑΝ. Ν. ΠΑΠΑΔΟΓΙΩΡΓΑΚΗΣ Ο.Ε.
Δαιδάλου 9. Τηλ. 39-05 'Ηράκλειον

ΦΕΡΡΥ-ΜΠΩΤ "ΜΙΝΩΣ"

ΚΑΘΕ ΚΥΡΙΑΚΗ - ΤΡΙΤΗ - ΤΕΤΑΡΤΗ - ΠΑΡΑΣΚΕΥΗ
ΠΡΑΚΤΟΡΕΙΟΝ ΗΡΑΚΛΕΙΟΥ ΛΙΟΝΤΑΡΗ ΤΗΛ. 54-11 & 32-78

