ΑΘΗΝΑΓΟΡΑΣ ΜΥΚΩΝΙΑΤΗΣ
(Διευθυντὴς 1946—1964)

ΔΙΕΥΘΥΝΣΙΣ: Α. ΜΥΚΩΝΙΑΤΗ

Ἔτος 21ον ἀρ. φύλλου 6400
Περίοδος Β' Τιμὴ φύλλου 1,50



ΠΑΤΡΙΣ

ΚΑΘΗΜΕΡΙΝΗ ΠΡΩΪΝΗ ΕΦΗΜΕΡΙΣ



ΤΕΤΑΡΤΗ 31 ΙΑΝΟΥΑΡΙΟΥ 1968

ΓΡΑΦΕΙΑ — ΤΥΠΟΓΡΑΦΕΙΑ
Ὁδὸς Θεσσαλονίκης 2

ΤΗΛ. Διευθύνσεως 64-5
Συντάξεως 26-2

ΗΡΑΚΛΕΙΟΝ—ΚΡΗΤΗΣ

Ὁ ἀγὼν τῶν ἐξοπλισμῶν

ΚΑΙ Η ΓΑΛΛΙΑ Θ' ΑΠΟΚΤΗΣΗ ΒΑΛΛΙΣΤΙΚΟΥΣ ΠΥΡΑΥΛΟΥΣ

Ἡ ἰσχὺς τῶν τοῦ ἑνὸς μεγατόννου

ΑΘΗΝΑΙ 30 — Ἡ Γαλλία Θ' ἀποκτήση βαλλιστικοὺς πυραύλους δυναμένους νὰ πλήξουν στόχους εἰς οἱονδήποτε σημεῖον τῆς Ὑδρογείου. Ἡ Γαλλία οὕτω, προσανατολίζεται πρὸς στρατηγικὴν διὰ τῆς ὁποίας θὰ εἶναι ἱκανὴ νὰ ἀντιμετωπίζη κινδύνους προερχομένους ἐξ οἱασδήποτε κατευθύνσεως. Οἱ πύραυλοι αὐτοί, ἡ κατασκευὴ τῶν ὁποίων ἐνεκρίθη ὑπὸ τοῦ Προέδρου Ντὲ Γκώλ θὰ εἶναι ἰσχύος μεγατόννου. Ὑπενθυμίζεται ὅτι ὁ Γάλλος ἐπιτελάρχης στρατηγὸς Σάρλ Αἰγερὲ εἰς ἄρθρον του δημοσιευθὲν τὸν παρελθόντα Νοέμβριον διετύπωσε τὴν ἄποψιν ὅτι ἡ Γαλλία πρέπει νὰ ἔχη τοιαύτην στρατηγικὴν «ἐφ' ὅσον ἐκ μιᾶς ἐνδελεχοῦς ἀναλύσεως τῆς παγκοσμίου καταστάσεως προκύπτει ὅτι δὲν εἶναι πλέον δυνατὴ ἡ πρόβλεψις ἑνός συγκεκριμένου κινδύνου».

Η ΧΘΕΣΙΝΗ ΕΟΡΤΗ ΤΩΝ ΤΡΙΩΝ ΙΕΡΑΡΧΩΝ

Παρέστησαν αἱ ἀρχαὶ

ΧΘΕΣ ἐπὶ τῇ ἑορτῇ τῶν Τριῶν Ἱεραρχῶν ἐν τῷ Ἱερῷ Μητροπολιτικῷ Ναῷ τοῦ Ἁγίου Μηνᾶ ἐτελέσθη Ἀρχιερατικὴ Λειτουργία ἱερουργοῦντος τοῦ Σεβ. Ἀρχιεπισκόπου Κρήτης κ. Εὐγενίου ὅστις ἐξεφώνησε καὶ τὸν πανηγυρικὸν τῆς ἑορτῆς.

Τὴν Θείαν Λειτουργίαν παρηκολούθησαν ὁ Νομάρχης Ἡρακλείου κ. Ἀναστάσιος Τασούλας, ὁ Ἀνώτερος Στρατιωτικὸς Διοικητὴς Ἀνατολικῆς Κρήτης Ταξίαρχος κ. Α. Τζουβελέκης, ὁ Ἀναπληρωτὴς Γενικὸς Ἐπιθεωρητὴς Μέσης Ἐκπαιδεύσεως κ. Ἐλευθέριος Βουκυκλάρης ὁ Διευθυντὴς τῆς Παιδαγωγικῆς Ἀκαδημίας Κρήτης κ. Ἐμμ. Ζαμπετάκης, οἱ Γυμνασιάρχαι οἱ Καθηγηταί, οἱ Σπουδασταὶ καὶ ἄλλο Ἐκκλησίασμα. Τοὺς Ἐκκλησιαστικοὺς Ὕμνους ἔψαλλεν ἐπιτυχῶς ἡ χορῳδία τῆς Παιδαγωγικῆς Ἀκαδημίας Κρήτης ὑπὸ τὴν διεύθυνσιν τοῦ Καθηγητοῦ τῆς Μουσικῆς αὐτῆς κ. Θεοδώρου Ἀντωνακάκη.

Μετὰ τὴν Θείαν Λειτουργίαν ὁ Σεβ. Ἀρχιεπίσκοπος Κρήτης κ. Εὐγένιος ἐδεξιώθη εἰς τὴν αἴθουσαν τελετῶν τῆς Ἀρχιεπισκοπῆς τὰς Ἀρχὰς καὶ τοὺς Ἐκπαιδευτικοὺς λειτουργούς.

Ἱστορίες τοῦ χωριοῦ

ΤΟ ΔΙΛΗΜΜΑ ΤΟΥ ΠΟΛΥΔΩΡΟΥ

Τοῦ κ. ΚΩΣΤΗ ΦΡΑΓΚΟΥΛΗ-ΑΝΤΑΙΟΥ

— 2ον —

Τὸ Νιάρχο τὸν εἴδαμε πολλὲς φορὲς τὶς ἑπόμενες μέρες. Ἐρχόταν μαζί μας στὸ ταβερνάκι, στοὺς περιπάτους, στὸ ψάρεμα κι εἶχα τὴν εὐκαιρία νὰ μάθω πὼς δὲν εἶχαν συγγένεια, ἦταν ὅμως ὁ ἐπιστήθιος, ὁ ἀχώριστος παιδικός του φίλος.

Ἕνα βράδυ μᾶς εἶπε:

—Αὔριο θὰ φάμε σπίτι, καὶ νὰ τὸ ξαίρεται. Ἡ γυναῖκα μου ξαίρει κι ἐτοιμάζει τὰ πιὸ νόστιμα φαγητά.

Δὲν ἦταν ἡ νοστιμιὰ τῶν φαγητῶν ποὺ μ' ἔκανε ν' ἀποδεχτῶ τὴν πρόσκληση ἀλλὰ ἡ ἐπιθυμία ποὺ μὲ τυραννοῦσε νὰ δῶ ξανὰ τὴ γυναῖκα του. Γιατί δὲν ἔβγαινε συχνὰ ἔξω. Δὲν ἦταν τότε ὅπως τώρα ποὺ οἱ γυναῖκες γυρίζουν τὰ κέντρα καὶ τὶς ταβέρνες κι εἶναι προσιτὲς σ' ὅλο τὸν κόσμο. Μοῦ εἶχε κάνει τόση ἐντύπωση, ποὺ ἂν κι εἶχε περάσει μιὰ ἑβδομάδα ἀπὸ κεῖνο τὸ μοναδικὸ βράδυ ποὺ τὴν πρωτοεῖδα, δὲν μποροῦσα νὰ τὴν ξεχάσω.

—Ἔχει παιδιὰ ὁ φίλος σου; ρώτησα ὅταν ἔφυγε

—Ὄχι, κι αὐτός εἶναι ὁ καημός του!....

Μιὰ τέτοια γυναῖκα καὶ νὰ μὴν ἔχει παιδιά εἶναι στοιχεῖο ποὺ τὴν κάνει ἀκόμη πιὸ ἐπιθυμητή.... Σχεδὸν χάρηκα γιὰ τὸ ἀτύχημα τοῦ Νιάρχου, χωρὶς νὰ ξαίρω γιατί....

Ἐχεις ὄρεξη γιὰ ἕνα περιπατάκο, μ' ἐρώτησε ὁ φίλος μου, ὅταν ἔφυγε ὁ Νιάρχος.

—Γιατὶ ὄχι; ξαίρεις ὅτι μ' ἀρέσει ὁ βραδυνὸς πεζίπατος στὸ μουράγιο... Ξεκινήσαμε, χωρὶς νὰ ὑπάρχει λόγος σιωπηλοί. Ἐγὼ κυττοῦσα τὴν αἰώνια δύση μὲ τὰ χρώματα καὶ τὴ φαντασμαγορία της. Ὁ φίλος ὅμως ἦταν φορτωμένος ἔγνοια, σὰν κάτι νὰ συνέβαινε στὴν ψυχή του. Τὸ πρόσεξα καὶ γι' αὐτὸ τοῦ εἶπα:

—Εἶσαι βαρύθυμος ἀπόψε τί ἔχεις;

—Θὰ σοῦ πῶ, ἀπάντησε, ὅταν βγοῦμε λίγο πιὸ ἔξω. Ἐδῶ εἶναι ἄνθρωποι κοντά, σπίτια, καὶ μπορεῖ νὰ μᾶς ἀκούσουν.

—Εἶναι μυστικὸ λοιπὸν αὐτὸ ποὺ θὰ μοῦ πεῖς;

—Μᾶλλον, ἀπάντησε μὲ τὸ κεφάλι κάπως σκυμμένο σὰ νὰ τὸ βάραιναν διαταγμοὶ ποὺ ἔπρεπε νὰ ὑπερνικήσει. Περπατήσαμε ἀκόμη λίγο, καὶ σάν βγήκαμε στὴν ἐξοχή, τοῦ λέω.

—Λοιπόν;

—Λοιπόν' ἔχω κάποιο βάρος στὴ συνείδησή μου.

—Ἔκαμες κακὸ σὲ κανένα;

—Ὄχι!

—Τότε;

—Μέ διάζουν νὰ κάμω!

—Μὴν τὸ κάμεις, λοιπόν, ἀφοῦ δὲν τὸ θέλεις

—Νομίζεις πὼς εἶναι τόσο εὔκολο αὐτό;

—Εἶναι δύσκολο νὰ τὸ ἀποφύγεις; ἀπόρησα.

—Δὲν θὰ σοῦ ἀπαντήσω, τὸ γιατὶ θὰ τὸ βγάλεις μόνος σου ὅταν θ' ἀκούσεις αὐτὰ ποὺ ἔχω νὰ σοῦ πῶ. Καὶ χωρὶς νὰ περιμένει ἀρχισε.

—Ξέρω πὼς αἰφνιδιάστηκες μὲ τὴ γνωριμία τῆς Ἀλεξάνδρας. Σ' ἄκουσα καὶ τὰ βράδυα ποὺ παραμιλοῦσες κι ἔλεγες στὸν ὕπνο σου τ' ὄνομά της. Δὲν εἶσαι ὁ μόνος, εἶναι πολλοί. Ἐκείνη ὅμως, τὴν εἶδες' εἶναι ὑπερήφανη, ἀκατάδεκτη, ἀπρόσιτη. Λοιπόν, ἡ γυναῖκα αὐτή, κάτι αἰσθανόταν γιὰ μένα προτοῦ τὴν πάρει ὁ φίλος μου ὁ Νιάρχος!.... Δὲν μοῦ τό'πε βέβαια ποτέ, εἶναι ὅμως μερικὰ πράγματα ποὺ τὰ καταλαβαίνεις χωρὶς νὰ σοῦ τὰ ποῦν.... Δὲν σοῦ κρύβω πὼς ἄρχισα μάλιστα νὰ κάνω κάποια ὄνειρα. Οἱ νέοι ὅταν ἐρωτευθοῦν σχεδιάζουν. Θὰ κάμω τοῦτο, ἐκεῖνο, τὸ ἄλλο. Δὲν εἶχα ὅμως τότε τὰ μέσα μήτε τὴν περιουσία ποὺ εἶχε ὁ φίλος μου ὁ Νιάρχος. Κι ἐπὶ πλέον μιὰ μέρα μοῦ ἐξομολογήθη πὼς ἦταν τρελλὰ ἐρωτευμένος.

—Μὲ ποιά; τὸν ἐρώτησα.

—Μὲ τὴν Ἀλεξάνδρα..

—Καὶ τὶ λέει ἐκείνη; Τὸ ξαίρει;

—Τὶ νὰ πεῖ.. Στό σπίτι τους μιὰ φορὰ μὲ θέλουν Κι ἀφοῦ τὸν ἤθελαν οἱ γονεῖς της καὶ τὸ συγγενολόϊ, δὲν μποροῦσε παρὰ νὰ συμφωνήσει κι αὐτή.... Ἴσως μποροῦσα

● Συνέχεια εἰς τὴν 4ην σελίδα

Οἱ Σικελοὶ ἐγκαταλείπουν τὰ κατεστραμμένα χωριὰ των

ΑΘΗΝΑΙ 30— Ὁ Γενικὸς Διοικητὴς τῆς Σικελίας ἀπηύθυνεν σήμερον τὴν πρωΐαν ἔκκλησιν πρὸς τοὺς πληγέντας ἐκ τῶν σεισμῶν ὅπως ἀναστείλουν τὴν ὁμαδικὴν των ἀναχώρησιν εἰς τὴν ἠπειρωτικὴν Ἰταλίαν, ὑποσχόμενος τὴν ἀνέγερσιν νέων οἰκιῶν, τὴν ἐξεύρεσιν νέας ἐργασίας εἰς ὅλους καὶ πληρεστέραν τοῦ παρελθόντος Κοινωνικὴν Πρόνοιαν.

Ὑπολογίζεται ὅτι πλέον τῶν 35.000 Σικελῶν κατέφυγον εἰς τὴν ἠπειρωτικὴν Ἰταλίαν κατὰ τὰς τελευταίας δύο ἑβδομάδας, ἐγκαταλείψαντες τὰ κατεστραμμένα χωρία των.

Η ΗΧΩ ΤΗΣ ΚΡΗΤΗΣ

ΧΑΝΙΑ 30

✻ Δι' ἀποφάσεως τοῦ ἁρμοδίου ὑπουργείου παρετάθη ἡ θητεία τῶν μελῶν τοῦ Διαιτητικοῦ Δικαστηρίου Στρατιωτικῶν Ἐπιτάξεων τοῦ Νομοῦ Χανίων.

✻ Συνῆλθε χθὲς τὴν ἑσπέραν τὸ Δημοτικὸν Συμβούλιον καὶ ἠσχολήθη μὲ τὴν συζήτησιν καὶ ἔγκρισιν τοῦ κανονισμοῦ ἐπιβολῆς τελῶν καθαριότητος.

✻ Ὁ ὑποδιοικητὴς Ἀνωτέρας Διοικήσεως Χωροφυλακῆς Κρήτης συνταγματάρχης κ. Καμπάσης, μετετέθη εἰς τὸ Ἀρχηγεῖον τῆς Ε.Β.Χ.

Ὁ κ. Καμπάσης θὰ ἀναχωρήση ἐντὸς τῶν ἡμερῶν διὰ τὴν νέαν του θέσιν.

ΡΕΘΥΜΝΟΝ 30

✻ Ἀφίχθη ἐξ Ἀθηνῶν ὁ Δήμαρχος Ρεθύμνης κ. Δημήτριος Ἀρχοντάκης, ὁ ὁποῖος εἶχε μεταβῆ διὰ θέματα ὑπηρεσιακῆς φύσεως τοῦ Δήμου.

ΛΑΣΙΘΙ 30

✻ Ἐπραγματοποιήθη ἔκτακτος συνέλευσις τῶν μελῶν τοῦ Ἐλαιουργικοῦ Συνεταιρισμοῦ Καβδουσίου, πρὸς συζήτησιν τῆς προτάσεως ὅπως ἀναληφθῆ ὑπὸ τοῦ Συνεταιρισμοῦ ἡ ἵδρυσις συσκευαστηρίου ἀρωματικῶν φυτῶν.

Ἡ πρότασις ἐγένετο ὁμοφώνως δεκτή, ἀπεφασίσθη δὲ ὅπως τροποποιηθῆ τὸ ἐν ἰσχύϊ καταστατικὸν τοῦ Συνεταιρισμοῦ, διὰ νὰ καταστῆ δυνατὴ ἡ ἀνάληψις τοῦ ἀνωτέρω ἔργου.

Περὶ τῆς ἀποδοχῆς τῆς προτάσεως ἐνημερώθησαν αἱ ἁρμόδιαι ὑπηρεσίαι.

ΝΕΟΣ ΤΡΟΠΟΣ ΕΞΕΤΑΣΕΩΣ ΟΔΗΓΩΝ ΑΥΤΟΚΙΝΗΤΩΝ

ΑΘΗΝΑΙ 30. — Ὡς ἀνεκοινώθη ὑπὸ τοῦ Ὑπουργείου Συγκοινωνιῶν ἀπὸ τῆς 24ης προσεχοῦς μηνὸς τίθεται ἐν ἰσχύει ἡ διαδικασία περὶ τοῦ νέου τρόπου ἐξετάσεως ὁδηγῶν αὐτοκινήτων, δικύκλων καὶ τριτύκλων συμφώνως πρὸς τὸ δημοσιευθὲν εἰς τὴν Ἐφημερίδα τῆς Κυβερνήσεως σχετικὸν διάταγμα.

ΕΝΩ Η ΑΓΩΝΙΑ ΔΙΑ ΤΟΥΣ ΑΝΔΡΑΣ ΤΩΝ ΚΟΡΥΦΟΥΤΑΙ

Ἀμυδραὶ ἐλπίδες ἀνευρέσεως τῶν δύο ἀπωλεσθέντων Ὑποβρυχίων

Εἰς τὴν ἀναζήτησιν μετέχει καὶ τὸ «Ναυαρῖνον»

ΗΚΟΥΣΘΗΣΑΝ ΕΙΣ ΚΥΠΡΟΝ ΣΗΜΑΤΑ ΤΟΥ "ΝΤΑΚΑΡ,,

ΑΘΗΝΑΙ 30.— ΕΛΠΙΔΕΣ ὅτι οἱ 121 ἄνδρες τῶν πληρωμάτων τῶν ἀγνοουμένων ὑπὸ βρυχίων «Μινέρβ» καὶ «Ντακάρ» ζοῦν ἀκόμη εἰς τὰ βάθη τῆς Μεσογείου, ἐδημιουργήθησαν ὅταν οἱ διενεργοῦντες τὰς ἐρεύνας συνέλαβον ἀσθενὲς σῆμα εἰς τὴν ἰδίαν συχνότητα, τὴν ὁποίαν ἐχρησιμοποίησε τὸ «Ντακάρ».

ΣΗΜΕΙΩΤΕΟΝ ὅτι, τόσον τὸ γαλλικὸν ὑποβρύχιον «Μινέρβ» ὅσον καὶ τὸ «Ντακάρ» διαθέτουν ὀξυγόνον, ἐπιτρέπον εἰς τὸ πλήρωμα νὰ ζήση ἐπὶ ἑπτὰ ἡμέρας ἐν καταδύσει.

ΔΕΝ ΑΠΟΚΛΕΙΕΤΑΙ, συνεπῶς, νὰ κατορθωθῆ ἡ διάσωσις τῶν παγιδευμένων εἰς τοὺς βυθούς ναυτικῶν, οἱ ὁποῖοι ἴσως ζοῦν ἕνα ἀπὸ τὰ συγκλονιστικώτερα δράματα, ποὺ εἶναι δυνατὸν νὰ δοκιμάση ἄνθρωπος.

ΕΝ τῷ μεταξὺ ὁ ἀρχηγὸς τοῦ στόλου τοῦ Ἰσραὴλ ναύαρχος Σερέλ ἐδήλωσεν ὅτι θὰ συνεχισθοῦν αἱ προσπάθεια διὰ τὴν ἀνεύρεσιν τοῦ ὑποβρυχίου «Ντακάρ» καίτοι αἱ ἐλπίδες εἶναι πολὺ περιωρισμέναι.

Ο ΚΟΣΥΓΚΙΝ ΘΑ ΕΠΙΣΚΕΦΘΗ ΕΠΙΣΗΜΩΣ ΤΟ ΑΦΓΑΝΙΣΤΑΝ

ΑΘΗΝΑΙ 30. — Ὡς ἀνεκοινώθη ὁ Ρῶσος Πρωθυπουργὸς κ. Κοσύγκιν κατὰ τὴν

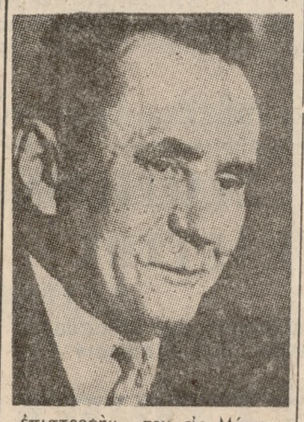

ἐπιστροφήν του εἰς Μόσχαν, ἐκ Νέου Δελχί, θὰ παραγματοποιήση φιλικὴν ἐπίσκεψιν εἰς τὸ Ἀφγανιστὰν κατόπιν σχετικῆς προσκλήσεως.

● Ἐπίσης ἐκπρόσωπος τῶν ἐν Κύπρῳ βρεταννικῶν ἑνόπλων δυνάμεων ἀνεκοίνωσεν σήμερον τὴν πρωΐαν ὅτι αἱ ἔρευναι ἐνετάθησαν μετὰ τὰ σήματα τὰ ὁποῖα ἠκούσθησαν ἀπὸ Κυπριακοῦ ραδιοσταθμοῦ εἰς τὴν συχνότητα τοῦ αὐτομάτου πλωτοῦ ραδιοπομποῦ τοῦ «Ντακάρ».

● Ἐν τῷ μεταθὺ ἐγνώσθη ἁρμοδίως ὅτι εἰς τὰς ἐρεύνας πρὸς ἀνεύρεσιν τοῦ Ἰσραηλινοῦ ὑποβρυχίου συμμετέχει καὶ τὸ Ἑλληνικὸν Βασιλικὸν Ναυτικὸν διὰ τοῦ ἀντιτορπιλλικοῦ «Ναυαρίνον».

● Ἅμα τῇ λήψει τοῦ σχετικοῦ σήματος τὸ ΓΕΝ διέταξεν τὸ ἐν λόγω πολεμικὸν ὅπως σπεύση μετὰ τῆς μεγίστης ταχύτητος εἰς τὴν ἀναφερομένην περιοχὴν πρὸς συμμετοχὴν εἰς τὰς ἐρεύνας.

● Εἰς τὴν τελευταίαν ἐπιχείρησιν «Ἀναζήτησις ὑποβρυχίων» μετέχει, κατόπιν γαλλικῆς αἰτήσεως, καὶ ὁ 6ος ἀμερικανικὸς στόλος.

● Ἐπίσης, ὁ πλωτάρχης Ὑβ Κουστὸ, ὁ περίφημος ἐξερευνητὴς τῶν βυθῶν, λαμβάνει μέρος εἰς τὰς ἐρεύνας μὲ τὸν «Τηλεναύτην» (τηλεκατευθυνομένην συσκευὴν καταδύσεως), ἐξοπλισμένην διὰ τηλεοπτικῶν μηχανῶν καὶ κώδωνος καταδύσεως.

● Ἄγνωστον ἀντικείμενον, πιθανώτατα ναυάγιον ἐπεσημάνθη, χθές, ὑπὸ τῶν ἀεροναυτικῶν μονάδων, αἱ ὁποῖαι διεξάγουν ἐρεύνας διὰ τὸ ἐξαφανισθὲν ἀπὸ τῆς νυκτὸς τοῦ Σαββάτου γαλλικὸν ὑποβρύχιον «ΜΙΝΕΡΒ», εἰς τὸν πυθμένα τῆς θαλάσσης, πλησίον τῆς Τουλῶνος εἰς ἀπόστασιν τριῶν καὶ ἡμίσεος μιλίων νοτιοανατολικῶς τοῦ ἀκρωτηρίου Ζὰρμ τῆς νήσου Πορκερὸλ καὶ εἰς βάθος 250 μέτρων Τὰ ἀνωτέρω ἐδήλωσεν ἐκπρόσωπος τοῦ γαλλικοῦ Ναυτικοῦ πρὸς τοὺς ἀντιπροσώπους τοῦ Τύπου καὶ προσέθεσεν ὅτι τὸ ἐπισημανθὲν ἀντικείμενον εἶναι κατὰ πᾶσαν πιθανότητα μεταλλικόν, ἐνδεχομένως, ὅμως, νὰ πρόκειται καὶ περὶ παλαιοῦ ναναγίου.

● Ἑλικόπτερον, ἐκ τοῦ γαλλικοῦ ἀεροπλανοφόρου «ΚΛΕΜΑΝΣΩ», ἀνεῦρε τεμάχια καὶ τὰ συνέλεξε πρὸς ἐξέτασιν. Ἄλλαι πληροφορίαι ἀναφέρουν, ὅτι τὸ ἀντιτορπιλλικὸν «ΑΡΙΑΝ» ἀνεκάλυψε χειρότκτιον ἐξ ἐλαστικοῦ, ἀλλ' οὐδεμία ἔνδειξις ὑπάρχει, ὅτι τοῦ το προέρχεται ἀπὸ μέλους τοῦ πληρώματος τοῦ «ΜΙΝΕΡΒ».

● Ἐπίσης ἀνεκοινώθη, ὅτι ἐπεσημάνθη κηλὶς πετρελαίου, ἡ ὁποία ἤδη ἀναλύεται διὰ νὰ ἐξακριβωθῆ ἂν προέρχεται ἐκ τοῦ «ΜΙΝΕΡΒ».

Τὰ ἰσραηλινὰ σκάφη, ποὺ ἐρευνοῦν εἰς τὴν Ἀνατολικὴν Μεσόγειον, συνέλαβον, ὡς ἀναφέρεται, μηνύματα ἀπὸ τὸν βυθόν, τὰ ὁποῖα ἴσως νὰ προέρχωνται ἀπὸ τὸ «Ντακάρ».

Ἀπὸ τοῦ παρελθόντος Ἀπριλίου

Η ΣΤΕΓΑΣΙΣ ΤΩΝ ΑΓΡΟΤΩΝ ΕΙΣ ΤΟΝ ΝΟΜΟΝ ΗΡΑΚΛΕΙΟΥ

Δάνεια εἰς 1281 ἀγρότας

Ὡς γνωστόν, εἷς ἐκ τῶν κυριωτέρων στόχων τῆς Ἐθνικῆς Κυβερνήσεως, ὑπῆρξεν ἐξ Ἀρχῆς ἡ ἐνίσχυσις τῆς Ἀγροτικῆς τάξεως καὶ ἡ βελτίωσις εἰδικώτερον τῶν ὅρων διαβιώσεως τῶν ἀγροτικῶν πληθυσμῶν.

Εἰς τὰ πλαίσια τῶν ἐπὶ τῷ σκοπῷ τούτῳ ληφθέντων μέχρι τοῦδε Κυβερνητικῶν μέτρων διαλαμβάνεται καὶ ἡ ἐφαρμογὴ ἐκτεταμένου προγράμματος στεγαστικῆς ἀποκαταστάσεως ἀγροτικῶν οἰκογενειῶν διὰ τῆς χορηγήσεως μακροπροθέσμων καὶ χαμηλοτόκων δανείων ὑπὸ τῆς Ἀγροτικῆς Τραπέζης.

Τὸ πρόγραμμα τοῦτο ἐφαρμοσθὲν καὶ εἰς τὸν Νομὸν μας εἰς εὐρεῖαν κλίμακα ἀπέδωσεν ἄριστα ἀποτελέσματα.

Οὕτω, συμφώνως πρὸς παρασχεθέντα ὑπὸ τοῦ Νομάρχου Ἡρακλείου κ. Ἀναστασίου Τασούλα στοιχεῖα κατὰ τὸ χρονικὸν διάστημα ἀπὸ τοῦ Ἀπριλίου μέχρι Δεκεμβρίου 1967 ἐχορηγήθησαν ὑπὸ τῆς Ἀγροτικῆς Τραπέζης τὰ κάτωθι στεγαστικὰ δάνεια.

1) Ἀρκαλοχώρι δάνεια 120 δραχμ. 2.734.000
2) Μοῖρες δάνεια 259 δρχ. 5.995.000
3) Καστέλλι Πεδ. δάνεια 42 δραχμ. 996.000
4) Ἡράκλειον δάνεια 860 δραχμ. 21.416.000

Ἦτοι κατὰ τὸ ὑπ' ὄψιν 8 μηνον ἐχορηγήθησαν εἰς 1281 ἀγρότας τοῦ Νομοῦ στεγαστικὰ δάνεια συνολικοῦ ὕψους δραχμ. 30.141.000. Τὰ ἐν λόγω δάνεια τῶν ὁποίων ὁ μέσος ὅρος κυμαίνεται εἰς τὸ ποσὸν τῶν δραχμ. 25.000 εἶναι ἐξοφλητέα εἰς 15 — 20 ἐτησίας δόσεις καὶ χορηγοῦνται μὲ ἐπιτόκιον 2%.

Πλὴν τῆς παρεχομένης κατὰ τ' ἀνωτέρω σημαντικῆς οἰκονομικῆς διευκολύνσεως ἡ Κυβέρνησις προῆλθεν εἰς τὴν λῆψιν σειρᾶς μέτρων διὰ τῶν ὁποίων ἁπλουστεύεται ἡ διαδικασία ἐκδόσεως οἰκοδομικῶν ἀδειῶν καὶ ἀπαλλάσσονται οἱ ἐνδιαφερόμενοι προσθέτων οἰκονομικῶν ἐπιβαρύνσεων διὰ τὴν σύνταξιν μελέτης, ἐκδοσιν ἀδείας καὶ ἐπίβλεψιν ἀνεγέρσεως τῶν κατοικιῶν. Τὰ μέτρα ταῦτα εἶναι τὰ ἑξῆς:

1. Κατηρτίσθησαν ὑπὸ τοῦ Ὑπουργείου Δημοσίων Ἔργων μελέται 27 τύπων ἀγροτικῶν κατοικιῶν καὶ ἐτέθησαν εἰς τὴν διάθεσιν τῶν Νομαρχιῶν διὰ τὴν προώθησίν των εἰς τὰς κοινότητας.

2. Αἱ μελέται αὗται δύνανται νὰ χρησιμοποιοῦνται ὑπὸ τῶν ἀγροτῶν ἐν ἀντιγράφῳ ἐντελῶς δωρεάν.

3. Δὲν ἀπαιτεῖται ὄδεια τοῦ πολεοδομικοῦ Γραφείου, διὰ οἰκισμοὺς πληθυσμοῦ μέχρι 5.000 κατοίκων. Ὁ ἐνδιαφερόμενος θὰ προσκομίζη τὴν ἐγκεκριμένην μελέτην εἰς τὸ οἰκεῖον Ἀστυνομικὸν Τμῆμα τὸ ὁποῖον θὰ χορηγῆ τὴν ἄδειαν ἄνευ ἑτέρας διατυπώσεως.

4. Εἰς οὐδεμίαν οἰκονομικὴν ἐπιβάρυνσιν ὑπόκειται ὁ ἐνδιαφερόμενος διὰ κρατήσεις εἰσφορᾶς κ.λ.π. πλὴν τῆς πρὸς τὸ ΙΚΑ εἰσφορᾶς διὰ τὰς περιοχὰς ὅπου ἔχει ἐπεκταθῆ τοῦτο.

5. Ἡ ἐπίβλεψις τῶν ἐργασιῶν ἀνεγέρσεως τῶν κατοικιῶν θὰ ἐνεργῆται ὑπὸ τῶν μηχανικῶν τῆς Τ.Υ.Δ.Κ. δωρεάν.

Οἱ σχετικοὶ φάκελλοι οἱ περιέχοντες τὰ 27 σχέδια τῶν ἀγροτικῶν κατοικιῶν διεβιβάσθησαν ὡ-

● Συνέχεια εἰς τὴν 4ην σελίδα

Συνέπεια τοῦ θέματος «Πουέμπλο»

ΠΑΡΑ ΤΗΝ ΚΡΑΤΟΥΣΑΝ ΗΡΕΜΙΑΝ ΠΟΛΕΜΙΚΑΙ ΠΡΟΕΤΟΙΜΑΣΙΑΙ ΕΙΣ ΚΟΡΕΑΝ

Ἐξοντώθη ἡ ὁμὰς τῶν εἰσβολέων

ΜΕΤΑΔΙΔΕΤΑΙ ἐκ Σεούλ ὅτι ἠρεμία ἐπεκράτησεν χθὲς στὴν ἀποστρατιωτικοποιημένην ζώνην κατόπιν μικροσυγκρούσεων, ἐπτρεῖς κατὰ σειρὰν νύκτας μεταξὺ ἀμερικανικῶν καὶ νοτιοκορεατικῶν στρατευμάτων ἀφ' ἑνὸς καὶ ὁμάδας βορειοκορεατῶν ἀντρατῶν ἀφ, ἑτέρου.

● Αἱ ἔρευναι διὰ τὴν σύλληψιν τῶν ὑπολοίπων ἐκ τῶν 31 βορειοκορεατῶν οἱ ὁποῖοι εἶχον εἰσέλθει εἰς τὴν Σεούλ τὴν 21ην Ἰανουαρίου ἐτερματίσθησαν.

● ΩΣ ἐδήλωσεν νοτιοκορεάτης στρατιωτικὸς ἐκπρόσωπος πέντε ἐκ τῶν κομμουνιστῶν ἀνταρτῶν διέφυγον τὴν σύλληψιν καὶ κατέφυγον εἰς ὀρεινὴν περιοχήν.

● ΕΚ τῶν ἄλλων 26 οἱ ὁποῖοι ἐπεχείρησαν νὰ δολοφονήσουν τὸν πρόεδρον τῆς νοτίου Κορέας 25 ἐφονεύθησαν κατὰ τὴν διάρκειαν συμπλοκῶν μὲ τὴν ἀστυνομίαν καὶ εἰς συνελήφθη.

● ΕΦΗΜΕΡΙΣ τῆς νοτιοκορεατικῆς πρωτευούσης ἀνέγραψεν σήμερον τὴν πληροφορίαν ὅτι 12 ἀμερικανικὰ ἀεροσκάφη τύπου Φ—102 ἐφοδιασμένα μὲ εἰδικὰς συσκευὰς διὰ τὴν πρόγνωσιν τῶν μετεωρολογικῶν συνθηκῶν προσγειώθησαν εἰς τὸ ἀεροδρόμιον τῆς Σεούλ εἰς τὸ πλαίσιον τῶν στρατιωτικῶν προπαρασκευῶν διὰ τὴν ἀντιμετώπισιν παντὸς ἐνδεχομένου, συνεπείᾳ τῆς κρίσεως ἥτις ἐδημιουργήθη ἐξ αἰτίας τοῦ «Πουέμπλο».

● ΠΑΝΤΩΣ ἀμερικανὸς στρατιωτικὸς ἐκπρόσωπος ἠρνήθη νὰ ἐπιβεβαιώση ἢ νὰ διαψεύση τὴν ἐν λόγω πληροφορίαν.

● Μεταδίδεται ἀπὸ τὴν Οὐάσιγκτων ὅτι ὁ πρόεδρος Τζόνσον συνεκάλεσεν εἰς δύο συσκέψεις τοὺς κυριωτέρους ὑπουργοὺς καὶ συμβούλους του.

● ΩΣ ἐδήλωσεν ἀργότερον πρὸς τοὺς δημοσιογράφους ὁ ἐπὶ τοῦ τύπου κ. Κριστιάν κατὰ τὰς ἐν λόγω συσκέψεις δὲν ἐξητάσθη μόνον ἡ περὶ τὸ «Πουέμπλο» κρίσις ἀλλὰ καὶ ἡ κατάστασις εἰς τὸ Βιετνάμ & ἰδίᾳ τοῦ Κεσάν.

ΕΚΘΕΤΕΣ ΣΚΕΨΕΙΣ

Λιμάνι, ὥρα 6.30

Ἐνσταντανὲ ἀπὸ τὸ λιμάνι μας. Εἶναι κι' αὐτὸς ἕνας τόπος ἔντονης ζωῆς. Εἴσοδος καὶ ἔξοδος πλοίων, ποὺ σημαίνει δραστηριότητα καὶ δοσοληψίες μὲ τὸν ἄλλο κόσμο. Ἐκεῖνον ποὺ κρύβεται πίσω ἀπ' τὴν ἀχλὺ τοῦ ὁρίζοντα, καὶ τὴν ἀδρὴ γραμμὴ τοῦ πελάγου. Κάθε καράβι ποὺ φτάνει, καὶ μιὰ ἐλπίδα. Κι' ἕνας χαιρετισμὸς ἐκείνου τοῦ κόσμου πρὸς αὐτὸν ἐδῶ ποὺ ζεῖ τὴν στατικότητά του πολιορκημένος ἀπ' τὰ κύματα. Καὶ κάθε πλεούμενο ποὺ φεύγει μιὰ δική μας ἀνταπόκριση. Ζεύξη τῶν κυμάτων μὲ πλωτὲς γέφυρες, ποὺ πέρνουν καὶ φέρνουν κραδασμούς ἀπὸ τοὺς παλμοὺς τῆς ζωῆς.

Ἔχει τὴν ἰδιοτυπία της ἡ ζωὴ τοῦ λιμανιοῦ. Ἄνθρωποι ποὺ στέκουν στὸ μουράγιο μὲ μιὰ χαρούμενη ἐλπίδα. Κι' ἄλλοι ποὺ μένουν μαρμαρωμένοι ἐκεῖ μὲ τὴν παγερὴ προσμονὴ νὰ τοὺς κρατᾶ συντροφιὰ στὴ σιωπὴ τῆς ὀρθοστασίας. Τὸ πλοῖο ποὺ ἔρχεται ταχυδρόμος τῆς θάλασσας πού βαρᾶ συναγερμὸ αἰσθημάτων. Τὸ πλοῖο πού φεύγει μία κιβωτὸς μὲ κλεισμένες ἀγάπες.

Εἶναι μιὰ κι' αὐτὴ ἀπὸ τίς ὄψεις τοῦ λιμανιοῦ. Δὲν μᾶς ἀπασχολεῖ σήμερα. Ἡ ἄλλη ὄψη δίδει τὴν ἀφορμὴ στὴ στήλη.

Ὅλοι ἐδῶ ἄνθρωποι μὲ αὐλακωμένα, σκαμμένα ἀπὸ τὴν προσπάθεια πρόσωπα. Κι' ὅλοι ὑπηρέτες τοῦ ἴδιου διπλο

ΚΟΙΝΩΝΙΚΑ

ΕΥΧΑΡΙΣΤΗΡΙΑ

Θεωροῦμεν ὑποχρέωσίν μας ὅπως καὶ διὰ τοῦ Τύπου εὐχαριστήσωμεν πάντας τοὺς καθ' οἱονδήποτε τρόπον συμμερισθέντας τὸν πόνον μας διὰ τὸν θάνατον τοῦ προσφιλοῦς ἡμῶν πατρός

ΜΑΤΘΑΙΟΥ Δ. ΛΟΥΛΑΚΑΚΗ

Ἰδιαιτέρως εὐχαριστοῦμεν τοὺς Ἰατρούς κ.κ. Ἐμμ. Κριτσωτάκην, Ἐμμ. Φουντουλάκην, Γεώργιον Παπαδάκην, Μιχ. Νικολούδην καὶ Χαρ. Ρουσάκην.

—Ἐπίσης τὸν Σεβ. Ἀρχιεπίσκοπον Κρήτης κ.κ. Εὐγένιον ὅστις προέστη τῆς νεκρωσίμου Ἀκολουθίας, τὸν Πρωτοσύγγελον τῆς Ι.Α. Κρήτης κ. Κύριλλον Κυπριωτάκην, ὡς καὶ τοὺς ἱερεῖς οἵτινες συμπαρεστάθησαν Αὐτῷ.

—Ἐπίσης τοὺς ἱερεῖς Ἠλίαν Βολονάκην καὶ Ἐμμαν. Θραψανιωτάκην.

—Ὁμοίως τοὺς κατοίκους τῆς Κοινότητος Μυρτιᾶς, τῶν γύρωθεν χωρίων ὡς καὶ τοὺς ἐξ Ἡρακλείου συνοδεύσαντας τὴν σορόν.

Καὶ τέλος τὸ Κοινοτικόν Συμβούλιον τῆς Κοινότητος ΜΥΡΤΙΑΣ Πεδιάδος διὰ τὴν κατάθεσιν στεφάνου ἐπὶ τῆς σοροῦ τοῦ ἀλησμονήτου ἡμῶν πατρός.

Ἐν Ἡρακλείῳ τῇ 30.1.1968

Ὁ Εὐχαριστῶν
Ὁ υἱός
ΠΑΝΑΓ. ΛΟΥΛΑΚΑΚΗΣ

Πιστεύω ὅτι καὶ διὰ τοῦ Τύπου ἔχω ὑποχρέωσιν νὰ εὐχαριστήσω τὸν ἰατρὸν — γυναικολόγον — Μαιευτῆρα κ. Μηνᾶ Ἀσλανίδην ὁ ὁποῖος εὐχαρίστως ἐδέχθη τὸ βρέφος τέκνον μου εἰς τὴν θερμοκοιτίδα τῆς μαιευτικῆς του Κλινικῆς προκειμένου νὰ τοῦ γίνῃ θεροπεία ἀπὸ τὴν πνευμονίαν ἐξ ἧς ἔπασχεν ἦτο δὲ ἀδύνατος ἡ θεραπεία, χωρὶς τὴν ἐξασφάλισιν ἀναλόγου περιβάλλοντος. Ἐπίσης εὐχαριστῶ τὴν σύζυγόν του κ. Μαρίκαν Ἀσλανίδη εἰς τὰς ἰδιαιτέρας φροντίδας καὶ περιποιήσεις τῆς ὁποίας ὀφείλω τὴν ὁλοκληρωτικὴν ἀνάρρωσιν τοῦ τέκνου μου. Πέραν τῆς Ἐπιστημονικῆς των καταρτίσεως, ἀπεδείχθησαν τόσον ὁ κ. Ἀσλανίδης ὅσον καὶ ἡ σύζυγός του ἐξαιρετικοὶ ἄνθρωποι ἰδιότης διὰ τὴν ὁποίαν ἀξίζουν κάθε δημόσιον ἔπαινον.

Ὁ Εὐχαριστῶν
ΙΩΑΝΝΗΣ ΚΑΖΑΝΤΖΗΣ

Ἰάνν. Ε. Μαυροφόρος
Ἰατρὸς—Καρδιολόγος
Δέχεται εἰς τὸ Ἰατρεῖον του ἐπὶ τῆς ὁδοῦ Λασιθίου 10, καθ' ἑκάστην 9—1 π. μ. καὶ 5—8 μ. μ. τηλ. 36—55.

Κινηματογράφοι

ΑΣΤΟΡΙΑ
Μιὰ κυρία στὰ Μπουζούκια
ΗΛΕΚΤΡΑ
Θεέ μου... Πόσο σ' ἀγαπῶ
Νέος ΑΠΟΛΛΩΝ
Ἡ ἀσύλληπτη ἀπόδρασις
ΚΡΟΝΟΣ
Ἡ Παιχνιδιάρα
ΝΤΟΡΕ
Ναβάχο Τζὸ

ΦΑΡΜΑΚΕΙΑ

Διανυκτερεῦον σήμερον
Ἡλία Παπαδάκη
Λ. Καλοκαιρινοῦ τηλ. 32.75

ΚΛΙΝΙΚΑΙ ΙΚΑ

		Τηλέφ.
Ἁγ. Μαρίνα	Παθ)κὰ	33—35
»	Χειρ)κὰ	33—35
Ἁγ. Ἀναστασία	Ωρλ)κὰ	63—14
Εὐαγγελισμός	Καρδ)κὰ	20—00
Παπαϊωάννου	Νευρ)κὰ	29—33
Ἱερωνυμάκη	Γυν)κὰ	23—62
Παπαματθαιάκη	Ὀφ)κὰ	
Ἁγ. Παρασκευὴ	Ὀρθ)κὰ	
Ἁγ. Μαρίνα	Οὐρ)κὰ	33—35

Ἐφημερεύουσαι καὶ διανυκτερεύουσαι Κλινικαὶ

		Τηλέφ.
Ἀπ. Παῦλος	Παθ)κὰ	28—65
»	Χειρ)κὰ	28—65
Μεγαλόχαρη	Γυν)κὰ	
Ἁγ. Ἀναστασία	Ὠρλ)κὰ	63—14
Ἁγ. Γεώργιος	Καρδ)κὰ	27—20
Παπαϊωάννου	Νευρ)κὰ	29—33
Ἁγ. Μαρίνα	Οὐρ)κὰ	33—35
Μεγαλόχαρη	Ὀφθ)κὰ	

ΕΦΗΜΕΡΕΥΟΝΤΕΣ ΙΑΤΡΟΙ
Ποπαχατζάκης Χαριδ. Παθολόγος ὁδὸς Κυδωνίας.
Κρασαγάκης Γρηγ. Παιδίατρος ὁδὸς Ραδαμάνθυος τηλ. 3630

ΣΥΓΚΟΙΝΩΝΙΑΙ

ΑΕΡΟΠΟΡΙΚΑΙ
Ἀφίξεις ἐξ Ἀθηνῶν ὥρα 0835 -1805
Ἀναχωρήσεις δι' Ἀθήνας 0915 -1845

ΑΚΤΟΠΛΟΪΚΑΙ
F)B «ΜΙΝΩΣ»
Ἀναχώρησις 6,30 μ.μ. κατ' εὐθεῖαν Πειραιᾶ.

ΜΙΧ. Ι. ΤΣΑΤΣΑΚΗΣ
ΧΕΙΡΟΥΡΓΟΣ ΟΡΘΟΠΕΔΙΚΟΣ
Ἀποχωρήσας τῆς Πολυκλινικῆς δέχεται εἰς τὸ Ἰατρεῖον του παραπλεύρως τῆς χειρουργικῆς κλινικῆς «ΜΕΓΑΛΟΧΑΡΗ» τηλ. 36—61.

Σινὲ ΝΤΟΡΕ
ΣΗΜΕΡΟΝ
Μὲ τὴν δύναμη ἑνὸς κεραυνοῦ καὶ τὴν ὁρμητικότητα ἑνὸς τυφῶνος σαρώνει τοὺς παρανόμους καὶ ἐπιβάλλει τὴν δικαιοσύνη.
ΝΑΒΑΧΟ ΤΖΟ
Ἔγχρωμον Σινεμασκὸπ
Ἕνα κολοσσιαῖο ΓΟΥΕΣΤΕΡΝ ποὺ θά σβήσῃ ἀπὸ τὴν μνήμη σας κάθε προηγούμενο.
Πρωταγωνιστοῦν: ΜΠΑΡΤ ΡΕΥΝΟΛΝΤΣ — ΑΛΝΤΟ ΣΑΜΠΡΕΛ — ΦΕΡΝΑΝΤΟ ΡΑΙΗ.

Κιν)φος ΑΣΤΟΡΙΑ
ΣΗΜΕΡΟΝ
Ἔναρξις ἀπὸ ὥρα 2 μ.μ. Ἡ τελευταία ταινία τῆς Ζωῆς Λάσκαρη. Κάτι ἀφάνταστο γιὰ τὸν ἑλληνικὸ κινηματογράφο.
ΜΙΑ ΚΥΡΙΑ ΣΤΑ ΜΠΟΥΖΟΥΚΙΑ
Ἔγχρωμον
Πρωταγωνιστοῦν: Ζωὴ Λάσκαρη—Κώστας Βουτσᾶς—Μάρθα Καραγιάννη—Φαίδων Γεωργίτσης Μαίρη Χρονοπούλου—Γιάννης Βογιατζῆς—Γιάννης Πουλόπουλος καὶ ὁ Χρόνης Ἐξαρχάκος.

ΝΕΟΣ ΑΠΟΛΛΩΝ Τηλ. 32-05
ΣΗΜΕΡΟΝ
Ἡ πιὸ θρυλικὴ ὑπερ-κωμωδία-ἡ πιὸ μεγάλη ὑπερ-περιπέτεια. Ὁ ΛΟΥΪ ΝΤΕ ΦΥΝΕΣ — Ο ΜΠΟΥΡΒΙΛ καὶ ὁ ΤΕΡΡΥ ΤΟΜΑΣ θὰ σᾶς προσφέρουν ἕνα δαιμονισμένο κέφι
Η ΑΣΥΛΛΗΠΤΗ ΑΠΟΔΡΑΣΙΣ
Ἔγχρωμον Παναβίζιον
Οἱ 3 Μεγάλοι Πρωταγωνισταὶ χαλοῦν κόσμο.

ΚΡΟΝΟΣ
Παραστάσεις ἀπὸ ὥρα 4 μ.μ.
Ἀπόψε καὶ ὁλόκληρη τὴν ἑβδομάδα. Ἕνα Φαντασμαγορικὸ ὑπερ θέαμα ποὺ τιμᾶ τὴν ἑλληνικὴ παραγωγή. Μιὰ ταινία Γέλιου... Κεφιοῦ κι' Εὐθυμίας. Μιὰ ταινία πού μαγεύει τὰ μάτια.
Η ΠΑΙΧΝΙΔΙΑΡΑ
ΑΝΝΑ ΦΟΝΣΟΥ — Ν. ΣΤΑΥΡΙΔΗΣ — ΑΛΕΚΟΣ ΤΖΑΝΕΤΑΚΟΣ — Δ. ΠΑΠΑΓΙΑΝΝΟΠΟΥΛΟΣ — ΔΕΣΠ. ΣΤΥΛΙΑΝΟΠΟΥΛΟΥ.

Τὸ Καστρινὸ Εἰκοσιτετράωρο

Πενντὲς

— Δὲν ἐπανελήφθη καὶ χθὲς» ἡ προχθεσινὴ φωτεινὴ καὶ ζεστὴ ἁλκυονίδα ποὺ τόσες ὑποσχέσεις γιὰ μεταβολὴ τοῦ καιροῦ μᾶς ἔδωσε.

— Ἡ χθεσινὴ ἦταν πάλι μελαγχολικὴ καὶ συνεφιασμένη, φορτωμένη ὑγρασία καὶ κρύο σὰν ὅλες τὶς ἄλλες τοῦ φετεινοῦ σκληροῦ χειμῶνα.

— Χαροποιημένοι οἱ φίλαθλοι σχολιάζουν τὴν εἴδηση ὅτι ὁ Νεστορίδης θ' ἀναλάβῃ τὴν προπόνηση τῶν παικτῶν τοῦ ΟΦΗ.

— Θὰ εἶναι βέβαια μιὰ ἐπιτυχία αὐτὴ καὶ εἶναι δικαιο λογημένα τὰ σχόλια εἶναι εὐνοϊκὰ δεδομένης τῆς γνωστῆς φήμης τοῦ μέλλοντος προπονητοῦ.

— Μὲ ἀργία ἐώρτασαν χθὲς τὰ σχολεῖα τὴν ἑορτὴ τῶν Τριῶν Ἱεραρχῶν ποὺ εἶναι οἱ προστάται τοῦ πνεύματος.

— Μετὰ τὸν ἐκκλησιασμὸ ἔγιναν συγκεντρώσεις στὰ σχολεῖα ὅπου μίλησαν οἱ διδάσκοντες πρὸς τοὺς μαθητὰς γιὰ τὴν ἀξία τῆς ἑορτῆς καὶ τὸ μεγάλο ἔργο τῶν Τριῶν Ἁγίων.

«ΠΑΤΡΙΣ»
ΙΔΙΟΚΤΗΣΙΑ
ΑΛ. ΜΥΚΩΝΙΑΤΗ
Πλ. Ἐλευθερίας 7
Προϊστ. τυπογραφείου
ΚΩΝ. ΚΑΒΒΑΔΙΑΣ
Λεωφ. Κνωσσοῦ

Ὁ Ὀδοντίατρος
ΕΜΜ. Χ. ΦΡΑΝΤΖΙΚΙΝΑΚΗΣ
Ἐμπλουτίσας τὸ ἰατρεῖον του καὶ μὲ ἀνώδυνον τροχὸν (AE ROTOR) ΣΗΜΕΝΣ. Δέχεται καθ' ἑκάστην 8,30—1 καὶ 5—8.
Ὁδὸς Καντανολέων 19 (πλησίον παλαιοῦ Ο.Τ.Ε.).
Τηλ. ἰατρ. 28—84
» οἰκ. 67—67

Κτηματομεσιτικὸν γραφεῖον
Ε. Μ. ΡΑΣΟΥΛΗ & ΜΗΝΑ ΣΦΑΚΙΑΝΑΚΗ
Τὸ γραφεῖον τῆς ἐμπιστοσύνης
Διαθέτομεν οἰκόπεδα καὶ οἰκίας ἐντὸς καὶ ἐκτὸς τῆς πόλεως. Τετράγωνον 50
Τηλέφωνον 34—70

Νέα μεγάλα κέρδη
ΘΑ ΜΟΙΡΑΣΗ ΤΟ
ΕΘΝΙΚΟΝ ΛΑΧΕΙΟΝ
εἰς τὴν 71ην ἔκδοσίν του
ΕΝΑΣ ΛΑΧΝΟΣ 2.000.000
Τρεῖς Λαχνοὶ
ΑΠΟ 1.000.000 ἕκαστος
ΔΩΡΟΝ 5.000.000
ΜΕΓΙΣΤΟΝ ΔΥΝΑΤΟΝ ΚΕΡΔΟΣ
7.000.000
Ἡ ἐμπιστοσύνη τοῦ κοινοῦ πρὸς τὰ ΚΡΑΤΙΚΑ ΛΑΧΕΙΑ
Ἐξασφαλίζει
ΤΗΝ ΜΕΓΑΛΗΝ ΕΠΙΤΥΧΙΑΝ ΤΩΝ
Τὰ γραμμάτια κυκλοφοροῦν καὶ ἐξαντλοῦνται ταχύτατα
Α' ΚΛΗΡΩΣΙΣ
7 καὶ 8 Φεβρουαρίου

"ΗΛΕΚΤΡΑ"
ΣΗΜΕΡΟΝ
Μιὰ ταινία θαῦμα. Τὸ καύχημα τῆς Εὐρωπαϊκῆς Παραγωγῆς.
ΘΕΕ ΜΟΥ... ΠΟΣΟ Σ' ΑΓΑΠΩ
(Κατάλληλον)
Γοητεία Ἔρωτας, Μουσική, Τραγούδια. Τὸ μοναδικὸ ἀριστούργημα ποὺ γνώρισε τὴν ἀποθέωσι στὸ Φεστιβὰλ τοῦ Σὰν Ρέμο.
ΜΑΡΚ ΝΤΕΗΜΟΝ — ΤΖ. ΤΣΙΝΚΟΥΕΤΤΙ.

Προχθὲς Κυριακὴν

Η ΚΟΠΗ ΤΗΣ ΠΙΤΤΑΣ ΕΙΣ ΤΗΝ Ι. ΜΟΝΗΝ ΕΠΑΝΩΣΗΦΗ

Τὸ ἑσπέρας τῆς παρελθούσης Κυριακῆς οἱ Οἰκότροφοι τοῦ Ἐπανωσηφείου Οἰκοτροφείου Ἀρρένων τῆς Ἱερᾶς Ἀρχιεπισκοπῆς Κρήτης ὠργάνωσαν ἑορταστικὴν καλλιτεχνικὴν ἐκδήλωσιν κατὰ τὴν διάρκειαν τῆς ὁποίας ἐκόπη ἡ ἡ Πίττα τοῦ Νέου Ἔτους ὑπὸ τοῦ Σεβ. Ἀρχιεπισκόπου Κρήτης κ. Εὐγενίου καὶ ἤτις ἐσημείωσε καλὴν ἐπιτυχίαν. Παρηκολούθησαν ταύτην ἐκτὸς τοῦ Σεβασμιωτάτου πολλοὶ Κληρικοὶ τῆς Ἀρχιεπισκοπῆς ὁ Διευθυντὴς τῆς Νομαρχίας κ. Βασίλειος Βασιλείου, Ἐκπρόσωπος τοῦ Στρατιωτικοῦ Διοικητοῦ Ταξιάρχου κ. Α. Τζουβελέκη, ὁ Ἀναπληρωτὴς Γενικὸς Ἐπιθεωρητὴς κ. Ἐλευθέριος Βουκυκλάρης, ὁ Γυμνασιάρχης τοῦ Α΄ Γυμνασίου κ. Κοκκινίδης, πολλοὶ Καθηγηταί, ἄλλοι ἐπίσημοι καὶ οἱ γονεῖς τῶν Οἰκοτρόφων

Ο ΜΑΝΩΛΗΣ ΧΑΤΖΗΔΑΚΗΣ ΣΥΝΕΡΓΑΖΕΤΑΙ ΕΙΣ ΛΕΥΚΩΜΑ ΒΥΖΑΝΤΙΝΩΝ ΕΙΚΟΝΩΝ

Συμφώνως πρὸς ἀνακοίνωσιν τῆς Ἐκπαιδευτικῆς, Ἐπιστημονικῆς καὶ Μορφωτικῆς Ὀργανώσεως τῶν Ἡνωμένων Ἐθνῶν (ΟΥΝΕΣΚΟ), τέσσαρες ἐμπειρογνώμονες Βυζαντινῆς τέχνης, οἱ κ.κ. Μανὼλης Χατζηδάκης (Ἑλλὰς), Κράστιου Μιάτεβ (Βουλγαρία), Σβέτοζαο Ραντοϊτσικ (Γιουγκοσλαβία) καὶ Κοὺρτ Ράϊτσμαν (Η.Π.Α.), συνηργάσθησαν διὰ τὸ κείμενον καὶ τὴν ἐπιλογὴν εἰκόνων ἑνὸς λευκώματος τέχνης ὑπὸ τὸν τίτλον «Εἰκόνες τῶν Βαλκανίων». Εἰς τὸ βιβλίον αὐτὸ παρουσιάζονται 220 περίπου ἔγχρωμα ἢ καὶ μαυρόασπρα ἀριστουργήματα ἀπὸ μουσεῖα, ἐκκλησίας καὶ μοναστήρια τῆς Βαλκανικῆς Χερσονήσου.

Τὸ λεύκωμα ἐξετυπώθη ἀπὸ κοινοῦ ὑπὸ τριῶν ἐκδοτικῶν οἴκων — Μπαλγκάρσκι Χουντόζνικ τῆς Σόφιας, Γιουγκοσλάβια καὶ Νόλιτ τοῦ Βελιγραδίου.

ΘΑ ΕΙΜΑΣΤΕ ΠΑΝΤΑ ΣΤΟ ΠΛΕΥΡΟ ΣΑΣ
Τὰ Ἑλληνικῆς κατασκευῆς ψαλίδια κλαδεύματος φροντίζουν νὰ ἀνεβάσουν τὴν τεχνική τους ψηλά, νὰ ἱκανοποιήσουν στὸ ἀκέραιο κάθε κλαδευτή. Τὴν ὑποστήριξι τὴν ὁποίαν τυγχάνουν τὴν ἐκτιμοῦμε καὶ ὅ,τι εἶναι δυνατὸν τεχνικῶς καὶ οἰκονομικῶς θὰ τὸ πράξωμε, διὰ νὰ ἐπιτύχωμε τὸ σκοπὸ μας, ποιότητα, ἐξυπηρέτησι, χαμηλὴ τιμή. Ἔτσι θὰ συμβάλλωμε στὴν καλυτέρευσι τοῦ τόπου μας.
Μὲ πεῖσμα καὶ ἐπιμονὴ θὰ ἀντιμετωπίσωμε καὶ τὴν χειροτέρα περίπωσι καὶ θὰ εἴμαστε παντοῦ καὶ πάντοτε στὸ πλευρό σας, μὲ ὅλη μας τὴ δύναμι. καὶ μὲ κάθε θυσία.

ΒΙΟΤΕΧΝΙΚΗ ΗΡΑΚΛΕΙΟΥ (ΒΙΟΨΑΛ)

ΣΥΓΧΡΟΝΟΝ ΣΥΝΕΡΓΕΙΟΝ ΜΟΤΟΣΥΚΛΕΤΤΩΝ
Ἀναλαμβάνομεν ὑπευθύνως τὴν Ἐπισκευήν, Βαφὴν, καὶ Ἠλεκτρικὴν ἐγκατάστασιν τῆς μηχανῆς σας.
Διαθέτομεν ΑΝΤΑΛΛΑΚΤΙΚΑ ὅλων τῶν τύπων (BMW, HOREX).
ΤΙΜΑΙ ΛΟΓΙΚΑΙ
ΜΑΚΑΚΗΣ - ΚΑΦΕΤΖΑΚΗΣ
Λ. Ἰκάρων 26

Ἀτμοπλοΐα Κ. ΕΥΘΥΜΙΑΔΗ
ΤΑ ΦΕΡΥ - ΜΠΩΤ
'ΕΛΕΑΝΝΑ, & 'ΜΙΝΩΣ,
ΤΑ ΔΥΟ ΜΕΓΑΛΥΤΕΡΑ ΦΕΡΥ-ΜΠΩΤ ΤΟΥ ΚΟΣΜΟΥ
Ἐξασφαλίζουν καθημερινὰς ἀναχωρήσεις ἀπὸ Ἡράκλειον πρὸς Πειραιᾶ καὶ ἐκ Πειραιῶς διὰ Ἡράκλειον. Ἀναχωρήσεις ἐξ Ἡρακλείου 6,30 μ.μ. καὶ ἐκ Πειραιῶς 6,30 μ.μ.

Κεντρικὰ πρακτ. 25ης Αὐγ. ἔναντι Ἁγ. Τίτου Τηλ. 64.50 καὶ 65.50
» » Ἔβανς » 37.77 » 63.88
» » 25ης Αὐγ. Μ. Θεοδοσάκη 27.06

Η ΕΙΣΗΓΗΣΙΣ ΤΟΥ ΥΠ. ΟΙΚΟΝΟΜΙΚΩΝ ΕΠΙ ΤΟΥ ΠΡΟΫΠΟΛΟΓΙΣΜΟΥ ΕΤΟΥΣ 1968

ΠΛΕΟΝΑΣΜΑ 2 ΔΙΣΕΚΑΤΟΜΜΥΡΙΩΝ ΔΡΑΧΜΩΝ

— 18ον —

Δέον νὰ σημειωθῇ ὅτι ἡ ἡ Ἐθνικὴ Κυβέρνησις ἐπιδείξασα ἀπὸ τῶν ἀρχῶν τῆς ὑπ' αὐτῆς ἀναλήψεως τῆς διακυβερνήσεως τῆς χώρας, ἰδιαιτέραν εὐαισθησίαν εἰς τὸ θέμα προῆλθεν εἰς ὅλας τὰς ἐνδεδειγμένας νομοθετικὰς καὶ συμβατικὰς ἐνεργείας πρὸς ἀποκατάστασιν τῆς δημοσίας πίστεως. Οὕτω, ἐντὸς τοῦ συντόμου χρόνου τῆς διακυβερνήσεως ὑπ' αὐτῆς τῆς Χώρας προέβη εἰς ὁριστικοποίησιν τῶν προσωρινῶν συμφωνιῶν διὰ κανονισμοῦ τῶν προπολεμικῶν εἰς ξένον νόμισμα δομολογιακῶν δανείων τούτων τούτων καὶ μόλις κατ' αὐτάς, εἰς τὴν ὑπογραφὴν ἐν Οὐάσιγκτῶνι, συμφωνίας διακανονισμοῦ τῆς ἐκ τῶν ἠσφαλισμένων ἐντόκων γραμματίων τῶν ἐτῶν 1934 1935 καὶ 1936 ὀφειλῆς τοῦ Ἑλληνικοῦ Δημοσίου γνωστῆς ὡς ὀφειλῆς Σπέυερ, ἀνερχομένης κατὰ κεφάλαιον εἰς 6.178.000 δολλάρια περίπου.

Διὰ τῆς ὑπογραφῆς τῆς προρρηθείσης συμφωνίας τερματίζεται, μετὰ μακρὰς διαπραγματεύσεις, θέμα καταστὰν ἰδιαιτέρως λεπτὸν διὰ τὴν δημοσίαν πίστ,ιν, ἕνεκεν τῶν σχολίων, τὰ ὁποῖα προεκλήθησαν εἰς τοὺς διεθνεῖς κύκλους, ὡς ἐκ τῆς σημειωθείσης μακροχρονίου παρατάσεως τῶν διαπραγματεύσεων. Ἡ ρύθμισις, συνεπῶς, καὶ τῆς ὀφειλῆς ταύτης καταδεικνύει, μίαν εισέτι φοράν, τὴν συνέπειαν τῆς Χώρας εἰς τὴν ἐκπλήρωσιν τῶν ἀνειλημμένων ὑποχρεώσεών της, πρᾶγμα τὸ ὁποῖον νομίζομεν θὰ τύχῃ ἀναμφισβητήτως τῆς δεούσης ἐκτιμήσεως τῶν οἰκονομικῶν κύκλων ἔν τετῷ ἐσωτερικῷ καὶ ἐξωτερικῷ.

ΑΠΟΘΕΜΑΤΙΚΟΝ

Εἰς τὸν κατατιθέμενον προϋπολογισμὸν τοῦ ἔτους 1968 προβλέπονται τὰ ἑξῆς ἀποθεματικά:

α. Τακτικόν:
—διὰ τὴν συνήθη ἀναπλήρωσιν τῶν πιστώσεων τοῦ προϋπολογισμοῦ λοιπῶν Ὑπουργείων 1.300 ἑκατ.
β. Ἔκτακτον:
— διὰ τὴν κάλυψιν ἐκτάκτων δαπανῶν μὴ δυναμένων νὰ προβλεφθῶσι 300 ἑκατ.
γ. Μισθολογίου:
—δι' ἐνδεχομένας μισθολογικὰς μεταβολὰς κλπ 600 ἑκατ.
δ. δαπανῶν ἐκ παρελθόντων ἐτῶν:
—διὰ τὴν πληρωμὴν ὑποχρεώσεων τοῦ Δημοσίου προηγουμένων ἐτῶν 300 ἑκατ.

2.500 ἑκατ.

Ἡ πρόβλεψις περὶ τοῦ ἀποθεματικοῦ πρὸς ἀναπλήρωσιν πιστώσεων τυχὸν ἐν ἀνεπαρκείᾳ ἐξ ἀπροβλέπτων λόγων ἐγένετο ἐν συνεκτιμήσει τῆς πλήρους ἔτους δημοσιονομικῆς διαχειρίσεως.

Αἱ λοιπαὶ προβλέψεις ἀποθεματικοῦ ἀντιμετωπίζουν τὰς ἐναντι αὐτῶν εἰδικὰς κατὰ περίπτωσιν ἀνάγκας.

ΛΟΓΑΡΙΑΣΜΟΣ ΚΑΤΑΝΑΛΩΤΙΚΩΝ ΑΓΑΘΩΝ

Ὁ λογαριασμὸς καταναλωτικῶν ἀγαθῶν, ὡς ἐμπορικὸς λογαριασμὸς ἐμφαίνων τὴν διαχειριστικὴν κίνησιν ἐκ τῆς συγκεντρώσεως καὶ διαθέσεως τῶν κυριωτέρων προϊόντων τῆς γεωργικῆς παραγωγῆς καὶ βασικῶν ἐν ταύτῳ εἰδῶν διατροφῆς τοῦ λαοῦ, ἐν τῇ ἐνασκήσει τῆς πολιτικῆς στηρίξεως τῶν τιμῶν πρὸς διασφάλισιν ἱκανοποιητικοῦ εἰσοδήματος εἰς τοὺς παραγωγοὺς ἢ πρὸς συμπίεσιν αὐτῶν τῶν ἀσθενεστέρων εἰσοδηματικῶν τάξεων, ἐμφανίζει ὡς εἶναι εὐνόητον, ἰδιορρυθμίαν. Δηλαδή, αἱ ἐξ αὐτοῦ ἐπιδράσεις ἐπὶ τοῦ προϋπολογισμοῦ δὲν εἶναι αἱ προκαλούμεναι ἐκ τῆς ἐν δεδομένῃ στιγμῇ ταμειακῆς αὐτοῦ κινήσεως, ἀλλὰ αἱ ἐκ τοῦ θετικοῦ (κέρδους) ἢ ἀρνητικοῦ (ζημίας) ἀποτελέσματος τοιαῦται.

(Συνεχίζεται)

ΠΑΧΥΠΛΕΞ Ο.Ε.
Ἐργοστάσιον Πλεκτῶν
Ὁδὸς Δαιδάλου Τηλ. 35-58
ΑΝΑΚΟΙΝΩΣΙΣ
Πληροφοροῦμεν τὴν ἀξιότιμον πελατείαν μας ὅτι προέβημεν εἰς τὴν ἀπ' εὐθείας ἐκ τοῦ ἐξωτερικοῦ (Ὁλλανδίας) εἰς εἰσαγωγὴν τῶν περιφήμων μαλλιῶν «OLCA» 100 o)o Wolle.

Οἱ ἀγοράζοντες μαλλιὰ OLCA ἐκ τοῦ καταστήματος διὰ πλέξιμον πλεκτῶν παντὸς εἴδους θὰ παραδίδουν τα"τα εἰς τό πλεκτήριόν μας καὶ θὰ πλέκωνται καὶ θὰ ράβωνται σχεδὸν ΔΩΡΕΑΝ.

Ἤτοι: 1) Πλοῦζες μὲ κοντὸ μανίκι πλέξιμο ράψιμο δρχ. 40
2) Πλοῦζες μὲ μακρὶ μανίκι » » » 50
3) Πουλόβερ ἀνδρικὰ μὲ μανίκι » » » 60
4) Ζακέτες ἀνδρικές γυναικεῖες » » » 60

Σημειώσατε ἐπὶ πλέον τὰ μαλλιὰ πωλοῦνται φθηνότερα τῶν ἐδῶ Καταστημάτων καὶ Ἀθηνῶν κατὰ 2 δρχ. τό κουβάρι.

ΠΛΕΞΙΜΟ ΡΑΨΙΜΟ ΣΧΕΔΩΝ ΔΩΡΕΑΝ

HOW TO RELIEVE A **COLD**

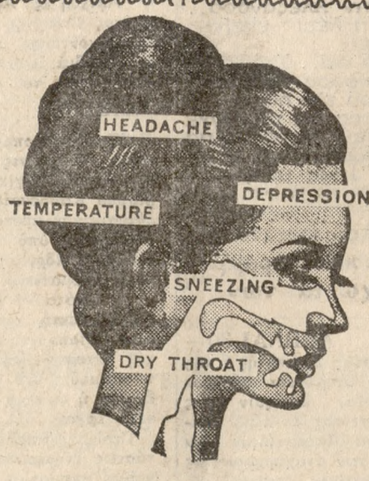

ΠΩΣ ΝΑ ΠΡΑΫΝΕΤΕ ΤΟ **ΚΡΥΟΛΟΓΗΜΑ** ΤΗΝ **ΓΡΙΠΠΗ**

WATCH OUT FOR THE SIGNS
A dry throat; sneezing; aching head and limbs; cold shivers; hot sweats; depression. All symptoms of a heavy cold or even a masty attack if 'flu. You can't avoid colds or 'flu but you can make yourself feel a great deal better—and soon.

BRINGS SAFE RELIEF
Today it is quite unnecessary to suffer the unpleasant symptoms af a cold. Just take **ARCOCIDIN** contains not one but four ingredients to lower your temperature, relieve pain and get rid of depression.
A couple tablets every four hours and you'll soon feel better. Remember;

Lowers Temperature
Ρίχνει τὸν Πυρετό
Relieves Pain Fast
Διώχνει τὸν Πόνο Ἀμέσως
Lifts Depression
Διώχνει τὴν Κατάθλιψη

ΠΡΟΣΕΞΑΤΕ ΤΑ ΣΥΜΠΤΩΜΑΤΑ
Ξηρότης φάρυγγος! Πονοκέφαλοι! Πόνοι στὶς ἀρθρώσεις! Ἰδρώματα! κατάθλιψις. Ὅλα αὐτὰ εἶναι **συμπτώματα** ἑνὸς κρυολογήματος **βαρείας** μορφῆς ἢ πιθανῶς καὶ μιᾶς **βαρείας** γρίππης. Δὲν μπορεῖτε νὰ ἀποφύγετε τὰ **κρυολογήματα** ἢ τὴν **γρίππη**, ἀλλὰ δύνασθε νὰ κάμετε τὸν ἑαυτόν σας νὰ **αἰσθάνετε** πολὺ **καλύτερα** ..... καὶ μάλιστα **γρήγορα**.

ΑΜΕΣΗ ΑΝΑΚΟΥΦΙΣΗ
Σήμερα εἶναι ἐντελῶς περιττὸν νὰ ὑποφέρῃ κανεὶς τὰ δυσάρεστα συμπτώματα ἑνὸς κρυολογήματος. Πάρτε **Ἀρκοσιντίνη**, περιέχει ὄχι μόνο ἕνα, ἀλλὰ **τέσσερα** ἐνεργὰ φάρμακα, διὰ νὰ ὑποβιβάσουν τὸν **πυρετό**, νὰ ἀνακουφίσουν ἀπὸ τὸν **πόνο** καὶ νὰ διώξουν τὴν **κατάθλιψη**. Δύο δισκία **κάθε** 4 ὥρες καὶ **γρήγορα** θὰ αἰσθάνεσθε καλύτερα. **Θυμηθῆτε το !!!!**

Nothing acts faster than **Ἀμέσου Δράσεως**

ARCOCIDIN

HEADACHE : ΠΟΝΟΚΕΦΑΛΟΣ
DEPRESSION : ΚΑΤΑΘΛΙΨΙΣ
DRY THROAT : ΦΑΡΥΓΓΙΤΙΣ
TEMPERATURE : ΠΥΡΕΤΟΣ
SNEEZING : ΦΤΕΡΝΙΣΜΑ

Ἐστιατόριον "ΚΑΠΡΙΣ,,

Τηλέφωνον 36-75

Ἡ Διεύθυνσις τοῦ Ἐστιατορίου «ΚΑΠΡΙΣ» εὑρίσκεται εἰς τὴν εὐχάριστον θέσιν ν' ἀνακοινώση εἰς τοὺς καλοφαγάδες Ἡρακλειώτες ὅτι ἀπὸ 1—2—68 ὁ CHEF τοῦ ESPERIA PALACE HOTEL τῶν Ἀθηνῶν ὁ ὁποῖος προσελήφθη ἀπὸ ἡμᾶς θὰ σᾶς καταπλήξη μὲ τὶς ὡραιότερες σπεσιαλιτὲ τῆς Ἑλληνικῆς καὶ Γαλλικῆς κουζίνας τὶς ὁποῖες θὰ παρουσιάση.

Ἐλᾶτε νὰ τὸ διαπιστώσετε

Ἐστιατόριον «ΚΑΠΡΙΣ»

Ἀπὸ τὸ 1932 προβάλλει τὴν Ἑλληνικὴν κουζίνα καὶ εἰδικώτερον τὸ Ἡράκλειον εἰς ὅλον τὸν κόσμον.

ΣΤΗΝ "ΣΤΑΝΗ,,

προσφέρεται

καθημερινῶς καὶ ὅλες τὶς

ὧρες ΓΑΛΑ ΠΡΟΒΕΙΟ

"ΣΤΑΝΗ,, Λ. Κνωσοῦ (Μπεντεβῆ)

Τηλ. 81247

Ἰωάννης Μπαλτζάκης
Ἰατρὸς Χειρουργὸς
Δέχεται εἰς τὴν κλινικὴν του "Αγιος Παντελεήμων.



ΛΕΥΚΟΣ ΞΗΡΟΣ 'ΜΙΝΩΣ,
Ἁπαλὸ, εὔγευστο, ἐλαφρό, λεπτὸ κρασί.

ΛΙΠΑΣΜΑΤΑ ΓΕΡΜΑΝΙΑΣ

Δι' ἀπ' εὐθείας εἰσαγωγῆς ἐκ Γερμανίας διαθέτομεν τὰ περίφημα Γερμανικὰ Λιπάσματα COMPLESAL SUPRA **ΚΟΜΠΛΕΖΑΛ ΣΟΥΠΡΑ**

Περιέχουν ἐκτὸς ἀπὸ τὰ βασικὰ λιπαντικὰ στοιχεῖα, Ἄζωτο, Φωσφόρο, κάλι, καὶ ὅλα τὰ ἀπαραίτητα ἰχνοστοιχεῖα ἤτοι: Μαγνήσιο, Μαγγάνιο, Ψευδάργυρο, Βόριο, θειϊκὸ χαλκὸ καὶ κοβάλτιο. Ἐξασφαλίζουν μεγάλες ἀπὸ δόσεις σὲ ἀμπέλια ἐλπὲς ἐσπεριδοειδῆ. Συνιστῶνται ἰδιαίτερα σὲ καλλιέργειες ντομάτας, ἀγγουριοῦ κλπ. Κοστίζουν πολὺ οἰκονομικά.

Σᾶς τὰ ἐγγυᾶται ἡ μεγάλη χημικὴ βιομηχανία FARBWERKE HOECHST Γερμανίας.

Διατίθενται: 'ΚΑΛΛΙΕΡΓΗΤΙΚΗ,

ΕΛ. ΓΡΥΛΛΟΣ & Σία

ΡΗΓΑ ΦΕΡΡΑΙΟΥ-ΣΤΡ. ΠΕΖΑΝΟΥ τηλ. 6632
("Εναντι Ἐφημερίδος «ΠΑΤΡΙΣ» Ἡράκλειου)

ΑΝΑΚΟΙΝΩΣΙΣ

Προκειμένου νὰ λειτουργήση λίαν προσεχῶς τὸ 'ΙΠΠΟΚΡΑΤΕΙΟΝ ΘΕΡΑΠΕΥΤΗΡΙΟΝ, ὡς ΓΕΝΙΚΗ ΚΛΙΝΙΚΗ (πλησίον Παλαιᾶς Ἀγροτικῆς Τραπέζης καὶ Γραφείων ΤΕΒΕ). Παρακαλοῦνται αἱ ἐπιθυμοῦσαι νὰ ἐργασθῶσι ἀδελφαὶ Νοσοκόμοι ἐτοῦς ἐκπαιδεύσεως καὶ πρακτικαὶ ὅπως διέλθωσι ἐκ τῆς Κλινικῆς «Τίμιος Σταυρός». Διὰ πληροφορίας καθ' ἑκάστην καὶ ὥρας 9—12 καὶ 5—7. Τηλέφωνον 32.79.

ΑΝΑΚΟΙΝΩΣΙΣ ΓΙΑ ΤΟΥΣ ΑΜΠΕΛΟΥΡΓΟΥΣ

Διαθέτομεν τὸ καλύτερο καὶ τελείως ἀκίνδυνο γιὰ χημικὴ καλλιέργεια ἐκλεκτικὸ ζιζανιοκτόνο

BITOZAN EXTPA

Καταστρέφει χόρτα καὶ εὐνοεῖ ἀνάπτυξι καὶ παραγωγὴ

Ἀμπέλων — Κρεβατινῶν — Δένδρων

Διατηρεῖ τὸ ἔδαφος ἀφράτο καὶ αὐξάνει τὴν ἱκανότητά του νὰ ἀπορροφᾶ καὶ νὰ συγκρατῆ τὸ νερό.

"ΓΕΟ,,

ΓΕΩΡΓΙΚΟΣ ΕΠΙΣΤΗΜΟΝΙΚΟΣ ΟΙΚΟΣ

Φ. ΑΠΟΣΤΟΛΙΔΗ - ΓΕΩΠΟΝΟΥ

Ἔβανς 42 Ἡράκλειον Τηλ. 30—32

ΑΘ. ΣΙΜΟΣ

ΑΠΟΘΗΚΗ ΚΑΣΜΗΡΙΩΝ & ΕΤΟΙΜΩΝ ΕΝΔΥΜΑΤΩΝ

→ **44 Καλοκαιρινοῦ 44**
ΠΡΩΗΝ ΛΑΪΚΗ ΤΡΑΠΕΖΑ



ΞΕΠΟΥΛΗΜΑ

1 - 20 ΦΕΒΡΟΥΑΡΙΟΥ

ΠΗΓΗ ΚΑΣΜΗΡΙΩΝ

(Παραπλεύρως καταστημάτων ΜΑΡΟΥΔΑ)

1 - 20 ΦΕΒΡΟΥΑΡΙΟΥ

Ἐκπτώσεις 30 - 50 ο)ο

ΚΑΣΜΗΡΙΑ - ΠΑΛΤΑ - ΤΡΕΪΝΣ ΚΩΟΥΤ

Ἐκπτώσεις 30 - 50 ο)ο

Κ. ΜΑΡΟΥΔΑΣ καὶ Υἱὸς

Λεωφόρος Καλοκαιρινοῦ

20ήμερου ἐκπτώσεων

(1 - 20 ΦΕΒΡΟΥΑΡΙΟΥ)

Ἐκπτώσεις 15 - 40 ο)ο

ΑΜΠΕΛΟΥΡΓΟΙ

Τὰ χόρτα στὰ ἀμπέλια καὶ κρεβατίνες σας ζημιώνουν τὴν παραγωγὴ καὶ τὴν δύναμίν των

ΕΙΝΑΙ ΣΥΜΦΕΡΟΝ ΣΑΣ Η ΚΑΤΑΣΤΡΟΦΗ ΤΩΝ

Μὲ

BITOZAN EXTPA

Ἡ καλλίτερη καὶ οἰκονομικώτερη χημικὴ καλλιέργεια

BITOZAN EXTPA

Μεγαλύτερη παραγωγή - γερότερα κλήματα

BITOZAN EXTPA

ΚΑΜΜΙΑ ΖΗΜΙΑ οὔτε στὶς σταφίδες οὔτε στὶς κρεβατίνες οὔτε στὰ ἀμπέλια οὔτε σὲ κανένα ἄλλο δένδρο

ΖΩΟΤΕΧΝΙΚΗ Ε.Π.Ε.

Χαλκοκονδύλη 36 - ΑΘΗΝΑΙ

ΤΗΛ. 533—717

ΠΩΛΕΙΤΑΙ ΣΕ ΓΕΩΡΓΙΚΑ ΚΑΤΑΣΤΗΜΑΤΑ

ΤΑΜΕΙΑΚΕΣ ΧΟΥΓΚΙΝ
ΣΟΥΗΔΙΚΕΣ ΜΗΧΑΝΕΣ
ΠΟΙΟΤΗΤΟΣ

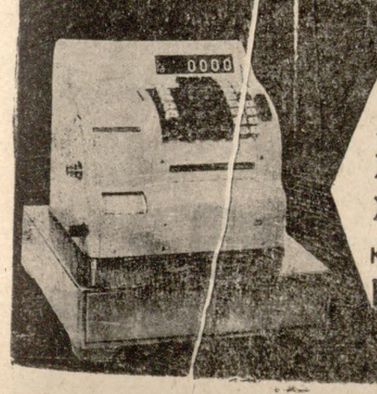

Hugin

Στὴν κατασκευή: χαλύβδινη
Στὴν ἀντοχή: ἀπαράμιλλη
Στὴν ἐμφάνιση: ἐντυπωσιακή
καὶ στὴν τιμή: ἡ φθηνότερη

ΣΟΛΟΜΟΣ

ΑΘΗΝΑΙ - ΚΟΡΑΗ 5 ΤΗΛ. 222.687
ΘΕΣ/ΝΙΚΗ - ΑΡΙΣΤΟΤΕΛΟΥΣ 6 ΤΗΛ. 77.692

Ἀντιπρόσωπος Κρήτης: **ΓΕΩΡ. ΦΟΥΖΕΤΗΣ**
Κατεχάκη 16 Τηλ. 40—88

ΜΥΘΟΛΟΓΙΑ
ΙΣΤΟΡΙΑ
ΓΡΑΜΜΑΤΑ
ΕΠΙΣΤΗΜΕΣ
ΤΕΧΝΕΣ

ΜΙΑ ΕΚΔΟΣΙΣ ΓΙΓΑΣ ΠΑΓΚΟΣΜΙΟΥ ΣΥΝΕΡΓΑΣΙΑΣ

ΠΟΛΙΤΙΣΜΟΣ
ΜΝΗΜΕΙΑ
ΛΑΟΓΡΑΦΙΑ
ΤΑΞΙΔΙΑ
ΤΟΥΡΙΣΜΟΣ

ΧΑΡΗ ΠΑΤΣΗ

ΔΙΕΥΘΥΝΤΟΥ ΟΡΓΑΝΙΣΜΟΥ ΕΓΚΥΚΛΟΠΑΙΔΙΚΩΝ ΕΚΔΟΣΕΩΝ

ΑΘΗΝΑ * ΕΛΛΑΔΑ * ΚΟΣΜΟΣ

Ἀπὸ τὸ ἔτος 3.400 π.χ. μέχρι τὸ 1968 μ.χ.

ΤΟ ΠΑΝΟΡΑΜΑ ΤΟΥ ΕΛΛΗΝΙΣΜΟΥ & ΤΟΥ ΕΛΛΗΝΙΚΟΥ ΠΟΛΙΤΙΣΜΟΥ & ΣΥΓΧΡΟΝΩΣ
ΕΝΑΣ ΠΑΓΚΟΣΜΙΟΣ ΤΟΥΡΙΣΤΙΚΟΣ ΟΔΗΓΟΣ - ΑΤΛΑΣ

ΤΟ ΕΡΓΟΝ ΑΠΟΤΕΛΕΙΤΑΙ ΑΠΟ 10 ΜΕΓΑΛΟΥΣ ΥΠΕΡΠΟΛΥΤΕΛΕΙΣ ΤΟΜΟΥΣ (ΔΥΟ ΣΕΙΡΑΙ ΤΩΝ 5 ΤΟΜΩΝ)

ΣΕΙΡΑ ΠΡΩΤΗ: **ΕΛΛΑΔΑ - ΕΛΛΗΝΙΣΜΟΣ - ΕΛΛΗΝΙΚΟΣ ΠΟΛΙΤΙΣΜΟΣ**
(GREÇE - HELLENISME - CIVILISATION GREQUE)



ΣΕΙΡΑ ΔΕΥΤΕΡΑ: **ΣΥΓΧΡΟΝΟΣ ΚΟΣΜΟΣ - ΠΑΓΚΟΣΜΙΟΣ ΤΟΥΡΙΣΤΙΚΟΣ ΑΤΛΑΣ**
(GUIDE MODERNE TOURISTIQUE MONDIAL)



ΚΥΚΛΟΦΟΡΕΙ ΣΕ ΕΒΔΟΜΑΔΙΑΙΑ ΤΕΥΧΗ ΤΩΝ 10 ΔΡΧ. ΚΑΘΕ ΤΡΙΤΗ

ΑΓΟΡΑΖΟΝΤΕΣ ΤΕΥΧΗ ΚΕΡΔΙΖΕΤΕ ΕΚΠΤΩΣΙΝ 66%
ΚΑΙ ΠΑΙΡΝΕΤΕ ΜΕΓΑΛΑ - ΧΡΗΣΙΜΑ ΚΑΙ ΚΑΤΑΠΛΗΚΤΙΚΑ ΔΩΡΑ

- Οἱ Δέκα ὀγκώδεις καὶ ὑπερπολυτελεῖς τόμοι τοῦ ἔργου «ΑΘΗΝΑ - ΕΛΛΑΔΑ - ΚΟΣΜΟΣ» ἀξίας 4.500 δραχμῶν προσφέρονται σήμερα στοὺς ἀγοραστὰς τῶν ἑβδομαδιαίων τευχῶν μὲ τὴν ἐξαιρετικὴ τιμὴ τῶν 1.500 δραχ. Ἔκπτωσις 66%.
- ΠΡΟΣΘΕΤΑ ΔΩΡΑ: Στοὺς ἀγοραστὰς τῶν ἑβδομαδιαίων τευχῶν προσφέρονται ἐντελῶς δωρεὰν 18 μεγάλοι πολύχρωμοι χάρτες καὶ μία ΥΔΡΟΓΕΙΟΣ ΣΦΑΙΡΑ.
- Τὸ ἔργον θὰ ὁλοκληρωθῆ μέχρι τὸν Δεκέμβριο τοῦ 1968.
- ΠΡΟΣΕΞΑΤΕ: Παίρνοντας τὰ ἀνωτέρω δῶρα καὶ τὴν ἔκπτωσιν 66% εἶναι σὰν νὰ παίρνετε 100% ἐντελῶς δωρεὰν ὁλόκληρον τὸ ἔργον. Ἡ προσφορὰ αὐτὴ γίνεται μόνον γιὰ τοὺς ἀγοραστὰς τῶν τευχῶν. Μετὰ τὴν ὁλοκλήρωσιν τοῦ τὸ ἔργον (χωρὶς τὰ ἀνωτέρω δῶρα) θὰ πωλεῖται 4.500 δρχ.

ΣΗΜΕΡΑ ΚΥΚΛΟΦΟΡΟΥΝ ΣΕ ΟΛΟΚΛΗΡΗ ΤΗΝ ΕΛΛΑΔΑ
ΤΟ 1ον ΚΑΙ 2ον ΤΕΥΧΟΣ

Ἀγοράζοντας τὸ 2ον τεῦχος παίρνετε ΕΝΤΕΛΩΣ ΔΩΡΕΑΝ τὸ 1ον καὶ τὸν Παγκόσμιον Χάρτην. (Τὰ δύο τεύχη, 1ον καὶ 2ον εἶναι καρφιτσωμένα μαζί).

ΖΗΤΗΣΤΕ ΤΑ ΑΠΟ ΤΟΝ ΕΦΗΜΕΡΙΔΟΠΩΛΗ ΣΑΣ ΚΑΙ ΤΑ ΠΕΡΙΠΤΕΡΑ.

ΟΡΓΑΝΙΣΜΟΣ ΕΓΚΥΚΛΟΠΑΙΔΙΚΩΝ ΕΚΔΟΣΕΩΝ

ΠΑΝΕΠΙΣΤΗΜΙΟΥ 64 - ΤΗΛ. 630.531 - ΑΘΗΝΑΙ Τ.Τ. 141 • ΘΕΣ/ΝΙΚΗ - ΑΓΙΑΣ ΣΟΦΙΑΣ 12 (ΓΩΝΙΑ ΤΣΙΜΙΣΚΗ) ΤΗΛ. 33.335

Διεκδικεῖται

Ὡς ἐδήλωσεν ὁ κ. Μακλόσκυ

ΔΙΑΠΡΑΓΜΑΤΕΥΣΕΙΣ ΜΟΝΟΝ ΕΑΝ ΤΟ ΑΝΟΪ ΑΝΑΚΟΨΗ ΤΗΝ ΕΙΣΒΟΛΗΝ

Ἐβομβαρδίσθησαν βάσεις πυραύλων

ΑΘΗΝΑΙ 30 — Αἱ Ἡνωμέναι Πολιτεῖαι θὰ σταματήσουν τοὺς βομβαρδισμούς ἐναντίον τοῦ βορείου Βιετνάμ καὶ θὰ προσέλθουν εἰς τὴν Τράπεζαν τῶν διαπραγματεύσεων ἂν ἡ κυβέρνησις τοῦ Ἀνοΐ δὲν ἐπιταχύνη τὸν παρόντα ρυθμὸν βοηθείας καὶ εἰσβολῆς τῶν βορείων πρὸς νότον.

ΕΙΣ τὴν δήλωσιν αὐτὴν προέβη ὁ ἐπὶ τοῦ τύπου ἐκ πρόσωπος κ. Μακλόσκυ ὁ ὁποῖος προσέθεσεν ὅτι τὸ Ἀνοΐ κατανοεῖ τὴν στάσιν αὐτὴν τῆς ἀμερικανικῆς κυβερνήσεως ὡς συνάγεται καὶ ἀπὸ τὰ ἀνταλλαγέντα, διὰ τῆς διπλωματικῆς ὁδοῦ, μηνύματα μεταξὺ τῶν δύο χωρῶν.

ΕΝ ΤΩ ΜΕΤΑΞΥ τηλεγραφεῖται ἐκ Σαϊγκὸν ὅτι ἀεροσκάφη τῆς ἀμερικανικῆς ἀεροπορίας ἐπραγματοποίησαν ἀλλεπαλλήλους ἐπιδρομὰς κατὰ τοῦ βορείου Βιετνάμ πλήξαντα βάσιν ἐκτοξεύσεως ἀντιαεροπορικῶν πυραύλων καὶ σταθμῶν ραντάρ πλησίον τοῦ Ἀνοΐ. Ἐπίσης ἐβομβάρδισαν στρατηγικῆς σημασίας στόχους κυρίως εἰς τὴν περιοχὴν τῆς πόλεως Βίγκ. ΕΞ ΑΛΛΟΥ ἀεροπλάνα τῆς νοτιοβιετναμικῆς ἀεροπορίας ἐβομβάρδισαν ἐνωρὶς σήμερον τὴν πρωΐαν συγκεντρώσεις τῶν Βιετκόγκ εἰς Ντανάγκ προκαλέσαντα βαρυτάτας ἀπωλείας εἰς τοὺς κομμουνιστάς.

ΤΟ ΔΙΛΗΜΜΑ ΤΟΥ ΠΟΛΥΔΩΡΟΥ

● ΣΥΝΕΧΕΙΑ ἐκ τῆς 1ης σελίδος

ν' ἀντιδράσω καὶ νὰ κάμω κάτι γιὰ λογαριασμό μου' ὁ Νιάρχος ὅμως ἦταν φίλος μου, συνομήλικός μου, καὶ δὲν ἤθελα νἀντιδικήσω μαζί του. Ὕστερα τὸν λυπόμουν, γιατί, ἀπ' ὅσα μοῦ ἔλεγε ἦταν τόσο ἐρωτευμένος μαζί της, ποὺ μποροῦσε νὰ κάμει καμμιὰ τρέλλα ἂν δὲν τὴν ἔπαιρνε. Ἔτσι ἔπινιζα τὸ δικό μου αἴσθημα κι ἄφησα νὰ τὴν πάρει ὁ φίλος μου. Θυσία θὰ πεῖς. Ἔστω. Μὰ τότε γίνονταν τέτοιες θυσίες..

Θὰ νομίζεις πὼς ἀφ' ὅτου τὴν πῆρε, σταμάτησε καὶ τὸ μαρτύριο ποὺ δοκίμασα γιὰ τὴν πρώτη ἐρωτική μου ἀποτυχία.

Κανονικὰ ἔτσι ἔπρεπε νὰ συμβεῖ. Ἔγινε ὅμως τὸ ἀντίθετο. Γιατί' ἀπό' κείνη τὴ μέρα, ἄρχισε ἕνα καινούργιο μαρτύριο ποὺ δὲν τὸ λογάριαζα ποτέ.

—Ἄρχισες νὰ ζηλεύεις τὸ φίλο σου; εἶπα.

—Ὄχι, τὸ αἴσθημα αὐτὸ δὲν τὸ δοκίμασα ποτέ.

—Τότε λοιπόν;

—Τώρα θ' ἀκούσεις, εἶπε, καὶ πῆρε βαθειὰ ἀνάσα. Εἴχαμε προχωρήσει πολὺ στὸ ἐξοχικὸ δρομάκι μὲ τὴν ἀφήγηση χωρίς νὰ τὸ καταλάβωμε.

—Γυρίζομε; εἶναι σκοτάδι πιά, εἶπα.

—Ναί, εἶπε ὁ φίλος μου γυρίζομε. Καὶ συνέχισε τὴν ἀφήγησή του.

Λοιπόν, ἤρθε καταχαρούμενος τὴν ἄλλη μέρα τοῦ γάμου του καὶ χωρὶς νὰ τοῦ τὸ ζητήσω λές γιὰ νὰ μὲ βασανίσει, μοῦ περιέγραψε καταλεπτῶς καὶ μὲ λεπτομέρειες πῶς ἀκριβῶς πέρασε τὴν πρώτη νύχτα ποὺ ἔμεινε μόνος μὲ τὴν Ἀλεξάνδρα. Τοῦ παρετήρησα πὼς αὐτὰ τὰ πράγματα εἶναι ἀπόρητα καὶ δὲν εἶναι σωστὸ νὰ λέγωνται.

—Μὰ δὲν τὰ λέω σὲ κανέναν ἄλλο. Μόνο σ' ἐσέ να ποὺ εἶσαι φίλος μου.

—Μήτε σ' ἐμένα, τοῦ εἶπα ἐλαφρὰ ἐνοχλημένος.

Αὐτὸς ὅμως, ἀντὶ νὰ λογικευθεῖ ἐρχόταν κάθε μέρα καὶ μοῦ ζωγράφιζε μὲ λόγια, μὲ χειρονομίες τὰ κρυφὰ κάλλη τῆς γυναίκας του. Κι ἐπειδὴ δὲν συμμεριζόμουν τὸν ἐνθουσιασμό του κι ἔμενα πάντα διστακτικός κι ἀπαθής μοῦ ἔλεγε:

—Μὰ δὲν μοῦ πιστεύεις λοιπόν;

—Σοῦ πιστεύω, ἀλλά σὲ παρακαλῶ, μὴ μοῦ τὰ λές Εἶναι πράγματα ποὺ ἀφοροῦν μόνο τοὺς δυό σας.

—Ὄχι, δὲν μὲ πιστεύεις, ἐπέμενε κι ἔπαιρνε ὕφος στενοχωρημένου ἀνθρώπου.

—Μοῦ θυμίζεις τὸ μύθο τοῦ Κανδαύλη

—Ποιὸς ἦταν αὐτός; ρώτησε ὁ Πολύδωρος.

—Ἀρχαῖος βασιλιᾶς τῆς Λυδίας ποὺ εἶχε κι αὐτὸς μιὰ ὄμορφη γυναῖκα τὸν κατέτρωγε ὅμως ἡ στενοχώρια ὅτι μόνος αὐτὸς ἔβλεπε τὰ κάλλη της. Γι' αὐτὸ ἄρχισε νὰ τὰ περιγράφει στὸ στρατηγό του τὸ Γύγη, μέχρι ποὺ τὸν ἔμπασε ὑποχρεωτικῶς στὸν κοιτῶνα τῆς βασιλίσσης, γιὰ νὰ δεῖ μὲ τὰ μάτια του ὅτι δὲν τοῦ ἔλεγε φέμματα.

—Δὲν ξαίρω τὴν ἱστορία γιατὶ εἶναι λίγα τὰ γράμματά μου εἶπε ὁ Πολύδωρος, ἂν συνέβη ὅμως τότε θά'ναι μετεμψύχωση τοῦ βασιλιᾶ ποὺ εἶπες ὁ Νέαρχος.

—Ἴσως τότε καὶ τῆς θασίλισσας ἡ Ἀλεξάνδρα! πρόσθεσα ἐγώ. Ἔτσι μεγαλόπρεπη καὶ σεμνὴ ἦταν κι ἐκείνη.

ΑΥΡΙΟ τὸ τέλος

ΚΩΣΤΗΣ ΦΡΑΓΚΟΥΛΗΣ

ΜΝΗΜΟΣΥΝΟΝ

Τελοῦντες τὴν προσεχῆ Πέμπτην Ἰην Φεβρουαρίου 1968 καὶ ὥραν 8 π.μ. εἰς τὸν Ἱερὸν Ναὸν Ἁγίου Κων)νου (Νεκροταφεῖον) ἐτήσιον μνημόσυνον ὑπὲρ ἀναπαύσεως τῆς ψυχῆς τῆς ἀγαπημένης μας μητρὸς, ἀδελφῆς, μάμμης καὶ θείας

ΟΛΓΑΣ ΓΕΩΡΓΙΟΥ ΚΑΛΟΧΡΙΣΤΙΑΝΑΚΗ

παρακαλοῦμεν τοὺς συγγενεῖς καὶ φίλους τοὺς τιμῶντας τὴν μνήμην της ὅπως παρευρεθῶσιν.

Τὰ Τέκνα: Ἐμμ. καὶ Νίνα Κανάκη — Παναγ, καὶ Ἀλκιόνη Καλοχριστιανάκη — Φαίδων καὶ Λύδια Καλοχριστιανάκη — Θέτις Ἀνδρέου Δερμιτζάκη.

Οἱ Ἀδελφοὶ

Οἱ Ἐγγονοί

1 — 2

Δριμύτατον ψῦχος εἰς Ἄγκυραν προεκάλεσε θάνατον 6 ἀτόμων

ΑΘΗΝΑΙ 30. — Τηλεγραφοῦν ἐξ Ἀγκύρας ὅτι δριμύτατον ψῦχος, συνεχεῖς χιονοπτώσεις καὶ πλημμύραι προεκάλεσαν τὸν θάνατον ἓξ ἀτόμων καὶ τὸν τραυματισμὸν πολλῶν ἄλλων εἰς ὁλόκληρον τὴν Τουρκίαν κατὰ τὸ τελευταῖον εἰκοσιτετράωρον.

Η ΚΙΝΗΣΙΣ ΤΗΣ ΑΓΟΡΑΣ ΜΑΣ

Η ΤΟΠΙΚΗ ΑΓΟΡΑ

Ἄνευ οὐσιώδους μεταβολῆς καὶ χθὲς ἡ τοπικὴ ἀγορὰ ὅσον ἀφορᾶ τὴν διακίνησιν τοῦ ἐλαιολάδου. Τὰ φθασίματα ἦσαν κανονικά, αἱ δὲ τιμαὶ παρέμειναν εἰς τὰ αὐτὰ ἐπίπεδα.

ΣΥΝΙΣΤΑΤΑΙ Η ΤΑΧΕΙΑ ΔΙΑΘΕΣΙΣ ΠΟΡΤΟΚΑΛΙΩΝ

ΧΑΝΙΑ 30. — Ὁ Νομάρχης Χανίων κ. Γ. Καμπάνης ἐν συνεχείᾳ τῆς ἐγκυκλίου τὴν ὁποία ἀπηύθυνε προχθὲς πρὸς τοὺς ἐσπεριδοκαλλιεργητάς, προέβη εἰς νέας ἐνεργείας πρὸς τοὺς ἁρμοδίους παράγοντας τῶν Γεωργ. Συνεταιριστικῶν Ἑνώσεων συνιστῶν ὅπως τονισθῆ πρὸς τοὺς παραγωγοὺς τὸ συμφέρον αὐτῶν διὰ τὴν ταχεῖαν διάθεσιν τοῦ προϊόντος των.

Πάσης ἄλλης, τονίζεται, ἂς πρυτανεύση ἡ σκέψις ὅτι ἀποτελεῖ ἰδιαίτερον συμφέρον τῶν πορτοκαλοπαραγωγῶν νὰ αὐξηθῆ ὁ ρυθμὸς τῶν ἐξαγωγῶν καὶ τῆς διαθέσεως τῶν ἐσπεριδοειδῶν, διὰ τὴν ἀπορρόφησιν ὁλοκλήρου τῆς παραγωγῆς.

Η ΕΛΛΑΣ ΕΙΣ ΤΗΝ ΔΙΕΘΝΗ ΔΙΑΣΚΕΨΙΝ ΕΜΠΟΡΙΟΥ

Ἡ Ἑλλὰς θὰ μετάσχη ἐπισήμως εἰς τὴν συνερχομένην εἰς Ν. Δελχὶ, ἀπὸ 1 Φεβρουαρίου μέχρις 24 Μαρτίου ἐ.ἔ. Β΄ Παγκόσμιον Διάσκεψιν ἐπὶ θεμάτων ἐμπορίου καὶ ἀναπτύξεως τῶν χωρῶν τοῦ ΟΗΕ, Σχετικὴ ἀπόφασις ἐλήφθη ὑπὸ τοῦ Ἐθνικοῦ Συμβουλίου Οἰκονομικῆς Πολιτικῆς.

Τῆς ἑλληνικῆς ἀντιπροσωπείας θὰ ἡγηθῆ ὁ ὑπουργὸς Ἐμπορίου κ. Παπαδημητρακόπουλος καὶ θὰ μετάσχουν ἐκπρόσωποι τῶν ὑπουργείων Συντονισμοῦ, Ἐξωτερικῶν, Οἰκονομικῶν ὡς καὶ εἷς ἀξιωματικὸς τοῦ Λ.Σ. ὡς ἐκπρόσωπος τοῦ ὑπουργείου Ἐμπορικῆς Ναυτιλίας.

Κατὰ τὰς ἐργασίας τῆς δευτέρας διασκέψεως τοῦ Ν. Δελχὶ, θὰ καλυφθῆ τὸ σύνολον τῶν προβλημάτων τοῦ διεθνοῦς ἐμπορίου. Εἰδικώτερον δὲ θὰ ἐξετασθοῦν:

— Προβλήματα, ἅτινα ἀνακύπτουν εἰς τὰς ἐμπορικὰς σχέσεις μεταξὺ χωρῶν ἐχουσῶν διάφορον κοινωνικὸν σύστημα.

— Ἡ ἐπίδρασις τῶν οἰκονομικῶν ἑνώσεων ἐπὶ τοῦ Διεθνοῦς Ἐμπορίου.

— Τὸ παγκόσμιον πρόβλημα διατροφῆς.

— Τὰ προβλήματα τῶν Μεσογειακῶν χωρῶν.

— Ὁ ρόλος τῆς Διεθνοῦς χρηματοδοτήσεως.

— Ἡ διαφοροποίησις τῶν ἐξαγωγῶν βιομηχανικῶν προϊόντων ὑπὸ τῶν ἀναπτυσσομένων χωρῶν κ.ἄ.

Διευρύνεται τὸ ὑφιστάμενον χάσμα

ΜΕ ΕΚΚΑΘΑΡΙΣΕΙΣ ΤΟΥ Ο ΚΑΣΤΡΟ ΠΡΟΕΚΑΛΕΣΕΝ ΚΑΙ ΝΕΑΝ ΔΙΑΣΠΑΣΙΝ ΤΟΥ ΚΟΜΜΟΥΝΙΣΤΙΚΟΥ ΚΟΣΜΟΥ

Ἀπόλυτος ἡ ἰδεολογικὴ ἀνεξαρτησία τῆς Ἀβάνας ἔναντι τῶν κέντρων παγκοσμίου κομμουνισμοῦ

ΔΙΑΦΩΝΕΙ ΡΙΖΙΚΩΣ Η ΜΟΣΧΑ ΜΕ ΤΗΝ ΠΟΛΙΤΙΚΗΝ ΚΑΣΤΡΟ

ΑΘΗΝΑΙ 30— Διπλωματικοὶ κύκλοι τῆς βρεταννικῆς πρωτευούσης παρετήρουν σήμερον ὅτι ὁ Φιντὲλ Κάστρο μὲ τὰς εὐρείας ἐκτάσεως ἐκκαθαρίσεις τὰς ὁποίας διενήργησεν προσφάτως, εἰς τοὺς κόλπους τοῦ Κουβανικοῦ κομμουνιστικοῦ κόμματος διηύρυνε τὸ ὑφιστάμενον χάσμα εἰς τὸ διεθνὲς κομμουνιστικὸν κίνημα, τὸ ὁποῖον διεσπάσθη εἰς τέσσερα ἀλληλοσυγκρουόμενα στρατόπεδα.

Κατὰ τὰς ἰδίας διπλωματικὰς πηγὰς ἡ ἐντυπωσιακὴ ἐκκαθάρισις τῆς φιλορωσικῆς πτέρυγος τοῦ Κουβανικοῦ κομμουνιστικοῦ κόμματος ἐξησφάλισεν τὴν ἀπόλυτον ἰδεολογικήν ἀνεξαρτησίαν τῆς Ἀβάνας ἔναντι τῶν κέντρων τοῦ παγκοσμίου κομμουνισμοῦ.

Τὸ διεθνὲς κομμουνιστικὸν κίνημα διεσπάσθη ἤδη εἰς τὰ ἀκόλουθα στρατόπεδα.

Τὴν ὁμάδα τῶν κρατῶν ποὺ ἀκολουθοῦν τὴν Μόσχαν.

Τὸ στρατόπεδον τῶν ὀπαδῶν τῆς σκληρᾶς γραμμῆς τοῦ Πεκίνου.

Τοὺς ρεβιζιονιστάς, οἱ ὁποῖοι ἀκολουθοῦν τὴν πολιτικὴν τοῦ στρατάρχου Τίτο καὶ

Τοὺς πιστοὺς εἰς τὴν πολιτικὴν τοῦ Κάστρο, ὑπὲρ τῶν ἐνόπλων ἀπελευθερωτικῶν κινημάτων.

Σημειωτέον ὅτι ἡ διάσπασις πραγματοποιεῖται εἰς τὴν πλέον ἀκατάλληλον στιγμὴν διὰ τὸ Κρεμλῖνον τὸ ὁποῖον καταβάλλει ἐπιμόνους προσπαθείας ὅπως συγκαλέση τὸν προσεχῆ μῆνα, εἰς τὴν Βουδαπέστην, παγκόσμιον κομμουνιστικὴν διάσκεψιν διὰ νὰ ἐνισχύση τὴν ἑνότητα τοῦ συνταρασσομένου ἀπὸ τὰς ἰδεολογικὰς διενέξεις κομμουνιστικοῦ κόσμου.

Ὑπενθυμίζεται τέλος ὅτι τὸ Κρεμλῖνον διαφωνεῖ μὲ τὴν πολιτικὴν τοῦ Φιντὲλ Κάστρο. Ἀπὸ τῆς πλευρᾶς του ὁ Κουβανὸς ἡγέτης ἐχαρακτήρισεν τοὺς ἐπικριτάς τῆς πολιτικῆς του ὡς ψευδοεπαναστάτας καὶ ἐπέκρινε τὴν Μόσχαν διὰ τὴν πολιτικήν της εἰς τὸ Βιετναμικὸν πρόβλημα.

Μετὰ τὴν δημιουργηθεῖσαν κατάστασιν

Ο ΟΦΗ ΝΑ ΠΡΟΣΛΑΒΗ ΑΜΕΣΩΣ ΝΕΟΝ ΚΑΙ ΙΚΑΝΟΝ ΠΡΟΠΟΝΗΤΗΝ

Καὶ μία ἐπιστολὴ

ΠΗΡΑΜΕ καὶ δημοσιεύομε τὴν κατωτέρω ἐπιστολήν:

ΠΡΟΣ

τὴν ἐφημερίδα «ΠΑΤΡΙΣ»

Ἐ ν τ α ῦ θ α

Κύριε Διευθυντά,

Παρακαλῶ ὅπως δημοσιεύσητε εἰς τὴν ἔγκριτον ἐφημερίδα σας τὴν κατωτέρω ἐπιστολήν μου, ἀπευθυνομένην πρὸς τὴν Διοίκησιν τοῦ ΟΦΗ:

"Ἐχω τὴν τιμὴν νὰ θέσω ὑπ' ὄψιν ὑμῶν ὡς Διοικήσεως τοῦ ΟΦΗ, τὰ κατωτέρω ἀπὸ τὴν περιγραφὴν τοῦ ἀγῶνος ΑΙΑΝΤΟΣ — ΟΦΗ ὑπὸ τοῦ ἀπεσταλμένου τῆς Ἀθλητικῆς Φωνῆς κ. Λιμπέρη καὶ τὰ ὁποῖα ἂν μελετηθοῦν προσεκτικὰ θὰ μπορέσετε νὰ ἐξαγάγετε τὰ ἀναγκαῖα συμπεράσματα, ὅσο εἶναι ἀκόμα καιρός.

«Ὁ ΟΦΗ ὅσες φορὲς μποροῦσε νὰ συνδυασθῆ ἦταν ἀναμφισβήτητα ἀνώτερος, ἀλλὰ οἱ συνδυασμοὶ του ἦσαν τόσο σπάνιο φροῦτο ὅσο καὶ ὁ λωτὸς σὲ σκανδιναυϊκὴ χώρα. Κρίμα γιὰ τὴν ὁμάδα αὐτὴ μὲ τὰ ἰσχυρὰ σώματα, τὸ ὡραῖο σύνολο καὶ τὴν ἄγνοια τῶν δυνατοτήτων της στὸ ψηλὸ παιγνίδι». Καὶ παρακάτω «Ὁ ΟΦΗ ὁμάδα δυνατοτήτων, μὲ δυνατότητας γιὰ τὸ μέλλον ἀλλὰ χωρὶς παρόν, δυναμικά, μόνο δυναμικὰ ἀπέφυγε τὴν ἥττα».

Τὰ ἀνωτέρω, ὡς ἀντιλαμβάνεσθε, κάθε ἄλλο παρὰ ἔπαινον τῆς τεχνικῆς ἡγεσίας τοῦ ΟΦΗ ἀποτελοῦν.

Ἡράκλειον 26.1.68

Μετὰ τιμῆς

Γ. ΠΑΤΕΡΑΚΗΣ

Δὲν πρόκειται νὰ σχολιάσωμε τὴν ἐπιστολὴ τοῦ κ. Πα

ΠΑΝΕΛΛΗΝΙΟΣ ΕΝΩΣΙΣ ΠΟΛΕΜΙΣΤΩΝ Μ. ΑΝΑΤΟΛΗΣ Παράρτημα Ἀνατολικῆς Κρήτης Ἕδρα Ἡράκλειον

Ἀνακοίνωσις

Ἀποφασισθεῖσα κατὰ τὸ ἐν Ἀθήναις Γ΄ Πανελλήνιον Συνέδριον ἡ ἵδρυσις εἰς τὴν Μεγαλόνησον Κρήτην δύο Παραρτημάτων τῆς Ἑνώσεως ἡμῶν, τὸ μὲν ἕν, μὲ ἕδραν τὸ Ἡράκλειον, ἐκτεινόμενον καθ' ὅλην τὴν Ἀνατολικὴν Κρήτην καὶ δὴ ἐν τοῖς Νομοῖς Ἡρακλείου, Λασιθίου καὶ τινων περιοχῶν Νομοῦ Ρεθύμνης, ἀναλόγως τῶν συγκοινωνιακῶν εὐκολιῶν τούτων πρὸς τὸ περιφερειακὸν Παράρτημα τῆς Ἀνατολικῆς Κρήτης, τὸ δέ ἕτερον, μὲ ἕδραν τὰ Χανιά, ΚΑΛΟΥΝΤΑΙ ἅπαντες οἱ Ριμινῖται — Ἱερολοχῖται καὶ οἱ εὑρύτερον ὑπηρετήσαντες εἰς τὰς Ἑλληνικὰς Δυνάμεις Μέσης Ἀνατολῆς — οἱ μὴ εἰσέτι ἐγγραφέντες ἐκ τῶν ὡς ἄνω Νομῶν Ἀνατολικῆς Κρήτης, νὰ ἐγγραφῶσι εἰς τὴν ὡς ἄνω Ἕνωσιν, καθ' ὅτι Ἐθνικοὶ λόγοι, ἐξ ὧν καὶ ἤχθημεν εἰς τὴν ἀπόφασιν τῆς ἱδρύσεως, ἐπιβάλλουν τὴν ἐγγραφήν.

Οἱ καλούμενοι πρὸς ἐγγραφὴν δύνανται νὰ ἀπευθύνωνται καθ' ἑκάστην εἰς τὰ Γραφεῖα τῆς Ἑνώσεως Ἕβανς 24.

Ὁ Πρόεδρος Ριμινιτῶν — Ἱερολοχιτῶν Ἀνατολικῆς Κρήτης

ΚΡΙΤΣΩΤΑΚΗΣ ΗΡΑΚΛΗΣ

1 — 6

ΣΥΝΤΟΜΩΣ ΘΑ ΕΞΕΛΘΗ Ο ΜΠΛΑΙΗΜΠΕΡΚ ΤΟΥ ΝΟΣΟΚΟΜΕΙΟΥ

Ο ΠΑΠΑΣ ΣΥΝΕΧΑΡΗ ΤΟΝ ΧΕΙΡΟΥΡΓΟΝ

ΑΘΗΝΑΙ 30— Ὁ δόκτωρ Τζὼρτζ Πρόζαν, τοῦ Ἰατρικοῦ Κέντρου τοῦ Πανεπιστημίου τοῦ Σάμφορντ, φέρεται δηλώσας εἰς τοπικὴν ἐφημερίδα, ὅτι ἐντὸς τῶν προσεχῶν ἡμερῶν πιθανὸν νὰ διεξαχθῆ ἐγχείρησις μεταμοσχεύσεως καρδίας εἰς ἀσθενῆ, ὁ ὁποῖος μετεφέρθη ἤδη ἐνταῦθα Ὁ δόκτωρ Πρόζαν ἠρνήθη νὰ προβῆ εἰς λεπτομερείας περὶ τοῦ σχεδιαζομένου ἐγχειρήματος, προσθέσας ὅτι «εἶναι εἰσέτι ἐνωρὶς νὰ εἴπωμεν τί, μέχρις ὅτου ἴδωμεν πῶς θὰ ἐξελιχθοῦν τὰ πράγματα».

Εἰς Καλιφόρνιαν ὁ δρ Φίλιπ Μπλαίημπεργκ, ὁ μόνος ἐπιζῶν εἰς τὸν Κόσμον ἄνθρωπος μὲ ξένην καρδίαν, θὰ ἐγκαταλείψη τὸ νοσοκομεῖον τὴν δευτέραν ἢ τὴν Φεβρουαρίου καὶ θὰ ἐπιστρέψη εἰς τὴν οἰκίαν του.

Εἰς τὴν Πόλιν τοῦ Βατικανοῦ ὁ Πάπας Παῦλος ἐδέχθη εἰς ἀκρόασιν τὸν ἐπιφανῆ Νοτιοαφρικανὸν χειρουργὸν δρα Μπάρναρντ, ὁ ὁποῖος προηγουμένως ἐγένετο δεκτὸς εἰς ἀκρόασιν ὑπὸ τοῦ Προέδρου τῆς Ἰταλικῆς Δημοκρατίας κ. Σαραγκάτ. Ὁ Νοτιοαφρικανὸς καθηγητὴς εἶπεν εἰς τὸν Ποντίφηκα, ὅτι ὁ πατὴρ του ἦτο Χριστιανὸς ἱεραπόστολος καὶ ὅτι καὶ ὁ ἴδιος ἐνδιαφέρεται διὰ τὰ πνευματικὰ ζητήματα. Ὁ Πάπας συνεχάρη τὸν δόκτορα Μπάρναρντ διὰ τὰς ὑπηρεσίας του πρὸς τὴν Ἀνθρωπότητα καὶ ἐδεήθη διὰ τὴν ἐπιτυχίαν του.

Εἰς τὸ Λὸς Ἄντζελες ὁ χειρουργὸς κ. Γκλάσκοκ ἀνεκοίνωσεν, ὅτι ἐγένετο ἐπιτυχὴς ἡ μεταμόσχευσις μέσου ὡτὸς εἰς 50ετῆ ἄνδρα, προσθέσας ὅτι, ὡς πιστεύει, εἶναι ἡ πρώτη φορά, καθ' ἣν μεταμοσχεύονται ταυτοχρόνως τὸ τύμπανον καὶ τὰ τρία μικρὰ ὀστᾶ, τὰ ὁποῖα ἀποτελοῦν τὸ μέσον οὖς.

ΕΚΠΟΙΗΣΙΣ ΕΛΑΙΟΥΡΓΙΚΩΝ ΜΗΧΑΝΗΜΑΤΩΝ ΚΑΙ ΔΙΑΦΟΡΩΝ ΥΛΙΚΩΝ

Ὁ Γεωργικὸς Ἐλαιουργικὸς Συνεταιρισμὸς Ἡρακλείου ὁδὸς Παλαιολόγου 2 (Μπεντενάκη τηλέφωνον 50.27) πωλεῖ τὰ μηχανήματα τοῦ Ἐλαιουργείου του πλήρους μετὰ διαχωριστῆρος DE LAVAL 1963 καθὼς καὶ διάφορα ἐξαρτήματα καὶ ὑλικὰ ὡς καὶ φορτηγὸν αὐτοκίνητον 3)4 τόννου καὶ παρακαλεῖ τοὺς ἐνδιαφερομένους νὰ τὰ ἐπισκεφθοῦν καί νὰ ὑποβάλουν τὴν προσφοράν των.

Ἐκ τοῦ Συν)ρισμοῦ

ΔΗΛΩΣΙΣ

Ὁ κάτωθι Μιχαὴλ Χατζάκης κάτοικος Ἀσημίου δηλῶ ὅτι ὑπῆρξα πάντοτε ὑγιὴς Ἐθνικῶν φρονημάτων. Ἐλεύθερος δὲ προσέφερα τὴν ψῆφον μου εἰς πολιτευόμενον Ἐθνικῶν Ἀρχῶν. Ἐπὶ δεκαετίαν ὡς Πρόεδρος τῆς Κοινότητός μου ἐξετέλεσα τὸ καθῆκον μου εἰς τὰ πλαίσια τῶν Ἐθνικῶν μου ὑποχρεώσεων.

Θὰ παραμείνω δὲ ἀδιάβλητος ὡς τὰς ἐσχατιὰς τοῦ βίου μου μὲ ὑψηλὸν Ἐθνικὸν φρόνημα ὡς Ἕλλην. Θιασώτης τῶν Ἑλληνοχριστιανικῶν ἀρχῶν καὶ παραδόσεων. Οὐδέποτε δὲ ὑπῆρξα κομμουνιστής.

Ὁ Δηλῶν

ΜΙΧΑΗΛ ΧΑΤΖΑΚΗΣ

Η ΣΤΕΓΑΣΙΣ ΤΩΝ ΑΓΡΟΤΩΝ

● ΣΥΝΕΧΕΙΑ ἐκ τῆς 1ης σελίδος

σαύτως ὑπὸ τῆς Νομαρχίας Ἡρακλείου, ἡ ὁποία εἶναι καὶ ἡ πρώτη ἐφ' ὅλων τῶν Νομαρχιῶν ἥτις προὼθησεν τὸ θέμα τοῦτο διὰ τῆς ὑπ' ἀριθμ. 817)30.1.1968 ἐγκυκλίου της πρὸς ὅλας τὰς Κοινότητας τοῦ Νομοῦ ἵνα τεθῶσι εἰς τὴν διάθεσιν τῶν ἐνδιαφερομένων.

Πρέπει νὰ σημειωθῆ ὅτι τὰ ἀνωτέρω λίαν εὐεργετικὰ διὰ τὴν στέγασιν τῶν ἀγροτικῶν μας πληθυσμῶν μέτρα τὰ ἀφορῶντα εἰς τὴν δωρεὰν διάθεσιν τῶν μελετῶν καὶ τῶν ἐγγένει διαδικασιῶν ἐκδόσεως τῶν οἰκοδομικῶν ἀδειῶν εἶχον εἰσηγηθῆ ὁ Νομάρχης κ. Ἀναστάσιος Τασούλας καὶ ὁ Στρατιωτικὸς Διοικητὴς Ταξίαρχος κ. Ἀποστ. Τζουβελέκης εἰς τοὺς κ.κ. Ἀντιπρόεδρον τῆς Κυβερνήσεως κ. Στυλ. Παττακὸν καὶ Ὑπουργὸν Ἐμπορίου κ. Παπαδημητρακόπουλον κατὰ τὴν διάρκειαν περιοδείας των εἰς Κρήτην κατὰ τὸ παρελθὸν ἔτος.

ΑΝΑΜΕΝΕΤΑΙ ΕΙΣ ΚΑ'Ι'ΡΟΝ Ο ΑΠΕΣΤΑΛΜΕΝΟΣ ΤΟΥ κ. ΘΑΝΤ

ΑΘΗΝΑΙ 30— Κατὰ δημοσιογραφικὰς πληροφορίας ὁ ἕκτακτος ἀπεσταλμένος τῶν Ἡνωμένων Ἐθνῶν εἰς τὴν Μέσην Ἀνατολὴν κ. Γιάριν ἀναμένεται αὔριον εἰς τὸ Κάϊρον πρὸς διεξαγωγὴν συνομιλιῶν μετὰ τοῦ Αἰγυπτίου ὑπουργοῦ τῶν Ἐξωτερικῶν κ. Ριάντ.

ΣΥΛΛΟΓΟΣ ΠΟΛΥΤΕΚΝΩΝ ΓΟΝΕΩΝ Ν. ΗΡΑΚΛΕΙΟΥ

Ἀνακοίνωσις

Εὐχαρίστως φέρομεν εἰς γνῶσιν τῶν Πολυτέκνων τοῦ Νομοῦ μας ὅτι ἡ Ἐθνικὴ Κυβέρνησις ἐπεξέτεινε τὸ εὐεργέτημα τῶν πολυτέκνων, νὰ ταξιδεύουν μὲ τὸ ἥμισυ τοῦ εἰσιτηρίου εἰς τὰ ἀστικὰ λεωφορεῖα (μόνον δύο ἄτομα).

Ἔτσι κατόπιν συνεννοήσεως μὲ τὸ ἁρμόδιον ΚΤΕΛ ἠμποροῦν οἱ Πολύτεκνοι ἐπιδεικνύοντες τὸ βιβλιάριόν τους νὰ ταξιδεύουν μόνον μὲ 60 λεπτὰ εἰς τὴν περιοχὴν τοῦ Ἡρακλείου, δηλαδὴ ἀπὸ Στρατῶνες, Κνωσὸν, Φορτέτσαν Ἄνω Ἀτσαλένιο Μασταμπᾶ καὶ Γιόφυρο.

Διὰ τὰς μεγαλυτέρας ἀποστάσεις Κοκκίνη Χάνι, Σκαλάνι, Φοινικιὰ Γάζι κλπ θὰ πληρώνουν τὸ ἥμισυ τοῦ εἰσιτηρίου.

Εὐχαριστοῦμεν θερμότατα τὴν Ἐθνικὴν Κυβέρνησιν ἀλλὰ καὶ παρακαλοῦμεν διὰ τὴν ἐπαναφορὰν ἐν ἰσχύι ὅλων τῶν ἄρθρων τοῦ Νόμου 1910)44.

Ὁ Πρόεδρος

ΚΩΝ. ΓΟΝΤΙΚΑΚΗΣ

Ὁ Γενικὸς Γραμματεὺς

ΠΕΤΡΟΣ ΠΕΤΡΟΠΟΥΛΟΣ

Κατηγορίαι Κοσύγκιν

Η ΠΟΛΙΤΙΚΗ ΤΩΝ ΗΠΑ ΕΝΘΑΡΡΥΝΕΙ ΤΟ ΙΣΡΑΗΛ

Συνελήφθησαν «ἄραβες πατριῶται»

ΑΘΗΝΑΙ 30 — ΕΙΣ συνέντευξίν του πρός τό ἀμερικανικόν περιοδικόν «Λάϊφ» ὁ Ρῶσος Πρωθυπουργός κ. Κοσύγκιν κατηγόρησε τὰς Ἡνωμένας Πολιτείας, ὅτι «ἀκολουθοῦν ἐπιθετικὴν πολιτικὴν καὶ παίζουν μὲ τὴν φωτιά» εἰς τὴν Μέσην Ἀνατολήν.

«Αἱ ΗΝΩΜ. Πολιτεῖαι προσέθεσεν, ἐνισχύουν τὸ Ἰσραὴλ εἰς τὴν πρόθεσίν του νὰ μὴ ἐγκαταλείψη τὰ κατεχόμενα ἀραβικὰ ἐδάφη καὶ τὸ γεγονὸς τοῦτο προκαλεῖ ἔντασιν εἰς τὴν περιοχήν. Δὲν ἔχομεν ἐπιθετικὰς διαθέσεις ἐναντίον τοῦ Ἰσραήλ».

ΕΚ ΤΕΛ ΑΒΙΒ μεταδίδεται ὅτι ἰσραηλιναὶ δυνάμεις Ἀσφαλείας συνέλαβον τὸν ἀρχηγὸν καὶ 70 μέλη ἀραβικῆς παρανόμου Ὀργανώσεως αὐτοκαλουμένης «Ἄραβες πατριῶται» ἡ ὁποία ἀνέπτυσσε δραστηριότητα εἰς τὴν περιοχὴν τῆς Γάζης. Ἐπίσης κατεσχέθησαν ποσότητες ὅπλων καὶ πυρομαχικῶν.

Διὰ Βασ. Διατάγματος

ΤΡΟΠΟΠΟΙΕΙΤΑΙ Ο ΟΡΓΑΝΙΣΜΟΣ ΠΑΡΟΧΩΝ ΤΟΥ ΤΕΒΕ

Κατόπιν προτάσεως τοῦ κ. Πουλέα

ΑΘΗΝΑΙ 30 — Τροποποιοῦνται διὰ Βασιλικοῦ Διατάγματος ποὺ ἐξεδόθη κατόπιν προτάσεως τοῦ ὑπουργοῦ Ἐργασίας κ