



ΚΟΙΝΩΝΙΚΑ

ΕΚΛΕΚΤΟΙ ΑΡΧΑΓΩΓΟΙ

ΑΣΤΡΙΝΟΙΣ
Δ. ΝΙΚΟΛΟΥΔΑΚΗΣ
ΟΛΓΑ ΑΧ. ΒΑΜΒΑΖΑΚΗ
'Ηρακλειώτισσαν
Θεράμ συγχαρητήρια
ΕΠΙΣΚΕΨΕΙΣ:
— Αι Οικογένεια Δημ. Νι
καλουδάκη και 'Αχιλ. Βαμβα-
σάκη θα δεχθούν συγχαρητή-
ριους επισκέψεις την 28ην και
29ην τρέχοντος.

ΕΚΛΕΚΤΟΙ ΓΑΜΟΙ

ΜΑΡΙΟΣ ΦΕΡΕΤΖΑΚΗΣ
ΜΑΡΩ ΠΕΡΑΚΗ
'Ετέλεσαν τους γάμους των
έν 'Αθήναις την 18ην τρέχον-
τος. Παράνυμφοι παρέστη-
σαν αι Δίδες 'Εφη Μανωλοπού
λου, Τατιά Ζαφειροπούλου,
και οι κύριοι 'Ελευθ. Κληρο-
νόμος και 'Αντώνιος Βαρκα-
ράκης.
Θεράμ συγχαρητήρια Β. Σ.

ΜΝΗΜΟΣΥΝΑ

Αύριον Πέμπτην και περί ώ-
ραν 8ην πρωινήν τελούμεν εις
τόν Ιερόν Ναόν 'Αγίου Γεωρ-
γίου Πόρου επίσημον μνημόσυ-
νον υπέρ αναπαύσεως της ψυ-
χής του προσφιλους μας συ-
ζύγου, πατρός και αδελφού

ΑΝΤΙΝΟΙΟΥ Θ. ΖΟΥΜΗ

και παρακαλούμεν πάντας
τους συγγενείς και φίλους
τους τιμήσαντες την μνήμη του
όπως παρευρεθούν.
'Εν 'Ηρακλείω τη 21/2/68
Οι Τεθλιμένοι:
'Η Σύζυγος: Καλλιόπη Χα
Α. Ζουμή
Τα Τέκνα: Νικόλαος και
Παναγιώτα Ζουμή — Θεοδο-
ώρας και Ειρήνη Ζουμή — 'Ιω-
άννης Ζουμής — Μιχαήλ Ζου-
μής — Μηνάς Ζουμής.
Οι 'Αδελφοί
Οι λοιποί συγγενείς

Τελούμεν αύριον Πέμπτην
22αν τρέχοντος εν τώ 'Ιερώ
Ναώ 'Αγ. Πνεύματος, Νεκροτα-
φείον 'Αναρ' Αρχονών και ώραν
8.30 π.μ. 40θήμερον μνημό-
συνον υπέρ αναπαύσεως της
ψυχής της προσφιλους μας
συζύγου μητρός θυγατρός και
αδελφής.

ΑΛΕΞΑΝΔΡΑΣ ΜΙΧ. ΚΑΛΠΑΔΑΚΗ

και παρακαλούμεν τους τιμών-
τας την μνήμη της όπως πα-
ρευρεθούν.
'Ο Σύζυγος: Μιχ. Καλπα-
δάκης
Τα Τέκνα: 'Ολγα και 'Α.
Αλεξάνδρα Καλπαδάκη.
Οι γονείς: Στάυρος και
Κατίνα Κονταδάκη — Σταύ-
ρος και 'Ολγα Καλπαδάκη
Οι 'Αδελφοί
Οι λοιποί Συγγενείς

ΕΥΧΑΡΙΣΤΗΡΙΑ

'Ο κ. Γιώργος Μαδαριω-
τάκης, Φαρμακοποιός, κατέ-
θεσε εις τώ Φιλότητων Τα-
μείον της 'Ενορίας της 'Αγίας
Τριάδος τώ ποσόν των 200
δραχμών εις μνήμην και επί
τη επέτειώ του θανάτου της
προσφιλους του μητρός 'Ελε-
νης.
Τώ Διοικητικόν Συμβούλιον
εύχαριστέ θερμάς.

'Ο κ. 'Εμμανουήλ Νταγκω-
νάκης κατέθεσε εις τώ Φιλο-
τήτων Ταμείον της 'Ενορίας
της 'Αγίας Τριάδος τώ ποσόν
των 200 δραχμών εις μνήμην
της 'Αρτεμισίας Λεμπιδάκη.
Τώ Διοικητικόν Συμβούλιον
εύχαριστέ θερμάς.

ΜΕΛΛΟΝΤΕΣ ΓΑΜΟΙ

Γνωστοποιείται συμφώ-
νως τώ άρθρω 1369 του ά-
στικού κώδικος ότι:

'Ο ΚΛΕΟΜΕΝΗΣ ΠΟΜΠΟ
ΔΑΚΗΣ τού 'Αλεξάνδρου και
της Μαρίας τώ γένος Παπα-
δάκη γεννηθείς και κατοικών
εις Βασιλικήν Καινούργιον
και η ΧΑΡΟΥΛΑ ΠΑΠΑΔΑΚΗ
τού 'Εμμανουήλ και της Αικα-
τερίνης τώ γένος Ζαχαριάδη
γεννηθείσα και κατοικούσα εις
Σταλάκι 'Ηρακλειώτου μέλλου
νά έθουν εις γάμον τελεση-
σόμενον εις 'Ηράκλειον.

Κληρονομαγραφοί

ΑΣΤΟΡΙΑ

Μπροστά στην άγχονη
ΗΛΕΚΤΡΑ

'Ομήρου 'Ιλιάδα
Νέος ΑΠΟΛΛΩΝ

Μυστική άποστολή στο Χογκ-
Κογκ

ΚΡΟΝΟΣ

Συντράμνια τά όνειρά μας
ΝΤΟΡΕ

'Ανεμομαζώματα

ΦΑΡΜΑΚΕΙΑ

Διανυκτερεύον σήμερα
Μιχ. Τζομπανούκη
Α. Καλοκαιρινού τηλ. 30-63

ΚΛΙΝΙΚΑ ΙΚΑ

Table with 2 columns: Name and Phone Number. Includes Παράσκειη Παθ'κά, Γεώργιος Χειρ'κά, Εοσγγελισμός 'Αρλ'κά, Αποστ. Παύλος Καρβ'κά, 'Ιωάννης 'Ησυχ'κά, 'Αποστ. Παύλος Καρβ'κά, 'Αγ. Μαρίνα Οφρ'κά, 'Ιερωνυμική Γυν'κά, Παράσκειη 'Οφρ'κά.

'Εφημερεύουσαι και διανυκτερεύουσαι Κλινικαι

Table with 2 columns: Name and Phone Number. Includes Παράσκειη Παθ'κά, Παπαλεξιμω Χειρ'κά, Μακαράνια Γυν'κά, Συγγελλική 'Αρλ'κά, 'Αποστ. Παύλος Καρβ'κά, 'Αγ. 'Ιωάννης 'Ησυχ'κά, 'Αγ. 'Ιωάννης 'Ησυχ'κά, Μεγαλόχαρη 'Οφρ'κά, Παναγίασας 'Οφρ'κά.

ΕΦΗΜΕΡΕΥΟΝΤΕΣ ΙΑΤΡΟΙ

Μαιρικός Μιχ. Παθολόγος όδός
Ευρώπης τηλ. 3595
Παπαδάκης Γεώργιος Παιδίατρος
όδός Λασιθίου τηλ. 4052

ΑΠΟΨΕ ΣΤΟΝ ΚΡΟΝΟ

'Ενα δυνατό κοινω-
νικό άριστούργημα
του έλληνικού κινη-
ματογράφου.

ΣΥΝΤΡΙΜΜΙΑ ΤΑ ΟΝΕΙΡΑ ΜΑΣ

(ΚΑΤΑΛΛΗΛΟΝ)

Με τά νέα άστέρια
ΤΟΛ.ΒΟΣΚΟΠΟΥΛΟ
ΜΑΙΡΗ ΠΑΝΤΑΖΗ
ΔΟΥΚΙΣΣΑ

Και τούς:
ΜΙΡΑΝΤΑ ΜΥΡΑΤ
ΑΛΚ.ΠΡΟΒΕΛΕΓΓΙΟ
ΣΤ. ΣΤΡΑΤΗΓΟ

Τραγουδούν:
Τζανετήης
Βοσκόπουλος
Συνοδινού

Τό Κρονονικό Εικοσιτετράωρο

Πεννιές

Συνεχίστηκε και χθές
τό κρού με τό όποιο μάς
αειδιόασε ό Φλεβάρης
πού παρά λίγο να τόν κά-
ταγράψουμε φέτος στούς
άνοιξιατικούς μίνες.

—'Η θερμοκρασία κατέ-
θηκε σέ τόσο χαμηλά έ-
πίπεδα πού συναυγνίσσον
ται έκείνα του 'Ιανουαρι-
ου και πού άνάγκασαν
τόν κίνηση σέ περιορι-
σμό.

—Τά ύψη του 'Ηρακλεί-
ου κοντινά θρονά ζανασ
τρώθηκαν στό χιόνι και
έλευκάνθησαν πάλι οι
πρόσνεες πλαγιές σά να
πλύθηκαν με... χλωρίνη.
—'Ας έλπίσουμε πως αύ
τή η χιονιά θναίη τουλάχισ-
του η τελευταία του φε-
τιχού χειμώνα πού ήταν
δριμύτερος από κάθε άλ-
λο προηγούμενό του.

ΠΑΤΡΙΣ
ΙΔΙΟΚΤΗΣΙΑ
ΑΛ. ΜΥΚΑΝΗΙΑΤΗ
Π. 'Ελευθερίας 7
Προϊστ. Παναγιώτατος
Κ.Δ.Ν. ΚΑΒΒΑΔΙΑΣ
Λεωφ. Κνωσού

ΣΥΓΚΟΙΝΩΝΙΑ ΑΕΡΟΠΟΡΙΚΑΙ

'Αφίξεις έξ 'Αθηνών ώρα 0835
—1805
'Αναχωρήσεις εις 'Αθήνας 0915
—1845

ΑΚΤΟΠΛΟΙΚΑΙ

Ε)Β 'Α'Ελεάννα
'Αναχωρήσει 6,30 μ.μ. κατ'
εύθεταν Πειραιά.

Κιν)φος ΑΣΤΟΡΙΑ ΣΗΜΕΡΟΝ

'Η καλύτερη η μοναδική μέχρι σήμερα έλλη-
νική ταινία πού τιμά τόν έλληνικό κιν)γράφο.

ΜΠΡΟΣΤΑ ΣΤΗΝ ΑΓΧΟΝΗ Κατάλληλον

Πρωταγωνιστούν: Πέτρος Φυσούν Μάρω Κοντού
Ν. Νικολιανάκος Μιράντα Μυράτ Σπύρος Φωκάς
Μαίρη Λαλοπούλου 'Ανδρ. Μπάροκουλής Ρίτα
Μουσαύρη 'Αγγ. 'Αντωνόπουλος και ό Βασίλης
Καίλας.

'Απόκρηες στο 'ΞΕΝΙΑ..

Με τήν όρχήστρα του
ΓΙΩΡΓΟΥ ΚΑΡΔΑΜΗ

Σ' ένα φαντασμαγορικό άποκηράτικο διά
κοσμο και με συντροφιά τήν μπριόζα και
κεφάτη ντιζέζ

ΡΟΥΛΑ ΓΑΒΡΗΛΙΔΟΥ

Θά διασκεδάσετε και θα σάς μείνουν άξέ-
χαστες οι απόκρηες του 1968.

'Επίσης από τήν πίστα του «ΞΕΝΙΑ» θα πα-
ρελάσουν και άλλοι καλλιτέχνες.

'Απόκρηες στο 'ΞΕΝΙΑ..

Τό αυτοκίνητο πού θριαμβεύει συνεχώς στην παγκόσμιο αγορά

CORTINA

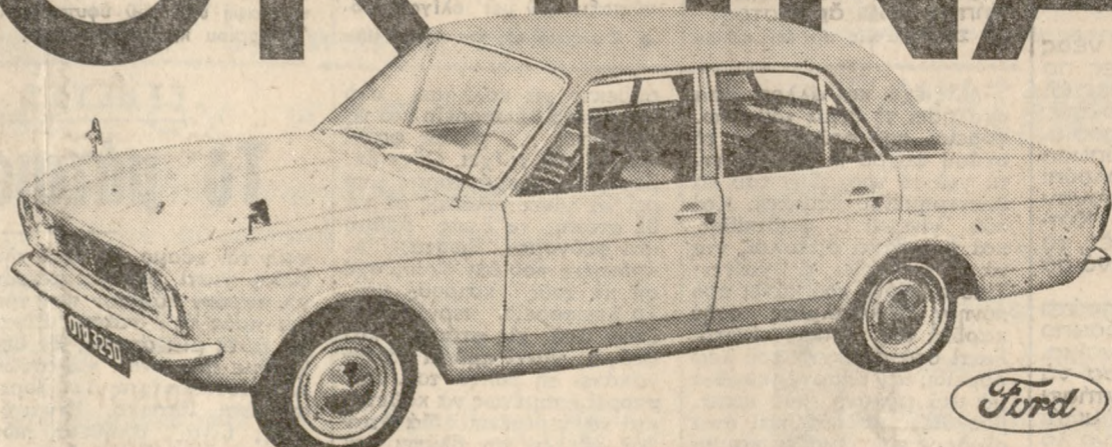

ΤΑ ΠΙΟ ΔΟΚΙΜΑΣΜΕΝΑ...ΤΑ ΠΙΟ ΟΙΚΟΝΟΜΙΚΑ...ΤΑ ΠΙΟ ΚΑΤΑΛΛΗΛΑ ΓΙΑ ΤΑΞΙ

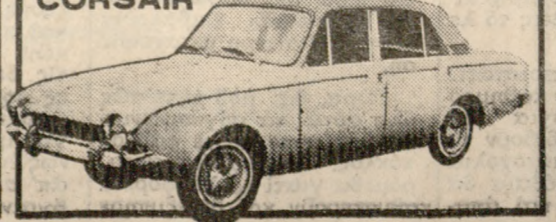

ΑΝΤΙΠΡΟΣΩΠΟΙ ΑΥΤΟΚΙΝΗΤΩΝ FORD
ΔΙΑ ΤΗΝ ΠΕΡΙΟΧΗΝ ΚΡΗΤΗΣ
ΥΙΟΙ Γ. ΖΑΜΠΕΤΑΚΙ ο.ε.
62 ΜΑΡΤΥΡΩΝ 36 ΗΡΑΚΛΕΙΟΝ - ΤΗΛ. 68-33



ΛΕΥΚΟΣ ΞΗΡΟΣ ΜΙΝΩΣ
'Απαλό, εύγευστο, ελαφρό,
λεπτό κρασί.

ΝΕΟΣ ΑΠΟΛΛΩΝ Τηλ. 32-05

ΣΗΜΕΡΟΝ

Μιά θρυλική επιχείρησης πού έφερε σέ πόλε-
μο μέχρι θανάτου τίς 4 μεγαλύτερες μυστικές
ύπηρεσίες της ύφηλιου.

ΜΥΣΤΙΚΗ ΑΠΟΣΤΟΛΗ ΣΤΟ ΧΟΓΚ - ΚΟΓΚ

'Εγχρωμον Σινεμασόπ

Πρωταγωνιστούν: Στιούαρτ Γκρέηντζερ-Ροσσάνα
Σκιαφφίνο-Χόρστ Φράνκ.

'ΗΛΕΚΤΡΑ

ΣΗΜΕΡΟΝ

Γιά πρώτη φορά ό κιν)φος παρουσιάζει ένα
θεάμα με τόση μεγαλοπρέπεια και επίβλητικότητα.

ΟΜΗΡΟΥ ΙΛΙΑΔΑ

('Εγχρωμον — Σινεμασόπ)

Κατάλληλον

Με όλους τούς ήρωας του 'Αθάνατου έπους.
'Αχιλλεύς, 'Αγαμέμνων, 'Εκτωρ 'Ωραία 'Ελένη,
Πάρις, Μενέλαος, 'Οδυσσεύς.

ΣΥΓΧΡΟΝΟΝ ΣΥΝΕΡΓΕΙΟΝ
ΜΟΤΟΣΥΚΛΕΤΤΩΝ
'Αναλαμβάνομεν όπευθύνως τήν 'Επισκευήν,
Βαφήν, και 'Ηλεκτρικήν έγκατάστασιν τής
μηχανής σας.
Διαθέτομεν ΑΝΤΑΛΛΑΚΤΙΚΑ όλων τών τυ-
πων (BMW, HOREX).
ΤΙΜΑΙ ΛΟΓΙΚΑΙ
ΜΑΚΑΚΗΣ - ΚΑΦΕΤΖΑΚΗΣ
Α. 'Ικάρων 26

ΠΡΟΣΕΧΩΣ
Χασαποταβέρνα
Η 'ΓΕΦΥΡΑ,
Σινέ ΝΤΟΡΕ
ΣΗΜΕΡΟΝ
Με γλυκές μελωδίες... 'Εξάλλους ρυθμούς
συντροφιά με χίλιες καλλονές ό αγαπημένος σας
ΕΛΒΙΣ ΠΡΙΣΛΕ-Υ' σέ νέους θριάμβους - Νέες
περιπέτειες.

ΑΝΕΜΟΜΑΖΩΜΑΤΑ
'Εγχρωμον Κατάλληλον
Γλέντι! Ρυθμός! 'Εξυπνο χιούμορ! Μαζί με τόν
ύπεροχο ΕΛΒΙΣ ΠΡΙΣΛΕ-Υ' οι Ντοντι Μαρσάλ
Πάτ Πριστ.
Ι. Σ. ΑΛΕΞΑΚΗΣ

NSU ΤΥΡ-110 SC
Είναί τώ ιδανικό
οικογενειακό
αυτοκίνητο...
20.000 ΧΛΜ.
'Η ΕΝΑ ΧΡΟΝΟ
ΕΓΓΥΗΣΗ
Κινητή 4 κύλινδρος, τετραχρονος, άερόψυκτος 1200 κ. εκ ισχύος 73 ίππων (8 φοροί.) • Ταχύτης
τελική 150 χλμ. • Ρεπόρ από 0-100 σέ 14,5" • Κατανάλωσις στά 260 χλμ. τώ δοχείο • Συντήρησις
μόνον κάθε 7.500 χλμ. • 5 άνετες θέσεις, άνακλινώμενα καθίσματα, τεράστιο πορτ-μπαγκάζ • Φυ-
σικός εξαερισμός, άποτελεσματικό κλιματισμό • Πιο φαρδύ, πιο μακρό, πολύ όμορφο τέλεια φινι-
ρισμένο είναι τώ «ιδανικό οικογενειακό αυτοκίνητο».
'Αντιπρόσωποι 'Ηρακλείου
ΑΦΟΙ ΠΑΝΤΑΤΟΣΑΚΗ
Λεωφόρος 25ης Αυγούστου, τηλ. 80-024 και 54-13

NEOS APOLLON Τηλ. 32-05
ΣΗΜΕΡΟΝ
Μιά θρυλική επιχείρησης πού έφερε σέ πόλε-
μο μέχρι θανάτου τίς 4 μεγαλύτερες μυστικές
ύπηρεσίες της ύφηλιου.
ΜΥΣΤΙΚΗ ΑΠΟΣΤΟΛΗ ΣΤΟ ΧΟΓΚ - ΚΟΓΚ
'Εγχρωμον Σινεμασόπ
Πρωταγωνιστούν: Στιούαρτ Γκρέηντζερ-Ροσσάνα
Σκιαφφίνο-Χόρστ Φράνκ.
'ΗΛΕΚΤΡΑ
ΣΗΜΕΡΟΝ
Γιά πρώτη φορά ό κιν)φος παρουσιάζει ένα
θεάμα με τόση μεγαλοπρέπεια και επίβλητικότητα.
ΟΜΗΡΟΥ ΙΛΙΑΔΑ
(Εγχρωμον — Σινεμασόπ)
Κατάλληλον
Με όλους τούς ήρωας του 'Αθάνατου έπους.
'Αχιλλεύς, 'Αγαμέμνων, 'Εκτωρ 'Ωραία 'Ελένη,
Πάρις, Μενέλαος, 'Οδυσσεύς.

ΜΙΚΡΑΙ ΑΓΓΕΛΙΑΙ

ΑΠΩΣΕ ΘΗ από Ξενοδοχείον... ΕΝΟΙΚΙΑΖΕΤΑΙ οίκια εκ 3 ετών... ΕΝΟΙΚΙΑΖΕΤΑΙ οίκια εκ 3 ετών...

ΠΡΟΧΕΙΡΗ Παρασκευή 16 Φεβρουαρίου... ΕΝΟΙΚΙΑΖΕΤΑΙ πλήρης εξοπλισμός... ΕΝΟΙΚΙΑΖΕΤΑΙ οίκια 5 δωμάτιων...

ΜΕΝΤΙΟΥΜ ΑΝΑ ΔΕΥΚΟΠΟΥΛΟΣ

Της Ελληνικής Πνευματικής... ΝΤΙ ΑΣΤΡΟΛΟΓΙΑ ΙΠΠΟΤΙ ΣΙ... ΜΟ ΙΤΑΛΙΑΝΟ (αρ. άποφ. Πρω...

Η ΕΙΣΗΓΗΣΙΣ ΤΟΥ ΥΠΟΥΡ. ΟΙΚΟΝΟΜΙΚΩΝ ΕΠΙ ΤΟΥ ΠΡΟΫΠΟΛΟΓΙΣΜΟΥ ΕΤΟΥΣ 1968

ΠΛΕΟΝΑΣΜΑ 2 ΔΙΣΚΕΤΟΜΜΥΡΙΩΝ ΔΡΑΧΜΩΝ 28ον

Table with 2 columns: Category (e.g., Δημοδιδάσκαλοι, Καθηγητάι μέσης εκπαίδευσεως) and Amount (e.g., 819, 1,132).

Γεωργοί Προσοχή

Τώρα είναι η καλύτερη εποχή για να φυτέψετε κάθε είδους δενδρύλλιο. Διαθέτουμε δενδρύλλια...

ΠΑΣΧΑ ΕΙΣ ΤΑ ΙΕΡΟΣΟΛΥΜΑ

Το εξαιρετικής πολυτελείας υπερωκεάνειον S. S. ELIZABETH A' ΤΩΝ ΕΛΛΗΝΙΚΩΝ ΔΙΕΘΝΩΝ ΓΡΑΜΜΩΝ...

ΑΝΑΚΟΙΝΩΣΙΣ

Προκειμένου να λειτουργήσιν λίαν προσεχώς το ΙΠΠΟΚΡΑΤΕΙΟΝ ΘΕΡΑΠΕΥΤΗΡΙΟΝ...

ΓΕΩΡΓΙΟΣ Κ. ΚΟΚΚΙΝΟΣ

Διακοσμήσεις Έλαιοχρωματισμοί Ντοούκα Πλαστικά Υδροχρώματα... Σε χρώματα 100 π.ο. εγγυημένα...

ΑΠΟ ΣΗΜΕΡΟΝ ΣΤΗ ΔΙΑΘΕΣΗ ΤΩΝ ΑΜΠΕΛΟΥΡΓΩΝ

Οι γνωστοί Μηχανοκίνητοι Ψεκαστήρες ΣΕΦΕΝΑΚΕΡ... Παραλήφθησαν απ' ευθείας από την Γερμανία...

ΖΟΡΜΠΑΣ

Από αύριον Ταικνοπέμπτη το μοναδικόν στο είδος του χορευτικόν κέντρον ΖΟΡΜΠΑΣ...

ΕΛΕΑΝΝΑ & ΜΙΝΩΣ

ΤΑ ΔΥΟ ΜΕΓΑΛΥΤΕΡΑ ΦΕΡΥ-ΜΠΩΤ ΤΟΥ ΚΟΣΜΟΥ... Έξασφαλίζουν καθημερινάς αναχωρήσεις...

Η ΑΠΟΘΗΚΗ ΥΠΟΔΗΜΑΤΩΝ ΕΜΜΑΝΟΥΗΛ ΠΑΝΑΓΙΩΤΑΚΗ

Με τεφερόη... Από Μονοφαταίου και Βικέλα (Σειτάν Όγλου)...

ΑΝΘΟΠΩΛΕΙΟΝ "ΝΑΡΚΙΣΣΟΣ"

Βασίλ. Κωνσταντινού 37 Τηλ. 49.10... Έκτελούνται πάσης φύσεως...

ΓΙΑ ΝΑ ΣΑΣ ΜΕΙΝΟΥΝ ΑΞΕΧΑΣΤΕΣ ΟΙ ΑΠΟΚΡΗΣ 1968

ΜΠΑΓΚΑΛΟΥΣ ΦΟΥΝΤΟΥΛΑΚΗ "ΑΜΝΙΣΣΟΣ"... Η Ίσπανικού τύπου όρχήστρα με το διεθνή...

ΑΣΥΓΚΡΙΤΑ!... ΣΩΤΗΡΙΑ! ΤΑ ΝΕΟΥ ΤΥΠΟΥ ΕΝΙΣΧΥΜΕΝΑ ΝΑΥΛΟΝ ΣΤΑΦΙΔΟΠΑΝΑ ΠΟΛΥΒΙΝΥΛΙΟΥ... Includes image of a man and a boat.

ΕΥΛΕΙΑ ΤΣΙΜΕΝΤΑ ΣΙΔΗΡΑ ΓΕΩΡΓΙΟΣ Ν. ΠΕΡΑΚΗΣ... Λεωφ. 62 ΜΑΡΤΥΡΩΝ ΗΡΑΚΛΕΙΟΝ - ΤΗΛ. 51-41

