

ΚΟΙΝΩΝΙΚΑ

ΕΚΛΕΚΤΟΙ ΑΡΧΑΓΩΓΟΙΣ

ΔΗΜΗΤΡ. Γ. ΣΑΠΟΥΝΤΖΗΣ
ΛΕΝΙΚΑ Ι. ΜΗΤΣΟΤΑΚΗ
'Ηρραβονίσθησαν
Θερμά συχαρητήρια
ΙΩΑΝΝΗΣ
Μ. ΣΕΡΠΕΤΣΙΔΑΚΗΣ
Διηγήσας
ΡΙΤΑ Κ. ΜΠΡΑ
'Εδωσαν άμοιβαίαν ύπόσχε
σιν γάμου.
ΕΠΙΣΚΕΨΕΙΣ:
'Η κ. Αικατερίνη Σερ
πεταδοκή θα δεχθή συχαρη
τηρήσις επισκέψεις την 22αν
και 23ην τρέχοντος μηνός.

ΜΝΗΜΟΣΥΝΟΝ

Την προσεχή Τετάρτην 24.
4.68 τελεσθαι 40θήμερον 'Αρ
χιερατινόν μνημόσυμον εν τῷ
Ι. Ναῷ 'Αγ. Κων/νου Νεκρο
ταφίον ὑπὲρ ἀναστασίας τῆς
ψυχῆς τοῦ λατρευτοῦ μας συ
ζύγου, ἀδελφοῦ καὶ θεοῦ
ΝΙΚΟΥ Μ. ΤΣΑΧΑΚΗ
Πολιτικοῦ 'Μηχανικοῦ
'Η Σύζυγος: Μαρίκα
'Οι 'Αδελφοί: Γεώργ. καὶ
Νέαν. Τσαχάκη - Νίτσα καὶ
Σχινά - Νίκος καὶ 'Ελένη
Σπανιδάγου - 'Ιωάννα Γ.
Τσουβερού - Τίτος καὶ Χρυ
σοῦλα Σπανιδάγου

ΧΑΡΙΤΗΜΟΣ ΠΑΠΑΧΑΤΖΑΚΗΣ

'Ιατρός
Ειδικός Παθολόγος
Δέχεται εἰς τὸ
ιατρεῖον τοῦ ὁδῶ
Καγιαμπῆ-Γραμβού
σης ἑπισκεψίμων
επιπορευομένων
Βαμβου
κάκη.
'Ὁρα εἰσκέψεων
8-9 π.μ. 4-7 μ.μ.
Τηλέφ. 80.975

Δρ. ΜΙΧΑΗΛ Γ. ΦΙΛΙΠΠΑΚΗΣ

'Ιατρός - Χειρουργός
'Επιμελητής Πανεπιστη
μίων 'Αθηνῶν. 'Ιατρεῖον
Βασ. Σοφίας 15. Δέχεται
5-30 ἢ ἐπὶ συνεντεύξει
τηλ. 'Ιατρείου 667.695
'Ιπποκρ. 772.331.

'Αφροδισια καὶ Δερματικά

Νοσήματα
'Ειδικός 'Ιατρός
'Εμμαν. Φιοράκης
'Ὁδός Χορτασιῶν 13 (ἐπι
σθεν ἐφημερίδος «Μεσόγειος»
καὶ ἄλλων κατατόριον.
'Ὁρα εἰσκέψεων: 8 1/2-1
π.μ. καὶ 4-6 μ.μ.

'Αριστ. Α. Χατζηδάκης

'Ιατρός - Ἀκτινολόγος
Τέως ἰσοτετικός βοηθός τοῦ
'Αντικαρκινικοῦ 'Ινστιτοῦτοῦ 'Α
θηνῶν ἐπὶ διετία μετεκπαίδευ
θεις εἰς 'Αμερικὴν, δέχεται ὁδὸς
Ραδαμάνθους, ἀριθ. 1 (πλατεία
'Αγ. Μηνῶ) τέως κλινικῆς Βρετ
τάκη.
'Ιατρεῖον Τηλέφ. 37-20
Ὀικία 29-08

ΠΑΤΡΙΣ

ΙΔΙΟΚΤΗΣΙΑ
ΛΑ. ΜΥΚΑΔΕΙΑΤΗ
ΠΑ. 'Ελευθερίου 7
Προσφ. τυπογραφείου
Κ.Ν.Ν. ΚΑΒ ΒΑΔΙΑΣ
Λεωφ. Κνωσῶ

Καθημερινὸν γράφον

ΑΙΣΙΟΡΙΑ

Νέα 'Υόρκη: 'Ὁρα 3
'ΗΛΕΚΤΡΑ
Τὸ κορίτσι τοῦ Λούνα Πάρκ
Νέος ΑΠΟΛΛΩΝ
'Ο Τσαρλατάνος
ΚΡΟΝΟΣ
Ψυχραιμία Ναπολέον
ΝΤΟΡΕ
ΟΙ ἐκδικηταὶ τοῦ Περλ Χάρμπορ

ΦΑΡΜΑΚΕΙΑ

Διανυκτερεύον σημερον
Μ. Τρομπανική
Αὔριον
'Ιωάν. Λογιαδῆς
ΔΗΗΜΕΡΕΥΟΝΤΑ
Σήμερον
'Αγθα. Θεοδώριδῆ
Μιχαήλ Τρομπανική
αὔριον
'Εμμ. Μετσαπετάκη
Πλ. Κορυφῶν τηλ. 24.43
Κλ. Α. Κασακάκη

ΚΛΙΝΙΚΑΙ ΚΑ

Τηλέφ.
'Αγ. Μαρίνα Παθολ. 3325
'Αγ. Μαρίνα Χειρ. 3325
'Εσθλαγγελοσμός 'Αρλ. 2000
'Αποστ. Παύλος Καρδ. 2865
'Αγ. Χαράλαμπος Νευρ. 80330
'Ασκαλακή 'Οφθ. 3995
'Αγ. Μαρίνα Ὀφθ. 3325
'Ιερωνυμάκη Γυν. 2362

'Εφημερεύουσαι καὶ

διανυκτερεύουσαι Κλι
νικαί
Τηλέφ.
'Αγ. Μαρίνα Παθολ. 3325
'Αγ. Μαρίνα Χειρ. 3325
'Εσθλαγγελοσμός 'Αρλ. 2000
'Ασκαλακή 'Οφθ. 3995
'Αγ. Μαρίνα Ὀφθ. 3325
'Αγ. 'Αντωνίου 'Οφθ. 3120

ΕΦΗΜΕΡΕΥΟΝΤΕΣ ΙΑΤΡΟΙ

'Ιωαννίδης 'Εμμ. Γ.Ι. Πόρος
Τηλ. 80535
Παιδιατρικὴ κλινικὴ Σμόρνης
τηλ. 5858
Πορτοδάκης 'Εμμ. Μικρο
βιολόγος Στρ. Πεζαυῶν τηλ
'Ιατρείου 58.05, οἰκίας 58.
40.

ΣΥΓΚΟΙΝΩΝΙΑΙ

ΔΕΡΒΟΠΟΡΙΚΑΙ
'Αφίξεις ἐξ 'Αθηνῶν ὄρα 0825
-1155-1915-2145
'Αναχωρήσεις 8 π. 'Αθήνας 0905
-1555-1955-2225
'Αναχωρήσις διὰ Ρόδου 12.35
'Αφίξις ἐκ Ρόδου 15.15

ΑΚΤΟΠΛΟΙΚΑΙ

Φ)Β ΣΟΦΙΑ
'Αναχωρήσις 6,30 μ.μ. κατ
εὐθείαν Πειραιά.
'Εμμαν. Χατζηδάκης
'Ιατρός - Παθολόγος
Δέχεται εἰς τὸ 'Ιατρεῖον του ὁ
δῶς Τυλλίσου 6, ἀπὸ 8-10 π.μ.
καὶ ἀπὸ 5-8 μ.μ.

ΜΙΚΡΟΒΙΟΛΟΓΙΚΟΝ ΚΑΙ ΒΙΟΧΗΜΙΚΟΝ

ΕΡΓΑΣΤΗΡΙΟΝ
Μιχαήλ Σ. Χανιωτάκη
'Ιατροῦ Μικροβιολόγου
Παρατηλεῶρος Πελοποννησικῆς 'Η
ρακλείου Τηλ. 34-92



Πεννιές

- Χειμωνιάτικο θὰ εἶναι
ὡς φαίνεται φέτος τὸ Πάσχα,
ὅπως χειμωνιάτικα ἦταν καὶ ἡ
μεγάλῃ Παρασκευῇ.

- Σὲ πολλὰ σπῖτια ἐπε
στρατεύθησαν ξανά οἱ σὺμ
ψεις γιὰ νὰ δώσουν λίγη θέρ
μανση μιὰ πού τὸ κρῖο ἔπασε
κάτω πολὺ ἀπὸ τὰ φυσιολο
γικά του ἐπίπεδα.

- Πολλοὶ μάλιστα διερω
τῶνται ἂν ἔχουμε ἑορτές
Πάσχα ἢ μήπως αἰφνιδίως γι
ορτάζουμε... ξανά Χριστοῦ.
γεννα ἀφοῦ μάλλον Χριστου
γεννιάτικο εἶναι τὸ κλίμα.

- Ἐν πάσῃ περιπτώσει ὁ
πῆρθε ζωηρότητα ἢ κίνηση
στὴν ἀγορὰ μας χθές λόγω
τῶν προηβίων πού ἀπαίτησ
ε ἡ σημερινὴ ἑορτή.

- Τὰ κρεπωλιὰ πού ἔλη
τὴν Μεγάλῃ ὀδομάδῃ ἦταν ἔ
ρημα, εἶχαν χθές τὴν... τι
μητικὴ τους στολισμένα Πασ
χαλιτάκια.

ΜΕΝΤΙΟΥΜ

ΑΝΔ. ΔΕΥΚΟΦΥΛΟΣ
Τῆς 'Ελληνικῆς Πνευματικῆς
'Εταιρίας καὶ τοῦ ΙΝΣΤΙΤΟΥΤΟ
ΥΠὲρ ΑΣΤΡΟΛΟΓΙΑ ΚΑΙ ΠΝΟΤΙΣΤΙ
ΜΟ ΙΤΑΛΙΑΝΟ (ἀρ. ἀποφ. Πρῶ
τοβουλίου 'Αθηνῶν 1281)62). 'Ε
πικρατικὴ με ἀποδοχὴ πρῶτου
πρωτοκόμιου ἢ μὴ ἀδελφῶν, φθε
νά μᾶστι ἐάν σὰς ἀγαποῦν καὶ τὶ
ἐκπέμπουν γιὰ σὰς: Προβλεπὶ ἐν ὄ
ψει μου, ἀφελείας, ἐπιρροαίς ἐν ὄ
ψει νόστι. 'Επιβολή, 'Υποβολή, ἔλε
ον ἐπιστημονικόν φαινόμενον, 'Ο
ὄπιστισμός καὶ τελείαν ἐφαρμογὴν
του. Χωρὶς κανένα διαταγμὴν ἐπι
σκεφθεὶς τὸν 'Απόλυτος ἐχεμύθει
καὶ πλήρως κατανοῶν τὰν ὁπῶθε
σεῶν σὰς. Δέχεται μόνον κατόπι
τηλεφωνικῆς συνενόησεως, ἀπὸ ὁ
ρος 9 ἕως 1 καὶ ἀπὸ 5-8 μ.μ.
καθ' ἑκάστην ἡμέραν Σαββάτου ἀπο
κρίματος καὶ Κυριακῆς. Τηλέφ.
των 5826, ὁδὸς Καταχάκη 25 'Α
δροςος (ἔναντι 'Αγροτικῆς τραπ
ζικῆς) 'Ηρακλείου.

ΠΛΟΥΤΥΝΤΑΙ ΟΙΚΟΓΕΑ

Εἰς ἀρίστην καὶ
κεντρικὴν θέσιν. Με
εὐκολία πληρωμῆς.
Πληροφορίαι τηλ.
45-22. 'Ὁρα 9-10
π.μ. καὶ 4-5 μ.μ.

'Ο 'Ιατρός κ. Βικ

τωρ Γουναλάκης
δερματολόγος-ἀφ
ροδισιολόγος δέ
χεται εἰς τὸ 'Ια
τρεῖον του 9-1 καὶ
5-8.

ΞΕΝΟΔΟΧΕΙΟΝ

CRETA BEACH
ΖΗΤΟΥΝΤΑΙ Ξενοδοχοῦπάλληλοι διὰ τὰ
κάτωθι τμήματα.

- 1) Θυρωρεῖον (Νυκτοθυρωρεῶς-Γκροῦμ)
2) Ὑποδοχὴ
3) ὄροφοι (Καμαριέρες-Καθαρίστριες)
4) Ἐστιατόριον (Βοηθοὶ Σερβιτόροι)
5) Μαγειρεῖον (Βοηθητικὸν Προσωπικόν)
6) Μπουφές
'Ὁρα 1 Παρουσιάσεως 3-5 μ.μ. - 5ον χιλ.
'Αλσούλιον 62 Μαρτύρων:

ΑΝΤΑΛΛΑΣΣΟΜΕ
τὸ παλαιὸ αὐτοκί
νητό σας με και
νούργιο. Τηλέφ.
80476.
'ΑΦΟΙ ΜΠΑΚΙΝΤΑ & ΣΙΑ

ΑΚΤΙΝΟΛΟΓΙΚὸν ΕΡΓΑΣΤΗΡΙΟΝ
Γεωργίου Ι. Μαρινάκη
'Εκτελοῦνται πάσης φύσεως
'Ακτινολογικαὶ Ἔργασια. 'Ὁ
δῶς 'Ὁδῶτος.
Τηλέφ. 'Ιατρείου 39-22.
Τηλέφ. οἰκίας 39-98.

ΕΟΡΤΑΙ

Τὴν προσεχὴ Τρίτην ἑορτὴν
τοῦ Ἁγίου Γεωργίου δὲν εορ
τάζουσι οὔτε δέχονται ἐπισκέ
ψεις:
- 'Ο κ. Γεώργιος Στρατῆ
δάκης, ὀδοντίατρος.
- 'Η κ. Ροζάνη Ε. Γρα
φανάκη διὰ τὸν υἱὸν τῆς Γε
ώργιον.
- 'Ο κ. Γεώργιος Βαρβε
ράκης, ληξιαρχός.
- 'Ο κ. Γεώργιος Σπι
θάκης.
- 'Ο κ. Γεώργιος Δρακά
κης, δικηγόρος.
- 'Ο κ. Γεώργιος Μαρ
ινάκης, ἀκτινολόγος.
- 'Ο κ. Γεώργιος Ἐμμ.
Καφετάκης.
- 'Ο κ. Γεώργιος Κουβί
δης, τραπεζικός, λόγω πέν
θους.
- 'Οκ. Γεώργιος Μ. Χρυ
σοῦ, ἔμπορος.
- 'Ο κ. Γεώργιος Φερετζά
κης ἐπ. καθηγητής.
- 'Ο κ. Γεώργιος Μανιά
κευδάκης ὑπάλληλος ΟΤΕ.
- 'Ο κ. Γεώργ. Ι. Ζαχα
ριουδάκης.
- 'Ο κ. Γεώργιος Ν. Κο
σμοδάκης.
- 'Ο κ. Γεώργιος Ι. Ἐ
ρωμινίδης, ἐκτελεστικὸς.
- 'Ο κ. Γεώργιος Εὐστρ.
Δηληγιαννάκης, Χημικός.
- 'Ο κ. καὶ ἡ κ. Δ. Κασ
σανοῦ, Διευθυντοῦ τῆς
Τραπεζῆς τῆς Ἑλλάδος, δὲν
θὰ δεχθῶν ἐπισκέψει διὰ
τὴν ἑορτὴν τὸν υἱὸν τῆς Γε
ώργιον.
- 'Ο κ. Γεώργιος Παπα
δάκης 'Εκμεταλλεὺς Λατο
μείου.
- 'Ο κ. Γεώργιος Κουβί
δης Ταγματάρχης ἐ.ἀ. Δι
μοτικός Σύμβουλος λόγω πέν
θους.
- 'Ο κ. Γεώργιος Βελ
γραστάκης πολιτικός ὑπομη
χανικός.
- 'Ο κ. Γεώργιος Τσαν
τηράκης, μηχανικός.
- 'Η κ. Γεωργία Ν. Κοι
τοτάκη.
- 'Ο κ. Γεώργιος Καστρι
νάκης, διοικητικός.
- 'Η κ. Μαρία Εὐτ. Βασ
ιλάκη διὰ τὸν υἱὸν τῆς Γεώρ
γιον.
- 'Η κ. Γεωργία Ν. Κατ
εράκη.
- 'Η κ. Χάρη Μακρυδάκη
ιατροῦ, διὰ τὸν υἱὸν τῆς Γεώρ
γιον.
- 'Ο κ. Γεώργιος Μακρο
δημητράκης.
- 'Ο κ. Γεώργιος Βοϊλά
κης, χημικός.
- 'Η κ. Εὐα Πικροάκη διὰ
τὸν σύζυγον τῆς Γεώργιον.
- 'Ο κ. Γεώργιος Γεργια
νάκης.
- 'Ο κ. Γεώργιος Σωμα
ράκης (Συν)χος Διτῆς ΟΤΕ.
- 'Η κ. Μαρία Θ. Δοκου
μετζίδου διὰ τὸν υἱὸν τῆς Γε
ώργιον.
- 'Ο κ. Γεώργιος Βλάσ
σης λόγω πένθους.
- 'Ο κ. Γεώργ. Κ. Τζανα
κάκης, Συναξιοῦχος τραπε
ζιτικός.
- 'Η κ. Μάρω Γεωργιάδου
δικηγόρου διὰ τὸν σύζυγον
τῆς Γεώργιον.
- 'Ο κ. Γεώργιος Ἰωάν.
Παπαχρηστάκης, δικηγόρος.
- 'Ο κ. Γεώργιος Θεσσα
λονίκης, ἀσφαλιστής.
- 'Ο κ. Γεώργιος Καπετα
νάκης ὑποστράτηγος Χωρ)κῆς
ἐ.ἀ.
- 'Ο κ. Γεώργιος Λαζάρ
ογλου Διτῆς Ἐμπορικῆς
Τραπεζῆς.
- 'Ο κ. Γεώργιος Ι. Φρα
γιαδάκης λαχανόεμπορος.
- 'Ο κ. Γεώργιος Πατερά
κης βιτηνῆς Ὑπῆτος Κελδι
νέτορ.
- 'Η κ. Γεωργία Εὐαγγ.
Παπαδογιάννη.
- 'Η κ. Μαρία Σ. Περδικ
ογιάννη διὰ τὸν υἱὸν τῆς Γεώρ
γιον.
- 'Ο κ. Γεώργιος Ζουρι
δάκης ἱατρός.
- 'Ο κ. Γεώργιος Φωτάκης
Τραπεζικός.
- 'Η κ. Μαρία Γεωργίου
Βάμβουκα διὰ τὸν σύζυγον
τῆς λόγω πένθους.
- 'Ο κ. Γεώργιος Τσακίρης
Τραπεζικός.
- 'Ο κ. Γεώργιος Κανά
κης πρῶτον πρόεδρος ΤΕΕ.
- 'Ο κ. Γεώργιος Θεοδω
ράκης, ἔμπορος.
- 'Ο κ. Γεώργιος Καλομε
νόπουλος.
- 'Ο κ. Γεώργιος Καφετά
κης συν)χος φαρμακοῦπάλλη
λος.
- 'Ο κ. Γεώργιος Ἀλβ. Μι
στίλογλου.
- 'Ο κ. Γεώργιος Λιναρδά
κης, Κρσοπόλης.
- 'Η κ. Ἄννα Λιναρδάκη
διὰ τὸν σύζυγον τῆς Γεώργιον.
- 'Ο κ. Γεώργιος Β. Μα
νοῦρας.
- 'Ο κ. Γεώργιος Κούρος,
Τραπεζικός.
- 'Ο κ. Γεώργιος Φαραφ
δάκης τῆς Ἐθνικῆς Τραπεζῆς
λόγω πένθους.
- 'Ο κ. Γεώργιος Λασι
βιωτάκης Τραπεζικός.
- 'Η κ. Γεωργία Πομποδά
κη, ἱατροῦ.
- 'Ο κ. Γεώργιος Ν. Με
λισσιδῆς, Τραπεζικός.
- 'Ο κ. Γεώργιος Μαυρο
γιάννης, ἔμπορος.
- 'Ο κ. Γεώργιος Καλυ
διανάκης.
- 'Ο κ. Γεώργιος Χνάρης.
ΘΑ ΔΕΧΘΟΥΝ
- 'Η κ. Κλειώ Γ. Κων
σταντινίδου θὰ δεχθῆ διὰ τὸν
σύζυγον τῆς Γεώργιον τὴν
25ην καὶ 26ην τρέχ.
- 'Η κ. Μαίρη Κορρά θὰ
δεχθῆ διὰ τὸν σύζυγον τῆς Γε
ώργιον τὴν 24 καὶ 25 Ἀπρι
λίου.

ΚΡΟΝΟΣ

ΑΠΟΨΕ

Γέλια... Γέλια...

Γέλια..

ΝΙΚ. ΣΤΑΥΡΙΑΝΙΣ

ΝΙΚ. ΡΙΖΟΣ

ΖΕΤΤΑ ΑΠΟΣΤΟΛΟΥ

σὲ μιὰ ἐξωφρενικὴ

κωμωδία.

ΨΥΧΡΑΙΜΙΑ

ΝΑΠΟΛΕΟΝ

(Κατάλληλον)

Μπουζούκια καὶ

τραγουδία

Γ. ΜΗΤΣΙΑΚΗ

ΑΚΟΛΟΥΘΕΙ

Η ΖΩΗ

ΕΝΟΣ

ΑΝΘΡΩΠΟΥ

ΝΕΟΣ ΑΠΟΛΛΩΝ

Τηλ. 32-05
ΣΗΜΕΡΟΝ
'Η μεγαλύτερη κωμωδία τῆς Χρονιάς με τὸν
ἀμίμητο ΤΖΕΡΡΥ ΛΗΟΥ-Ι.Σ.
Ο ΤΣΑΡΛΑΤΑΝΟΣ
'Εγχερωμον Κατάλληλον
Συμπρωταγωνιστοῦ: ΧΑΡΟΛΑΝΤ ΣΤΟΥΝ -
ΤΣΑΡΛΣ ΚΑΛΛΑΣ.

Σινε ΝΤΟΡΕ

ΣΗΜΕΡΟΝ

'Η εταιρία τῶν θιάμβων UNITED ARTISTS
παρουσιάζει τοὺς γίγαντες τῆς ὀθόνης ΜΙΑΡΤ
ΔΑΝΓΚΑΣΤΕΡ ΚΛΑΡΚ ΓΚΕΗΜΠΛ στὸν πολε
μικὸ κολοσσὸ
ΟΙ ΕΚΔΙΚΗΤΑΙ ΤΟΥ ΠΕΡΛ ΧΑΡΜΠΟΡ
Κατάλληλον
Φλέγεται ὁ Εἰρηνικός ἀπὸ τὴν λαίλαπα τοῦ πο
λέμου. Φλέγεται καὶ ἡ ὀθὼν ἀπὸ τὴν θύελλα
τῶν ἥρωισμῶν.

Κιν)φος ΑΣΤΟΡΙΑ

ΣΗΜΕΡΟΝ

'Απὸ τὰ ἀριστουργήματα πού μένουν γιὰ
πάντα στὴν μνήμη τοῦ θεατοῦ. Σεπερνᾶ τὴν
Γυμνὴ Πόλη. Μπροστὰ του χωριοῦ οἱ Δολοφό
νοι. Χίλις φορές ἀνώτερο ἀπὸ τὸ Μπόνου καὶ
Κλάιντ.

ΝΕΑ ΥΟΡΚΗ: ὉΡΑ 3

'Ακατάλληλον

Πρωταγωνιστοῦ: ΒΙΚΤΩΡ ΑΡΝΟΛΑΝΤ-ΡΟΜΠΕΡ
ΜΠΑΝΝΑΡΤ - ΡΟΥΜΠΥ ΝΤΗ - ΤΟΝΝΥ
ΜΟΥΣΑΝΤΕ.

ΚΟΙΝΟΠΡΑΞΙΑ ΛΑΤΟΜΕΙΩΝ ΗΡΑΚΛΕΙΟΥ

ΑΝΑΚΟΙΝΩΣΙΣ

Η ΚΟΙΝΟΠΡΑΞΙΑ ΛΑΤΟΜΕΙΩΝ ΗΡΑ
ΚΛΕΙΟΥ εἰς τὴν ὁποίαν μετέχουν τὰ Λατομεία
Ὀυσταμανωλάκη, Μαυράκη, Ριτσοπούλου,
Μπαξεβάνη, Παπαδάκη, Γαυρουλάκη καὶ
Μινετακῆ με δυναμικότητα παραγωγῆς καὶ
παραδόσεως ἄνω τῶν 1000 κυβικῶν μέτρων ὑλ
ικῶν ἡμερησίως, προσφέρει τὰ προϊόντά της εἰς
τὴν οἰκοδομὴν τοῦ πελάτου εἰς τὰς κάτωθι τι
μὰς ἀνά κυβικὸν μέτρον.
'Αμμος δευτέρας θραύσεως (μπετοῦ) δρχ. 75
'Αμμος πρώτης θραύσεως (κτιοίματος) » 50
Μικτὸ » 70
Ψηφιδες Μωσαϊκῶν » 75
Πέτρα » 50
Γραφεῖα ὁδός Χαρ. Τρικοῦπη ἀριθ. 10
(πρῶτον γραφεῖα Συνεργατικῆς Ἀγ. Σοφίας)
Τηλέφωνον 80.100
ΕΥΕΥΗΡΕΤΗΣΙΣ ΑΜΕΣΟΣ
Προτιμάτε μας διὰ τὸ συμφέρον σας

'Ατμοπλοία Κ. ΕΥΘΥΜΙΑΔΗ

ΤΑ ΦΕΡΥ-ΜΠΩΤ

“ΜΙΝΩΣ,, & “ΣΟΦΙΑ,,

ΤΑ ΔΥΟ ΜΕΓΑΛΥΤΕΡΑ ΦΕΡΥ-ΜΠΩΤ ΤΟΥ ΚΟΣΜΟΥ

'Εξασφαλίζουν καθημερινὰς ἀναχωρή
σεις ἀπὸ Ἡράκλειον πρὸς Πειραιᾶ καὶ ἐκ
Πειραιῶς διὰ Ἡράκλειον. Ἀναχωρήσεις
ἐξ Ἡρακλείου 6,30 μ.μ. πλὴν Δευτέ
ρας 5 μ.μ. μέσω Χανίων καὶ ἐκ Πει
ραιῶς 6,30 μ.μ.

Κεντρικὰ πρακτ. 25ης Αὐγ. ἔναντι Ἀγ. Τίτου
Τηλ. 64.50 καὶ 65.50
» » Ἐβανς » 37.77 » 63.88
» » 25ης Αὐγ. Μ. Θεοδοσάκη » 27.06

Τὸ γραφεῖον ἐνοικιάσεως αὐτοκινήτων

Ν. ΒΑΣΙΛΑΚΗ

Τηλ. 4686

Γνωστοποιεῖ εἰς τὴν ἀξιότιμον πελατεῖαν

του ὅτι μεταφέρθη ἐκ τοῦ Πάρκου Θεοδοκοπούλου

εἰς τὴν ὁδὸν Σμύρνης πάροδος Ἀβέρωφ.

“ΗΛΕΚΤΡΑ,,

ΣΗΜΕΡΟΝ

Ἡ ΑΔΙΚΗ ΒΟΥΓΙΟΥΚΛΑΚΗ

Καὶ ὁ ΔΗΜΗΤΡΗΣ ΠΑΠΑΜΙΧΑΗΛ

Στὴν μεγάλην ταινίαν τοῦ Κ. Καραγιάννη.

ΤΟ ΚΟΡΙΤΣΙ

ΤΟΥ

ΛΟΥΝΑ ΠΑΡΚ

(Κατάλληλον)

ΣΤΟ ΝΕΟ ΜΑΣ ΚΑΤΑΣΤΗΜΑ

ΘΑ ΒΡΗΤΕ ΤΟ ΠΛΥΝΤΗΡΙΟ ΘΑΥΜΑ

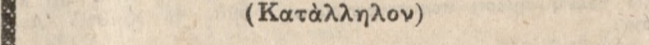

5 κιλά ρούχα, με τὸ οικονομικὸ του πρό
γραμμα, με τὸν ἐφαλτωμένο κάδο του, με τὴν
ἀφάνταστη σιγουριά του. Πλένει-Ξεπλένει-Στε
γνώνει.

CASTOR SUPER DRY DE LUXE

Τὸ μοναδικὸ πλυντήριο πού στεγνώνει ἐκα
τό τις ἐκατό τὰ ρούχα. Ἐνα στολίδι τῆς νο
ικοκυρίας.

Ψυχρεῖα ESKIMO

Σὲ 5 τύπους. Κάθε κάτοχος ψυγείου
ESKIMO εἶναι καὶ ἕνας διαφημιστής του

Κουζίνα ESKIMO PANORAMIKA

Αὐτὸ τὸ ἀριστοῦργημα τῆς τεχνικῆς θὰ σὰς
ἀναγκάσῃ νὰ πουλήσετε τὴν δικὴν σας γιὰ
τὴν ἀποκτήσετε. Ἐλάτε νὰ τὴν γνωρίσετε.

ΑΦΟΙ ΒΑΛΑΒΑΝΗ

Τηλέφωνον 40-10

Τὸ ὑαλοπνεῖον

ΜΗΝΑ ΠΑΝ. ΠΡΑΤΙΚΑΚΗ

Σὰς εὐχεται

ΚΑΛΟ ΠΑΣΧΑ

Τὰ Ζαχαροπλαστεία “ΣΙΚ,, καὶ

“ΚΑΜΕΛΙΑ,, Ἄδελφῶν ΧΡΟΝΙΑΡΗ εὐ
χονται εἰς τὴ

ΓΙΑ ΚΑΘΕ ΣΠΙΤΙ

Ένα ψυγείο ΙΖΟΛΑ

ΑΠΟ ΤΑ ΚΑΤΑΣΤΗΜΑΤΑ

ΙΖΟΛΑ Κασιμερλής

Κάθε συσκευή

καί ένα δώρο-έκπληξη

ΣΤΑΦΙΔΟΠΑΡΑΓΩΓΟΙ

Για να μη ξαναπάθετε στους όψιγιάδες σας ζημιές από τις βροχές.
 Για να απαλλαγείτε από τις αγωνίες, τα τρεχάματα και τα ραντίσματα των όψιγιάδων σας.
 Για να μην είστε αναγκασμένοι να τρυγάτε πρ του καλά ώριμασει ή σταφίδα σας.
 Για να πετυχαίνετε καλή ποιότητα και μεγαλύτερο βάρος στη σταφίδα σας.

Παραγγείλετε εγκαίρως

ΣΤΑΦΙΔΟΠΑΝΑ ΠΛΑΣΤΙΚΑ ΔΙΑΦΑΝΗ-ΠΟΛΥΒΙΝΥΛΙΟΥ τύπου ΑΣΟ, για την μόνιμη κάλυψη της σταφίδας σας στους όψιγιάδες.
 Είναι έγγυημένης και αποδεδειγμένης αντοχής και χρησιμοποιούνται με απόλυτη επιτυχία από 10ετίας.
ΕΙΝΑΙ ΤΑ ΜΟΝΑ ΕΙΔΙΚΩΣ ΚΑΤΑΣΚΕΥΑΣΜΕΝΑ με δλόσωμες, περιμετρικές και έσωτερικές ένισχύσεις ιδιαίτερα ένισχυμένα στις γωνίες και με δλόσωμα, αβθαστης αντοχής πλαστικά σημεία προσδέσεως αντί των μεταλλικών χαλκάδων.
 Λόγω αυτής της ειδικής κατασκευής τους και χάρις στην σύστασή τους, αντέχουν στον ήλιο και στον αέρα και ΔΙΑΤΗΡΟΥΝ ΤΑΙ ΠΟΛΛΑ ΧΡΟΝΙΑ.
 Σ' αυτό συντελεί και το ότι, αν από άπροσεξία του παραγωγού σχισθούν, επιδιορθώνονται πολύ εύκολα με ειδική κόλλα.

Σταφιδοπαραγωγοί προσέξτε

Μερικοί άνευδουνο κυκλοφορούν σταφιδόπανα, επίσης πλαστικά διαφανή- αλλά ΑΠΟ ΚΟΙΝΟ ΠΟΛΥΒΙΝΥΛΙΟ και χωρίς ένισχύσεις, που είναι εντελώς ακατάλληλα για σταφιδόπανα.
 Μή ξεγελασθήτε, γιατί, εκ πρώτης όψεως, μοιάζουν με τα κανονικά σταφιδόπανα Πολυβινυλίου.
 Μή παρασυρθείτε από τη χαμηλή τιμή τους. Θα πετάξετε άδικα τα λεφτά σας.
 ΤΑ ΣΤΑΦΙΔΟΠΑΝΑ ΠΟΛΥΒΙΝΥΛΙΟΥ ΚΑΤΑΣΤΡΕΦΟΝΤΑΙ ΠΟΛΥ ΣΥΝΤΟΜΑ από τον ήλιο και σχίζονται με τον πρώτο αέρα.
 Δεν μπαλώνονται γιατί δεν υπάρχει καμιά κατάλληλη κόλλα.
 Δεν συντελούν στην βελτίωση της ποιότητας και στην αύξηση του βάρους όπως τα καλύμματα Πολυβινυλίου, που είναι ειδικώς κατασκευασμένα για σταφιδόπανα.

Προμηθευέσθε μόνον

Σταφιδόπανα Πολυβινυλίου νέου τύπου, ιδιαίτερως ένισχυμένα, με πλαστικά σημεία προσδέσεως, ασύγκριτης αντοχής, που φέρουν το σήμα «ΔΕΩΝ».
 Μόνο τα Σταφιδόπανα Πολυβινυλίου ΕΒΕΠΥ σας εξασφαλίζουν απόλυτη αειδιαιρέα. Επιδιορθώνονται από το κράτος με ποσοστό 40 ο.ο.ο.
 Καταθέστε, μέχρι 15 Μαΐου δηλώσεις εις την Διεύθυνση Γεωργίας.

“ΕΒΕΠΥ., Α.Ε. ΒΙΟΜΗΧΑΝΙΑ ΠΛΑΣΤΙΚΩΝ
 Κολλοκοτρώνη 59α Αθήνα

ΣΤΡΑΤΟΛΟΓΙΚΟΝ ΓΡΑΦΕΙΟΝ ΗΡΑΚΛΕΙΟΥ

Ανακοίνωσις
 Ανακοινούται ότι διά της υπ' αριθμ. 63)68 ΕΔΥΘΕΑ καθωρίσθη ότι οι Στρατεύοντες κλάσεως 1970 (ήτοι οι γεννηθέντες κατά το έτος 1949) οίτινες έχουσι λόγους μεταφοράς εις ύποχρεού εκγυμνάσεως (Προστάται) ήτοι ούτους άπαλλαγής εκ της στρατεύσεως ή χορηγήσεως άναβολής λόγω σπουδών, έδον να υποβάλλωσι τα σχετικά δικαιολογητικά των εις τó οικείον Στρατολογικόν Γραφείον κατά τους μήνας ΜΑΪΟΝ και ΙΟΥΝΙΟΝ 1968. Οί υποβάλλοντες ταύτα μετά την 30 'Ιουνίου 1968 θα ύφίστανται τας νομίμους κυρώσεις. (Έκ του Στρατολογικού Γραφείου Ηρακλείου).

ΕΠΑΝΟΔΟΣ ΙΑΤΡΟΥ

Ο 'Ιατρός — μακιστήρ κ. Μιχ. 'Ιερωνύμης επανήλθε εκ του ταξιδίου του και δέχεται όπως και πρότερον.
 1 — 10

ΜΕΤΑΦΟΡΑ ΞΥΛΟΠΟΙΚΗΣ

Η Ξυλοποικήκη Ι. Ε. ΣΤΑΜΑΤΙΟΥ (Παπαδάκη) μεταφέρθη επί της οδού Βύρωνος 6 (Πλατεία 'Αγ. Δημητρίου).
 1 — 25

ΕΠΑΝΟΔΟΣ ΔΙΚΗΓΟΡΟΥ

Ο κ. Γεώργιος Μουρέλλος δικηγόρος, επανελθών δέχεται την πελατεία του εις τó επί της οδού Ζωγράφου 20 δικηγορικόν γραφείον του.

Ιάκωβ. Ε. Μαυροφόρος

Ίατρός—Καρδιολόγος
 Δέχεται εις τó Ιατρείον του επί της οδού Λασιθίου 10, καθ' έκάστην 9-1 π. μ. και 5-8 μ. μ. τηλ. 36-55.

ΔΗΛΩΣΙΣ ΠΡΟΣΚΛΗΣΙΣ ΚΑΙ ΔΙΑΚΗΡΥΞΙΣ

Βασιλείου Γεωργίου Τακιά. Ξενοδόχου, κατοίκου Ηρακλείου.
 Προτιθέμενος να συνάψω ένυπόθηκον δάνειον παρά της Έθνικής Κτηματικής Τραπέζης της Ελλάδος και να παραχωρήσω αυτή πρός ασφάλειαν τού δανείου τούτου τó δικαίωμα έγγραφης ύποθήκης επί τού κατωτέρω περιγραφόμενου κτήματός μου, ήτοι:

Έπί ενός άυτοτελούς διμερισμάτου διεπομένου υπό τών διατάξεων περί ύφιστονίου ιδιοκτησίας, άπαρτιζόμενου α) εκ τμήματος τού ίσογείου διαμερισμάτου 17 τ.μ. μετά τών άντιστοιχούτων εις τó τμήμα τούτο (1700) 19496 ποσοτών έξ άδιανεμήτου επί τού όλου έπικόινου οικόπεδου και β) εκ τεσσάρων οικοδομημένων ύπερ τού ίσογειου όρόφων μετά τών έν τó ίσογειο χώρων εισόδου και κλιμακωστάσιου και τών νόμο κοινών μερών της όλης οικοδομής, θεμελίων, πρωτοτόχων κλπ. και μετά τών άντιστοιχούτων εις τούς όρόφους ποσοστού έξ άδιανεμήτου 1) 3 ή (6498) 49.496 επί τού όλου έπικόινου οικόπεδου, όντος τούτου συνολικής εκτάσεως 194.96 τ.μ. συνροεόντος δέ 'Ανατολικώς με άκίνητον Έθνικής Τραπέζης της Ελλάδος και με άκίνητον 'Αντ. Βερδιάκη Βορείως με την λεωφ. Καλοκαιρινού Δυτικώς με άκίνητα 'Αλεξ. Ίωακειμίδη και

Σταύρου Παπακωνδεράκη κτηρίου τού Συμβ) φου 'Ηρακλείου Έμιαν. Άνδρονά μεταγεγραμμένου έπ' α) α 101518, δι' ού ήγήρασε ο Γεώργιος 'Αντ. Χελιδώνης τά 4) 12 έξ άδιανεμήτου, παρά τού Γεωργίου Ι. Μπιζάνη, όστις έκέκτητο ταύτα εκ κληρονομίας της μητρός του Μαρίας Ι. Μπιζάνη τó γένος Γ. Χελιδώνη δυνάμει τού έπ' αριθμ. 351) 49 δηλωτικού άποδοχής κληρονομίας τού Συμβ) φου 'Ηρακλείου Έμι. Άνδρονά μεταγεγραμμένου έπ' α) α 79507 έν συντάσει πρός τó έπ' αριθμ. 352) 49 Διανεμητήριο τού ατόυ Συμβ) φου μεταγεγραμμένου έπ' α) α 79813 6) 2611) 59 πωλητήριο τού Συμβολαιογράφου 'Ηρακλείου Μιχ. Καλυβιανόη μεταγεγραμμένου έπ' α) α 103331, δι' ού ήγήρασαν ο Μιχαήλ 'Αντ. Χελιδώνης τά 4) 12 έξ άδιανεμήτου, παρά τών κληρονομήτων τού Θεοφ. Γ. Χελιδώνη, όστινος την κληρονομίαν άπεδέχθησαν διά τού έπ' αριθμ. 17758) 54 Δηλωτικού τού Συμβ) φου 'Ηρακλείου Ζ. Βοριάκη μεταγεγραμμένου έπ' α) α 89620. Τμήμα δέ τού ως άνω περιελθόντος μοι άκινήτου ήγήρασαν οί Γεώργιος Α. Χελιδώνης και Μιχαήλ Α. Χελιδώνης κατά τά 6) 12 έξ άδιανεμήτου έλαστος δυνάμει τού έπ' αριθμ. 2294) 59 πωλητηρίου τού Συμβολαιογράφου 'Ηρακλείου Μιχ. Καλυβιανόη μεταγεγραμμένου έπ' α) α 102482, παρά τού Σταύρου Παπακωνδεράκη όστις έκέκτητο τούτο δυνάμει τού έπ' αριθμ. 643) 1935 πωλητηρίου τού Συμ

βολαιογράφου 'Ηρακλείου Νικ. Καλυβιανόη μεταγεγραμμένου έπ' α) α 61315, άμφοτεροδίδει οί άνω αγορασταί έδωρήσαντο άνά 1) 12 έξ άδιανεμήτου τού άνω τμήματος, εις τας Έλένην χήραν 'Αντ. Χελιδώνη και Μαρία Στυλ. Πετρικογιάννη τó γένος 'Αν. Χελιδώνη δυνάμει τού έπ' αριθμ. 7514) 64 όρητηρίου τού Συμβ) φου 'Ηρακλείου Μιχ. Καλυβιανόη μεταγεγραμμένου έπ' α) α 115897. Οί εκ τών δικαιωπαρχόντων 'Αντώνιος Γ. Χελιδώνης, Θεοφ. Γ. Χελιδώνη και Μαρία Ι. Μπιζάνη τó γένος Γ. Χελιδώνη έκέκτησαντο έξ ίσου και άδιαίρετος εκ κληρονομίας τού έν έτει 1942 άποθίσαντος πατρός του Γεωργίου Χελιδώνη, όστις έκέκτητο έξ άγορας δυνάμει τού έπ' αριθμ. 11427) 1902 συμβολαιοτού Συμβ) φου 'Ηρακλείου Έμι. Μηλιαρά μεταγεγραμμένου έπ' α) α 16703.

Προσκαλώ δέ πάντα τρίτον έχοντα ή άξιούντα οιονδήποτε έμπράγματον δικαιώμα ή νομίην επί τού κτήματός μου τούτου, όσο συμμόνος τó άρθρω 2 παρ. δ' τού έπ' αριθμ. 3743 Νόμου 'Επί τών εις την Έθνικήν Κτηματικήν Τραπέζην της Ελλάδος παραχωρομένων ύποθηκών επί άκινήτων έν τας Νέας Χώρας) γνωστοποιήση έμπροσθέν μου ό ως άνω Νόμος όρίζει τα τυχόν δικαιώματά του.
 Έν Ηρακλείω τή 11η 'Απριλίου 1968
 Ο Δελών και προσκαλών ΒΑΣΙΛ Γ. ΤΣΙΚΑΛΑΣ

Τώρα και στο Ηράκλειο ΤΟ ΘΑΥΜΑ ΤΗΣ ΤΕΧΝΙΚΗΣ

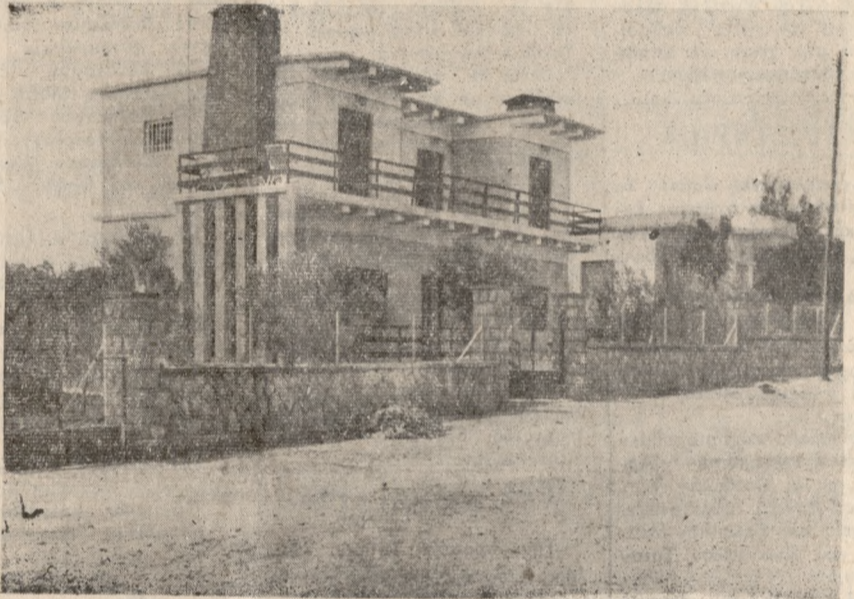

Η MODERN - HOUSE αναλαμβάνει την κατασκευή οικιών από Μπετόν-Άρμε. Παραδοτέα με κλειδί στο χέρι, εξασφαλίζουσα άπαραιτήτως ήχομόνωνσιν—Θερμομόνωνσιν και άνθεκτικότητα.
 Θέλετε λοιπόν ένα σπίτι ΚΟΜΨΟ-ΕΦΘΗΝΟ - και μεγάλες εύκολες πληρωμές;
Επισκεφθείτε μας MODERN HOUSE
ΓΕΩΡΓΙΟΣ Η. ΠΛΑΪΤΑΚΗΣ & ΣΙΑ
 Καρτερού 40 (Ψαράδικά) Τηλέφωνον 35-56

ΧΕΙΡΟΠΟΙΗΤΕΣ ΦΛΟΚΑΤΕΣ - ΤΡΙΚΑΛΩΝ ΒΑΣΙΛΕΙΟΣ ΤΑΜΑΝΑΚΙΑΣ

Πρατήριον Ηρακλείου Έβανς 13

ΜΕΓΑΛΗ ΕΚΘΕΣΙΣ ΥΠΟΔΗΜΑΤΩΝ Γ. ΦΟΥΝΤΟΥΛΑΚΗ

Λόγω τών εορτών τού Πάσχα δίνει την μεγαλύτερη μάχη που έδωσε μέχρι σήμερα σε τιμές και ποιότητες.
 Έκατό χιλιάδες (100.000) ζεύγη, σε όλα τα σχέδια και χρώματα.

'Ανδρικά	Δρχ.	60
Γόβες τουαλέτας	»	100
Γυναικεία πλάκα	»	50
» πέδιλα πολυτελείας	»	70
'Ανδρ. με φυσικό δέρμα	»	150

 Παιδικά πέδιλα σε όλους τούς τύπους μόνο με 20 δρχ. και πολλά άλλα σχέδια και χρώματα σε τιμές άσυνητάσιστες.
 Τρέξτε όλοι στο κατάστημα της έμπιστοσύνης σας στην Έκθεση Φουντουλάκη.
 Άδέρωφ 9 Τηλ. 31-52 — 47-86.

ΠΑΡΕΛΗΦΘΗΣΑΝ SONY
 Μαγνητόφωνα Αύτοκινήτων
 Πρόκειται περί καταπληκτικών Μηχανημάτων. Ζητήσατε επίδειξιν. Άντιπρόσωπος
ΔΟΥΚΑΚΙΣ
 Κάτωπι Τροχαίας Τηλ. 37-76.

62 ΜΑΡΤΥΡΩΝ 28
 Μην πετάτε τó παλιό ψυγείο σας τού Πάγου όσο παλιό κι άν εί. αι. Τό αγοράζουμε σχεδόν στην τιμή που τó είχατε και σεις αγοράσει καισάς τó άνταλλάσσουμε με ένα ύπέροχο ηλεκτρικό ψυγείο ή πλυντήριο όποια μάρκα θέλετε. Καλές τιμές - Μεγάλες εύκολες πληρωμές.
ΑΠΟΣΤΟΛΑΚΗ - ΧΑΤΖΗΛΑΚΗ
 Τηλέφ. 61.73

ΑΝΑΚΟΙΝΩΣΙΣ
 Οικόπεδα υπάρχουν παντού. Τά καλύτερα και φθηνότερα όμως είναι στο πρόστατον Έλευσίνος—Μαγούλα. Αυτά τά προνομιούχα οικόπεδα διαθέτομεν εις όλον τόν κόσμον με μικρή προκαταβολή και πολλές άτοκες μηνιαίες δόσεις. Οικόπεδα τών 500 πήχων και άνω με 25 δρχ. ό πήχυς, τά δέ γωνιαία με 30 δρχ. ό πήχυς. Άστική συγκοινωνία από πλατεία Κουμουνοδούρου. Φώς - Νερό - Τηλέφωνο.
ΝΙΚΟΛΑΟΣ ΚΟΚΟΛΟΓΙΑΝΝΗΣ
 Μπιζανίου 13 Ηράκλειον Τηλ. 81-127

ZANUSSI
 η οικογένεια
 Μία οικογένεια με παράδοσι
 Ένώ τέλεια μοντέλα μελετήσαν ειδικά για τó μεσογειακό κλίμα. Άνεοσι χορούς. Αυτόματος άπόθψεις.
 ZANUSSI ή μεγαλύτερη Βιομηχανία ηλεκτρικών συσκευών της Εύρώπης.
 ΓΕΝΙΚΟΙ ΑΝΤΙΠΡΟΣΩΠΟΙ ΕΛΛΑΔΟΣ
Μ. & Ι. ΠΑΠΑΖΟΓΛΟΥ Α.Ε.
 ΑΘΗΝΑ ΒΕΣΙΛΙΩΝ ΡΟΔΟΣ ΗΡΑΚΛΕΙΟΝ ΚΡΗΤΗΣ

ΑΤΜΟΠΛΟΙΑ ΚΥΡΙΑΚΟΥ ΔΗΜ. ΚΥΡΙΑΚΟΥ
 Σαχτούρη 11 Πειραιά

ΕΝΑ ΕΙΝΑΙ
 (Από όλα όσα έρχονται στην Κρήτη φτιαγμένο από τά σκαριά του για άνδρώπους!)

ΥΠ "ΜΕΓΑΛΟΝΗΣΟΣ ΚΡΗΤΗ,"

Είναι τó ΜΟΝΑΔΙΚΟ καράβι που έχει δικαίωμα να πέρνη 1150 έπιβάτας—Είναι τó ΜΟΝΑΔΙΚΟ καράβι που δεν ύπέστη μετασκευές για να γίνη από πετρελαιοφόρο έπιβατικό. Είναι τó μοναδικό καράβι που έχει δύο έλικας.

ΕΙΝΑΙ ΤΟ ΑΣΦΑΛΕΣΤΕΡΟ
ΥΠ "ΜΕΓΑΛΟΝΗΣΟΣ ΚΡΗΤΗ,"
 Είναι τó ταχύτερο και πολυτελέστερο!
Προσφέρει ένα άνετο ταξίδι
ΑΝΑΧΩΡΗΣΕΙΣ

ΚΥΡΙΑΚΗ	7,30	μ.μ.
ΤΡΙΤΗ	7,30	μ.μ.
ΠΕΜΠΤΗ	7,30	μ.μ.
ΠΑΡΑΣΚΕΥΗ	8,30	μ.μ.

Διάρκεια ταξιδίου μας 10 ώρες
ΓΚΑΡΑΖ ΔΙΑ 70 ΕΠΙΒΑΤΗΓΑ ΑΥΤΟΚΙΝΗΤΑ
ΚΕΝΤΡΙΚΟΝ ΠΡΑΚΤΟΡΕΙΟΝ ΗΡΑΚΛΕΙΟΥ
 Τηλέφωνα 27-30 43-60

ΕΙΣ ΤΗΝ ΜΟΣΧΑΝ

ΜΠΡΕΖΝΙΕΦ ΚΑΙ ΡΙΑΝΤ ΕΙΧΟΝ ΧΘΕΣ ΣΥΝΟΜΙΛΙΑΝ

Ο Χασάν εις Ίσραουδ. Αραβίαν

ΑΘΗΝΑΙ 20. — Ως μετέδωκεν το πρακτορείον ΤΑΣΣ...

Εν τώ μεταξύ ο Βασιλεύς τού Μάρκου Χασάν...

ΤΟ ΠΑΣΧΑ ΤΟΥ ΜΠΑΤΡΑΧΤΑΡΗ...

ΣΥΝΧΕΙΕΙΑ εκ της 1ης σελίδος. Ο εις κατόπιον του άλλου...

πριν, έμεινε ήδη «εις τα κρύα του λουτρού»...

ΚΑΙ ΔΙΚΑΙΑ ΚΑΙ ΕΦΑΡΜΟΣΙΜΟΣ ΛΥΣΙΣ ΤΟΥ ΚΥΠΡΙΑΚΟΥ ΕΙΝΑΙ ΔΥΝΑΤΗ ΣΥΝΕΝΤΕΥΞΙΣ ΤΟΥ ΠΡΟΕΔΡΟΥ ΤΗΣ ΚΥΠΡΙΑΚΗΣ ΒΟΥΛΗΣ ΠΡΟΣ ΑΝΤΙΠΡΟΣΩΠΟΥΣ ΤΟΥ ΤΟΥΡΚΙΚΟΥ ΤΥΠΟΥ

Προτιμώτερος τόπος των συνομιλιών ή Κύπρος

ΛΕΥΚΩΣΙΑ 20. — Ο πρόεδρος της Βουλής των αντιπροσώπων κ. Κληρίδης...

Επίσης ανέφερον ότι εάν σκοπίως των συνομιλιών είναι...

Εν τούτοις προσέθετον δέν είναι αδύνατον να ξεφυρεθή...

Τόσο ο κ. Κληρίδης παρηγόρησεν ότι ή Κύπρος θα είναι...

Σήμερα στη Ρόδο ΔΩΡΙΕΥΣ - ΕΡΓΟΤΕΛΗΣ

ΑΥΡΙΟΝ ΓΙΑΝΝΙΝΑ - ΟΦΗ

Σήμερα τώ απόγευμα από στάδιο της Ρόδου ο Έργατέλης...

Αύριο τώ απόγευμα έξ άλλου ο ΟΦΗ θα αγωνισθή εναντίον...

ΕΥΧΑΡΙΣΤΗΡΙΟΝ

Μή συνθελόντες οιέτι εκ τού θαρρατέρου πλέρηματος...

ΒΟΡΤΑΙ

Μεθυσιον Τρίτην, εορτήν τού Αγίου Μεγαλομάρτυρος Γεωργίου...

ΙΕΡΑ ΠΑΝΗΓΥΡΙΣ

Την προσεχή Τρίτην 23ην Απριλίου έ.ε. εορτήν τού Αγίου Μεγαλομάρτυρος Γεωργίου...

ΑΓΙΟΥ ΓΕΩΡΓΙΟΥ

Δευτέρα τού Πάσχα επόμειρος και ώραν όην μ.μ. θα τελεσθή πανηγυρικός Έσπερινός...

Ανακοίνωσις

Τό Κεντρικόν Λιμεναρχείον Ηρακλείου ανακοινώνει ότι εις τα κομίσματα...

ΙΕΡΑ ΠΑΝΗΓΥΡΙΣ

Την προσεχή Τρίτην 23ην Απριλίου έ.ε. πανηγυρίζομεν ό εν Πόρω φερόμενος Έσπερινός...

Πάνη όμως ουδένα εύρον Έσπερινόν τού μπάρι...

Δέν εύρον λοιπόν, ψυχρήν ζάσαν εκεί πλην τού καρτωσών, τού γιγαυτοσώμου κυνός...

Τό ψυχός, έννυξίους πρωςίς ότρο όριμύ διά τήν νέαν ιδίωσ, ήτις έφερον μικράν μίετραν μόνον...

ΟΙΚΟΝΟΜΙΚΗ «ΠΑΤΡΙΣ» Η ΤΟΠΙΚΗ ΑΓΟΡΑ Μετά τας εορτάς τού Πάσχα...

Καί μετά τινά διαταγμών έρρίφθη εις τας άγκάλας τών δύο νέων, ενώ ή σύζυγός τού ανέλυτο εις δάκρυα...

ΣΥΜΜΕΤΟΧΗ ΕΓΚΛΗΡΙΩΝ ΒΙΟΜΗΧΑΝΙΩΝ ΕΙΣ ΔΙΑΓΩΝΙΣΜΟΝ Δ.Ε.Η. Η συμμετοχή και της έγχωριου βιομηχανίας εις τόν υπό της Δ.Ε.Η. προκηρυχθέντα διαγωνισμόν...

Η ΒΙΟΜΗΧΑΝΙΚΗ ΠΕΡΙΟΧΗ ΗΡΑΚΛΕΙΟΥ

ΠΡΟΣΚΛΗΣΙΣ

Προσκαλούνται οι άσχολοί μενοι εις έργοσας τών κάτωθι Συndeσμών...

ΔΙΑΚΟΠΗ ΗΛΕΚΤΡΙΚΟΥ ΡΕΥΜΑΤΟΣ

«Λόγω εκτελέσεως άπαραίτητων τεχνικών έργων...

Κατά τήν αυτήν ήμέραν και ώραν θα διακοπή και ή παροχή ηλεκτρικού ρεύματος εις τήν ύπεραστικήν Γραμμήν Ηρακλείου...

Καθ' όλην τήν διάρκειαν τής διακοπής οι άνωγοί πρέπει να θεωρούνται ως εύρισκοί μεν υπό τάσιν ή δέπροεργασίας των είναι επικίνδυνος και απαγορεύεται απολύτως...

Ο ΛΑΟΣ ΣΥΝΤΑΣΣΕΙ ΤΑ ΑΡΘΡΑ ΤΟΥ ΝΕΟΥ ΣΥΝΤΑΓΜΑΤΟΣ

Κατωτέρω τίθενται ύπ' όψιν σας τά άρθρα τού ισχύοντος Συντάγματος και τά άνατίτοιχα Σχεδίου Συντάγματος τής Έπιτροπής Μητρείλια.

Έκφράσατε έλευθέρας τήν γνώμην σας

ΠΕΡΙ ΤΟΥ ΒΑΣΙΛΕΩΣ

Τί όρίζουν τά άρθρα 39, 40, 41 και 42 τού Ισχύοντος Συντάγματος:

- ΑΡΘΡΟΝ 39 Ο Βασιλεύς έχει τό δικαίωμα να χορήγη μεταβόλην και έλαττώσιν τας παρά τών δικαστηρίων καταγγελομένους ποινάς...

Τί προτείνει ή Έπιτροπή Μητρείλια:

- Ο Βασιλεύς έχει τό δικαίωμα να χορήγη μεταβόλην και έλαττώσιν τας παρά τών δικαστηρίων καταγγελομένους ποινάς...

ΑΙ ΤΑΡΑΧΑΙ ΤΩΝ ΦΟΙΤΗΤΩΝ ΘΕΜΑ ΤΗΣ ΓΕΡΜΑΝΙΚΗΣ ΒΟΥΛΗΣ Μοναδικόν θέμα συζητήσεως

ΤΟ ΚΗΡΥΓΜΑ ΤΗΣ ΚΥΡΙΑΚΗΣ

ΣΥΝΧΕΙΕΙΑ εκ της 1ης σελίδος. Δέν μπορείς να κάμνεις; Μήπως μπορείς να φάς λάσπη;...

ΔΙΑΚΟΠΗ ΗΛΕΚΤΡΙΚΟΥ ΡΕΥΜΑΤΟΣ

«Λόγω εκτελέσεως άπαραίτητων τεχνικών έργων τήν Τετάρτην 24) 4) 68 και από ώρας 12.00' έως 15.00' θα διακοπή ή παροχή ηλεκτρικού ρεύματος εις Περιοχήν Αγ. Γιώσνην και Μπεντεβή.

Κατά τήν αυτήν ήμέραν και ώραν θα διακοπή και ή παροχή ηλεκτρικού ρεύματος εις τήν ύπεραστικήν Γραμμήν Ηρακλείου Μαλλίων (περιλαμβανόμενα άπαντα τά χωρία και λοιπούς ηλεκτροδοτούμενους πελάτας...

ΟΙΚΟΝΟΜΙΚΗ «ΠΑΤΡΙΣ» Η ΤΟΠΙΚΗ ΑΓΟΡΑ Μετά τας εορτάς τού Πάσχα...