

ΚΟΙΝΩΝΙΚΑ

ΕΚΛΕΚΤΟΙ ΑΡΧΑΓΩΓΟΙ

ΜΙΧΑΗΛ ΞΥΛΟΥΡΗΣ
ΟΛΓΑ ΔΕΡΜΙΤΖΑΚΗ
'Ηρακλιώσιον
Θερμά συγχαρητήρια
Π. Κ.

ΕΠΙΣΚΕΦΕΙΣ:

'Η κ. Θέτις Δερμιτζάκη
θα δεχθή συγχαρητήριους
επισκέψεις δια τούς άρραδάντας
της κόρης της την 21ην και
22αν τρέχοντος.

ΕΚΛΕΚΤΟΙ ΓΑΜΟΙ

ΕΥΑΓΓ. ΜΟΥΧΤΟΓΛΟΥ
ΑΓΓΕΛΙΚΗ Α. ΚΟΚΟΛΑΚΗ
'Ετέλεσαν τούς γάμους των
έν 'Αθήναις.
Θερμά συγχαρητήρια.

ΕΠΙΣΚΕΦΕΙΣ:

'Η κ. 'Αγγελική Μου-
χτόγλου θα δεχθή συγχαρη-
τηριους επισκέψεις την 28ην,
29η και 30ην Νοεμβρίου εις
την οικίαν της, Λεωφόρος 'Ι-
ωνίας 13.

ΕΥΧΑΡΙΣΤΗΡΙΟΝ

Αισθανόμεθα την υποχρέωση
νά ευχαριστήσωμεν δημοσία
διά τού τύπου την σημερινήν
Διοίκειν του δού ΚΤΕΥΛ
Κρήτης και ιδίαν τον Πρόεδρον
κ. 'Εμμ. Παπαδημητράκη, τον
'Αντιδρον κ. 'Ασπρινόλ 'Ια-
τράκη και τον Διοικητικόν
Σύμβουλον κ. Φραγκ. Κατσού-
ρην οτινες εφαρμόσαντες τον
Νόμον και τας περί συγκοινο-
νιάς διατάξεις καθήργησαν
τά άνομα προνόμια ενίων συ-
νασθέντων, προνομιακών έργα-
ζομένων μονίμως επί της ά-
σφάλτου, όταν ήμεις οι λοιποί
καταστρεφόμεθα καθημερινώς
έξυπηρετούμετες τά όρεινά χω-
ρία επί όδικά δικτύω κατα-
στραμμένου ή και άνυπαρκτου.

'Εν 'Ηρακλείω τη 14/9/68
Οι Ευχαριστούμετες
Αύτοκινήτισταί:
ΜΙΧ. ΛΟΥΔΙΑΝΟΣ
ΕΜΜ. ΣΦΑΚΙΑΝΑΚΗΣ

ΙΩΑΝΝΗΣ ΕΜΜ. ΚΟΣΜΑΛΑΚΗΣ
Νευρολόγος
Ψυχίατρος
Τ. 'Επιμελητής Κρα-
τικού Θεραπευτηρίου
Ψυχικών Παθήσεων
'Αθηνών.

'Εγκατασταθείς
μονίμως εις 'Ηράκλειον
δέχεται εις τού Ιατρεί-
ον του επί της όδου
Παναγούς 3 (έναντι
'Αγίου Μηνά) καθ'
έκαστην έκτός άπο-
γέματος Σαββάτου
9-1 μ.μ. και 5-8
μ.μ. Τηλ. 40-90.

ΑΠΩΛΕΣΘΗ θήκη περιέχουσα ήμε-
ραλίον και δελτίο κινήσεως μο-
τοσυκλέτας άδειας και δίπλωμα
εις τού όνομα 'Αντώνιος 'Αντ. Ζα-
χαριουδάκης Γούρνης. Παρακαλεί-
ται ό εύρων νά τηλεφωνή εις
τό 2982.

ΕΝΟΙΚΙΑΖΕΤΑΙ νεώδητον διαμέ-
ριον άνώγειον έκ πάτω κυρίων
δωματίων και λοιπών βοηθητικών
χώρων εις την όδον Ρόδων 14
(έναντι ερεφοκομείου) Πληρ. τηλ.
4777 1-2

ΕΝΟΙΚΙΑΖΕΤΑΙ δωμάτιον εις
την όδον Κ. Λεράτου 24. Πληρ.
τηλ. 82375 1-4

ΠΩΛΕΙΤΑΙ οικόπεδον μετ' οίκου
έκτάσεως συνολικώς 800 τ.μ. παρα
πλευράς έδραϊκού κέντρου (Χιότη)
Πατέλλες. Πληρ. τηλ. 82536

ΕΝΟΙΚΙΑΖΕΤΑΙ εις κεντρικώτα
τον σημείον της πόλεως (πλατεία
Δασκαλογιάννη) αίθουσα 150 τ.μ.
Πληρ. κ. Σταύρον Βιτάρον Ζω-
γράφου 9 καθ' έκαστην 5-7 μ.μ.
1-6

ΠΩΛΟΥΝΤΑΙ οικόπεδα εντός αγρού
ού πόλεως. Πληρ. εις τού κατάστημα
μα όφισμάτων Εύαγγελίας Κασο-
λή και εις τού τηλ. 5323 1-10

Κινηματογράφος

ΗΛΕΚΤΡΑ
'Ολγα άγάπη μου
ΚΡΟΝΟΣ
'Ετσι γεννήθηκε μία μεγάλη &
γάπη

ΑΣΤΟΡΙΑ
Αίμα στο Σινικό τείχος
ΝΤΟΡΕ
'Η νύχτα φορούσε μαύρα
ΣΤΑΥΡΩΤΗ
'Ο μεγάλος σκληρός
ΚΑΣΤΡΟ

Θ' άνταμώνουμε σαν ξένοι
ΟΑΣΙΣ
Γιά σένα την άγάπη μου
ΓΑΛΛΕΙΑΣ

'Η νύχτα τών στρατηγών
ΑΝΤΥΑΝΝΑ
'Ο καταφιρτζής
ΡΟΜΑΝΤΙΚΑ

Μία τρελή οικογένεια
ΣΤΑΔΙΟΝ
Πάρε κόσμε
ΡΙΒΟΛΙ

Ξερίσωμένη γενειά
ΚΝΩΣΟΣ
Είνας ένας τρελλός τρελλός
Βέγγος
ΜΑΡΙΝΑ

Καλώς ήλθε το δολάριο
ΟΡΦΕΥΣ
Μέ πόνο και μέ δάκρυα

ΦΑΡΜΑΚΕΙΑ
Διανυκτερεύον σήμερα
'Ηλία Παπαδάκη
Λ. Καλοκαιριού τηλ. 32.75

Αύριον
ΔΟΥΛΟΥΦΑΚΗ
(πρώην Κλ. Α. Κανακία)
ΔΙΗΜΕΡΕΥΟΝΤΑ
'Αριστ. Χαλκιαδάκη
'Ιωάν. Χλουβεράκη
Πλ. 'Ελ. Βενιζέλου τηλ. 26.00

ΚΛΙΝΙΚΑΙ ΙΚΑ
Τηλέφ.
'Απ. Τίτος Παθ)κά 3346
Πολυκλινική Χειρ)κά 2390
'Αγ. 'Αναστασία (Ψρ)κά 6314
'Αγ. 'Αναστασία (Ψρ)κά 80830

Παν. της Γκούρα (Οφθ)κά 3325
'Αγ. Μαρίνα (Οφθ)κά 2000
Εύαγγελίας Καρ)κά 2362
'Ιερωνομάκη Γυν)κά

'Εφημερεύουσαι και
διανυκτερεύουσαι Κλι-
νικά
Τηλέφ.
Βενιζέλιον Παγκρήτιον Γενικόν Νο-
σοκομείον.
'Απόστ. Τίτος Παθ)κά 3346
Πολυκλινική Χειρ)κά 2390
'Αγ. 'Ελευθερίας Γυν)κά 3491
'Αγ. 'Αναστασία (Ψρ)κά 6314
Εύαγγελίας Καρ)κά 2000
'Αγ. Χαράλαμπος Παιρ)κά 80830
'Αγ. Μαρίνα (Οφθ)κά 3325
Παν. της Γκούρα (Οφθ)κά

ΕΦΗΜΕΡΕΥΟΝΤΕΣ ΙΑΤΡΟΙ
Χωροτάκης 'Ιωάννης, Παθ-
ολόγος, όδου Κισσάμου,
Παιδιατρική Κλινική Σμόρνης
τηλ. 5858
Τορνιαλάκη 'Ελευθερία Μι-
κροβιολόγος Καρπερού τηλ.
3401.

ΣΥΓΚΟΙΝΩΝΙΑΙ
ΑΕΡΟΠΟΡΙΚΑΙ
'Αφίξεις εκ 'Αθηνών ώς μ. 8225
1155-1555-1915
'Αναχωρήσεις 8:1 'Αθήνας 05:05
1555-1635-1955

'Αναχωρήσεις δια Ρόδον 12.35
'Αφίξεις εκ Ρόδου 15.15

ΑΚΤΟΠΟΙΚΑΙ
Φ)Β ΣΟΦΙΑ
'Αναχωρήσεις 6,30 μ.μ. κατ'
εθέσιαν Πειραιά.

Υ)Π «ΜΕΓΑΛΟΝΗΣΟΣ ΚΡΗ
ΤΗΣ 'Αναχωρήσεις 7,30 μ.μ.
Κατ' εθέσιαν Πειραιά.

ΑΝΤΥΑΝΝΑ
Στάσις 'Αδανάτων τηλ. 5298 Πατέλλες
ΣΗΜΕΡΟΝ
Μία κωμωδία χαρούμενη πικάντικη δρασερή
ένας Βέγγος 100ο)ο.

Ο ΚΑΤΑΦΕΡΤΖΗΣ
Πρωταγωνιστούν
Θαν. Βέγγος Σιμόνη Κυριακίδου Τάσος Γιαν-
νόπουλος.

Κιν)φος ΑΣΤΟΡΙΑ
ΣΗΜΕΡΟΝ
Μεγαλοπρεπής περιπέτεια στην κίτρινη κό-
λαση της Κίνας.

ΑΙΜΑ ΣΤΟ ΣΙΝΙΚΟ ΤΕΙΧΟΣ
Πρωταγωνιστούν
'Ορσον Τουέλες Λάρενς Χάρβεϋ Τζάν Χώινς
Σέσις 'Ωμπρυ.

Κιν)ματοθέατρον
ΟΑΣΙΣ Τηλ. 3130
ΣΗΜΕΡΟΝ
Τό έκλεκτότερο τό καλύτερο τό πιό χαρού-
μενο φίλμ του 'Ελληνικού κιν)φου.

ΓΙΑ ΣΕΝΑ ΤΗΝ ΑΓΑΠΗ ΜΟΥ
Κατάλληλον
Μέ τούς Νίκος Κούρκουλος Μιράντα Κουνελλά-
κη και ό Θανάσης Βέγγος. Τραγουδία Μάνου
Χατζηδάκη.

Τό Καστρού Εικονοβιβλιόγραφον

Πεννιές
'Ελληνικός Στίχος
ΤΩΡΑ ΠΟΥΣΑΙ ΠΛΑΪ' ΜΟΥ

Στην ζωή μου την άχαρη
πυτταν όλο μιζέρια
την άγάπη γνώνισα
στα δικά σου τά χέρια.

Μέ χαρά έπιλημύρισε
της ζωής μου ό δρόμος
και ταξίδεψε κάθηκε
κάθε πόνος και τρέμος.

Τώρα πουσαι πλάι μου
όλα τ' άψυχα ζούνε
ρόδο είσαι άγάπη μου
κι' όλα γύρω μεθούνε.

Κι' όταν πάρω τό φίλημα
άπ' τά δυό σου τά χείλη
τότε ζω στα ουράνια
σέ Μαγιάτικο δείλι.

ΜΑΝΩΛΗΣ ΖΟΥΛΙΝΟΣ

ΑΝΑΧΩΡΗΣΙΣ ΙΑΤΡΟΥ
'Ο Μικροβιολόγος κ. 'Ιω-
άννης Λουλάκης άνεχώρησεν
δι' 'Αθήνας και θα επιστρέψη
την 24ην τρέχοντος. 1-4

ΣΑΒΑΡU 11000
ΕΠΙΒΑΤΙΚΑ
2 θυρών
4 θυρών
Station 5 θυρών
7 φορολόγ. Ιπτα
• Μονοδικά εις άνθεκτικό
• Καταπηκτικά εις Πολυ-
τέλειον.
• 'Απίθανα εις οικονομίαν
• Βενζίνης
• Στεφανά εις άνωμάλιους
δρόμους
• Γραμμή άεροδυναμική
• Σάβων ύπερσολυτελει-
ας.
• Άνετον δια 5-6 άτομα

ΦΟΡΤΗΓΟΝ
• 1)2 κόνιου
• Κλειστόν και άνοικτόν
• 10 ίδιανόστονον φορητάκι
• 5' άσφαρως άγροτικός έρ-
γασίας.
• Καταπηκτική Μιχαήλ
Καταστάσεις άνεζίνης
390 κιλ. τό δοχείον.

'ΕΥΡΟΡΕΧ., Ο. Ε.
Λ. Βασιλέως Γεωργίου Β'
17. Τηλ. 82410 & 6298

ΑΡ. ΜΙΧΑΗΛ Γ. ΦΙΛΙΠΠΑΚΗΣ
'Ιατρός - Χειρουργός
'Επιμελητής Πανεπιστη-
μίου 'Αθηνών. 'Ιατρείον
Βασ. Σοφίας 15. Δέχεται
5-30 ή επί σ'σεντευξεί
τηλ. 'Ιατρείου 667.695
'Ιπποκρ. 772.331.

ΑΗΜ. Α. ΣΦΑΚΙΑΝΑΚΗΣ
Χειρουργός 'Οδοντίατρος
Δέχεται εις τού 'Ιατρείον
του καθ' έκαστην. Λεωφόρος
Καλοκαιριού και 'Αρχον-
τοπούλου (παρά την Πλα-
τεϊαν 'Αγ. Αικατερίνης.
'Εξοπλισμός 'Ιατρείου Σύγ-
χρονος. Τροχός ΑΕΡΟΤΟΡ
Τηλ. 7764.

ΝΕΑ ΚΛΙΝΙΚΗ
ΜΑΙΕΥΤΙΚΗ ΧΕΙΡΟΥΡΓΙΚΗ
ΓΥΝΑΙΚΟΛΟΓΙΚΗ
Η ΘΕΟΤΟΚΟΣ
ΜΙΧ. ΕΜΜ. ΣΦΑΚΑΚΗ
ΜΑΙΕΥΤΗΡΟΣ-ΧΕΙΡΟΥΡΓΟΥ
ΓΥΝΑΙΚΟΛΟΓΟΥ
(έπισθεν Κινηματογράφου «ΚΑ-
ΣΤΡΟ». Τηλ. 36-66

Ιωάννης Μπαλιζάκης
'Ιατρός Χειρουργός
Δέχεται εις την κλινικήν
του 'Αγίου Παντελεήμων.

ΑΝΤΩΝΙΟΣ Κ. ΠΕΤΡΑΚΗΣ
Χειρουργός 'Οδοντίατρος
Δέχεται εις τού 'Ιατρείον
του καθ' έκαστην. Λεωφόρος
Καλοκαιριού και 'Αρχον-
τοπούλου (παρά την Πλα-
τεϊαν 'Αγ. Αικατερίνης.
'Εξοπλισμός 'Ιατρείου Σύγ-
χρονος. Τροχός ΑΕΡΟΤΟΡ
Τηλ. 7764.

ΚΑΣΤΡΟ
ΣΗΜΕΡΟΝ
Τό συγκλονιστικώτερο δραματικό άριστούρ-
γημα.

Θ' ΑΝΤΑΜΩΝΟΥΜΕ ΣΑΝ ΞΕΝΟΙ
'Εγχερωμον Σινεμασκόπ
Πρωταγωνιστούν
Κέρκ Ντάγκλας Κιμ Νόβακ

Σινε ΣΤΑΥΡΩΤΗ
ΣΗΜΕΡΟΝ
Μοναδική ύπερ-παραγωγή μεγάλων συγκλο-
νιστικών παλμών. Βλα... Δράσις... άλλα και βα-
θειά αισθήματα μίσος άλλα και άγάπη σε κατα-
πληκτικές καταστάσεις.

Ο ΜΕΓΑΛΟΣ ΣΚΛΗΡΟΣ
'Εγχερωμον
Μέ την ύπεροχη έρμηνεία τών Τσάρλτον 'Ητον
Ντόναλντ Πλεζάνς Τζόαν Χεκέτ.

'ΗΛΕΚΤΡΑ
ΣΗΜΕΡΟΝ Τηλ. 26-60
'Η «Φίλος φίλμ» παρουσιάζει την Ζωή Λάβ-
σκαρη στην ταινία

ΟΛΓΑ ΑΓΑΠΗ ΜΟΥ
Κατάλληλον και δι' άνήλικους
Συμπράττον: Φαίδων Γεωργιάσης Τάσσω Καρ-
βαδιά 'Ανδρ. Μπάρκουλης.

Την Δευτέραν:
ΤΟ ΤΣΙΡΚΟ ΤΩΝ ΕΓΚΛΗΜΑΤΩΝ

ΑΝΑΧΩΡΗΣΙΣ ΙΑΤΡΟΥ
'Ο Μικροβιολόγος κ. 'Ιω-
άννης Λουλάκης άνεχώρησεν
δι' 'Αθήνας και θα επιστρέψη
την 24ην τρέχοντος. 1-4

ΕΜΜΑΝ. ΚΑΤΖΗΔΑΚΗΣ
'Ιατρός-Παθολόγος
Δέχεται εις τού 'Ιατρείου του ό-
δου Τυλλισσών 6, από 8-10 π.μ
και από 5-8 μ. μ.

ΑΛΛΑΓΗ ΔΙΕΥΘΥΝΣΕΩΣ
Καθιστούμεν γνωστόν εις τούς κ.κ.
πελάτας μας και εις πάντα ενδιαφερόμε-
νον όστι:
Τά γραφεία του Γενικού Πρακτορείου
Κρήτης της Α.Ε. Γενικών 'Ασφαλειών Η ΜΕ-
ΙΣΤΟΓΕΙΟΣ καθώς και της 'Αγγλικής 'Ασφα-
λιστικής 'Εταιρίας RELIANCE MARINE
INSURANCE Co LTD μετεφέρθησαν εκ
της όδου Καντανολέων 2, εις την Λεωφ.
Βασιλέως Γεωργίου Β' άριθμόν 17, τηλέ-
φωνα 82-410 και 62-98

ΑΝΤΩΝΗΣ ΣΚΟΥΛΙΚΑΡΗΣ
Γενικός Πράκτωρ Κρήτης

"ΑΤΛΑΣ"
ΑΝΩΝΥΜΟΣ ΕΛΛΗΝ. ΕΤΑΙΡΕΙΑ ΓΕΝΙΚΩΝ ΑΣΦΑΛΕΙΩΝ
ΕΔΡΑ ΕΝ ΑΘΗΝΑΙΣ
Παλαιών Πατρών Γερμανού άρ. 7
Τηλέφωνα: 23'031-220465-223449

ΑΣΦΑΛΕΙΑΙ: Αυτοκινήτων, πυρός,
ζωής, μεταφορών κλπ
Εις την ασφάλειαν μας θα εύρετε κα-
τανόησιν, συμπάραστασιν ταχείαν και δι-
καϊαν ικανοποίησιν τών ζημιών σας.

'Η 'Ασφαλεία μας συνεργάζετν με τόν «ΦΟΙ-
ΝΙΚΑ ΛΟΝΔΙΝΟΥ» μιάς τών μεγαλυτέρων άσφα-
λιστικών έταιρειών του κόσμου.

Προτού ασφαλίσθητε επισκεφθήτε μας δια
τό συμφέρον σας.

ΠΡΑΚΤΟΡΕΙΟΝ ΗΡΑΚΛΕΙΟΥ
Μιναυτούρου άρ. 32 (πλησίον ΟΤΕ)
Τηλέφωνα 67-51-50-75

ΓΑΛΛΕΙΑΣ
ΣΗΜΕΡΟΝ
'Από την σειρά τών μεγάλων ταινιών.

Η ΝΥΧΤΑ ΤΩΝ ΣΤΡΑΤΗΓΩΝ
'Εγχερωμον Σινεμασκόπ
'Ενα Ντοκουμέντο του Β' Πολέμου.
Πήτερ Ο' Τούλ - 'Ομάρ Σερίφ

Την Δευτέραν:
ΕΠΙΧΕΙΡΗΣΙΣ ΚΩΝΣΤΑΝΤΙΝΟΥΠΟΛΙΣ

Σινε «ΣΤΑΔΙΟΝ»
'Ανωθεν Γυμναστηριου Τηλ. 7095
ΣΗΜΕΡΟΝ

Τό άριστούργημα του καλύτερου 'Ελληνα κω-
μικού ήθοποιού. 'Ο Θανάσης Βέγγος στην ταινία

ΠΑΡΕ ΚΟΣΜΕ
'Ελένη 'Ανουσάκη Τάκης Μηλιάδης

ΚΡΟΝΟΣ
ΑΠΟΨΕ
Για πρώτη φορά στο 'Ηράκλειον ή πρώτη
'Ελληνο-Γερμανική συμπαραγωγή μεγάλων ά-
ξιώσεων.
ΕΤΣΙ ΓΕΝΝΗΘΗΚΕ ΜΙΑ ΜΕΓΑΛΗ ΑΓΑΠΗ
(Κατάλληλον)

Μέ την νέαν αποκάλυψιν Ειρήνη Μετάλη Μαι-
ρούλα Πάνου 'Εντροντ Πρέντον Λίβταν Κριστιάν
Κάρλος Τόμψον.

ΑΛΣΟΣ
Μια διευκρίνισις δια τούς θαυμαστάς του κ.
Ν. ΞΥΛΟΥΡΗ και πρός την αξιότιμον πελατείαν
του κέντρου μας. 'Ο άγαπητός σας και άσυνα-
γωνίστος καλλιτέχνης της Κρητικής Μουσικής

ΝΙΚΟΣ ΞΥΛΟΥΡΗΣ (ή Ψαρνικός)
Λύρα - Τραγουδι
ΓΙΑΝΝΗΣ ΞΥΛΟΥΡΗΣ
ΣΤΕΛΙΟΣ ΑΒΡΑΚΗΣ
(Λαούτο)

Θά εύρισκωνται κάθε βράδυ εις τό ΚΕΝΤΡΟ μας
ΑΛΣΟΣ
Κουζίνα έκλεκτή - τιμές έστιατορίου.
'Αναλαμβάνουμε γεύματα επί παραγγελία.

ΜΠΟΜΠΟΝΙΕΡΕΣ
ΣΤΕΦΑΝΑ
ΒΑΠΤΙΣΤΙΚΑ
Μόνο στο
ΚΑΜΕΛΙΑ
'Αφών ΧΡΟΝΙΑΡΗ
'Ανωγειών 18 Τηλ. 80-655 και 50-25

Κινηματογράφος
ΡΟΜΑΝΤΙΚΑ
Στάσις Παναγιώτας Μαστροπά.
ΣΗΜΕΡΟΝ

'Η θαυμασία έγχερωμη ταινία της Φίλις Φίλις.
ΜΙΑ ΤΡΕΛΛΗ ΟΙΚΟΓΕΝΕΙΑ
Τζένη Καρέζη 'Αλ. 'Αλεξανδράκης Δ. Παπαγιαν-
νόπουλος Μαίρη 'Αρώνη.

Σήμεραν ώρα έναρξεως 7 άκριβώς.

ΟΡΦΕΥΣ
ΣΗΜΕΡΟΝ
'Ενας δραματικός κολοσσός.

ΜΕ ΠΟΝΟ ΚΑΙ ΜΕ ΔΑΚΡΥΑ
Ν. Ξανθόπουλος Μάρθα Βούρτση Κ. Καζάκος
'Ορ. Μακρής.
Τραγουδούν: Καζατζίδης Μαρινέλλα Μοσχολιού
Φούλη Δημητρίου Μενιδιάτης.

'ΜΑΡΙΝΑ.
ΣΗΜΕΡΟΝ
'Η μεγαλύτερη έπιτυχία του 1967-68.

ΚΑΛΩΣ ΗΛΘΕ ΤΟ ΔΟΛΛΑΡΙΟ
'Εγχερωμον Κατάλληλον
Γ. Κωνσταντίνου Νίκη Λινάρδου 'Αλέκος Τζανε-
τάκος Νίκος Φέρμας και ή 'Αννα Καλουτά.
'Ωρα έναρξεως 7.30 μ.μ.

Σινε ΝΤΟΡΕ
ΣΗΜΕΡΟΝ
Τό μεγαλύτερο άστυνομικό φίλμ της τελευταίας
δεκαετίας.

Η ΝΥΦΗ ΦΟΡΟΥΣΕ ΜΑΥΡΑ
'Εγχερωμον
Πλοκή - Δράσις - 'Αγωνία. Μέ την πρώτη κυ-
ρια της Εύρωπαϊκής όδονης Ζάν Μωρό Ζάν
Κλώντ Μπράλυ 'Αλεξάνδρα Ζιτοδαρτ.

Κινηματοθέατρον
ΟΑΣΙΣ Τηλ. 3130
ΣΗΜΕΡΟΝ
Τό έκλεκτότερο τό καλύτερο τό πιό χαρού-
μενο φίλμ του 'Ελληνικού κιν)φου.

ΓΙΑ ΣΕΝΑ ΤΗΝ ΑΓΑΠΗ ΜΟΥ
Κατάλληλον
Μέ τούς Νίκος Κούρκουλος Μιράντα Κουνελλά-
κη και ό Θανάσης Βέγγος. Τραγουδία Μάνου
Χατζηδάκη.

ΠΑΓΚΡΗΤΙΟΝ ΕΚΠΑΙΔΕΥΤΗΡΙΟΝ

ΑΝΕΓΝΩΡΙΣΜΕΝΟΝ ΥΠΟ ΤΟΥ ΚΡΑΤΟΥΣ ΝΗΠΙΑΓΩΓΕΙΟΝ - ΔΗΜΟΤΙΚΟΝ - ΓΥΜΝΑΣΙΟΝ ΤΙΤΛΟΙ ΙΣΟΤΙΜΟΙ ΤΟΙΣ ΔΗΜΟΣΙΟΙΣ

ΑΝΑΚΟΙΝΩΣΙΣ

Τὸ «Παγκρήτιον» Ἐκπαιδευτήριον εὐρίσκειται εἰς τὴν εὐχάριστον θέσιν νὰ σῶς ἀνακοινώσῃ, ὅτι μὲ τὸ νεοοικοδομηθὲν κτίριον εἰδικῶς διὰ τὸ Γυμνάσιον συμπληρῶνται αἱ κτιριακαὶ ἐγκαταστάσεις διὰ χωριστὴν στέγασιν ΝΗΠΙΑΓΩΓΕΙΟΥ - ΔΗΜΟΤΙΚΟΥ ΓΥΜΝΑΣΙΟΥ.

Θὰ λειτουργήσουν 2 τμήματα Νηπιαγωγείου καὶ ἀνά ἓν τμήμα κατὰ τάξιν Δημοτικοῦ - Γυμνασίου. Ὁ ἀριθμὸς δὲ εἶναι αὐστηρῶς περιορισμένος.

ΠΛΗΡΟΦΟΡΙΑΙ ΕΓΓΡΑΦΑΙ: Καθημερινῶς εἰς τὰ Γραφεῖα μας: Ἀρχοντοπούλου 5 (Πλατεία Ἁγίας Ἰκατερίνης) Τηλ. Γραφ. 43-98 Σχολ. 29-98



- Τὸ ἐξοχικὸν περιβάλλον
- Τὰ ἄνετα καὶ σύγχρονα κτίρια
- Τὸ μόνιμον διδακτικὸν προσωπικὸν Γυμνασίου - Δημοτικοῦ - Νηπιαγωγείου.
- Τὸ πλήρες πρόγραμμα μὲ τὴν στενὴν συνεργασίαν Γονέων - Καθηγητῶν - Διδασκάλων.
- Τὸ ἰδιαίτερον ἐνδιαφέρον διὰ ξένας γλώσσας (Ἀγγλικά - Γαλλικά - Γερμανικά)
- Ἡ ἐργασία τῶν μαθητῶν καθ' ὀμάδας ἀνάλογα μὲ τὰ ἐνδιαφέροντά τους.
- Ἡ μεταφορὰ μὲ λεωφορεῖα τοῦ Σχολείου.

ΕΞΑΣΦΑΛΙΖΟΥΝ

Ἰδεώδεις συνθήκας διὰ τὴν σύγχρονον ἀγωγὴν.

ΓΥΜΝΑΣΙΟΝ



ΔΗΜΟΤΙΚΟΝ

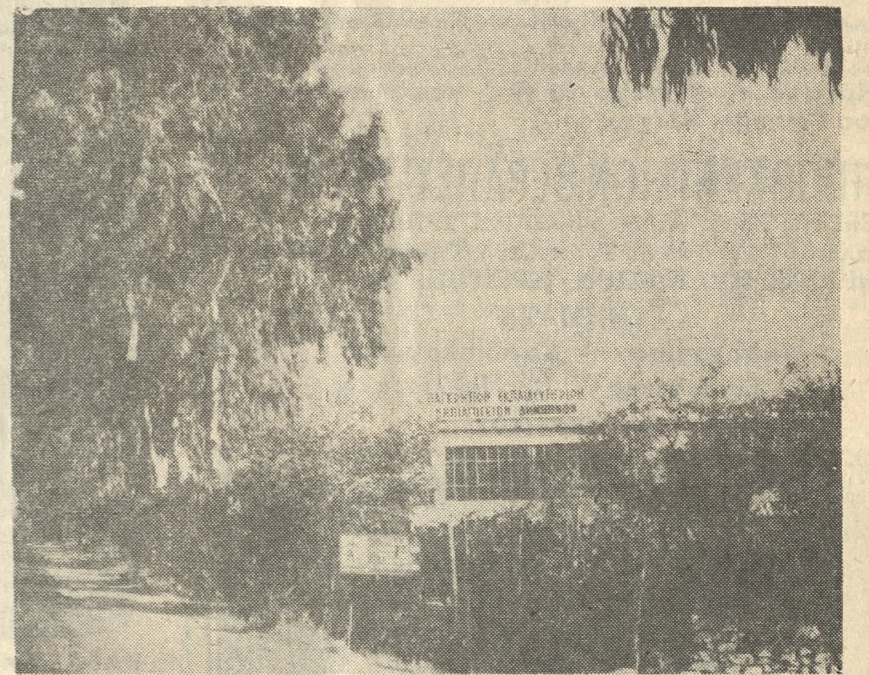

ΝΗΠΙΑΓΩΓΕΙΟΝ



ΜΟΝΩΣΕΙΣ ἐκ διογκωμένης ΠΟΛΥΣΤΕΡΙΝΗΣ διὰ ταρατσες—καὶ Μονώσεις ΦΕΛΟΥ, ΥΑΛΟΒΑΜΒΑΚΟΣ.

ΣΤΡΩΜΑΤΑ ΑΦΡΩΔΗ - ΜΑΞΗΛΑΡΙΑ
Πώλησις Χονδρική
ΕΥΑΓΓΕΛΟΣ Κ. ΧΡΗΣΤΑΚΟΣ
Δαιδάλου 9 Τηλ. 78-37

ΝΑΥΤΙΚΟΝ ΓΥΜΝΑΣΙΟΝ-ΟΙΚΟΤΡΟΦΕΙΟΝ ΚΑΣΤΕΛΛΑΣ
Ο ΠΟΣΕΙΔΩΝ

ΚΑΡΑΓ. ΣΕΡΒΙΑΣ 8 (ΠΥΡΓΟΣ ΟΡΙΩΝΗ) ΚΑΣΤΕΛΛΑ ΠΕΙΡΑΙΕΥΣ - ΤΗΛ. 410-614, 410-180, 472-586, 477-975.
ΓΡΑΦΕΙΑ ΑΘΗΝΩΝ: ΠΑΝΕΠΙΣΤΗΜΙΟΥ 65 - 3ος ΟΡΟΦΟΣ - ΤΗΛ. 315-282.
ΕΞΑΣΦΑΛΙΖΕΙ ΕΙΣ ΤΟΥΣ ΜΑΘΗΤΑΣ
- ἄριταν ἐκπαίδευσιν.
- Τριετὴ ἀναβολὴν στρατολογικῶν ὑποχρεώσεων.
- Καὶ εἰς τοὺς ἀποφοίτους ναυτολόγησιν ἀμέσως εἰς τὰ πλοία τῆς ἀρεσκείας των διὰ εὐρὸν μέλλον τοῦ ἀξιωματικοῦ τοῦ Ἐπιτ. Ναυτικοῦ μας. Δεκτοὶ μαθηταὶ καὶ μαθήτριά εἰς ἄλλων τῶν Γυμνασίων τοῦ Κράτους (Δημοσίων ἢ Ἰδιωτικῶν).
ΟΙΚΟΤΡΟΦΕΙΟΝ ἄριστα ὁργανωμένον, πλήρως ἐξοπλισμένον (καλοριφέρ - τηλεόρασις κτλ. μέσα ψυχαγωγίας) εἰς τὴν ἄριστάτην θέσιν τῆς Καστέλλας ἐπὶ τῆς πλάζ (Μπάνια Παρασκευά).
* Τὸ κτίριον τῆς Σχολῆς μας βρίχεται ἀπὸ τὴν θάλασσαν.

62 ΜΑΡΤΥΡΩΝ 28

Μὴν πετᾶτε τὸ παλιὸ ψυγεῖο σας τοῦ Πάγου ὅσο παλιὸ κι ἂν εἶναι. Τὸ ἀγοράζουμε σχεδὸν στὴν τιμὴ πού τὸ εἶχατε καὶ σεῖς ἀγοράσει καίσις τὸ ἀνταλλάσσουμε μὲ ἓνα ὑπέροχο ἠλεκτρικὸ ψυγεῖο ἢ πλυντήριο ὅποια μάρκα θέλετε. Καλὲς τιμὲς - Μεγάλαις εὐκολίαις πληρωμῆς.
ΑΠΟΣΤΟΛΑΚΗ - ΧΑΤΖΗΔΑΚΗ
Τηλέφ. 61.73

Φῶτο «ΚΑΡΟΥΣΟΣ»

Κλλιτεχνικαὶ φωτογραφίαι. Πλουσιωτάτη συλλογὴ μοντέρνων Νυφικῶν. Ὅδὸς Ἀβέρωφ 5.
Τηλέφ. 4645

Κυκλοφορεῖ τὴν 17^{ην} Σεπτεμβρίου

ΝΕΑ ΠΟΛΙΤΕΙΑ

ΜΕΓΑΛΗ ΠΡΩΪΝΗ ΕΦΗΜΕΡΙΣ
Ἐγκυρη Μαχητικὴ Αδέσμευτη Σύγχρονη
Στὴν υπηρεσίαν ὅλων τῶν Ἑλλήνων

SOLGAS
ΠΕΙΡΑΙΕΥΣ 65
ΤΗΛ. 484-780

ΘΕΡΜΑΣΤΡΑ ΥΓΡΑΕΡΙΟΥ ΤΥΠΟΣ ΜΙΝΙ-ΡΥΒΙ
ΦΟΥΡΝΑΚΙ ΥΓΡΑΕΡΙΟΥ ΤΥΠΟΣ ΜΙΝΙ-SOL
ΘΕΡΜΑΣΤΡΑ ΥΓΡΑΕΡΙΟΥ ΤΥΠΟΣ SOLTHERMICA
ΦΟΥΡΝΟΣ ΥΓΡΑΕΡΙΟΥ ΤΥΠΟΣ SOLARE

ΤΑ ΠΡΟΪΟΝΤΑ ΜΑΣ ΖΗΤΗΣΤΕ ΤΑ ΕΙΣ ΤΑ ΠΡΑΤΗΡΙΑ
ΑΤΖΙΠΓΚΑΖ
ΒΡ ΣΟΥΠΕΡΓΚΑΖ
ΠΕΤΡΟΓΚΑΖ
ΠΡΟΠΑΝΓΚΑΖ

ΠΛΗΡΗΣ ΝΑΥΤ. ΓΥΜΝΑΣΙΟΝ

"ΝΗΡΕΥΣ" ΠΟΛΥ ΕΝΔΙΑΦΕΡΟΥΣΑ ΑΝΑΚΟΙΝΩΣΙΣ

Ανακοινούται ότι οι Μαθηταί και Μαθήτριαι... Πληρής Ναυτ. Γυμνασίον "Νηρέυς" Πολύ ενδιαφερούσα ανακοίνωσις

Γίνονται δεκτοί εισετέ Απόφοιτοι του Δημοτικού Σχολείου... Πληρής Ναυτ. Γυμνασίον "Νηρέυς"

Είς τας εισιτήριους εξετάσεις γίνονται δεκτοί... Πληρής Ναυτ. Γυμνασίον "Νηρέυς"

Οι Μαθηταί και οι Μαθήτριαι της 'Αν. Σχολής του Γυμνασίου "Νηρέυς" λαμβάνουν... Πληρής Ναυτ. Γυμνασίον "Νηρέυς"

ΤΑ «ΠΙΛ» ΘΑΥΜΑΤΟΥΡΓΟΝ... Είναι ένα Ιαπωνικό ηλεκτρικό μηχάνημα...

ΑΛΛΑΓΗ ΔΙΚΗΓΟΡΙΚΟΥ ΓΡΑΦΕΙΟΥ... Το Δικηγορικόν γραφείον ΙΩΑΝΝΟΥ Ν. ΚΑΛΥΒΙΑΝΑ...

ΠΡΟΣΚΛΗΣΙΣ ΚΑΙ ΔΙΑΚΗΡΥΞΙΣ ΔΙΚΑΙΩΜΑΤΩΝ... Το νέον Μιχαήλ Σφακιανόκη, παντός κληρονομικού δικαιώματος...

ΜΕΤΑΦΟΡΑ ΙΑΤΡΕΙΟΥ... Ο δρ. Βασίλειος Χαριδής μεταφέρει επί της οδού...

ΙΑΤΡΟΣ ΠΕΡΡΑΚΗΣ ΓΕΩΡΓΙΟΣ... Ειδικός Παθολόγος Δ/ντής Παθολογικής Κλινικής...

Χριστοφόρου Γεωργίου Γύρθη... Ιδιοκτήτου υπαλλήλου κατοικού Πόρου...

ΝΕΑ ΝΕΥΡΟΥΧΙΑΤΡΙΚΗ ΚΛΙΝΙΚΗ... ΑΓΙΟΣ ΝΕΚΤΑΡΙΟΣ ΙΩΑΝΝΟΥ ΧΑΡ. ΠΑΥΡΑΚΗ

ΧΑΡΙΔΗΜΟΣ ΠΑΠΑΧΑΤΖΑΚΗΣ... Ειδικός Παθολόγος Δέχεται εις τό Ιατρείον...

ΕΜΜΑΝ. ΠΟΜΠΟΔΑΚΗΣ... Ιατρ. Μικροβιολόγος Δέχεται εις τό Ιατρείον...

Αφροδίσια και Δερματικά Νοσήματα... Ειδικός Ιατρός Έμμαν. Φιοράκης

ΜΙΚΡΟΒΙΟΛΟΓΙΚΟΝ ΚΑΙ ΒΙΟΧΗΜΙΚΟΝ ΕΡΓΑΣΤΗΡΙΟΝ... Μιχαήλ Σ. Χανιωτάκη

Ιάνν. Ε. Μαυροφόρος... Ιατρός - Καρδιολόγος Δέχεται εις τό Ιατρείον...

Ο Δερματολόγος Ιατρός Ν. Ματζαπετάκης... Τ. Εσωτερικός βοηθός του Διευθυντού...

Κτηματομεσιτικόν γραφείον Ε. Μ. ΡΑΖΟΥΛΗ & ΜΗΝΑ ΣΦΑΚΙΑΝΑΚΗ

Κατασκευάζονται εις τας γερμανικάς εργοστάσια KYFFHAUSERN...

Κέντρον «Ο ΒΡΑΧΟΣ»... Τό επαναστατικό Ντουέτο του Λαϊκού Ευρωπαϊκού τραγουδιού

ΠΡΟΤΥΠΟΣ ΙΔΙΩΤΙΚΗ ΕΠΑΓΓΕΛΜΑΤΙΚΗ ΣΧΟΛΗ ΓΡΑΜΜΑΤΕΩΝ ΑΓΓΛΟΜΑΘΩΝ & ΜΕΤΑΦΡΑΣΤΩΝ

ΤΕΛΕΙΟΣ ΔΙΑΧΩΡΙΣΜΟΣ ΚΑΙ ΚΑΘΑΡΙΣΜΟΣ ΤΟΥ ΕΛΑΙΟΛΑΔΟΥ ΜΕ ΔΙΑΧΩΡΙΣΤΗΡΕΣ BALKAN

ΜΑΙΡΗ ΑΣΤΕΡΗ... Ίας περιμένουν στό Κέντρον διά τά σάς καταπλήξουν.

ΠΛΗΡΟΦΟΡΙΑΙ... παρέχονται καθημερινώς από τά γραφεία τής Σχο. λής οδός 'Αγ. Μηνῶ - 'Ιωαννίνων...

Κατασκευάζονται εις τας γερμανικάς εργοστάσια KYFFHAUSERN...

Κέντρον «Ο ΒΡΑΧΟΣ»... Τό επαναστατικό Ντουέτο του Λαϊκού Ευρωπαϊκού τραγουδιού

ΠΡΟΤΥΠΟΣ ΙΔΙΩΤΙΚΗ ΕΠΑΓΓΕΛΜΑΤΙΚΗ ΣΧΟΛΗ ΓΡΑΜΜΑΤΕΩΝ ΑΓΓΛΟΜΑΘΩΝ & ΜΕΤΑΦΡΑΣΤΩΝ

ΤΕΛΕΙΟΣ ΔΙΑΧΩΡΙΣΜΟΣ ΚΑΙ ΚΑΘΑΡΙΣΜΟΣ ΤΟΥ ΕΛΑΙΟΛΑΔΟΥ ΜΕ ΔΙΑΧΩΡΙΣΤΗΡΕΣ BALKAN

Κέντρον «Ο ΒΡΑΧΟΣ»... Τό επαναστατικό Ντουέτο του Λαϊκού Ευρωπαϊκού τραγουδιού

ΠΡΟΤΥΠΟΣ ΙΔΙΩΤΙΚΗ ΕΠΑΓΓΕΛΜΑΤΙΚΗ ΣΧΟΛΗ ΓΡΑΜΜΑΤΕΩΝ ΑΓΓΛΟΜΑΘΩΝ & ΜΕΤΑΦΡΑΣΤΩΝ

ΤΕΛΕΙΟΣ ΔΙΑΧΩΡΙΣΜΟΣ ΚΑΙ ΚΑΘΑΡΙΣΜΟΣ ΤΟΥ ΕΛΑΙΟΛΑΔΟΥ ΜΕ ΔΙΑΧΩΡΙΣΤΗΡΕΣ BALKAN

Κέντρον «Ο ΒΡΑΧΟΣ»... Τό επαναστατικό Ντουέτο του Λαϊκού Ευρωπαϊκού τραγουδιού

ΠΡΟΤΥΠΟΣ ΙΔΙΩΤΙΚΗ ΕΠΑΓΓΕΛΜΑΤΙΚΗ ΣΧΟΛΗ ΓΡΑΜΜΑΤΕΩΝ ΑΓΓΛΟΜΑΘΩΝ & ΜΕΤΑΦΡΑΣΤΩΝ

ΤΕΛΕΙΟΣ ΔΙΑΧΩΡΙΣΜΟΣ ΚΑΙ ΚΑΘΑΡΙΣΜΟΣ ΤΟΥ ΕΛΑΙΟΛΑΔΟΥ ΜΕ ΔΙΑΧΩΡΙΣΤΗΡΕΣ BALKAN

Κέντρον «Ο ΒΡΑΧΟΣ»... Τό επαναστατικό Ντουέτο του Λαϊκού Ευρωπαϊκού τραγουδιού

ΠΡΟΤΥΠΟΣ ΙΔΙΩΤΙΚΗ ΕΠΑΓΓΕΛΜΑΤΙΚΗ ΣΧΟΛΗ ΓΡΑΜΜΑΤΕΩΝ ΑΓΓΛΟΜΑΘΩΝ & ΜΕΤΑΦΡΑΣΤΩΝ

ΤΕΛΕΙΟΣ ΔΙΑΧΩΡΙΣΜΟΣ ΚΑΙ ΚΑΘΑΡΙΣΜΟΣ ΤΟΥ ΕΛΑΙΟΛΑΔΟΥ ΜΕ ΔΙΑΧΩΡΙΣΤΗΡΕΣ BALKAN

Κέντρον «Ο ΒΡΑΧΟΣ»... Τό επαναστατικό Ντουέτο του Λαϊκού Ευρωπαϊκού τραγουδιού

ΠΡΟΤΥΠΟΣ ΙΔΙΩΤΙΚΗ ΕΠΑΓΓΕΛΜΑΤΙΚΗ ΣΧΟΛΗ ΓΡΑΜΜΑΤΕΩΝ ΑΓΓΛΟΜΑΘΩΝ & ΜΕΤΑΦΡΑΣΤΩΝ

ΤΕΛΕΙΟΣ ΔΙΑΧΩΡΙΣΜΟΣ ΚΑΙ ΚΑΘΑΡΙΣΜΟΣ ΤΟΥ ΕΛΑΙΟΛΑΔΟΥ ΜΕ ΔΙΑΧΩΡΙΣΤΗΡΕΣ BALKAN

Κέντρον «Ο ΒΡΑΧΟΣ»... Τό επαναστατικό Ντουέτο του Λαϊκού Ευρωπαϊκού τραγουδιού

ΠΡΟΤΥΠΟΣ ΙΔΙΩΤΙΚΗ ΕΠΑΓΓΕΛΜΑΤΙΚΗ ΣΧΟΛΗ ΓΡΑΜΜΑΤΕΩΝ ΑΓΓΛΟΜΑΘΩΝ & ΜΕΤΑΦΡΑΣΤΩΝ

ΤΕΛΕΙΟΣ ΔΙΑΧΩΡΙΣΜΟΣ ΚΑΙ ΚΑΘΑΡΙΣΜΟΣ ΤΟΥ ΕΛΑΙΟΛΑΔΟΥ ΜΕ ΔΙΑΧΩΡΙΣΤΗΡΕΣ BALKAN

Κέντρον «Ο ΒΡΑΧΟΣ»... Τό επαναστατικό Ντουέτο του Λαϊκού Ευρωπαϊκού τραγουδιού

ΠΡΟΤΥΠΟΣ ΙΔΙΩΤΙΚΗ ΕΠΑΓΓΕΛΜΑΤΙΚΗ ΣΧΟΛΗ ΓΡΑΜΜΑΤΕΩΝ ΑΓΓΛΟΜΑΘΩΝ & ΜΕΤΑΦΡΑΣΤΩΝ

ΤΕΛΕΙΟΣ ΔΙΑΧΩΡΙΣΜΟΣ ΚΑΙ ΚΑΘΑΡΙΣΜΟΣ ΤΟΥ ΕΛΑΙΟΛΑΔΟΥ ΜΕ ΔΙΑΧΩΡΙΣΤΗΡΕΣ BALKAN

Κέντρον «Ο ΒΡΑΧΟΣ»... Τό επαναστατικό Ντουέτο του Λαϊκού Ευρωπαϊκού τραγουδιού

ΠΡΟΤΥΠΟΣ ΙΔΙΩΤΙΚΗ ΕΠΑΓΓΕΛΜΑΤΙΚΗ ΣΧΟΛΗ ΓΡΑΜΜΑΤΕΩΝ ΑΓΓΛΟΜΑΘΩΝ & ΜΕΤΑΦΡΑΣΤΩΝ

ΤΕΛΕΙΟΣ ΔΙΑΧΩΡΙΣΜΟΣ ΚΑΙ ΚΑΘΑΡΙΣΜΟΣ ΤΟΥ ΕΛΑΙΟΛΑΔΟΥ ΜΕ ΔΙΑΧΩΡΙΣΤΗΡΕΣ BALKAN

Κέντρον «Ο ΒΡΑΧΟΣ»... Τό επαναστατικό Ντουέτο του Λαϊκού Ευρωπαϊκού τραγουδιού

ΠΡΟΤΥΠΟΣ ΙΔΙΩΤΙΚΗ ΕΠΑΓΓΕΛΜΑΤΙΚΗ ΣΧΟΛΗ ΓΡΑΜΜΑΤΕΩΝ ΑΓΓΛΟΜΑΘΩΝ & ΜΕΤΑΦΡΑΣΤΩΝ

ΤΕΛΕΙΟΣ ΔΙΑΧΩΡΙΣΜΟΣ ΚΑΙ ΚΑΘΑΡΙΣΜΟΣ ΤΟΥ ΕΛΑΙΟΛΑΔΟΥ ΜΕ ΔΙΑΧΩΡΙΣΤΗΡΕΣ BALKAN

ΜΙΚΡΑΙ ΑΓΓΕΛΙΑΙ

ΠΩΛΕΙΤΑΙ το 114 άσπιδο λεωφο...
ΕΡΑΚΛΕΙΟΝ ΚΡΗΤΗΣ

ΕΝΟΙΚΙΑΖΕΤΑΙ εις την οικιακή...
ΕΡΑΚΛΕΙΟΝ ΚΡΗΤΗΣ

ΠΩΛΕΙΤΑΙ μεγάλη οικία εις κεν...
ΕΡΑΚΛΕΙΟΝ ΚΡΗΤΗΣ

ΖΗΤΕΙΤΑΙ όπαλληλος με μοτοπο...
ΕΡΑΚΛΕΙΟΝ ΚΡΗΤΗΣ

ΖΗΤΕΙΤΑΙ όπαλληλος πωλητής...
ΕΡΑΚΛΕΙΟΝ ΚΡΗΤΗΣ

ΠΩΛΕΙΤΑΙ οικόπεδο (γυμνασιόν...
ΕΡΑΚΛΕΙΟΝ ΚΡΗΤΗΣ

ΑΠΩΛΕΣΘΗ άστυνομική ταυτό...
ΕΡΑΚΛΕΙΟΝ ΚΡΗΤΗΣ

ΖΗΤΕΙΤΑΙ προς αγοράν μεταχειρ...
ΕΡΑΚΛΕΙΟΝ ΚΡΗΤΗΣ

ΕΥΚΑΙΡΙΑ Πωλείται καινούργια...
ΕΡΑΚΛΕΙΟΝ ΚΡΗΤΗΣ

ΔΕΣΠΟΙΝΙΣ άπόφοιτος λογιστή...
ΕΡΑΚΛΕΙΟΝ ΚΡΗΤΗΣ

ΠΩΛΟΥΝΤΑΙ 1) Έκατόφορος έκτα...
ΕΡΑΚΛΕΙΟΝ ΚΡΗΤΗΣ

ΠΩΛΕΙΤΑΙ οικόπεδο 220 Μ2 με...
ΕΡΑΚΛΕΙΟΝ ΚΡΗΤΗΣ

ΑΠΩΛΕΣΘΗ σακάκι, χρώματος...
ΕΡΑΚΛΕΙΟΝ ΚΡΗΤΗΣ

ΕΝΟΙΚΙΑΖΕΤΑΙ Κριτσουλίου 27...
ΕΡΑΚΛΕΙΟΝ ΚΡΗΤΗΣ

ΠΩΛΕΙΤΑΙ καινούργια όμορφη...
ΕΡΑΚΛΕΙΟΝ ΚΡΗΤΗΣ

ΕΝΟΙΚΙΑΖΕΤΑΙ 2 δωμάτια με...
ΕΡΑΚΛΕΙΟΝ ΚΡΗΤΗΣ

ΠΩΛΟΥΝΤΑΙ 100 κατοικίες και...
ΕΡΑΚΛΕΙΟΝ ΚΡΗΤΗΣ

ΕΝΟΙΚΙΑΖΕΤΑΙ οίκια ενδοχώρα...
ΕΡΑΚΛΕΙΟΝ ΚΡΗΤΗΣ

ΕΝΟΙΚΙΑΖΟΝΤΑΙ επί της οδού...
ΕΡΑΚΛΕΙΟΝ ΚΡΗΤΗΣ

ΕΝΟΙΚΙΑΖΕΤΑΙ οικόπεδο επί...
ΕΡΑΚΛΕΙΟΝ ΚΡΗΤΗΣ

ΖΗΤΕΙΤΑΙ τρία όμορφα λογιστή...
ΕΡΑΚΛΕΙΟΝ ΚΡΗΤΗΣ

ΠΩΛΕΙΤΑΙ άσπιδο λεωφο...
ΕΡΑΚΛΕΙΟΝ ΚΡΗΤΗΣ

ΠΩΛΕΙΤΑΙ οικόπεδο 302 τ.μ. εν...
ΕΡΑΚΛΕΙΟΝ ΚΡΗΤΗΣ

ΕΝΟΙΚΙΑΖΕΤΑΙ νεόδημο διαμ...
ΕΡΑΚΛΕΙΟΝ ΚΡΗΤΗΣ

ΑΠΩΛΕΣΘΗ άστυνομική ταυτότη...
ΕΡΑΚΛΕΙΟΝ ΚΡΗΤΗΣ

ΠΩΛΕΙΤΑΙ οικόπεδο 302 τ.μ. εν...
ΕΡΑΚΛΕΙΟΝ ΚΡΗΤΗΣ

ΕΝΟΙΚΙΑΖΕΤΑΙ οικόπεδο επί...
ΕΡΑΚΛΕΙΟΝ ΚΡΗΤΗΣ

ΕΝΟΙΚΙΑΖΕΤΑΙ οικόπεδο επί...
ΕΡΑΚΛΕΙΟΝ ΚΡΗΤΗΣ

ΙΣΟΤΙΜΟΝ ΛΥΚΕΙΟΝ
"Ο ΚΟΡΑΗΣ,,
Έτος ίδρύσεως 1905
ΑΝΑΚΟΙΝΩΣΙΣ
Ανακοινούται εις τους ένδιαφερομένους...

62 ΜΑΡΤΥΡΩΝ 54
ΕΛΑΣΤΙΚΑ
ΑΓΡΟΤΙΚΩΝ
ΟΧΗΜΑΤΩΝ & ΜΗΧΑΝΙΣΜΩΝ
ΠΕΤΡΑΚΗΣ
Τηλέφ. 30-46

NEO MONTELO 1968 ΑΥΤΟΚΙΝΗΤΩΝ ΚΑΙ ΤΡΑΚΤΕΡ
ΧΑΝΟΜΑΚ
ΑΥΤΟΚΙΝΗΤΩΝ ΑΓΡΟΤΙΚΩΝ Ι.Χ. "Η Δ. Χ.
Η εταιρία Δ. ΑΒΡΑΣΟΓΛΟΥ Α.Ε. οδός προσφέρει το παγκοσμίως γνωστόν...

ΕΡΑΚΛΕΙΟΝ ΚΡΗΤΗΣ
ΕΝΟΙΚΙΑΖΕΤΑΙ οικόπεδο επί...
ΕΡΑΚΛΕΙΟΝ ΚΡΗΤΗΣ

62 ΜΑΡΤΥΡΩΝ 54
ΕΛΑΣΤΙΚΑ
ΑΓΡΟΤΙΚΩΝ
ΟΧΗΜΑΤΩΝ & ΜΗΧΑΝΙΣΜΩΝ
ΠΕΤΡΑΚΗΣ
Τηλέφ. 30-46

ΚΛΙΝΙΚΗ
ΜΑΙΕΥΤΙΚΗ-ΧΕΙΡΟΥΡΓΙΚΗ
ΓΥΝΑΙΚΟΛΟΓΙΚΗ
Κ. ΠΟΛΥΠΟΥΡΑΚΗ
Μαιευτήρας - Χειρουργός
Γυναικολόγος

Αριθ. Πρωτ. 2967
ΑΙΤΗΣΙΣ (Έπικυρώσεως δικ)ξίας)

Κασσιανής σύζυγου Νικολάου...
ΕΡΑΚΛΕΙΟΝ ΚΡΗΤΗΣ

Εύαγ, Δημ. Δελιγιάννης επών...
ΕΡΑΚΛΕΙΟΝ ΚΡΗΤΗΣ

ΚΑΤΑ
1) Αγγλικής χήρας Δημητρίου...
ΕΡΑΚΛΕΙΟΝ ΚΡΗΤΗΣ

ΝΕΟΣ άπόφοιτος Γυμνασίου γιν...
ΕΡΑΚΛΕΙΟΝ ΚΡΗΤΗΣ

ΠΩΛΕΙΤΑΙ γυναικό παροδύλαστο...
ΕΡΑΚΛΕΙΟΝ ΚΡΗΤΗΣ

ΕΝΟΙΚΙΑΖΕΤΑΙ άπό της 10ης...
ΕΡΑΚΛΕΙΟΝ ΚΡΗΤΗΣ

ΠΗΝΗΤΡΟΦΙΚΗ ΑΓΟΡΑ ΠΟΡΟΥ...
ΕΡΑΚΛΕΙΟΝ ΚΡΗΤΗΣ

ΕΝΟΙΚΙΑΖΕΤΑΙ οικόπεδο επί...
ΕΡΑΚΛΕΙΟΝ ΚΡΗΤΗΣ

ΕΝΟΙΚΙΑΖΕΤΑΙ οικόπεδο επί...
ΕΡΑΚΛΕΙΟΝ ΚΡΗΤΗΣ

ΕΝΟΙΚΙΑΖΕΤΑΙ οικόπεδο επί...
ΕΡΑΚΛΕΙΟΝ ΚΡΗΤΗΣ

ΕΝΟΙΚΙΑΖΕΤΑΙ άσπιδο λεωφο...
ΕΡΑΚΛΕΙΟΝ ΚΡΗΤΗΣ

ΕΝΟΙΚΙΑΖΕΤΑΙ οικόπεδο επί...
ΕΡΑΚΛΕΙΟΝ ΚΡΗΤΗΣ

ΕΝΟΙΚΙΑΖΕΤΑΙ οικόπεδο επί...
ΕΡΑΚΛΕΙΟΝ ΚΡΗΤΗΣ

ΕΝΟΙΚΙΑΖΕΤΑΙ οικόπεδο επί...
ΕΡΑΚΛΕΙΟΝ ΚΡΗΤΗΣ

ΕΝΟΙΚΙΑΖΕΤΑΙ οικόπεδο επί...
ΕΡΑΚΛΕΙΟΝ ΚΡΗΤΗΣ

ΕΝΟΙΚΙΑΖΕΤΑΙ οικόπεδο επί...
ΕΡΑΚΛΕΙΟΝ ΚΡΗΤΗΣ

ΕΝΟΙΚΙΑΖΕΤΑΙ οικόπεδο επί...
ΕΡΑΚΛΕΙΟΝ ΚΡΗΤΗΣ

ΕΝΟΙΚΙΑΖΕΤΑΙ οικόπεδο επί...
ΕΡΑΚΛΕΙΟΝ ΚΡΗΤΗΣ

ΕΝΟΙΚΙΑΖΕΤΑΙ οικόπεδο επί...
ΕΡΑΚΛΕΙΟΝ ΚΡΗΤΗΣ

Εύαγ, Δημ. Δελιγιάννης επών...
ΕΡΑΚΛΕΙΟΝ ΚΡΗΤΗΣ

ΚΑΤΑ
1) Αγγλικής χήρας Δημητρίου...
ΕΡΑΚΛΕΙΟΝ ΚΡΗΤΗΣ

ΝΕΟΣ άπόφοιτος Γυμνασίου γιν...
ΕΡΑΚΛΕΙΟΝ ΚΡΗΤΗΣ

ΠΩΛΕΙΤΑΙ γυναικό παροδύλαστο...
ΕΡΑΚΛΕΙΟΝ ΚΡΗΤΗΣ

ΕΝΟΙΚΙΑΖΕΤΑΙ άπό της 10ης...
ΕΡΑΚΛΕΙΟΝ ΚΡΗΤΗΣ

ΠΗΝΗΤΡΟΦΙΚΗ ΑΓΟΡΑ ΠΟΡΟΥ...
ΕΡΑΚΛΕΙΟΝ ΚΡΗΤΗΣ

ΕΝΟΙΚΙΑΖΕΤΑΙ οικόπεδο επί...
ΕΡΑΚΛΕΙΟΝ ΚΡΗΤΗΣ

ΕΝΟΙΚΙΑΖΕΤΑΙ οικόπεδο επί...
ΕΡΑΚΛΕΙΟΝ ΚΡΗΤΗΣ

ΕΝΟΙΚΙΑΖΕΤΑΙ οικόπεδο επί...
ΕΡΑΚΛΕΙΟΝ ΚΡΗΤΗΣ

ΕΝΟΙΚΙΑΖΕΤΑΙ οικόπεδο επί...
ΕΡΑΚΛΕΙΟΝ ΚΡΗΤΗΣ

ΕΝΟΙΚΙΑΖΕΤΑΙ οικόπεδο επί...
ΕΡΑΚΛΕΙΟΝ ΚΡΗΤΗΣ

ΕΝΟΙΚΙΑΖΕΤΑΙ οικόπεδο επί...
ΕΡΑΚΛΕΙΟΝ ΚΡΗΤΗΣ

ΕΝΟΙΚΙΑΖΕΤΑΙ οικόπεδο επί...
ΕΡΑΚΛΕΙΟΝ ΚΡΗΤΗΣ

ΕΝΟΙΚΙΑΖΕΤΑΙ οικόπεδο επί...
ΕΡΑΚΛΕΙΟΝ ΚΡΗΤΗΣ

ΕΝΟΙΚΙΑΖΕΤΑΙ οικόπεδο επί...
ΕΡΑΚΛΕΙΟΝ ΚΡΗΤΗΣ

ΕΝΟΙΚΙΑΖΕΤΑΙ οικόπεδο επί...
ΕΡΑΚΛΕΙΟΝ ΚΡΗΤΗΣ

ΕΝΟΙΚΙΑΖΕΤΑΙ οικόπεδο επί...
ΕΡΑΚΛΕΙΟΝ ΚΡΗΤΗΣ

ΕΝΟΙΚΙΑΖΕΤΑΙ οικόπεδο επί...
ΕΡΑΚΛΕΙΟΝ ΚΡΗΤΗΣ

ΕΝΟΙΚΙΑΖΕΤΑΙ οικόπεδο επί...
ΕΡΑΚΛΕΙΟΝ ΚΡΗΤΗΣ

ΚΛΙΝΙΚΗ
ΑΠΟΣΤΟΛΟΣ ΠΑΥΛΟΣ
ΤΜΗΜΑΤΑ: Χειρουργών:
"Ιατρός Μιχαήλ-
Χρήστος"
"Ιατρός Νικόλαος Μιχ."

ΕΡΑΚΛΕΙΟΝ ΚΡΗΤΗΣ
ΕΝΟΙΚΙΑΖΕΤΑΙ οικόπεδο επί...
ΕΡΑΚΛΕΙΟΝ ΚΡΗΤΗΣ

ΕΡΑΚΛΕΙΟΝ ΚΡΗΤΗΣ
ΕΝΟΙΚΙΑΖΕΤΑΙ οικόπεδο επί...
ΕΡΑΚΛΕΙΟΝ ΚΡΗΤΗΣ

ΕΡΑΚΛΕΙΟΝ ΚΡΗΤΗΣ
ΕΝΟΙΚΙΑΖΕΤΑΙ οικόπεδο επί...
ΕΡΑΚΛΕΙΟΝ ΚΡΗΤΗΣ

ΕΡΑΚΛΕΙΟΝ ΚΡΗΤΗΣ
ΕΝΟΙΚΙΑΖΕΤΑΙ οικόπεδο επί...
ΕΡΑΚΛΕΙΟΝ ΚΡΗΤΗΣ

ΕΡΑΚΛΕΙΟΝ ΚΡΗΤΗΣ
ΕΝΟΙΚΙΑΖΕΤΑΙ οικόπεδο επί...
ΕΡΑΚΛΕΙΟΝ ΚΡΗΤΗΣ

ΑΝΑΚΟΙΝΩΣΙΣ
Έντός του ΙΠΠΟΚΡΑΤΕΙΟΥ ΘΕΡΑΠΕΥΤΗ
ΡΙΟΥ λειτουργεί πλήρες Έργαστήριον Φυσιοθε
ραπειάς.
ΔΙΑΘΕΡΜΙΑΙ
ΦΩΤΟΛΗΠΤΑ
ΑΚΤΙΝΟΘΕΡΑΠΕΙΑΙ
ΗΛΕΚΤΡΟΜΑΛΑΞΕΙΣ
ΗΛΕΚΤΡΟΘΕΡΑΠΕΙΑΙ
ΚΙΝΗΣΙΟΘΕΡΑΠΕΙΑΙ

ΚΛΙΝΙΚΗ
ΜΑΙΕΥΤΙΚΗ-ΧΕΙΡΟΥΡΓΙΚΗ
ΓΥΝΑΙΚΟΛΟΓΙΚΗ
Κ. ΠΟΛΥΠΟΥΡΑΚΗ
Μαιευτήρας - Χειρουργός
Γυναικολόγος

ΦΡΟΝΤΙΣΤΗΡΙΟΝ ΑΓΓΛΙΚΩΝ ΑΥΤΩΝ Β.Μ.Σ.
ΜΟΡΙΣ - ΑΥΣΤΙΝ
ΕΠΙΒΑΤΙΚΑ - ΦΟΡΤΗΓΑ - ΛΕΩΦΟΡΕΙΑ
ΑΝΤ/ΠΟΙ ΑΝΑΤΟΛ. ΚΡΗΤΗΣ
Ε.Ι. ΠΕΤΡΑΚΗΣ Ο.Ε.
ΗΡΑΚΛΕΙΟΝ - ΚΡΗΤΗΣ
ΤΗΛ. 24-49

ΕΡΑΚΛΕΙΟΝ ΚΡΗΤΗΣ
ΕΝΟΙΚΙΑΖΕΤΑΙ οικόπεδο επί...
ΕΡΑΚΛΕΙΟΝ ΚΡΗΤΗΣ

ΕΡΑΚΛΕΙΟΝ ΚΡΗΤΗΣ
ΕΝΟΙΚΙΑΖΕΤΑΙ οικόπεδο επί...
ΕΡΑΚΛΕΙΟΝ ΚΡΗΤΗΣ

ΕΡΑΚΛΕΙΟΝ ΚΡΗΤΗΣ
ΕΝΟΙΚΙΑΖΕΤΑΙ οικόπεδο επί...
ΕΡΑΚΛΕΙΟΝ ΚΡΗΤΗΣ

ΕΡΑΚΛΕΙΟΝ ΚΡΗΤΗΣ
ΕΝΟΙΚΙΑΖΕΤΑΙ οικόπεδο επί...
ΕΡΑΚΛΕΙΟΝ ΚΡΗΤΗΣ

ΑΙ ΕΙΣΙΤΗΡΙΟΙ ΕΞΕΤΑΣΕΙΣ ΤΗΣ ΑΝΩΤΕΡΑΣ ΣΧΟΛΗΣ ΗΛΕΚΤΡΟΝΙΚΩΝ ΗΡΑΚΛΕΙΟΥ

Καθίσταμεν γνωστόν ότι αι εισιτήρια εξετάσεως της 'Ανωτέρας Σχολής 'Ηλεκτρονικών του Ε.Β.Ε. 'Ηρακλείου, θα διενεργηθούν συμφώνως προς την υπ' αριθμ. 113523) 24)8)68 απόφασιν 'Υπουργείου 'Εθνικής Παιδείας από 1 έως 4 'Οκτωβρίου 1968 εις τὰς διαδικασίας των Τεχνικών Σχολών εν Ν. 'Αλικαρνασσό.

ΥΠΟΒΛΗΤΕΑ ΔΙΚΑΙΟΛΟΓΗΤΙΚΑ Οί επιθυμούντες να λάβουν μέρος των εισαγωγικών εξετάσεων υποχρεούνται να υποβάλουν εις την Γραμματείαν των Σχολών 5 ημέρας προ των εξετάσεων σχετική αίτησιν με τὰ κάτωθι δικαιολογητικά.

- 1) 'Απολυτήριον εξετάσεως Γυμνασίου ή Λυκείου ή Δημοσίας 'Εμπορικής Σχολής (Οί κωνομικοί Γυμναστίου), ή 'Αποδεικτικόν 'Απόλυσεως τούτων. 2) Πιστοποιητικόν Δήμου ή Κοινότητος. Εις περιπτώσιν καθ' ην ο υποψήφιος στερείται δι' οιοδήποτε λόγον 'Αστυνομική ταυτότητος, τὸ ἐν λόγω πιστοποιητικόν δέον να φέρη επικυρωμένην τὴν φωτογραφία αὐτοῦ. 3) 'Υπεύθυνον δήλωσιν ὅτι ἔλαβεν γνώσιν τῶν διατάξεων τῆς υπ' αριθμ. 113523)24.8.1968 ἀποφάσεως 'Υπουργείου Παιδείας. 4) 'Αποδείξιν Λογιστηρίου τῶν Σχολῶν περὶ καταβολῆς τῶν καθορισθησομένων ἐξετάστων.

ΕΞΕΤΑΣΤΕΑ ΜΑΘΗΜΑΤΑ: Οί υποψήφιοι δια τὰς ὡς

ΕΡΩΤΑΣΤΙΚΟ ΔΙΗΜΕΡΟ

● ΣΥΝΕΧΕΙΑ ἐκ τῆς 1ης σελίδος. ναι συνδεδεμένα καὶ μετὰ τὴν εὐτυχία καὶ τὸ γλέντι. Πρῶται πίνει ὁ κόσμος κορευεὶ, διασκεδάσει. Τὸ πρῶτο ἥμισυ τῆς ἡμέρας μετὰ τὴν νηπιότητα περὶ οὐρανὸν οὐκ ὀφθαλμοῦ, τὸ κρεοὶ δὲν καταβαίνει εὐκολα, τὰ λόγια εἶναι μετρημένα, σοβαρὰ, κανὲν να τρανοῦδι δὲν ὑψώνεται ὅσον ἀνανυριστικὴ φωτοβολίδα. Σχεδὸν ἀνία βασιλεύει καὶ ὁ δὴν τὰ προσωπα ἔχουν ἕνα ἀμύχανο ὄρασμα.

Αὐτὸ δὲν θὰ κρατήσῃ ὄμως πολὺ, γιατί τὸ ὄλοϊ δουλεύει κί ὁ ἥλιος ψφλα κρατεὶ σταθερὸ τὸ ὅμα τὸ καὶ τρέχει. 'Εν τεκα, ὠδεκα, μία. 'Η μέρη γύροισ, ὁράδουμα λένε τὸτε, καὶ ἀποσπύρον τὴν δραστὴ πατάτα, τὴν ἐλάτ, τὰ θρεχτοκοκκία καὶ να φέρουν τ' ἄλλα τὰ πασχάλινά.

Σὲ μερικὸν, μαγατζέδες, μένουσιν σπὴν ἀκρὴν τοῦ σωφρὰ καὶ νηπιότητα γὰ ὄσουσ πιστοί σπὴν παράδωσ, θέλουσ να μὴν νοθεύσουσ τὴν εὐφοροὶ νη τῆς ἡμέρας μετὰ τὴν κατάλυση κρεάτων καὶ ὄψων. Εἶναι συνήθως οί παλαιὸι αὐτοί, τὰ γερὸν τάκια, οί γροπυλές, ποὺ ἐσθουσ τὰ θήματα τοῦς ὅς ἐκεὶ νὰ νὰ λειποῦν ὑποδὸν καὶ νὰ προσκυνησούν τὰ μουντὰ πρῶσ πα τὸν ἀνίον, ποὺ λέει καὶ περιμένουσ τὸν ἔρχομὸ τοῦς καὶ ἠ ἀυτοπρὸ τὸς ὄψη φαῖδρῶνται μὸ λικ σκυφῶν νὰ νὰ ἀποθεῶσιν τὸν ὄσοαμὸ τοῦς.

Οί πολλοί ὄμως, δὲν μποροῦν ν' ἀπιθῶσιν τὸν περαιομὸ δὲν ἀντέχουν καὶ γλυστοῦν σπὴν κρεωφαγία καὶ σπὸ φαγοπότι. Γιατὶ ἀπὸ πρῶσ ἀναβρόακει τοίκνα γαρ γαλιαιτικὴ ἀπὸ ὑποστὰ ἐς, ἀπὸ κρέας στὰ κάρθουνα, ἀπὸ λαγὸ ποὺ βράζει σπὴ χύτρα, καὶ πρέπει νὰ εἶσαι δυνατοὺς ἢ νὰ σὲ δεῶσιν ὄαν τὸν

ἄνω εισαγωγικὰς εξετάσεις θὰ ἐξετασθῶν γραπτῶς εἰς τὰ κάτωθι μαθήματα καὶ ἡμερομηνίας.

- 1) Τὴν 1)10)68 ἡμέραν Τρίτην καὶ ὄραν 5 μ.μ. εἰς τὴν 'Εκθεσίον. 2) Τὴν 2)10)68 ἡμέραν Τετάρτην καὶ ὄραν 5 μ.μ. εἰς τὴν 'Αλληθρασίαν. 3) Τὴν 3)10)68 ἡμέραν Πέμπτην καὶ ὄραν 5 μ.μ. εἰς τὴν Γεωμετρ. Τρίγ. 4) Τὴν 4)10)68 ἡμέραν Παρασκευῆν καὶ ὄραν 5 μ.μ. εἰς τὴν Φυσικὴν — Χημ. Διὰ τὸν καθορισμὸν τῶν θεμάτων ἔχουσιν ἐφαρμογήν αἱ ἰσχυρισαὶ διατάξεις περὶ τῆς ἐξετάσεως ὄλης τῶν ὑποψηφίων διὰ τὰς 'Ανωτέρας Σχολὰς 'Υπομηχανικῶν (12 κύκλου σπουδῶν). 'Επιτυχόντες θεωροῦνται οί συμπληροῦντες γενικὸν βαθμὸν τοῦλάχιστον ἴσον πρὸς τὸ γινόμενον τοῦ ἀριθμοῦ τῶν ἐξεταζομένων μαθημάτων ἐπὶ τῷ 10. Οὔτοι καὶ ἐντὸς πέντε ἡμερῶν ἀπὸ τῆς ἀνακοινώσεως τῶν ἀποτελεσμάτων δύνανται νὰ ἔγγραφῶν εἰς τὴν Σχολὴν βάσει τοῦ πίνακος σειρὰς ἐπιτυχίας. Περισσότερας πληροφορίας δύνανται οί ἐνδιαφερόμενοι νὰ λάβουσ παρὰ τῆς Γραμματείας τῶν Σχολῶν ἀριθμοῦς κ. Στ. Καρακάβου κατ' ἐκάστην 8 — 12 π.μ. καὶ 5 — 8 μ.μ. 'Ηράκλειον τὴ 14 Σεπτεμβρίου 1968 'Ο Διευθυντὴς τῶν Σχολῶν ΕΛΕΥΘ. ΝΙΤΑΔΩΡΟΣ

ΕΞΕΤΑΣΤΕΑ ΜΑΘΗΜΑΤΑ

Οί υποψήφιοι δια τὰς ὡς

ΕΡΩΤΑΣΤΙΚΟ ΔΙΗΜΕΡΟ

● ΣΥΝΕΧΕΙΑ ἐκ τῆς 1ης σελίδος. ναι συνδεδεμένα καὶ μετὰ τὴν εὐτυχία καὶ τὸ γλέντι. Πρῶται πίνει ὁ κόσμος κορευεὶ, διασκεδάσει. Τὸ πρῶτο ἥμισυ τῆς ἡμέρας μετὰ τὴν νηπιότητα περὶ οὐρανὸν οὐκ ὀφθαλμοῦ, τὸ κρεοὶ δὲν καταβαίνει εὐκολα, τὰ λόγια εἶναι μετρημένα, σοβαρὰ, κανὲν να τρανοῦδι δὲν ὑψώνεται ὅσον ἀνανυριστικὴ φωτοβολίδα. Σχεδὸν ἀνία βασιλεύει καὶ ὁ δὴν τὰ προσωπα ἔχουν ἕνα ἀμύχανο ὄρασμα.

Αὐτὸ δὲν θὰ κρατήσῃ ὄμως πολὺ, γιατί τὸ ὄλοϊ δουλεύει κί ὁ ἥλιος ψφλα κρατεὶ σταθερὸ τὸ ὅμα τὸ καὶ τρέχει. 'Εν τεκα, ὠδεκα, μία. 'Η μέρη γύροισ, ὁράδουμα λένε τὸτε, καὶ ἀποσπύρον τὴν δραστὴ πατάτα, τὴν ἐλάτ, τὰ θρεχτοκοκκία καὶ να φέρουν τ' ἄλλα τὰ πασχάλινά.

Σὲ μερικὸν, μαγατζέδες, μένουσιν σπὴν ἀκρὴν τοῦ σωφρὰ καὶ νηπιότητα γὰ ὄσουσ πιστοί σπὴν παράδωσ, θέλουσ να μὴν νοθεύσουσ τὴν εὐφοροὶ νη τῆς ἡμέρας μετὰ τὴν κατάλυση κρεάτων καὶ ὄψων. Εἶναι συνήθως οί παλαιὸι αὐτοί, τὰ γερὸν τάκια, οί γροπυλές, ποὺ ἐσθουσ τὰ θήματα τοῦς ὅς ἐκεὶ νὰ νὰ λειποῦν ὑποδὸν καὶ νὰ προσκυνησούν τὰ μουντὰ πρῶσ πα τὸν ἀνίον, ποὺ λέει καὶ περιμένουσ τὸν ἔρχομὸ τοῦς καὶ ἠ ἀυτοπρὸ τὸς ὄψη φαῖδρῶνται μὸ λικ σκυφῶν νὰ νὰ ἀποθεῶσιν τὸν ὄσοαμὸ τοῦς.

Οί πολλοί ὄμως, δὲν μποροῦν ν' ἀπιθῶσιν τὸν περαιομὸ δὲν ἀντέχουν καὶ γλυστοῦν σπὴν κρεωφαγία καὶ σπὸ φαγοπότι. Γιατὶ ἀπὸ πρῶσ ἀναβρόακει τοίκνα γαρ γαλιαιτικὴ ἀπὸ ὑποστὰ ἐς, ἀπὸ κρέας στὰ κάρθουνα, ἀπὸ λαγὸ ποὺ βράζει σπὴ χύτρα, καὶ πρέπει νὰ εἶσαι δυνατοὺς ἢ νὰ σὲ δεῶσιν ὄαν τὸν

ΠΑΓΚΡΗΤΙΟΝ ΕΚΠΑΙΔΕΥΤΗΡΙΟΝ

ΝΗΠΙΑΓΩΓΕΙΟΝ - ΔΗΜΟΤΙΚΟΝ - ΓΥΜΝΑΣΙΟΝ (ΠΡΑΚΤΙΚΟΝ - ΚΛΑΣΣΙΚΟΝ)

'Εγγραφαὶ δι' ὄλα τὰ τμήματα τοῦ ΠΑΓΚΡΗΤΙΟΥ ΕΚΠΑΙΔΕΥΤΗΡΙΟΥ γίνονται καθημερινῶς εἰς τὰ γραφεῖα μας: 'Αρχοντοπούλου 5 (Πλατεία 'Αγίας Αικατερίνης) καὶ εἰς τὸ σχολεῖον: - Λεωφ. Κνωσ. 'Αγ. 'Ιωάννης.

Τηλ. Γραφ. 43-98 Σχολ. 29-98 ΕΚ ΤΗΣ ΔΙΕΥΘΥΝΣΕΩΣ

ΦΡΟΛΟΓΙΑ Δ.ΚΑΡΟΥΖΟΥ ΚΟΣΜΗΜΑΤΑ

ΓΟΝΙΑ ΛΕΩΦ. ΚΑΛΟΚΑΙΡΙΝΟΥ 135 & Γ. ΠΑΡΑΣΚΕΥΗΣ - ΤΗΛ. 40-87

Η ΚΙΝΗΣΙΣ ΤΗΣ ΑΓΟΡΑΣ ΜΑΣ

ΣΤΑΦΥΛΙΑ 'Ανεχώρησαν χθές 4 αὐτοκίνητα — φυγεία δι' 'Ολλανδίαν καὶ 77 τόνους νηπιὸν σταφυλῶν καὶ 3 διὰ Δυτ. Γερμανίας καὶ 58 τόνους.

ΣΤΑΦΙΔΕΣ 'Υπὸ τὸ ὑπουργεῖον 'Εμπορίου ἀπεσταλὴν πρὸς τὰς ΕΒΕ καὶ τὰς 'Επιτροπὰς 'Ελέγχου Τιμολογίου 'Εξαγωγῆς ἔγγραφο σχετικὸν μετὰ τὴν τιμὴν εξαγωγῆς σουλτανινῶς ἐσοδείας 1967.

Κατόπιν τῆς υπ' αριθμ. 52529)68 κοινῆς ἡμῶν καὶ τοῦ ἐπὶ τῆς Γεωργίας ὑπουργοῦ ἀποφάσεως, δυνάμει τῆς ὁποίας ἐπιτρέπεται ἡ εξαγωγή σταφίδας σουλτανινῶς ἐσοδείας 1967 ὡς παλαιὰς ἐσοδείας μέχρι καὶ τῆς 31ης 'Οκτωβρίου.

Δηλοῦθι θὰ φεραζόμενται καὶ διὰ τὴν εξαγωγήν μέχρι καὶ τῆς 31ης 'Οκτωβρίου 1968 σταφίδα σουλτανινῶς ἐσοδείας 1967, τὰ ὑπὸ τῆς παραγράφου 2 τῆς υπ' αριθμ. 50225)30.8.66 ἐγκυκλίου ἡμῶν, ὀριζόμενα διὰ τὴν σταφίδα ἐσοδείας 1965.

Αἱ ἐπιπτώσεις τῆς εισβολῆς ΘΑ ΕΝΙΣΧΥΘΗ Η ΑΜΥΝΑ ΤΗΣ ΔΥΣΕΩΣ ΔΙ' ΑΝΑΔΙΑΡΘΡΩΣΕΩΣ ΤΟΥ ΣΥΣΤΗΜΑΤΟΣ ΤΟΥ ΝΑΤΟ Διπλάσια Ρωσικὰ δυνάμεις εἰς 'Αυ. Εὐρώπης ΕΝΩΡΙΤΕΡΟΝ Η ΣΥΓΚΛΗΣΙΣ ΤΟΥ ΣΥΜΒΟΥΛΙΟΥ ΥΠΟΥΡΓΩΝ

ΑΘΗΝΑΙ 14. — Διπλωματικὰ ἰσχυρὰ τοῦ Λονδίνου ἐδήλουσ ὅτι ἡ ἀτλαντικὴ συμμαχία εἶναι ἀποφασισμένη νὰ ἐνίσχυσῃ τὴν ἀμυντικὴν ἀσπίδα τῆς δύσεως κατόπιν τῆς εἰσβολῆς τῶν κομμουνιστικῶν στρατευμάτων εἰς τὴν Τσεχοσλοβακίαν. Κατὰ τὰς ἰδίας πηγὰς ἐντατικὰ συνεννοήσεσι μεταξὺ ἠγετῶν τοῦ ΝΑΤΟ ἀπὸ τῆς εἰσβολῆς τῆς 21ης Αὐγούστου κατέληξε εἰς πλῆρη συμφωνίαν ἐπὶ τοῦ ὅτι τὸ ΝΑΤΟ πρέπει νὰ ἀναθεωρήσῃ τὴν διάθεσιν του καὶ τὰς ἀνεληφμένους ὑποχρεώσεσι.

Τὸ ἐξ ὑπουργῶν συμβούλιον τοῦ ΝΑΤΟ τὸ ὅποιον συνεκλήθη κατ' ἔτος εἰς Βρυξέλλαις τὸ Δεκεμβρίον διὰ νὰ ἐξετάσῃ τὰς ἀμυντικὰς ἀνάγκας τῆς συμμαχίας δὲ συνέληξε ἐφέτος ἐλατρίτερον προσέθετον αἱ αὐταὶ πηγαι.

'Αναμένεται ὅτι θὰ συγκληθῇ δίστακθῃ τῶν ὑπουργῶν ἐξωτερικῶν καὶ ἀμύνων τῶν χωρῶν τῆς συμμαχίας κατὰ τὴν τέλη 'Οκτωβρίου ἢ τὰς ἀρχὰς Νοεμβρίου.

Καθ' ὅλας τὰς ἐνδείξεις ἡ δίστακθῃ αὐτὴ θὰ ἔχη μεγάλη σημασίαν διὰ τὴν μελλοντικὴν στρατιωτικὴν καὶ πολιτικὴν θέσιν τῆς δύσεως καὶ διὰ τὰς ἀποσέσεις τῆς μετὰ τὴν Ρωσίαν.

'Εν τὰ μεταξὺ πολλὰ ἐπιτροπὰ τοῦ ΝΑΤΟ ἐξετάζουσ μετὰ τὴν διάφορα προβλήματα τὰ ὅποια προέκυλουν εἰς εἰσβολῆ τῶν Ρωσῶν εἰς Τσεχοσλοβακίαν.

Αἱ σοβιετικὰ δυνάμεις εἰς τὴν 'Ανατολικὴν Εὐρώπην πρῆξθησαν εἰς 51 μεραρχίας ἀπὸ τῆς εἰσβολῆς εἰς τὴν Τσεχοσλοβακίαν, εἶναι δὲ διπλασιασθῆσιν εἰς ἀριθμὸν μεραρχιών ἀπὸ τῆς συμμαχίας δυνάμεις, αἱ ὁποιαὶ σταθερῶς εἰς τὴν Δυτικὴν Εὐρώπην.

'Εκ τῶν 51 σοβιετικῶν μεραρχιών, αἱ ὁποιαὶ σταθερῶς εἰσ τὴν ἄτλαντικὴν συμμαχίαν εἶναι ἀποφασισμένη νὰ ἐνίσχυσῃ τὴν ἀμυντικὴν ἀσπίδα τῆς δύσεως κατόπιν τῆς εἰσβολῆς τῶν κομμουνιστικῶν στρατευμάτων εἰς τὴν Τσεχοσλοβακίαν. Κατὰ τὰς ἰδίας πηγὰς ἐντατικὰ συνεννοήσεσι μεταξὺ ἠγετῶν τοῦ ΝΑΤΟ ἀπὸ τῆς εἰσβολῆς τῆς 21ης Αὐγούστου κατέληξε εἰς πλῆρη συμφωνίαν ἐπὶ τοῦ ὅτι τὸ ΝΑΤΟ πρέπει νὰ ἀναθεωρήσῃ τὴν διάθεσιν του καὶ τὰς ἀνεληφμένους ὑποχρεώσεσι.

Τὸ ἐξ ὑπουργῶν συμβούλιον τοῦ ΝΑΤΟ τὸ ὅποιον συνεκλήθη κατ' ἔτος εἰς Βρυξέλλαις τὸ Δεκεμβρίον διὰ νὰ ἐξετάσῃ τὰς ἀμυντικὰς ἀνάγκας τῆς συμμαχίας δὲ συνέληξε ἐφέτος ἐλατρίτερον προσέθετον αἱ αὐταὶ πηγαι.

'Αναμένεται ὅτι θὰ συγκληθῇ δίστακθῃ τῶν ὑπουργῶν ἐξωτερικῶν καὶ ἀμύνων τῶν χωρῶν τῆς συμμαχίας κατὰ τὴν τέλη 'Οκτωβρίου ἢ τὰς ἀρχὰς Νοεμβρίου.

Καθ' ὅλας τὰς ἐνδείξεις ἡ δίστακθῃ αὐτὴ θὰ ἔχη μεγάλη σημασίαν διὰ τὴν μελλοντικὴν στρατιωτικὴν καὶ πολιτικὴν θέσιν τῆς δύσεως καὶ διὰ τὰς ἀποσέσεις τῆς μετὰ τὴν Ρωσίαν.

'Εν τὰ μεταξὺ πολλὰ ἐπιτροπὰ τοῦ ΝΑΤΟ ἐξετάζουσ μετὰ τὴν διάφορα προβλήματα τὰ ὅποια προέκυλουν εἰς εἰσβολῆ τῶν Ρωσῶν εἰς Τσεχοσλοβακίαν.

Αἱ σοβιετικὰ δυνάμεις εἰς τὴν 'Ανατολικὴν Εὐρώπην πρῆξθησαν εἰς 51 μεραρχίας ἀπὸ τῆς εἰσβολῆς εἰς τὴν Τσεχοσλοβακίαν, εἶναι δὲ διπλασιασθῆσιν εἰς ἀριθμὸν μεραρχιών ἀπὸ τῆς συμμαχίας δυνάμεις, αἱ ὁποιαὶ σταθερῶς εἰς τὴν Δυτικὴν Εὐρώπην.

'Εκ τῶν 51 σοβιετικῶν μεραρχιών, αἱ ὁποιαὶ σταθερῶς εἰσ τὴν ἄτλαντικὴν συμμαχίαν εἶναι ἀποφασισμένη νὰ ἐνίσχυσῃ τὴν ἀμυντικὴν ἀσπίδα τῆς δύσεως κατόπιν τῆς εἰσβολῆς τῶν κομμουνιστικῶν στρατευμάτων εἰς τὴν Τσεχοσλοβακίαν. Κατὰ τὰς ἰδίας πηγὰς ἐντατικὰ συνεννοήσεσι μεταξὺ ἠγετῶν τοῦ ΝΑΤΟ ἀπὸ τῆς εἰσβολῆς τῆς 21ης Αὐγούστου κατέληξε εἰς πλῆρη συμφωνίαν ἐπὶ τοῦ ὅτι τὸ ΝΑΤΟ πρέπει νὰ ἀναθεωρήσῃ τὴν διάθεσιν του καὶ τὰς ἀνεληφμένους ὑποχρεώσεσι.

Τὸ ἐξ ὑπουργῶν συμβούλιον τοῦ ΝΑΤΟ τὸ ὅποιον συνεκλήθη κατ' ἔτος εἰς Βρυξέλλαις τὸ Δεκεμβρίον διὰ νὰ ἐξετάσῃ τὰς ἀμυντικὰς ἀνάγκας τῆς συμμαχίας δὲ συνέληξε ἐφέτος ἐλατρίτερον προσέθετον αἱ αὐταὶ πηγαι.

'Αναμένεται ὅτι θὰ συγκληθῇ δίστακθῃ τῶν ὑπουργῶν ἐξωτερικῶν καὶ ἀμύνων τῶν χωρῶν τῆς συμμαχίας κατὰ τὴν τέλη 'Οκτωβρίου ἢ τὰς ἀρχὰς Νοεμβρίου.

Καθ' ὅλας τὰς ἐνδείξεις ἡ δίστακθῃ αὐτὴ θὰ ἔχη μεγάλη σημασίαν διὰ τὴν μελλοντικὴν στρατιωτικὴν καὶ πολιτικὴν θέσιν τῆς δύσεως καὶ διὰ τὰς ἀποσέσεις τῆς μετὰ τὴν Ρωσίαν.

'Εν τὰ μεταξὺ πολλὰ ἐπιτροπὰ τοῦ ΝΑΤΟ ἐξετάζουσ μετὰ τὴν διάφορα προβλήματα τὰ ὅποια προέκυλουν εἰς εἰσβολῆ τῶν Ρωσῶν εἰς Τσεχοσλοβακίαν.

Αἱ σοβιετικὰ δυνάμεις εἰς τὴν 'Ανατολικὴν Εὐρώπην πρῆξθησαν εἰς 51 μεραρχίας ἀπὸ τῆς εἰσβολῆς εἰς τὴν Τσεχοσλοβακίαν, εἶναι δὲ διπλασιασθῆσιν εἰς ἀριθμὸν μεραρχιών ἀπὸ τῆς συμμαχίας δυνάμεις, αἱ ὁποιαὶ σταθερῶς εἰς τὴν Δυτικὴν Εὐρώπην.

'Εκ τῶν 51 σοβιετικῶν μεραρχιών, αἱ ὁποιαὶ σταθερῶς εἰσ τὴν ἄτλαντικὴν συμμαχίαν εἶναι ἀποφασισμένη νὰ ἐνίσχυσῃ τὴν ἀμυντικὴν ἀσπίδα τῆς δύσεως κατόπιν τῆς εἰσβολῆς τῶν κομμουνιστικῶν στρατευμάτων εἰς τὴν Τσεχοσλοβακίαν. Κατὰ τὰς ἰδίας πηγὰς ἐντατικὰ συνεννοήσεσι μεταξὺ ἠγετῶν τοῦ ΝΑΤΟ ἀπὸ τῆς εἰσβολῆς τῆς 21ης Αὐγούστου κατέληξε εἰς πλῆρη συμφωνίαν ἐπὶ τοῦ ὅτι τὸ ΝΑΤΟ πρέπει νὰ ἀναθεωρήσῃ τὴν διάθεσιν του καὶ τὰς ἀνεληφμένους ὑποχρεώσεσι.

Τὸ ἐξ ὑπουργῶν συμβούλιον τοῦ ΝΑΤΟ τὸ ὅποιον συνεκλήθη κατ' ἔτος εἰς Βρυξέλλαις τὸ Δεκεμβρίον διὰ νὰ ἐξετάσῃ τὰς ἀμυντικὰς ἀνάγκας τῆς συμμαχίας δὲ συνέληξε ἐφέτος ἐλατρίτερον προσέθετον αἱ αὐταὶ πηγαι.

Τὸ στρατιωτικὸν τούτον δυνάμει τῆς Σοβιετικῆς 'Ενώσεως ἠνάγκασε τὸν ἀρχηγὸν τοῦ Λευκοῦ Οἴκου νὰ ἀπευθῆ πρὸς τὴν Μόσχαν προειδοποιήσῃ ὅπως ἀποφάσῃ νὰ ἀυθῆσῃ τοὺς κινδύνους στρατιωτικῆς συγκρούσεως εἰς τὴν περιοχὴ αὐτῆν. Εἶναι ἐπίσης ὁ λόγος διὰ τὸν ὅποιον ὁ πρόεδρος Τζόνσον ἐκπρόσθετ' ἄνευ διαταγῆς ὑπὲρ τῆς ἐνίσχυσεως τῆς ἀτλαντικῆς συμμαχίας.

Τὸ στρατιωτικὸν τούτον δυνάμει τῆς Σοβιετικῆς 'Ενώσεως ἠνάγκασε τὸν ἀρχηγὸν τοῦ Λευκοῦ Οἴκου νὰ ἀπευθῆ πρὸς τὴν Μόσχαν προειδοποιήσῃ ὅπως ἀποφάσῃ νὰ ἀυθῆσῃ τοὺς κινδύνους στρατιωτικῆς συγκρούσεως εἰς τὴν περιοχὴ αὐτῆν. Εἶναι ἐπίσης ὁ λόγος διὰ τὸν ὅποιον ὁ πρόεδρος Τζόνσον ἐκπρόσθετ' ἄνευ διαταγῆς ὑπὲρ τῆς ἐνίσχυσεως τῆς ἀτλαντικῆς συμμαχίας.

Τὸ στρατιωτικὸν τούτον δυνάμει τῆς Σοβιετικῆς 'Ενώσεως ἠνάγκασε τὸν ἀρχηγὸν τοῦ Λευκοῦ Οἴκου νὰ ἀπευθῆ πρὸς τὴν Μόσχαν προειδοποιήσῃ ὅπως ἀποφάσῃ νὰ ἀυθῆσῃ τοὺς κινδύνους στρατιωτικῆς συγκρούσεως εἰς τὴν περιοχὴ αὐτῆν. Εἶναι ἐπίσης ὁ λόγος διὰ τὸν ὅποιον ὁ πρόεδρος Τζόνσον ἐκπρόσθετ' ἄνευ διαταγῆς ὑπὲρ τῆς ἐνίσχυσεως τῆς ἀτλαντικῆς συμμαχίας.

Τὸ στρατιωτικὸν τούτον δυνάμει τῆς Σοβιετικῆς 'Ενώσεως ἠνάγκασε τὸν ἀρχηγὸν τοῦ Λευκοῦ Οἴκου νὰ ἀπευθῆ πρὸς τὴν Μόσχαν προειδοποιήσῃ ὅπως ἀποφάσῃ νὰ ἀυθῆσῃ τοὺς κινδύνους στρατιωτικῆς συγκρούσεως εἰς τὴν περιοχὴ αὐτῆν. Εἶναι ἐπίσης ὁ λόγος διὰ τὸν ὅποιον ὁ πρόεδρος Τζόνσον ἐκπρόσθετ' ἄνευ διαταγῆς ὑπὲρ τῆς ἐνίσχυσεως τῆς ἀτλαντικῆς συμμαχίας.

Τὸ στρατιωτικὸν τούτον δυνάμει τῆς Σοβιετικῆς 'Ενώσεως ἠνάγκασε τὸν ἀρχηγὸν τοῦ Λευκοῦ Οἴκου νὰ ἀπευθῆ πρὸς τὴν Μόσχαν προειδοποιήσῃ ὅπως ἀποφάσῃ νὰ ἀυθῆσῃ τοὺς κινδύνους στρατιωτικῆς συγκρούσεως εἰς τὴν περιοχὴ αὐτῆν. Εἶναι ἐπίσης ὁ λόγος διὰ τὸν ὅποιον ὁ πρόεδρος Τζόνσον ἐκπρόσθετ' ἄνευ διαταγῆς ὑπὲρ τῆς ἐνίσχυσεως τῆς ἀτλαντικῆς συμμαχίας.

Τὸ στρατιωτικὸν τούτον δυνάμει τῆς Σοβιετικῆς 'Ενώσεως ἠνάγκασε τὸν ἀρχηγὸν τοῦ Λευκοῦ Οἴκου νὰ ἀπευθῆ πρὸς τὴν Μόσχαν προειδοποιήσῃ ὅπως ἀποφάσῃ νὰ ἀυθῆσῃ τοὺς κινδύνους στρατιωτικῆς συγκρούσεως εἰς τὴν περιοχὴ αὐτῆν. Εἶναι ἐπίσης ὁ λόγος διὰ τὸν ὅποιον ὁ πρόεδρος Τζόνσον ἐκπρόσθετ' ἄνευ διαταγῆς ὑπὲρ τῆς ἐνίσχυσεως τῆς ἀτλαντικῆς συμμαχίας.

Τὸ στρατιωτικὸν τούτον δυνάμει τῆς Σοβιετικῆς 'Ενώσεως ἠνάγκασε τὸν ἀρχηγὸν τοῦ Λευκοῦ Οἴκου νὰ ἀπευθῆ πρὸς τὴν Μόσχαν προειδοποιήσῃ ὅπως ἀποφάσῃ νὰ ἀυθῆσῃ τοὺς κινδύνους στρατιωτικῆς συγκρούσεως εἰς τὴν περιοχὴ αὐτῆν. Εἶναι ἐπίσης ὁ λόγος διὰ τὸν ὅποιον ὁ πρόεδρος Τζόνσον ἐκπρόσθετ' ἄνευ διαταγῆς ὑπὲρ τῆς ἐνίσχυσεως τῆς ἀτλαντικῆς συμμαχίας.

Τὸ στρατιωτικὸν τούτον δυνάμει τῆς Σοβιετικῆς 'Ενώσεως ἠνάγκασε τὸν ἀρχηγὸν τοῦ Λευκοῦ Οἴκου νὰ ἀπευθῆ πρὸς τὴν Μόσχαν προειδοποιήσῃ ὅπως ἀποφάσῃ νὰ ἀυθῆσῃ τοὺς κινδύνους στρατιωτικῆς συγκρούσεως εἰς τὴν περιοχὴ αὐτῆν. Εἶναι ἐπίσης ὁ λόγος διὰ τὸν ὅποιον ὁ πρόεδρος Τζόνσον ἐκπρόσθετ' ἄνευ διαταγῆς ὑπὲρ τῆς ἐνίσχυσεως τῆς ἀτλαντικῆς συμμαχίας.

Τὸ στρατιωτικὸν τούτον δυνάμει τῆς Σοβιετικῆς 'Ενώσεως ἠνάγκασε τὸν ἀρχηγὸν τοῦ Λευκοῦ Οἴκου νὰ ἀπευθῆ πρὸς τὴν Μόσχαν προειδοποιήσῃ ὅπως ἀποφάσῃ νὰ ἀυθῆσῃ τοὺς κινδύνους στρατιωτικῆς συγκρούσεως εἰς τὴν περιοχὴ αὐτῆν. Εἶναι ἐπίσης ὁ λόγος διὰ τὸν ὅποιον ὁ πρόεδρος Τζόνσον ἐκπρόσθετ' ἄνευ διαταγῆς ὑπὲρ τῆς ἐνίσχυσεως τῆς ἀτλαντικῆς συμμαχίας.

Τὸ στρατιωτικὸν τούτον δυνάμει τῆς Σοβιετικῆς 'Ενώσεως ἠνάγκασε τὸν ἀρχηγὸν τοῦ Λευκοῦ Οἴκου νὰ ἀπευθῆ πρὸς τὴν Μόσχαν προειδοποιήσῃ ὅπως ἀποφάσῃ νὰ ἀυθῆσῃ τοὺς κινδύνους στρατιωτικῆς συγκρούσεως εἰς τὴν περιοχὴ αὐτῆν. Εἶναι ἐπίσης ὁ λόγος διὰ τὸν ὅποιον ὁ πρόεδρος Τζόνσον ἐκπρόσθετ' ἄνευ διαταγῆς ὑπὲρ τῆς ἐνίσχυσεως τῆς ἀτλαν