ΑΘΗΝΑΓΟΡΑΣ ΜΥΚΩΝΙΑΤΗΣ
(Διευθυντὴς 1946—1964)

ΔΙΕΥΘΥΝΣΙΣ: Α. ΜΥΚΩΝΙΑΤΗ

Ἔτος 21ον ἀρ. φύλλου 6614
Περίοδος Β' Τιμὴ φύλλου 1,50



ΠΑΤΡΙΣ

ΚΑΘΗΜΕΡΙΝΗ ΠΡΩΪΝΗ ΕΦΗΜΕΡΙΣ



ΠΑΡΑΣΚΕΥΗ 11 ΟΚΤΩΒΡΙΟΥ 1968

ΓΡΑΦΕΙΑ — ΤΥΠΟΓΡΑΦΕΙΑ
Ὁδὸς Θεσσαλονίκης 2

ΤΗΛ. Διευθύνσεως 64-55
Συντάξεως 26-25

ΗΡΑΚΛΕΙΟΝ—ΚΡΗΤΗΣ

Κατά δήλωσιν τοῦ Τζόνσον

ΘΑ ΠΩΛΗΣΟΥΝ ΑΙ ΗΠΑ ΥΠΕΡΗΧΗΤΙΚΑ ΕΙΣ ΤΟ ΙΣΡΑΗΛ

Ἱκανοποιημένος ὁ Ἐσκόλ

ΑΘΗΝΑΙ 10.— ΜΕ ἀνακοινώσεις πρὸς τὸν Τύπον ὁ Ἰσραηλινὸς πρωθυπουργὸς κ. Ἐσκόλ ἐξέφρασε σήμερον τὴν ἱκανοποίησίν του διὰ τὴν ὑπὸ τοῦ προέδρου Τζόνσον δήλωσιν ὅτι ἐπέτρεψε τὴν διεξαγωγὴν διαπραγματεύσεων διὰ τὴν πώλησιν ἀεροσκαφῶν τύπου Φάντομ εἰς τὸ Ἰσραήλ.

Ὁ κ. Ἐσκόλ ἐχαρακτήρισεν τὴν ἀπόφασιν αὐτὴν τοῦ προέδρου Τζόνσον ὡς βῆμα πρὸς τὴν ὀρθὴν κατεύθυνσιν διὰ τὴν ἀνάσχεσιν τῆς εἰσβολῆς.

Τὸ πρακτορεῖον εἰδήσεων Ἡνωμένος Τύπος μεταδίδει ἀπὸ τὴν Οὐάσιγκτων ὅτι ἡ ἀπόφασις τοῦ προέδρου Τζόνσον διὰ τὴν πώλησιν ὑπερασχητικῶν ἀεροπλάνων εἰς τὸ Ἰσραὴλ ἀντικατοπτρίζει τὴν νέαν στροφὴν τῆς πολιτικῆς εἰς Μέσην Ἀνατολήν.

Ἐν τὸ μεταξὺ οἱ Ταὶμς τῆς Νέας Ὑόρκης εἰς σημερινὸν ἄρθρον των ὑπογραμμίζουν ὅτι αἱ μεγάλαι δυνάμεις παίζουν ἐπικίνδυνον παιγνίδι εἰς τὴν Μέσην Ἀνατολὴν ἀποστέλλουσαι ὅπλα εἰς τοὺς Ἄραβας καὶ τοὺς Ἰσραηλινούς.

Περαιτέρω ἡ Ἀμερικανικὴ ἐφημερὶς τονίζει ὅτι ἡ στάσις αὕτη τῶν μεγάλων δυνάμεων εἶναι δυνατὸν νὰ καταστρέψῃ ὅλους τοὺς ἐνδιαφερομένους καὶ προσθέτει. Θὰ ἦτο περισσότερον συμφέρον εἰς τὴν Μόσχαν καὶ τὴν Οὐάσιγκτων νὰ συμφωνήσουν ὅπως σταματήσουν τὴν ἀποστολὴν ὅπλων εἰς τοὺς ἀνοραστὰς τῆς Μ. Ἀνατολῆς.

ΘΑ ΛΥΘΗ ΤΟ ΠΡΟΒΛΗΜΑ ΤΗΣ ΒΡΕΓΜΕΝΗΣ ΣΟΥΛΤΑΝΙΝΑΣ

Ὡς πληροφορούμεθα, τὸ πρόβλημα τῆς βρεγμένης σταφίδος, τοῦ ὁποίου ἡ «Πατρὶς» δι' ἄρθρου της εἶχε θέσει πρὸ ἡμερῶν, μελετᾶται ἤδη ὑπὸ τῶν Ἁρμοδίων Κρατικῶν Ἀρχῶν. Πρόκειται δὲ κατὰ τὰς ἰδίας πληροφορίας νὰ ληφθοῦν ἀποφάσεις ἐντὸς τῶν ἡμερῶν ὥστε τὸ αἴτημα νὰ ἐπιλυθῇ κατὰ τὸν καλλίτερον δυνατὸν τρόπον. Ὅλοκληρος ἡ ποσότης τῆς βρεγμένης σταφίδος ἡ ὁποία εἶναι δυνατὸν νὰ θεωρηθῇ ἐμπορεύσιμος, θὰ δοθῇ ἐντολὴ πρὸς ἀπορρόφησίν της ὑπὸ τοῦ Ὀργανισμοῦ παρεμβάσεως ὥστε καὶ ἐκεῖνοι ἐκ τῶν παραγωγῶν ποὺ ὑπέστησαν εἰς μεγάλον ποσοστὸν ζημίας νὰ ἱκανοποιηθοῦν κατὰ κάποιον τρόπον.

Στοχασμοὶ ἐπαρχιώτη

ΑΝΑΜΝΗΣΕΙΣ

Αὐτὸ τὸ μῆνα, ποὺ ἀρχίζουν τὰ μαθήματα, θυμᾶσαι θέλεις δὲν θέλεις τὰ δικά σου χρόνια τὰ παλιά. Φέρνεις στὸ νοῦ σου τὴν πινακοθήκη τῶν καθηγητῶν σου, μακαρίτες τώρα οἱ περισσότεροι ἀφοῦ μαθητής τους, ἐσύ, ἔχεις ἄσπρα μαλλιά, πρόσωπο σαρακωμένο, πολὺ πτυχο, ἀπὸ τὸ πέλμα τοῦ χρόνου, καὶ μιὰ πυραμίδα ἐτῶν στὴν πλάτη.

Οἱ συμμαθητὲς σου, ἄλλοι ἐκπαιδευτικοί, ἄλλοι ἔμποροι, ἄλλοι βιοτέχνες ἄλλοι στρατιωτικοὶ καὶ ὁ πάλληλοι κι ἕνα ποσοστὸ γεωργοί, ἔχουν σκορπίσει κι αὐτοὶ καὶ σπάνια τοὺς συναντᾶς στὴ ζωή σου. Πέταξαν σὰν τὰ πουλιὰ στὴν ἔρημο καὶ τὰ ὡραῖα χρόνια τοῦ θρανίου ἔρχονται μόνο στὸ νοῦ κάθε τέτοιον καιρὸ σὰν ἐτήσιο μνημόσυνο.

Τὸ σχολεῖο καὶ ὁ στρατὸς συναδελφώνει τοὺς νέους, τοὺς δένει μετὰ ξύ τους, κι ὅταν φύγουν καὶ συναντηθοῦν ἀργότερα, ξαναζωντανεύουν ὅλα ὅσα πέρασαν μαζὶ στὸ θρανίο ἢ τὸ λόχο. Τὸ ἴδιο συμβαίνει καὶ σ' ἐμένα ὅταν συναντήσω τὸ Ζαχαρία τὸ Μαγαράκη, τὸ Θανάση Δανέλλη καὶ τὸν Ἀριστοτέλη Χαλκιαδάκη, ποὺ ἀποτελούσαμε τὰ στελέχη τῆς οἰκονομικῆς ὑπηρεσίας τοῦ 7ου λόχου τοῦ 43ου Συντάγματος Πεζικοῦ στὸ Παλὶ Κιόσκι. Συσιτιάρχης ὁ πρῶτος, βοηθός συτιστοῦ ὁ δεύτερος, συτιστὴς ὁ τρίτος καὶ ἀντιγραφεὺς τῆς Ἡμερησίας Διαταγῆς τοῦ Συντάγματος ὁ ὑπογραφόμενος.

"Οταν πρωτοπήγαμε εἰμαστε ἄγνωστοι μεταξύ μας, ὅταν φύγαμε ὅμως χωρίσαμε μὲ θλίψη γιατὶ τὸ κακὶ μᾶς εἶχε συνδέσει στενά, καὶ μάλιστα σὲ μιὰ ἡλικία γελαστή, γεμάτη σχέδια καὶ ὄνειρα γιὰ τὸ μέλλον. Κατὰ πόσον βγῆκαν τὰ ὄνειρα μαρτυρεῖ ἡ ἐπαγγελματικὴ καὶ κοινωνικὴ τοποθέτηση τοῦ καθενός ἀπὸ τὸ τετράπτυχο αὐτό, μ' ἐξαίρεση τὸν ἀφελῆ ἀντιγραφέα τῆς Ἡμερησίας Διαταγῆς ποὺ δὲν εἶχε σχέδια σαφῆ ἀλλ' αὐτοσχεδίαζε σ' ὅλη του τὴ ζωή, κι ἐμάζευε ἄνθη πικρῆς πείρας στὸ λειμῶνα τῶν ἀπογοητεύσεων.

Ἂς γυρίσωμε ὅμως στὰ μικρότερα χρόνια τοῦ θρανίου, διότι, βλοσυρὸς ὁ γυμνασιάρχης Σταυρόπουλος μὲ πρόχειρη τὴ φράση: «Νὰ κουρεύεσαι», στέκει στὸ κεφαλόσκαλο τῆς σαθρῆς ξύλινης σκάλας τοῦ Γυμνασίου καὶ ἐπισκοπεῖ μὲ ὀξὺ βλέμμα τὸ προαύλιο ποὺ μυρμήκια θορυβῶδες κατὰ τὸ διάλειμμα.

Εἶναι τότε ἡ ἐποχὴ τῶν ἐσωτερικῶν διαιρέσεων—τοῦ Διχασμοῦ, ποὺ τόσο ἀκριβὰ τὸν πλήρωσε τὸ Ἔθνος, καὶ ἡ νέα Κυβέρνησις ἔχει διατάξει χορὸ μεταθέσεων. Οἱ καθηγητὲς ποὺ μᾶς ἔκαναν μάθημα ἔφυγαν ὅλοι, πλὴν τοῦ Κωνσταντίνου Πολυχρονίδη, μὲ μαύρη γιαλιστερὴ ἀπὸ τὴν πολυκαιρία ρεδιγκότα, σκληρὸ καπέλλο, μπαστούνι μὲ ἀργυρὴ λαβή, μουστάκι καὶ ὑπογένειον κατάλευκα καὶ τὰ δύο ποὺ μᾶς ἔκανε ὠδικὴ καὶ Καλλιγραφία. Οἱ ἄλλοι ὅλοι ἐσκόρπισαν εἰς τὰ τέσσερα σημεῖα τοῦ ὁρίζοντος. Ἀντὶ αὐτῶν μᾶς ἦρθαν ἄλλοι. Ὁ Γεώργιος Τυράκης, ὁ Νικόλαος Παξιμαδάκης, ὁ Μιχαὴλ Πεπονάκης, ὁ Ἐμμανουὴλ Ἀχλαδιανάκης, ὁ Δημήτριος Κρασανός ὁ Ἰωσὴφ Περβολαράκης καὶ ἄλλοι ἀκόμη ποὺ δὲν θυμᾶμαι τὰ ὀνόματά τους γιατὶ δὲν μᾶς ἔκαναν μάθημα. Εἶχαμε καὶ μιὰ καθηγήτρια σπάνια τότε γιὰ τὴν ἐποχή μας τὴν δεσποινίδα Καλλιόπη Ρογδάκη στενὴ καὶ στριμμένη καὶ αὐστηρή. Τιμωροῦσε μὲ τὸ παραμικρό, ἀφάνταστα δὲ στιγκούνα στοὺς βαθμούς, διόλου παράπονο, οὔτε μεμψιμοιρεῖ.

—"Ετσι εἶναι. Κλείνουμε τὸ βιολογικό μας κύκλο. Πρὶν ἀπὸ μᾶς ἄλλοι ἦταν στὸ προσκήνιο. Καὶ μετὰ ἀπὸ μᾶς ἄλλοι ἦρθαν. Καὶ θἄρθουν κι' ἄλλοι. Κι' ἄλλοι, κι' ἄλλοι. Καὶ πάντα θἄρχονται ἄλλοι, κι' ἄλλοι σὰν καὶ μᾶς θὰ φεύγουν. Γιατὶ λοιπὸν νὰ παραπονοῦμαι; Δὲν εἶχα ποτέ. Καὶ φυσικὰ δὲν ἔχω οὔτε τώρα, παράπονο ἀπὸ τὴν ἀνθρώπινη μοῖρα. Θὰ ἤμουν τουλάχιστο ἀστεῖος, νὰ θέλω μιὰν ἰδιαίτερη μεταχείριση γιὰ τὸν ἑαυτό μου, ἀπὸ τὴν ἀνθρώπινη φύση. Δὲν ἔχω λοιπὸν παράπονο ἀπ' αὐτήν. Παράπονο ἔχω. Καὶ γι' αὐτὸ σοῦ κουβεντιάζω. Ἀλλὰ τὸ παράπονό μου ἀπευθύνεται στοὺς ἀνθρώπους. Αὐτά. Τὰ κοινὰ ἀνθρώπινα προβλήματα.... Ἐκεῖνα εἶναι ποὺ τσακίζουνε. Αὐτὰ ἀφίνουνε τὸ πουρὶ τους στὶς ἀρτηρίες καὶ σκεβρώνουνε τὴν αἴσιοδοξία. Δούλεψα σαράντα χρόνια. "Ολες αὐτὲς οἱ δεκαετίες μιὰ διαρκὴς ἀγωνία. Ἀγωνία ποὺ ὡστόσο τὴν ἀντιμετώπιζα μὲ αἰσιοδοξία. Νὰ σταθῶ. Νὰ δημιουργήσω κάτι γιὰ τὰ παιδιά καὶ νὰ ἐξασφαλίσω τὰ μέσα γιὰ τοῦτες τὶς ἄνεργες κι' ἄχαρες ὧρες. Ἐννοῶ τὴ σύνταξη τοῦ ταμείου μας. Εἶναι μιὰ ἐλπίδα αὐτή, ὅσο βρίσκεσαι στὸν πυρετὸ τῆς δράσης σου. Πληρώνεις καὶ ἀναθέτεις σὲ τρίτους τὴ φροντίδα τῆς στερνῆς σου εἰβίωσης. Ἀγοράζεις μετοχὲς ἐλπίδα καὶ αἰσιοδοξία. καὶ πέρνεις στὰ χέρια τὸ μακροπρόθεσμο γραμμάτιο τῆς συνταξιοδότησης. Ποῦ ξέρεις, λές. πῶς ἔρχονται τὰ πράγματα. Τὸ ἐμπόριο ἔχει στενὴ συγγένεια μὲ τὸ τσίρκο. "Οχι βέβαια. γιατὶ τοῦ λείπει ἡ σοβαρότητα. "Ισα—ἴσα. Στὴ σοβαρότητα ποντάρει ὁ ἔμπορος. "Εχει ὅμως συγγένεια μὲ τὸ τσίρκο γιατὶ εἶναι ἄκροβατισμὸς τὸ ἐμπόριο. Ναί. ἀκροβασία ποὺ ἀπὸ τὴν μιὰ στὴν ἄλλη στιγμὴ μπορεῖ νὰ πάρει τραγικὸ φινάλε. Καὶ τότε,.... Τί νὰ τὰ λέμε; Λίγοι ποὺ στὴν κάθετη πτώση τους σκεπάστηκαν μὲ συντρίμμια καὶ χάθηκαν; Λίγοι ὅσοι ὑψώθηκαν σ' ἕνα δυσθεώρητο ζενίθ γιὰ νὰ γίνει ὕστερα θέαμα ἡ πτώση τους; Καὶ ἀπὸ πίσω, ἡ ἐτικέττα τοῦ χρεωκόπου.... Πληρώνεις λοιπὸν γιὰ κάποιαν ἀξιοπρέπεια θητεύουμε. Γιατὶ τάχα νὰ μὴν εἶναι ἀξιοπρεπὴς καὶ ἡ ζωὴ τῶν τελευταίων μας χρόνων; Νὰ ἀποστρατευτοῦμε ἀπὸ τὴ δράση, ναί. "Οχι ὅμως κι' ἀπὸ τὴν ἀξιοπρέπεια. Ἀλλὰ πέστε μου. πῶς θὰ τὴ συντηρήσουμε μὲ τὴν ταπεινὴ αὐτὴ σύνταξη; Αὐτὸ εἶναι τὸ παράπονό μου. Ἀνεπάρκεια στὰ μέσα. γιὰ τὴν ἀντιμετώπιση μιᾶς ζωῆς. ποὺ ἔχει δικαίωμα νὰ διατυπώνει ἀξιώσεις. Δὲν πληρώνουν περσσότερα ἄλλοι. Πέρνουν ὅμως ἀξιοπρεπέστερη σύνταξη. Γιατί; Δὲν εἶναι κρίμα;

—Ἐμένα ρωτᾶτε;

—Ἀ. "Οχι. Ἐσεῖς ἀκοῦτε ἁπλῶς. Ἀπάντηση δὲν μπορεῖτε νὰ δώσετε. Τὸ ξέρω. Μπορεῖτε ὅμως νὰ διαβιβάσετε τὸ παράπονο....

Καὶ τὸ διαβιβάζω. "Εχουν καὶ τὰ γερατειὰ, κάποια διαιρώματα στὴν πολυφωνικὴ συμφωνία τῆς καθημερινῆς ζωῆς. Καὶ φυσικὰ καὶ τῆς στήλης.

Στ. Σταυρακάκης

Κατὰ κυκλοφορούσας φήμας

ΣΟΒΙΕΤΙΚΑ ΤΕΘΩΡΑΚΙΣΜΕΝΑ ΕΙΣΕΒΑΛΟΝ ΣΤΗΝ ΡΟΥΜΑΝΙΑΝ ΚΑΤΑΛΑΒΟΝΤΑ ΤΗΝ ΔΟΒΡΟΥΤΣΑΝ;

"Ολα τὰ μὴ κομμουνιστικὰ Κράτη κατεδίκασαν εἰς τὸν ΟΗΕ τὴν κατοχὴν τῆς Τσεχοσλοβακίας

ΧΑΡΑΚΤΗΡΙΖΕΤΑΙ ΠΟΛΙΤΙΚΗ ΑΠΡΟΚΑΛΥΠΤΟΥ ΒΙΑΣ

ΑΘΗΝΑΙ 10.— ΟΙ ΡΩΣΟΙ διέβησαν τὸν Δούναβιν καὶ σοβιετικὰ τεθωρακισμένα εἰσέβαλον εἰς Ρουμανίαν καὶ κατέλαβον περιοχὰς τῆς Δοβρουτσᾶς, ἀναφέρουν μὴ ἐξηκριβωμέναι πληροφορίαι, αἱ ὁποῖαι ἐκυκλοφόρησαν ὡς ἀνεπιβεβαίωτοι φῆμαι εἰς Βουκουρέστι καὶ μετεδόθησαν ἐκ Βιέννης ὑπὸ δυτικὴν κατοχὴν τῆς Τσεχοσλοβακίας. Ὁ Καναδὸς ὑπουργὸς τῶν Ἐξωτερικῶν ἐχαρακτήρισεν τὴν Σοβιετικὴν ἐνέργειαν πολιτικὴν ἀπροκαλύπτου βίας ἡ ὁποία δὲν λαμβάνει ὑπ' ὄψιν τὸν χάρτην τῶν Ἡνωμένων Ἐθνῶν, ἐνῶ ὁ ὑπουργὸς ἐξωτερικῶν τῆς Βραζιλίας εἶπεν ὅτι ἡ Σοβιετικὴ εἰσβολὴ εἰς τὸ Τσεχοσλοβακικὸν ἔδαφος ἀποτελεῖ καθαρὰν παραβίασιν τοῦ διεθνοῦς δικαίου. Ὁ ὑπουργὸς ἐξωτερικῶν τῆς Αὐστραλίας ἐξ ἄλλου προειδοποίησεν τὴν Σοβιετικὴν "Ενωσιν ὅτι ἡ ἐνέργειά της εἰς τὴν Κεντρικὴν Εὐρώπην ἐξεγείρη τὴν παγκόσμιον κοινὴν γνώμην ἐνῶ ὁ ὑπουργὸς ἐξωτερικῶν τῆς Ἰταλίας παρετήρησεν ὅτι ἡ κατοχὴ τῆς Τσεχοσλοβακίας ἔστρεψεν τὸ ὡρολόγιον τῆς Ἱστορίας 20 ἔτη ὀπίσω.

Εἰς τὰ πλαίσια τοῦ εὐρύτατου αὐτοῦ ἐλιγμοῦ τοῦ ἀποβλέποντος εἰς τὸν ἄμεσον ἔλεγχον ὁλοκλήρου τῆς περιοχῆς τοῦ λεγομένου σοσιαλιστικοῦ στρατοπέδου τῆς Ἀνατ. Εὐρώπης οἱ Ρῶσοι φέρονται ὡς διαβάντες τὸν Δούναβιν ἀπὸ τῆς Κυριακῆς καὶ ἐγκατασταθέντες εἰς Ἰσάκσεκ, Χίρσοβα καὶ Τσερνάντοβα.

Εἰς τὸ Βουκουρέστι τὸ ἐπίσημον ρουμανικὸν πρακτορεῖον εἰδήσεων εἰς τὸ ὁποῖον ἀπηυθύνθησαν οἱ δημοσιογράφοι πρὸς παροχὴν διευκρινίσεων περὶ τοῦ ἀληθοῦς ἢ μὴ τῶν ἀνωτέρω πληροφοριῶν ἀπήντησεν ὅτι «γνωρίζει τὴν ὑπαρξιν τῶν φημῶν αὐτῶν ἀλλὰ δὲν εἶναι εἰς θέσιν νὰ τὰς ἐπιβεβαιώσῃ ἢ νὰ τὰς διαψεύσῃ».

Ἐν τῷ μεταξὺ ἅπαντες οἱ ἀντιπρόσωποι τῶν μὴ κομμουνιστικῶν χωρῶν οἱ ὁποῖοι ὡμίλησαν χθὲς τὴν νύκτα εἰς τὴν γενικὴν συνέλευσιν τῶν Ἡνωμένων Ἐθνῶν κατεδίκασαν ὁμοφώνως τὴν Σοβιετικὴν κατοχὴν τῆς Τσεχοσλοβακίας.

Ὁ Καναδὸς ὑπουργὸς τῶν Ἐξωτερικῶν ἐχαρακτήρισεν τὴν Σοβιετικὴν ἐνέργειαν πολιτικὴν ἀπροκαλύπτου βίας ἡ ὁποία δὲν λαμβάνει ὑπ' ὄψιν τὸν χάρτην τῶν Ἡνωμένων Ἐθνῶν, ἐνῶ ὁ ὑπουργὸς ἐξωτερικῶν τῆς Βραζιλίας εἶπεν ὅτι ἡ Σοβιετικὴ εἰσβολὴ εἰς τὸ Τσεχοσλοβακικὸν ἔδαφος ἀποτελεῖ καθαρὰν παραβίασιν τοῦ διεθνοῦς δικαίου. Ὁ ὑπουργὸς ἐξωτερικῶν τῆς Αὐστραλίας ἐξ ἄλλου προειδοποίησεν τὴν Σοβιετικὴν "Ενωσιν ὅτι ἡ ἐνέργειά της εἰς τὴν Κεντρικὴν Εὐρώπην ἐξεγείρη τὴν παγκόσμιον κοινὴν γνώμην ἐνῶ ὁ ὑπουργὸς ἐξωτερικῶν τῆς Ἰταλίας παρετήρησεν ὅτι ἡ κατοχὴ τῆς Τσεχοσλοβακίας ἔστρεψεν τὸ ὡρολόγιον τῆς Ἱστορίας 20 ἔτη ὀπίσω.

Ἐν τῷ μεταξὺ ἅπαντες οἱ ἀντιπρόσωποι τῶν μὴ κομμουνιστικῶν χωρῶν οἱ ὁποῖοι ὡμίλησαν χθὲς τὴν νύκτα εἰς τὴν γενικὴν συνέλευσιν τῶν Ἡνωμένων Ἐθνῶν κατεδίκασαν ὁμοφώνως τὴν Σοβιετικὴν κατοχὴν τῆς Τσεχοσλοβακίας.

Εἰς τὸ Βουκουρέστι τὸ ἐπίσημον ρουμανικὸν πρακτορεῖον εἰδήσεων εἰς τὸ ὁποῖον ἀπηυθύνθησαν οἱ δημοσιογράφοι πρὸς παροχὴν διευκρινίσεων περὶ τοῦ ἀληθοῦς ἢ μὴ τῶν ἀνωτέρω πληροφοριῶν ἀπήντησεν ὅτι «γνωρίζει τὴν ὑπαρξιν τῶν φημῶν αὐτῶν ἀλλὰ δὲν εἶναι εἰς θέσιν νὰ τὰς ἐπιβεβαιώσῃ ἢ νὰ τὰς διαψεύσῃ».

ΚΟΙΝΩΝΙΚΑ

ΕΚΛΕΚΤΟΙ ΑΡΡΑΒΩΝΕΣ

Γ. Ι. ΠΑΠΑΝΔΡΟΥΛΑΚΗΣ
Ἐφοριακὸς
ΜΑΡΙΚΑ ΓΕΩΡΓ. ΦΘΕΝΑΚΗ
Ἠρραβωνίσθησαν
Θερμὰ συγχαρητήρια

ΓΕΩΡ. Ε. ΓΡΑΜΜΑΤΙΚΑΚΗΣ
ΕΙΡΗΝΗ Μ. ΠΑΠΑΝΤΩΝΑΚΗ
Ἠρραβωνίσθησαν
Θερμὰ συγχαρητήρια

ΕΠΙΣΚΕΨΕΙΣ:

— Ἡ Οἰκογένεια Παπαντωνάκη θὰ δεχθῆ συγχαρητηρίους ἐπισκέψεις διὰ τοὺς ἀραβῶνας τῆς κόρης των ἀπὸ 14 ἕως 17 Ὀκτωβρίου.

ΜΝΗΜΟΣΥΝΟΝ

Τελοῦμεν μεθαύριον Κυριακὴν 13 Ὀκτωβρίου καὶ εἰς τὸν Ἱερὸν ναὸν Ἁγίου Κωνσταντίνου (Νεκροταφεῖον) 40 θήμερον μνημόσυνον τοῦ προσφιλοῦς μας συζύγου, πατρὸς καὶ πάππου

ΝΙΚΗΤΑ Ι. ΦΡΑΓΚΑΚΗ

καὶ παρακαλοῦμεν τοὺς τιμῶντας τὴν μνήμην του ὅπως παραστοῦν.

Ἡράκλειον 11)10)1968

Ἡ Σύζυγος: Ὄλγα Φραγκάκη
Τὰ Τέκνα
Οἱ Ἐγγονοὶ
Οἱ Λοιποὶ Συγγενεῖς

1 — 2

ΕΥΧΑΡΙΣΤΗΡΙΑ

Ἀναχωροῦσα ἐξ Ἡρακλείου θεωρῶ ὑποχρέωσίν μου ὅπως καὶ διὰ τοῦ Τύπου εὐχαριστήσω τὴν ἐκλεκτὴν πελατείαν μου, εἰς τὴν ὁποίαν εὔχομαι πᾶσαν οἰκογενειακὴν εὐτυχίαν καὶ χαράν.

Τόσον ἐγὼ, ὅσον καὶ ἡ οἰκογένειά μου ὁλόκληρος θὰ ἐν θυμούμεθα πάντοτε τοὺς ἐκλεκτοὺς συγγενεῖς καὶ φίλους, θὰ ἀγαποῦμε εἰλικρινὰ τὸ Ἡράκλειον, εἰς τὸ ὁποῖον ἐν μέσῳ ἀγάπης ἐζήσαμεν ἐπὶ τεσσαράκοντα πέντε ἔτη.

Ἐν Ἡρακλείῳ τῇ 11)10)68
ΣΤΑΣΑ ΜΠΑΚΙΡΛΗ

— Ὁ κ. Στέργιος Δημάκης κατέθεσεν εἰς τὴν Ἱερὰν Ἀρχιεπισκοπὴν Κρήτης δραχμ. 2.000 εἰς μνήμην τῆς μητρὸς αὐτοῦ Ἀγγελικῆς ὑπὲρ τοῦ Πιτσουλακείου Ἱδρύματος Προστασίας τοῦ Παιδιοῦ τῆς Ι.Α. Κρήτης.

Τὸ Ἵδρυμα εὐχαριστεῖ.

Θεωρῶ ὑποχρέωσίν μου νὰ εὐχαριστήσω καὶ νὰ συγχαρῶ καὶ διὰ τοῦ Τύπου τὸν μαθητὴν τῆς Γ΄ τάξεως Βου Γυμνασίου Κων)νον Μπουλούμπασην τοῦ Δημητρίου διότι εὑρὼν τὸ ἀπωλεσθὲν πορτοφόλιόν μου τὸ παρέδωσε εἰς τὴν ὑποδιοίκησιν Ἡρακλείου ἀπὸ τὴν ὁποίαν εἰδοποιηθεὶς τὸ παρέλαβον.

Τέτοιας ἀγωγῆς καὶ αὐτοῦ τοῦ χαρακτῆρος νέοι ἀξίζουν κάθε ἔπαινον γιατὶ γίνονται παραδείγματα πρὸς μίμησιν. Τόσον τοὺς γονεῖς τοῦ μαθητοῦ ὅσον καὶ τὸ σχολεῖον του, συγχαίρω θερμῶς, διότι βεβαίως εἰς ἐκείνους ὀφείλεται ἡ σφυρηλάτησις τέτοιων χαρακτήρων.

Ἡράκλειον 10)10)68
ΕΛΕΥΘ. ΚΑΡΑΜΑΝΩΛΑΚΗΣ

Ἀνακοίνωσις

Πρὸς πάντα ἐνδιαφερόμενον ν' ἀποκτήσῃ δικό του οἰκόπεδο στὴν Ἀθήνα σὲ κατωκημένη ὡραιοτάτη περιοχὴ μόνο 10 χιλιόμετρα ἀπὸ τὴν Ὁμόνοια μὲ τακτικὴν ἀστικὴ συγκοινωνία (2.80 δρχ. εἰσιτήριο) φθηνὴ τιμὴ μικρὴ προκαταβολὴ καὶ 30 μηνιαῖες δόσεις ἐξόφλησις ἀμέσως δριστικὰ συμβόλαια. Διὰ πληροφορίας τῆ λεφωνήσατε στὸ 5480.

ΙΩΑΝ. ΜΠΑΝΤΟΥΒΑ

Κινηματογράφος

ΗΛΕΚΤΡΑ

Ὁ Παληάτσος

ΚΡΟΝΟΣ

Ζῆσε γιὰ τὴν ἀγάπη μας

ΑΣΤΟΡΙΑ

Ἱστορία ἑνὸς ἐγκλήματος

ΝΤΟΡΕ

Ἡ 12η ὥρα τοῦ πολέμου

ΑΠΟΛΛΩΝ

Ἄνθρωπος γιὰ ὅλες τὶς ἐποχὲς

⊕ ΦΑΡΜΑΚΕΙΑ

Διανυκτερεῦον σήμερον
Κ. Κανακάκη

ΚΑΙΝΙΚΑΙ ΙΚΑ

	Τηλέφ.
Ἁγ. Μαρίνα Παθ)κὰ	3325
Ἁγ. Μαρίνα Χειρ)κὰ	3325
Ἁγ. Βαρβάρα Ὡρλ)κὰ	5744
Παπαϊωάννου Νευρ)κὰ	2933
Παν. τῆς Γκούρα Ὀφθ)κὰ	
Ἁγ. Μαρίνα Οὐρ)κὰ	3325
Παναγία Καρδ)κὰ	
Ἱερωνυμάκη Γυν)κὰ	2362

Ἐφημερεύουσαι καὶ διανυκτερεύουσαι Κλινικαὶ

Πανάνειον Δημοτικὸν Νοσοκομεῖον.	Τηλέφ.
Ἁγ. Μαρίνα Παθ)κὰ	3325
Ἁγ. Μαρίνα Χειρ)κὰ	3325
Μακαρώνα Γυν)κὰ	
Ἁγ. Βαρβάρα Ὡρ)κὰ	5744
Παναγία Καρδ)κὰ	3266
Παπαϊωάννου Νευρ)κὰ	2933
Μεγαλόχαρη Οὐρ)κὰ	3488
Παντάνασσα Ὀφθ)κὰ	3735

ΕΦΗΜΕΡΕΥΟΝΤΕΣ ΙΑΤΡΟΙ

Σταμπολῆς Στυλ., Παθολόγος ὁδὸς Ἄλμπερτ. Παιδιατρικὴ Κλινικὴ Σμύρνης τηλ. 5858

ΣΥΓΚΟΙΝΩΝΙΑΙ

ΑΕΡΟΠΟΡΙΚΑΙ

Ἀφίξεις ἐξ Ἀθηνῶν ὥρα 0825 —1915-2145
Ἀναχωρήσεις δι' Ἀθήνας 0505 —1955-2225

ΑΚΤΟΠΛΟΪΚΑΙ

Φ)Β ΣΟΦΙΑ

Ἀναχώρησις 6,30 μ.μ. κατ εὐθεῖαν Πειραιᾶ.

Ἰωάν. Σ. Μανουσάκης
Ἰατρὸς Καρδιολόγος

Ἀριστοῦχος Διδάκτωρ Πανεπιστημίου Ἀθηνῶν εἰδικευθεὶς εἰς τὴν ΠΑΘΟΛΟΓΙΑΝ—ΚΑΡΔΙΟΛΟΓΙΑΝ ἐπὶ 41)2 ἔτη εἰς Νοσοκομεῖον BROYSSAIS Παρισίων καὶ Β' Πανεπιστημιακὴν Κλινικήν, δέχεται ἐπὶ τῆς ὁδοῦ Μονῆς Ὁδηγητρίας 7 ἔναντι Ἁγίας Αἰκατερίνης.

Τηλέφωνα: Ἰατρείου 41—52 Οἰκίας 65—65.

ΩΤΟΡΙΝΟΛΑΡΥΓΓΟΛΟΓΙΚΗ ΚΛΙΝΙΚΗ
ΙΩΑΝ. Γ. ΣΥΓΚΕΛΑΚΗ
Ὁδὸς Στρατ. Πεζανοῦ

Γίνονται δεκτοὶ ἀσθενεῖς ΤΕΒΕ, Τραπεζῶν, ΟΤΕ Ταχυδρομικοί, Δημόσιοι. Τηλ. 34.46

Ἀριστ. Α. Χατζηδάκης
Ἰατρὸς-Ἀκτινολόγος

Τέως ἐσωτερικὸς βοηθὸς τοῦ Ἀντικαρκινικοῦ Ἰνστιτούτου Ἀθηνῶν ἐπὶ διετίαν μετεκπαιδευθεὶς εἰς Ἀμερικήν, δέχεται ὁδὸς Ραδαμάνθυος, ἀριθ. 1 (πλατεῖα Ἁγ. Μηνᾶ) τέως κλινικὴ Βρεττάκη.

Ἰατρεῖον Τηλέφ. 37—20
Οἰκία » 29—08

ΚΡΟΝΟΣ

Παραστάσεις ἀπὸ ὥρα 4 μ.μ.

ΑΠΟΨΕ καὶ ὅλη τὴν ἑβδομάδα. Μ. Σταθοπούλου Θ. Λειβαδίτης Γ. Μούτσιος Μ. Κουνελάκη Θ. Μορίδης Λ. Διανέλλος στὴν μεγάλη ἐφετεινὴ κοινωνικὴ δραματικὴ ταινία.

ΖΗΣΕ ΓΙΑ ΤΗΝ ΑΓΑΠΗ ΜΑΣ

Κατάλληλον καὶ δι' ἀνηλίκους

Τραγούδια τοῦ Μανισαλῆ τραγουδᾶ ἡ ΘΑΛΕΙΑ.

Κιν)φος ΑΠΟΛΛΩΝ Τηλ. 32-05

ΣΗΜΕΡΟΝ

Ἡ σπουδαιότερη ταινία τῶν τελευταίων παραγωγῶν.

ΑΝΘΡΩΠΟΣ ΓΙΑ ΟΛΕΣ ΤΙΣ ΕΠΟΧΕΣ

Πρωταγωνιστοῦν

Πὼλ Σκόφλιντ Ὄρσον Οὐέλλες

Κιν)φος ΑΣΤΟΡΙΑ

ΣΗΜΕΡΟΝ

Ὁ ἀστυνομικὸς κολοσσὸς τοῦ 1968.

ΙΣΤΟΡΙΑ ΕΝΟΣ ΕΓΚΛΗΜΑΤΟΣ

Ἔγχρωμον

Μὲ 2 γίγαντες τῆς δραματικῆς τέχνης Σίντνεϋ Πουατιὲ Ρὸντ Στάϊγκερ.

Σάββατον καὶ Κυριακὴ: Κατὸπιν γενικῆς ἀπαιτήσεως.

Η ΜΕΛΩΔΙΑ ΤΗΣ ΕΥΤΥΧΙΑΣ

Μὲ τὴν Τζούλι Ἄντριους

Τὸ Καστρινὸ Εἰκοσιτετράωρο

Πεννιὲς

—Ὁλοκληρώθηκαν χθὲς οἱ ἐργασίες κατασκευῆς τοῦ τμήματος τῆς πεταλοειδοῦς ἀπὸ τὴν Μητρόπολη μέχρι τὸ Φαλτὲ Τζαμί.

—Ἔτσι, μπορεῖ τώρα νὰ χρησιμοποιεῖται τὸ τμῆμα αὐτὸ ἀπὸ τὰ ὀχήματα, καὶ νὰ ἐπέλθη κάποια ἀποσυμφόρησις στὴν κίνηση.

—Συγχρόνως γίνεται μιὰ γενικὴ ἐπιδιόρθωση στοὺς δρόμους ποὺ ἔχουν ὑποστεῖ φθορὲς καὶ παρουσιάζουν λακκοῦβες ὥστε τὸν χειμῶνα νὰ ἐλαττωθοῦν οἱ λάσπες.

—Στὸν Ἀπόλλωνα προβάλλεται ἀπὸ χθὲς μιὰ ἀξιόλογη ταινία ποὺ ἔχει ἀποσπάσει διεθνῆ εὐνοϊκὰ σχόλια.

— Πρόκειται γιὰ τὸ φίλμ «Ὁ ἄνθρωπος γιὰ ὅλες τὶς ἐποχὲς» ποὺ παρὰ τὸν ἀργὸ ρυθμό του ὁ θεατὴς μπορεῖ νὰ θαυμάσῃ ἠθοποιΐα καὶ ἀνώτερη τέχνη.

ΕΝΟΙΚΙΑΖΕΤΑΙ κατάστημα πολυτελοῦς κατασκευῆς ἐπὶ τῆς ὁδοῦ Στυλιανοῦ Γιαμαλάκη ἀριθμ. 7 (ἔναντι φαρμακείου Χανιωτάκη) μὲ τουαλέτταν δύο πατάρια, ἐκτάσεως μετ' αὐτῶν ἄνω τῶν 110 τ.μ. κατάλληλον διὰ σοβαρὰν ἐπιχείρησιν. Πληροφορίαι Δικηγορικὸν γραφεῖον Στυλιανοῦ Μαυράκη τηλ. 33—25.

ΙΩΑΝΝΗΣ ΕΜΜ. ΚΟΣΜΑΔΑΚΗΣ
Νευρολόγος Ψυχίατρος
Τ. Ἐπιμελητὴς Κρατικοῦ Θεραπευτηρίου Ψυχικῶν Παθήσεων Ἀθηνῶν.
Ἐγκατασταθεὶς μονίμως εἰς Ἡράκλειον δέχεται εἰς τὸ ἰατρεῖον του ἐπὶ τῆς ὁδοῦ Πανάρους 3 (ἔναντι Ἁγίου Μηνᾶ) καθ' ἑκάστην ἐκτὸς ἀπογεύματος Σαββάτου 9—1 μ.μ. καὶ 5—8 μ.μ. Τηλ. 40—90.

ΤΟ ΦΑΡΜΑΚΕΙΟΝ ΝΙΚ. ΔΟΥΛΟΥΦΑΚΗ
(Πρὸην Λ. Κανακάκη)
ΖΗΤΕΙ ὑπαλλήλους ἄρρενας ἢ θήλεις.
Προσόντα: Ἀπολυτήριον γυμνασίου, γνώσεις Ἀγγλικῆς ἢ Γαλλικῆς.
Προοπτική: Ἐργασία μονίμως ἐξησφαλισμένη.
Ἀπόκτησις διπλώματος βοηθοῦ Φαρμακείου ἐντὸς πενταετίας.

Κτηματομεσιτικὸν γραφεῖον
Ε. Μ. ΡΑΣΟΥΛΗ & ΜΗΝΑ ΣΦΑΚΙΑΝΑΚΗ
Τὸ γραφεῖον τῆς ἐμπιστοσύνης
Διαθέτομεν οἰκόπεδα καὶ οἰκίας ἐντὸς καὶ ἐκτὸς τῆς πόλεως. Τετράγωνον 50
Τηλέφωνον 34—70

"ΗΛΕΚΤΡΑ,,

ΣΗΜΕΡΟΝ Τηλ. 22-54

Ἀπὸ ὥρα 4 μ.μ. συνεχῶς. Ἡ πρώτη ἐφετεινὴ τοῦ Σταυροῦ Παράβα.

Ο ΠΑΛΗΑΤΣΟΣ

Κατάλληλον καὶ δι' ἀνηλίκους

Συμπράττουν: Ἄννα Ἰασωνίδου Ἄννα Μαντζουράνη Μ. Νὲζερ Νικήτας Πλατὴς Νίκος Φέρμας.

Σινὲ ΝΤΟΡΕ

ΣΗΜΕΡΟΝ

Τὸ ἐφιαλτικὸ ἀποκορύφωμα τῆς πιὸ αἱματοβαμμένης πολεμικῆς συγκρούσεως ποὺ γνώρισε ὁ κόσμος.

Η 12η ΩΡΑ ΤΟΥ ΠΟΛΕΜΟΥ

Ἔγχρωμον Σινεμασκὸπ

Ἕνας κατακλυσμὸς δράσεως καὶ ἀγωνίας μὲ τοὺς ἄφθαστους Κὲν Κλάρκ Χόρστ Φράνκ Ζὰν Βαλερί.

Κινηματογράφος

Τὶ ἔργο θὰ διαλέξετε

Μὲ 6 Ὄσκαρ ἔχει βραβευθῆ ἡ ταινία ποὺ προβάλλεται ἀπὸ χθὲς στὸν «Ἀπόλλωνα» καὶ ποὺ συγκεντρώνει μεγάλο ἐνδιαφέρον. Ὑπενθυμίζουμε ἐπίσης τὴν πολὺ καλὴ ταινία «Ἱστορία ἑνὸς ἐγκλήματος».

— • —

«Ἄνθρωπος γιὰ ὅλες τὶς ἐποχὲς» (ΑΠΟΛΛΩΝ)

Ἔγχρωμη παραγωγὴ τῆς Κολούμπια σκηνοθετημένη ἀπὸ τὸν Φρέντ Ζίννεμαν. Παίζουν: Πὼλ Σκόφφιλντ, Ρόμπερτ Σὼου, Λῆο Μὰκ Κέρν, Ὄρσον Οὐέλλες, Σουζάννα Γιόρκ.

Βρισκόμαστε στὸ 1528. Πιστὸς Καθολικός, ἀπὸ τὴ μιά, Καγκελλάριος τῆς Ἀγγλίας, ἀπὸ τὴν ἄλλη, ὁ Τόμας Μὼρ βρίσκεται σέ δίλημμα, ὅταν ὁ Βασιλεὺς Ἑρρῖκος ὁ 8ος ἀποφασίζει νὰ χωρίση τὴν γυναῖκα του, Αἰκατερίνη τῆς Ἀραγωνίας, καὶ νὰ παντρευθῆ τὴν Ἄννα Μπόλεϋν. Ὅταν ὁ Ἑρρῖκος προχωρῆ στὴν ἵδρυσι τῆς Ἀγγλικανικῆς Ἐκκλησίας, ὁ Μὼρ ἐγκαταλείπει τὴν ὑπηρεσία του. Ἡ ἄρνησίς του νὰ ἀναγνωρίση ἐπισήμως τὸ γεγονὸς αὐτό, ὁδηγεῖ τὸν Βασιλιὰ στὸ νὰ τὸν φυλακίση, νὰ τὸν δικάση ἐπὶ ἐσχάτη προδοσία καὶ, τελικά, νὰ τὸν ἀποφυλακίση.

Ὁ Σκόφφιλντ ἀγγίζει τὰ ὅρια τῆς ἑρμηνευτικῆς τελειότητος, ἔχοντας πλάϊ του ἕναν Ὄρσον Οὐέλλες καὶ μιὰ Γουένντυ Χίλλερ.

Ἡ σκηνοθεσία εἶναι ἄψογος καὶ τὰ χρώματα καταπληκτικά.

— • —

«Ἡ 12η ὥρα τοῦ πολέμου» (ΝΤΟΡΕ):

Δύσκολα μιὰ πολεμικὴ ταινία μπορεῖ νὰ κρατήση σέ ἀγωνία τὸν θεατὴ ἀπὸ τὸ πρῶτο μέχρι τὸ τελευταῖο λεπτό. Καί, ὅμως, ὁ σκηνοθέτης τῆς «12ης ὥρας» τὸ πέτυχε ἀπολύτως.

Ἡ ἔγχρωμη αὐτὴ ταινία συγκεντρώνει καὶ πολλὰ πλεονεκτήματα, ὅπως τὸ ὑπέροχο παίξιμο (Κὲν Κλάρκ, Χόρστ Φράνκ, Ζὰν Βαλερί), τὰ ὡραῖα χρώματα, ἡ ὁμοιότης μὲ τὴν πραγματικότητα τῶν σκηνῶν τοῦ πολέμου κ.λ.π.

— • —

«Ὁ παληάτσος» (ΗΛΕΚΤΡΑ):

Ταινία τοῦ ὀργανισμοῦ Καραγιάννης — Καρατζόπουλος «κομμένη καὶ ραμμένη» στὰ μέτρα τοῦ Σταύρου Παράβα, ὁ ὁποῖος, γιὰ μιὰ ἀκόμη φορά, εἶναι ἀπολαυστικός. Δίπλα του στέκονται μέ ἀξιώσεις ἡ Ἄννα Ἰασωνίδου, ὁ Λαυρέντης Διανέλλος, ὁ Νῖκος Φέρμας, ὁ Χρ. Τσαγανέας καὶ ἕνα μεγάλο ἐπιτελεῖο ἀπὸ ἱκανοὺς ἠθοποιούς.

— • —

Στὴν «Ἀστόρια» προβάλλεται ἀκόμη ἡ ταινία «Ἱστορία ἑνὸς ἐγκλήματος» καὶ στὸν «Κρόνο», «Ζῆσε γιὰ τὴν ἀγάπη μας».

— • —

Ἐν τῷ μεταξὺ ὁ κινηματογράφος «Ἀστόρια» θὰ προβάλλη αὔριον καὶ τὴν Κυριακὴ τὴν ταινία «Ἡ μελωδία τῆς εὐτυχίας» μὲ τὴν Τζούλι Ἄντριους.

Ν. Ε. ΒΕΡΙΓΑΚΗΣ
ΟΔΟΝΤΙΑΤΡΟΣ
Πλ. Ἀρκαδίου 1 Τηλ. 82382. Δέχεται μόνον ἐπὶ Συνεντεύξει.

ΑΛΛΑΓΗ ΔΙΚΗΓΟΡΙΚΟΥ ΓΡΑΦΕΙΟΥ
Τὸ Δικηγορικὸν γραφεῖον ΙΩΑΝΝΟΥ Ν. ΚΑΛΥΒΙΑΝΑΚΗ μετεφέρθη ἐπὶ τῆς ὁδοῦ Κοζύρη 5 — Πλατεία Δασκαλογιάννη (ὄπισθεν Οἰκονομικῆς Ἐφορίας Ἡρακλείου). Τηλ. 71.66.

1 — 25

ΝΕΑ ΝΕΥΡΟΨΥΧΙΑΤΡΙΚΗ ΚΛΙΝΙΚΗ
ΑΓΙΟΣ ΝΕΚΤΑΡΙΟΣ
ΙΩΑΝΝΟΥ
ΧΑΡ. ΠΑΠΥΡΑΚΗ
Συν)σμὸς Δημητρίου (Πατέλλες).
Τηλ. 79-89

ΟΙΚΟΠΕΔΑ στὸν Καρτερὸ, διεξιὰ τῆς Ἐθνικῆς ὁδοῦ Ἡρακλείου καὶ παρὰ τὴν διακλάδωσιν Ἐλπᾶς, (ἄνωθεν Μπαγκαλόου. Φουντουλάκη).

Τὰ ὡραιότερα ΟΙΚΟΠΕΔΑ τῆς περιοχῆς μὲ μαγευτικὴν θέαν πρὸς τὴν θάλασσα.

Πληροφορίαι: Γραφεῖον Νικ Κοκολογιάννη καὶ Σία.

Ὁδὸς Ὄθωνος, ἔναντι θερινοῦ «ΗΛΕΚΤΡΑ» Τηλ. 81127.

ΕΝΔΙΑΦΕΡΟΥΣΑ ΑΝΑΚΟΙΝΩΣΙΣ

Ἀναλαμβάνομεν νὰ σᾶς κτίσωμε τὸ σπίτι σας, μέχρις πλήρους ἀποπερατώσεως.

Ἐργασία Ἐγγυημένη — Ἄριστα Ὑλικά, ΜΕ ΓΑΛΑΙ ΕΥΚΟΛΙΑΙ ΠΛΗΡΩΜΗΣ.

Δεχόμεθα προτάσεις ἀντιπαροχῆς.

ΕΥΑΓΓΕΛΟΥ Γ. ΛΙΝΑΡΔΑΚΗ

Τεχνικὸν Γραφεῖον

Πτυχιούχου Ἐργοδηγοῦ Οἰκοδομῶν καὶ Δ. Ἔργων Λασιθίου 6 (Πάροδος πλατείας Βαλιδὲ Τζαμὶ) τηλ. 82624.

ΤΟ ΕΙΔΑΤΕ;

Ἂν ὄχι φροντίστε νὰ τὸ δῆτε νὰ τὸ θαυμάσετε νὰ τὸ ἐλέξετε - Εἶναι τὸ ΕΛΛΗΝΙΚΟ ψαλλίδι κλαδεύματος. Ἐφέτος ἔχει ΣΤΕΝΗ λεπίδα πιὸ μυτερό, μπαίνει παντοῦ, στερεώτερο γενικὰ περισσότερο βελτιωμένο. Θὰ σᾶς καταπλήξη. Ὅταν τὸ δῆτε θὰ σᾶς ἱκανοποιήση. Κάθε χρόνο καὶ καλύτερο. Πωλοῦνται παντοῦ.

ΒΙΟΤΕΧΝΙΚΗ ΗΡΑΚΛΕΙΟΥ ΒΙΟΨΑΛ

ΑΥΤΟΚΙΝΗΤΑ ΒΥΤΙΟΦΟΡΑ ΕΚΚΕΝΩΣΕΩΣ ΒΟΘΡΩΝ

ΑΦΟΙ ΛΟΓΟΘΕΤΗ

Τηλέφωνον 80—908 καὶ 81—319

ΑΥΤΟΚΙΝΗΤΑ RENAULT - M.A.N.

Τὸ καύχημα τῆς Γαλλογερμανικῆς συνεργασίας τό νέον πετρελαιοκίνητο RENAULT — M.A.N. 2 1)2 — 3 τόννων ἔφθασε καὶ στὸ Ἡράκλειο. Εἶναι τὸ πιὸ καταπληκτικὸ σὲ ἀντοχὴ καὶ οἰκονομία, αὐτοκίνητο τῆς κατηγορίας του. Τὸ καταλληλότερο γιὰ Δ.Χ. ἢ Ι.Χ. Ἐλᾶτε νὰ τὸ δῆτε στὴν ἔκθεσή μας ἐπὶ τῆς Λεωφόρου 62 Μαρτύρων 77. Ἔναντι καταστημάτων Γαγάνη.

Ἀντιπροσωπεία Ἡρακλείου
Α. ΜΑΝΙΟΥΔΑΚΗ
Τηλέφ. 58-02

ΑΥΤΟΚΙΝΗΤΑ DATSUN

Ἐπιβατικὰ σὲ ὅλους τοὺς τύπους καὶ μικρὰ φορτηγὰ 1)2 καὶ 1 τόννου σὲ νέα μοντέλλα 6΄ ἑξαμήνου 1968.

Τώρα τὸ γνωστὸ σας μικρὸ φορτηγὸ 1300 τοῦ 1 τόννου προσφέρεται καὶ μὲ μακρύτερη καρότσα.

DATSUN τὸ καταλληλότερο αὐτοκίνητο γιὰ ὅλες τὶς δουλειές.

Ἀντιπροσωπεία Ἡρακλείου
Α. ΜΑΝΙΟΥΔΑΚΗΣ
Λεωφόρος 62 Μαρτύρων 77
ΤΗΛΕΦΩΝΟΝ 58 - 02

ΦΡΟΝΤΙΣΤΗΡΙΑ
ΑΝΩΤΑΤΗΣ ΕΚΠΑΙΔΕΥΣΕΩΣ Χ. ΦΑΡΣΑΡΗ
Ὁδὸς Δαιδάλου 22 τηλ. 2833
Λειτουργοῦν τμήματα ὅλων τῶν κύκλων Θετικῶν καὶ Θεωρητικῶν. Διδακτικὸν προσωπικὸν νέον πεπειραμένον. Δίδακτρα προσιτά.

LA FEMME;

ΝΕΟΝ
ΜΙΚΡΟΒΙΟΛΟΓΙΚΟΝ ΚΑΙ ΒΙΟΧΗΜΙΚΟΝ ΕΡΓΑΣΤΗΡΙΟΝ
ΣΤΥΛ. Γ. ΚΕΦΑΛΟΓΙΑΝΝΗ
Ἰατροῦ Μικροβιολόγου
Ἐπὶ 3 1)2 ἔτη ἐσωτερ. βοηθοῦ Γεν. Νοσοκομείου Πειραιῶς «Βασίλισσα Φρειδερίκη». Ἐκτελοῦνται παντὸς εἴδους μικροβιολογικαί, βιοχημικαὶ καὶ αἱματολογικαὶ ἐξετάσεις εἰς τὸ πλήρως ἐξωπλισμένον ἐργαστήριόν του.
Ὁδὸς Μονοφατσίου 2
Παρὰ τῇ Κλινικῇ «Μεγαλόχαρη»
Τηλ. Ἰατρείου 63 —13
« Οἰκίας 25—81

Ἐμμαν. Χατζηδάκης
Ἰατρὸς—Παθολόγος
Δέχεται εἰς τὸ Ἰατρεῖον του ὁδὸς Τυλίσσου 6, ἀπὸ 8—10 π.μ καὶ ἀπὸ 5—8 μ. μ.

ΦΟΡΤΗΓΑ COMMER

Τὰ καλλίτερα Ἀγγλικὰ Φορτηγὰ αὐτοκίνητα, ἀπὸ 1)4 τοῦ τόννου.

ΣΥΛΛΙΓΑΡΔΟΣ ΜΑΛΛΙΩΤΗΣ Ο. Ε.

Πλατεῖα Ἁγ. Αἰκατερίνης τηλ. 27.05

Μὸνο διὰ λίγες ἡμέρες
ΜΕΓΑΛΗ ΕΚΘΕΣΙΣ ΕΡΓΟΧΕΙΡΩΝ
ΕΙΣ ΤΟ ΞΕΝΟΔΟΧΕΙΟΝ ΕΛΓΚΡΕΚΟ

Θὰ ἐκτεθοῦν καρέκλες ΚΟΜΠΛΕΝ Σεμέν Μιλὰν Δαντέλλες Βρυξελῶν Τραπεζομάνδηλα, Σινδόνια, Σέτ φαγητοῦ Τσαγιοῦ, Ροτόντες ὅλα σὲ μεγάλη συλλογὴ σχεδίων χρωμάτων καὶ ποιοτήτων. Γνησίας Κινεζικῆς τέχνης ὅλα χειροποίητα.

Αἱ ἐνδιαφερόμεναι δύνανται νὰ ἐπισκεφθοῦν τὴν ἔκθεσιν καὶ νὰ θαυμάσουν τὰ ἐκθέματα σήμερον.

ΚΑΜΙΝΟΙ ΑΠΟΤΕΦΡΩΣΕΩΣ ΑΠΟΡΡΙΜΜΑΤΩΝ — ΚΑΠΝΟΣΥΛΛΕΚΤΑΙ

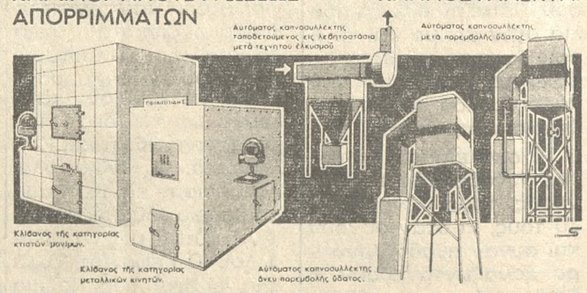

ΛΕΙΤΟΥΡΓΟΥΝ ΕΠΙΤΥΧΩΣ ΑΠΟ 10ΕΤΙΑΣ • ΑΠΡΟΣΚΟΠΟΣ ΛΕΙΤΟΥΡΓΙΑ • ΠΑΡΑΓΟΝΤΑΙ ΕΙΣ ΠΟΛΛΑ ΜΕΓΕΘΗ ΚΑΙ ΤΥΠΟΥΣ

Γ. Α. ΦΙΛΙΠΠΙΔΗΣ
ΕΡΓΟΣΤΑΣΙΟΝ ΔΟΜΙΚΩΝ ΤΑΙΚΩΝ & ΘΕΡΜΙΚΩΝ ΚΑΤΑΣΚΕΥΩΝ

ΑΝΤΙΠΡΟΣΩΠΕΙΑ - ΕΚΘΕΣΙΣ
Ὁδὸς Σμύρνης 33 Τηλ. 24—58



ΥΠΕΡΟΧΟ

Μικραι Αγγελιαι

ΠΩΛΕΙΤΑΙ τὸ ἤμισυ ὑπεραστικοῦ Λεωφορείου. Πληρ. παρ' ἡμῖν. 1—6

ΕΝΟΙΚΙΑΖΕΤΑΙ οἰκία 4 δωματί ων μεθ' ὅλων τῶν θοηθητικῶν χώ ρων ἐπὶ τῆς ὁδοῦ Βιάννου 17. Πληρ. τηλ. 4410. 1—6

ΖΗΤΕΙΤΑΙ συνεταῖρος ἢ ἐνοικια στὴς διὰ κέντρον διασκεδάσεως μὲ σάλα 300 τ.μ. καὶ αὐλῆς 1000 τ. μ. περιποιημένο, πλησίον γηπέδου ΟΦΗ. Πληρ. τηλ. 80530 1—6

ΖΗΤΕΙΤΑΙ δεσποινὶς τελειόφοιτος Γυμνασίου δι' ἔκθεσιν 'Επίπλων. Τηλ. 4521. 1—6

ΑΠΩΛΕΣΘΗ πορτοφόλι περιέχον ἀπολυτήριον Στρατοῦ ἐπ' ὀνόματι Πειρουνάκη Ζαχαρίου τοῦ 'Αντωνί ου κατοίκου 'Ηρακλείου. Παρακα λεῖται ὁ εὑρὼν νὰ τὸ παραδώση εἰς τὴν ἀστυνομίαν. 1—2

ΝΕΟΣ ἔχων ἐκπληρώσει τὰς στρατιωτικάς του ὑποχρεώσεις ζη τεῖ οἱανδήποτε ἐργασίαν. Πληρ. παρ' ἡμῖν.

ΚΑΛΥΜΜΑΤΑ ΕΠΙΠΛΩΝ Κοπτικὴ Ραπτικὴ. Κυρίες μου κρατῆσετε τὴν διεύθυνσιν. Θὰ σᾶς χρειασθῆ ἢ νὰ τὴν δώσετε σὲ κάποια Φίλη σας ποὺ ἐνδιαφέρεται. Γεώργιος Κοκκαράκης Ρυτίου 48 παραπλεύ ρως Ταχυδρομείου Πόρου τηλ. 80224

ΕΝΟΙΚΙΑΖΕΤΑΙ ἐντὸς τῆς πόλεως καὶ ἔθω τῶν τει χῶν καινουργὲς ἡμιανώγει ον πολυτελὲς μεσημβρινὸν διαμέρι σμα ἐκ 4 κυρίων δωματίων, δύο χώλλ, μετὰ πρασιᾶς (κυπάριον) ἐπὶ τῆς προσόψεως καὶ λοιπῶν θο ηθητικῶν χώρων καὶ συγχρόνων ὑδροηλεκτρικῶν ἐγκαταστάσεων κατάλληλον καὶ δι' ἐπαγγελματι κὴν στέγην, κείμενον ἐπὶ τῆς ὁδοῦ 'Εμμ. Ζερβουδάκη 2 (πρώτη πάρο δος Λ. Χρυσοστόμου) πληρ. τηλ. 3837, 4807.

ΕΝΟΙΚΙΑΖΕΤΑΙ νεόδμητον κατά στημα εἰς ΜΑΣΤΑΜΠΑ (στάσις Δεληγιαννάκη) Ραυτοπούλου 55 κατάλληλον διὰ κομμωτήριον Παν τοπωλεῖον, Ξυλοργεῖον καὶ δι' οἱ ανδήποτε ἄλλην ἐπαγγελματικὴν στέγην. Πληρ. Τηλ. 6970. 1—10

ΕΝΟΙΚΙΑΖΕΤΑΙ οἰκία ἐκ τεσσά ρων δωματίων κουζίνας αὐλῆς κλπ. ὁδὸς 'Αποκορώνου 4 (παλαιὰ 'Αγροτικὴ Τράπεζα). Πληρ. τηλ. 6767. 1—7

ΕΝΟΙΚΙΑΖΕΤΑΙ ἀπὸ 8—10—1968 εἰς τὴν ὁδὸν Τίτου Γεωργιάδου 10 (ὀπισθεν παλαιοῦ Βρεφοκομεῖ ου εἰς τὴν συνοικίαν 'Αναλήψεως) ἰσόγειον διαμέρισμα μὲ ἀνεξάρτη τον εἴσοδον ἀποτελούμενον ἀπὸ τρία κύρια δωμάτια χώλλ, κουζί να καὶ λουτροκαμπινέ. Πληρ. τηλ. 34—53.

'Η "Ενωσις Παραγωγικῶν Συν) σμῶν Πεζῶν ζητεῖ ὑπάλληλον γνω ρίζονα ἀπταίστως δύο γλώσσας ἤτοι τὴν Αγγλικὴν καὶ Γαλλικὴν ἢ τὴν 'Αγγλικὴν καὶ Γερμανικὴν προκειμένου νὰ χρησιμοποιηθῆ ὡς ἀλληλογράφος.

Σχετικαὶ πληροφορίαι παρέχον ται εἰς τὰ ἐν Καλλονῇ Γραφεῖα τῆς 'Ενώσεως καθ' ἑκάστην ἐργά σιμον ἡμέραν καὶ ἀπὸ ὥρας 8—1. 1—10

ΕΝΟΙΚΙΑΖΕΤΑΙ οἰκία ἐκ τεσσά ρων δωματίων, χώλλ, κουζίνας, λουτροκαμπινέ, τηλεφώνου κλπ. ἐ πὶ τῆς ὁδοῦ Πιέρ Λεοστὶκ 11. Πλη ροφ. 'Ακαδημίας 6 1—10

ΖΗΤΕΙΤΑΙ καθηγητὴς 'Αγγλικῶν μὲ ἀπάρκεια. Πληρ. τηλ. 4335. 1—6

ΕΝΟΙΚΙΑΖΟΝΤΑΙ 2 δωμάτια συ νεχόμενα δι' ἐργένηδες Βικέλα 13

ΕΝΟΙΚΙΑΖΕΤΑΙ οἰκία Λούξ 3 δω μάτια μεγάλη κουζίνα λουτρὸ καὶ αὐλή, ἐπὶ τῆς ὁδοῦ Στ. Γιαμαλά κη 36. Πληρ. τηλ. 2820. 1—10

ΠΩΛΕΙΤΑΙ ὁρνιθοκοπριά. Πληρ. τηλ. 2923.

ΕΞΗΦΑΝΙΣΘΗ κυνηγητικὸς σκύ λος ράτσας Ποϊντερ χρώματος ἄσ προ μὲ μαῦρες βοῦλες. Παρακαλεῖ ται ὁ γνωρίζων τι ὅπως εἰδοποιή σει εἰς τὸ 82193 καὶ ἀμοιφθήσε ται.

ΕΝΟΙΚΙΑΖΕΤΑΙ νεόδμητον ἀνώ γειον διαμέρισμα 4 δωματίων με τὰ θοηθητικὰ χώρων καὶ τηλεφώ νου καὶ ἐπὶ τῆς ὁδοῦ 'Ελευθερέου 36 ἔναντι Παναγίτσας Μασταμπᾶ Πληρ. τηλ. 4338 κον 'Εμμ. Σκου ραδάκην.

ΕΝΟΙΚΙΑΖΕΤΑΙ ἐπὶ τῆς ὁδοῦ Βι κέλα ἔναντι κλινικῆς Μεγαλόχαρη μικρὸν νεόδμητον κατάστημα. Πλη ροφορίαι κ. Δ. Χατζάκη τηλ. 4338 καὶ 4339.

ΠΑΡΑ ζεύγους ζητεῖται ὑπηρεσία τηλ. 2093 1—10

ΠΩΛΟΥΝΤΑΙ σὲ τιμὴ εὐκαιρίας λόγω ἀναχωρήσεως 1) Οἰκοπεδικὴ ἔκτασις 3500 μέτρων πλησίον συ νοικισμοῦ ἐπαγγελματιῶν, 300 με τρα ἀπὸ τὴ στάση Σινάνη. 2) 'Ελαιόφυτο ἐξαιρετικό, ἐκτάσεως 6000 μέτρων ποτιστικὸ 300 μέ τρα ἀπὸ τὴ στάση Σινάνη. Πληρ. Στέλιον Κατσαλῆν Παλ. 'Ατσαλέ νιο 'Αλεξανδρείας 11. 1—10

ΕΝΟΙΚΙΑΖΟΝΤΑΙ δύο διαμερί σματα νεόδμητα τῶν δύο δωματί ων εἰς τὴν ὁδὸν "Εθανς — Τρυφὶ τσου παραπλεύρως ὁδοντιατρείου Κ. Πετράκη δυνάμενα νὰ χρησιμο ποιηθῶσιν καὶ ἐνιαίως διὰ κατοικί αν ἢ δι' ἐπαγγελματικὴν στέγην. Πληρ. παρὰ τοῦ κ. Θωμᾶ Ψυλλάκι δικηγόρον ὁδὸς "Εθανς 55 τηλ. 3175. 1—6

ΖΗΤΕΙΤΑΙ ξυλουργὸς νέος πεπει ραμένος. Πληρ. τηλ. 80692 1—6

ΠΩΛΟΥΝΤΑΙ δύο συνεχόμενα οἰκο πεδα τῶν 500 πήχεων εἰς θέσιν Σταυρὸς εἰς 'Αθήνας 12ον χιλιόμ. Πληρ. κουρεῖον 'Αργυράκη ὁδὸς Θησέως 1, παραπλεύρως ἐργοστα σίου Κορμανοῦ 1—15

ΠΩΛΕΙΤΑΙ οἰκόπεδον 302 τ.μ. ἐν τῷ σχεδίου 'Αμπελόκηποι. Πληρ. 'Εμμ. Βασιλάκην τηλ. 4325 καὶ 2106.

ΠΡΟΣΟΧΗ — ΖΗΤΗΜΑ ΥΓΕΙΑΣ. Τώρα μὲ τὴν ἀλλαγὴν τῆς σαιζὸν χρειάζεται μεγάλη προσοχὴ στὸ ντύσιμο. Γιὰ ἐκλεκτὰ ἀνδρικὰ που λόβερ, φανέλλες μάλλινες, μαλλο βάμβακες καὶ θερμοφὸν ἐλᾶτε μὲ ἐμπιστοσύνη στὸ «ΑΘΗΝΑΪ ΚΟΝ» (Κ. Προδρομίδου) λεωφ. Καλοκαιρινοῦ 37 τηλ. 2323. "Εχο μεν τὴν μεγαλυτέραν συλλογὴν ἀν δρικῶν πλεκτῶν εἰς ὅλην τὴν 'Ελ λάδα. 1—6

ΖΗΤΕΙΤΑΙ ὑπηρεσία μισθὸς ἱκανο ποητικός. Τηλ. 6336.

ΠΩΛΕΙΤΑΙ τὸ 1)3 ἀστικοῦ Λεωφο ρείου 'Ηρακλείου μὲ θέσιν ὁδηγοῦ Πληρ. τηλ. 7543. 1—6

ΕΝΟΙΚΙΑΖΕΤΑΙ νεόδμητον γωνια κὸν κατάστημα ὀπισθεν κινηματο γράφου 'Αστὸρια Μιλάτου καὶ 'Ιδο μενέως γωνία κατάλληλον δι' οἱαν δήποτε ἐπαγγελματικὴν στέγην. Πληρ. τηλ. 81084 1—6

ΣΥΝΤΑΞΙΟΥΧΟΣ τοῦ Δημοσίου ἐτῶν 45 ζητεῖ ἐργασίαν ἔναντι λο γικοῦ μισθοῦ. Πληρ. τηλ. 82547. 1—5

ΤΟ καλλιτεχνικὸν τυπογραφεῖον Ρε θύμνης ζητεῖ καλλιτέχνην τυπογρά φο γνωρίζοντα καὶ ἐκτύπωσιν εἰς πιεστήρια ὄρθια καὶ ἐπίπεδα. Πλη ροφ. 'Εφημερίδα «Κρητικὴ 'Επιθε ώρησις» Ρέθυμνον, τηλ. 8.67 καὶ 5.21. 1—6

ΕΝΟΙΚΙΑΖΕΤΑΙ διαμέρισμα 4 δω ματίων καὶ λοιπῶν θοηθητικῶν χώ ρων (λουτρὸ κλπ.) νεόδμητον. Λ. 'Ακαδημίας Μασταμπᾶ τηλ. 3181 καὶ 81068 1—10

ΠΑΡΑ πτυχιούχου Παιδαγωγικῆς 'Ακαδημίας ἀναλαμβάνεται ἡ πα ρακολούθησις κατ' οἶκον μαθητῶν τοῦ Δημ. Σχολείου. Πληρ. τηλ. 82127 ὥραι 8—13 16—20 1 - 6

ΝΕΟΣ ἀπόφοιτος τῆς μέσης 'Εμ πορικῆς Σχολῆς ζητεῖ ἀνάλογον ἐργασίαν τηλ. 3157 1—6

ΕΝΟΙΚΙΑΖΟΝΤΑΙ 2 καταστήματα ἐπὶ τῆς Λεωφόρου Μάχης Κρήτης καὶ παρὰ τὴν Πύλην 'Εργοστασίου Τζουλάκη καινουργῆ 32 τ.μ. ἕκα στον. Πληρ. εἰς τὸ ὑπόγειον τῶν καταστημάτων. 1—6

ΠΩΛΕΙΤΑΙ καινουργὴς διώροφος οἰκία ἐπὶ τῆς ὁδοῦ Κοκκινίδου 36 ('Αγία Τριάδα) εἰς τιμὴν εὐκαιρί ας. Πληρ. ἐντὸς. 1—6

ΠΩΛΕΙΤΑΙ οἰκόπεδον πλησίον Μι χαὴλ 'Αρχαγγέλου. Πληρ. τηλ. 3429 καὶ 2110 1—10

ΑΠΩΛΕΣΘΗ ἀστυνομικὴ ταυτότης ἀνήκουσα εἰς τὸν Θεόδωρον Τσικνό κην κάτοικον 'Ηρακλείου. Παρακα λεῖται ὁ εὑρὼν νὰ τὴν παραδώση εἰς τὴν 'Αστυνομίαν. 1—6

ΠΩΛΕΙΤΑΙ οἰκόπεδον ἐπὶ λεωφό ρου γωνιακὸν. Πληρ. 4522 ὥρα 9—10 καὶ 5—6 μ.μ. 1 — 15

ΚΑΘΗΓΗΤΗΣ ἀγγλικῆς, πτυχιοῦ χος ξένου πανεπιστημίου, κάτοχος πιστοποιητικοῦ 'Επαρκείας προσόν των 'Υπουργείου Παιδείας καὶ μὲ ἀρίστην προφορὰν, διαθέτει ὥρας καὶ διὰ κατ' οἶκον διδασκαλίαν τῆς 'Αγγλικῆς Γλώσσης εἰς ὁμά δας ἢ μεμονωμένα ἄτομα πάσης ἡλικίας.

—Μέθοδος ταχεῖα.

—Ἐκμάθησις ὑπεύθυνος διὰ κα ταλλήλου ταχυτάτης ἐνναπικῆς δι δασκαλίας τῆς Γραμματικῆς, προ φορᾶς καὶ κόνβερσέϊσον. Πληρ. τηλ. 6897.

ΤΟ ΜΕΣΙΤΙΚΟΝ γραφεῖον Τρι γώνη καὶ Παρασκάκη διαθέτει πρὸς ἀγορὰν ἢ πώλησιν ἀκίνητα ἀστικὰ καὶ ἀγροτικά. 'Επισκεφθῆ τε μας ὁδὸς 1821 ἀριθμ. 37 (Σε ιτὰν —,Ογλοῦ) γραφεῖον μας τηλ. 2692 καὶ 6861 πρὸς τὸ συμφέρον σας. 1—8

ΠΩΛΕΙΤΑΙ οἰκόπεδον (γωνιαῖον ἐκ τάσεως 360 μέτρων ἐπὶ τῆς Λεω φόρου 'Ακαδημίας περιοχὴ Μαστα μπᾶ πλησίον παλαιοῦ Κέντρου 'Α μυγδαλιές. Πληρ. τηλ. 4988. ΣΗΜ Δύναται νὰ πωληθῆ καὶ τὸ ἥμισυ.

ΕΝΟΙΚΙΑΖΟΝΤΑΙ διὰ γραφεῖα ἢ ἄλλην ἐπαγγελματικὴν στέγην ἐπὶ τῆς ὁδοῦ 'Αργυράκη ἄνωθεν φαρ μακοποθήκης Λυριτσάκη τέσσαρα εὐρύχωρα δωμάτια μὲ μεγάλην κουζίναν καὶ λουτρὸν ἅπαντα μὲ καλοριφέρ, κατάλληλα καὶ διὰ κα τοικίαν. Πληρ. τηλ. 81907 καὶ 37.11.

ΠΩΛΟΥΝΤΑΙ ΟΙΚΟΠΕΔΑ εἰς 'Α ρίστην καὶ κεντρικὴν θέσιν πλησί ον οἰκίας κ. Νιταδώρου. Μὲ εὐκο λίαι πληρωμῆς. Τηλ. 5956 ὥραι 7—8 μ.μ. 1—25

ΠΩΛΕΙΤΑΙ μεγάλη οἰκία εἰς κεν τρικὴν θέσιν ἐντὸς τῆς πόλεως. Ἐ πίσης ΕΝΟΙΚΙΑΖΕΤΑΙ. Πληροφ. παρ' ἡμῖν.

ΠΩΛΕΙΤΑΙ οἰκόπεδο στὸν Πόρο Στάσις Δράκου ἐκτάσεως 110 μ. οἰκοδομίσιμα. Πληρ. τηλ. 6265 ὥρα 8—10 π.μ. 1—10

ΠΩΛΕΙΤΑΙ οἰκόπεδον 125 μ2 ἐν τὸς τῶν τειχῶν καὶ ἐπὶ τῆς ὁδοῦ "Αλμπερτ. Πληρ. τηλ. 81314 καὶ 80059 1—12

ΑΠΩΛΕΣΘΗ Χαρτοφύλακας περιέ χων χρήσιμα ἔγγραφα καὶ ἀποδεί ξεις λογαριασμῶν πλοίου εἰς ταξὶ κατὰ τὴν διαδρομὴν ἀπὸ λιμάνι εἰς Καμαράκι. 'Ο εὑρὼν παρακαλεῖται ὅπως παραδώση τοῦτον εἰς Αον 'Α στυνομικὸν τμῆμα ἢ τηλεφωνήσει εἰς τὸ 5182 καὶ ἀμειφθήσεται.

ΠΩΛΟΥΝΤΑΙ τὰ κάτωθι μεταχειρι σμένα ἐπιβατικὰ αὐτοκίνητα μὲ ἀριθμὸ. ΠΕΖΩ 403 τοῦ 1963 ΦΟΛΚΣ ΒΑΓΚΕΝ τοῦ 1964, ΦΙ ΑΤ 1100 τοῦ 1968, ΒΟΛΒΟ 1963 ΤΑΟΥΝΟΥΣ 1962. Πληρ. Σύλλι γάρδος — Μαλλιώτης τηλ. 2705

ΠΩΛΟΥΝΤΑΙ οἰκόπεδα καὶ ἡμιτε λῆς οἰκία εἰς θέσιν 'Αμπελόκηποι ἔναντι ἐργοστασίου 'Αλίκης Βασι λάκη πρὸς 500 δραχμὲς τὸ μέτρο. Πληρ. τηλ. 5307 καὶ 6650 1—10

ΠΩΛΕΙΤΑΙ ἐλαιόφυτον εἰς περιφέ ρειαν Γάζι ἐκτάσεως 11 στρεμμά των ὡς καὶ οἰκία εἰς Σκαφιδαρὰ Πληρ. τηλ. 4336 1—6

ΠΩΛΕΙΤΑΙ μηχανὴ Μερσεντὲς δι κύλυνδρη ἐλαφρῶς μεταχειρισμένη 55 ἵππων διομηχανικοῦ τύπου κα τάλληλη διὰ καΐκια ἐλαιουργεία καὶ γεωτρήσεις. 'Επίσης ἐλαιο θραυστὴρ δικύλυνδρος εἰς ἄριστην κατάστασιν. Πληρ. 'Εμμανουὴλ Νι κολαντωνάκη Ζαρὸς Καινουργείου 'Ηρακλείου Κρήτης. 1—10

ΖΗΤΕΙΤΑΙ περβολάρης διὰ περι 60λι 10 στρεμμάτων. Νερὸ καὶ κοπριὰ ἄφθονα. Πληρ. τηλ. 2923

ΖΗΤΕΙΤΑΙ προσωπικὸν διὰ τὴν Μαιευτικὴν — Γυναικολογικὴν κλι νικὴν Κ. Φανουράκη. Πληρ. τηλ. 2298.

ΕΝΟΙΚΙΑΖΕΤΑΙ οἰκία ἐκ δύο δια μερισμάτων ἓν εἰσόγειον καὶ ἓν ἀνώγειον. Τὸ εἰσόγειον ἀποτελεῖ ται ἐκ τριῶν δωματίων κουζίνας κ.λ.π. θοηθητικῶν χώρων.

Τὸ ἀνώγειον ἐκ τεσσάρων δωμα τίων κουζίνας λουτροῦ κλπ. δοηθη τικῶν χώρων παρὰ τὴ πλατεῖα 'Ε λευθερίας ἀδιέξοδος καφφενείου. ΑΝΤΑΜΣ. Πληρ. τηλ. 2848 1—10

ΕΝΟΙΚΙΑΖΕΤΑΙ νεόδμητος οἰκία ἐκ δύο μεγάλων δωματίων χώλλ κουζίνας καὶ λοιπῶν δοηθητικῶν χώρων ἰσόγειον «τρεῖς Καμάρες». Πληρ. 'Εμμ. Παπαχατζάκη ἔναντι ἀλευρομύλων Καστρινάκη. Ὧραι ἐπ. 4—6 1—6

ΕΝΟΙΚΙΑΖΟΝΤΑΙ 2 οἰκίαι πρῶ τος καὶ δεύτερος ὄροφος ἐκ τριῶν κυρίων δωματίων κουζίνας διαδρο μου καὶ λουτροκαμπινὲ εἰς θέσιν τε τράγωνο Μιχ. Περάκη Χανίων Πὸρ τα. Τηλ. 7269 1—6

ΠΩΛΕΙΤΑΙ καὶ ἐνοικιάζεται ἀπὸ 1ης Μαΐου 1969 πανσιὸν μισθωμέ νη μὲ δυὸ ἰσόγεια μαγαζιὰ μισθω μένα ἐπὶ τῆς ὁδοῦ Μαστραχᾶ ἀρ. 11 παραπλεύρως ξενοδοχείου «Η ΡΑΚΛΕΙΟΝ». 'Επισκέψεις ἐπὶ τὸ που. Πληρ. τηλ. 4479 καὶ 'Αθηνῶν ἰδιοκτησίας 612721 1—10

ΤΑ «ΠΙΛ» ΘΑΥΜΑΤΟΥΡΓΟΥΝ: Εἶναι ἕνα ἰαπωνικὸ ἠλεκτρικὸ ΜΗ ΧΑΝΑΚΙ ΔΟΝΗΤΗΣ ΜΑΣΣΑΖ «ΠΙΛ» τὸ μοναδικόν σὲ 55 βάττ. Τὸ βάζετε στὴν πρίζα μόνοι σας καὶ κάνετε θεραπεία στὸ μέρος ποὺ πονᾶτε. Θεραπεύει ρευματι σμούς ἀρθριτικά, στηθικὰ κρυολο γήματα, ὀσφυαλγίες δυσκαμψία στὶς ἀρθρώσεις καὶ στοὺς μῦς πα νοκεφάλους, νευραλγία, νευρασθέ νεια, ἀϋπνία, δυσκοιλιότητα, πόδια. 'Επίσης εἶναι ἀποτελεσματικὰ γιά θεραπεία προστάτου, παχυσαρκία ἡμιπληγίας, παραλύσεις ψύξεις πι ασίματα μουδιάσματα, κυνταρί τιδα σπονδυλοαρθρίτιδα, πιτυρίδα τριχόπτωσι, τρεμούλα. 'Εξαφανί ζει τὶς ρυτίδες. Μιὰ συσκευὴ «ΠΙΛ» εἶναι θησαυρὸς πολύτιμος γιὰ τὸ σπίτι, διότι προσφέρει ἀνεκτίμητες ἀνακουφίσεις καὶ θε ραπεῖες. Προσέξατε τὶς ἀπομιμή σεις. Νὰ εἶναι ΡΙΛ —ΙΟΝΙ 55 βάττ μὲ 7 ἐξαρτήματα οἰότι σὲ 55 βάττ δὲν λειτουργεῖ καμμιὰ ἄλλη συσκευή. Μόνον τὰ ΡΙΛ—ΙΟΝΙ Τιμὴ δρχ. 380. Τὸ ἀποστέλλομεν κατ' οἶκον μὲ ἔντυπες ὁδηγίες χρή σεως καὶ ἔντυπον ἐγγύησιν.

Διάθεσις πληροφοριαι

ΕΛΕΥΘ. ΓΡΥΛΛΟΣ & Σια

Πλατεῖα Ρήγα Φερραίου

ΗΡΑΚΛΕΙΟΝ

ΤΗΛ. 6632.

ΝΗΡΕΥΣ
ΝΑΥΤΙΚΟΝ ΓΥΜΝΑΣΙΟΝ

Καθιστῶμεν γνωστὸν ὅτι:

1) Αἱ εἰσαγωγικαὶ ἐξετάσεις διὰ τὴν Α΄ τάξιν τοῦ Γυμνασίου θὰ διενεργηθοῦν καὶ πάλιν ἀπὸ 14 — 15 'Οκτωβρίου 1968

Γίνονται δεκτοὶ μαθηταὶ μέ ἀπολυτήριον Δημοτικοῦ. Γίνονται δωρεὰν Φροντιστήρια εἰς τοὺς μαθητὰς μας προσέτι δέ λειτουργεῖ καὶ Μελετητήριον.

2) Οἱ ἀπόφοιτοι μαθηταὶ μας ὄχι μόνον ἀποκτοῦν 'Απολυτήριον Γυμνασίου καὶ δύνανται νὰ συνεχίσουν σπουδὰς εἰς Πανεπιστήμιον καὶ λοιπὰς Σχολὰς διὰ νὰ γίνουν Διπλωματοῦχοι 'Επιστήμονες 'Ιατροί, Μηχανικοί, Καθηγηταί, Διδάσκαλοι κ.λ.π. ἀλλὰ δύνανται ἂν ἐπιθυμοῦν τοῦτο οἱ γονεῖς των, νὰ σταδιοδρομήσουν ἀμέσως ὡς Δόκιμοι 'Αξιωματικοὶ εἰς πλοῖα τῆς Μεγάλης 'Ελληνικῆς Ναυτιλίας μας καὶ νὰ λαμβάνουν ἀμέσως μεγάλον μισθόν.

3) Οἱ μαθηταὶ μας μέχρι πέρατος τῶν σπουδῶν των δύνανται νὰ λάβουν ἀναβολὴν στρατεύσεως.

4) «Ο ΝΗΡΕΥΣ», εἶναι ἡ Σχολὴ ποὺ συνδιάζει γυμνασιακὴ μόρφωσι καὶ ἐπαγγελματικὸν προσανατολισμόν.

5) ΓΙΝΟΝΤΑΙ ΔΕΚΤΟΙ ΜΑΘΗΤΑΙ ΚΑΙ ΜΑΘΗΤΡΙΑΙ ΑΠΟ ΟΛΑΣ ΤΑΣ ΤΑΞΕΙΣ ΤΩΝ ΓΥΜΝΑΣΙΩΝ ΤΗΣ ΠΟΛΕΩΣ ΚΑΙ ΤΩΝ ΕΠΑΡΧΙΩΝ.

Αἱ ἐγγραφαὶ συνεχίζονται μέχρι καὶ τῆς 15ης 'Οκτωβρίου 1968

ΕΓΓΡΑΦΑΙ — ΠΛΗΡΟΦΟΡΙΑΙ: Εἰς Σχολὴν «ΝΗΡΕΥΣ» ὁδὸς Μεραμβέλλου 54 ὄπισθεν Μουσείου — 'Ηράκλειον — Κρήτης.

ΦΡΟΝΤΙΣΤΗΡΙΑ ΞΕΝΩΝ ΓΛΩΣΣΩΝ
ΚΟΠΑΚΑ
ΑΓΓΛΙΚΑ ΓΕΡΜΑΝΙΚΑ

Αἱ ἐγγραφαὶ συνεχίζονται εἰς ὅλα τὰ τμήματα ἀπὸ παιδικὰ μέχρι προπαρασκευαστικὰ Ξένων Πανεπιστημίων:

Εὐσυνείδητος καὶ ἀποτελεσματικὴ διδασκαλία ἀπὸ τοὺς κάτωθι πτυχιούχους Καθηγητάς.

1. Λιλίκα Κόπακα
2. Νικολέττα Κόπακα
3. Μαίρη Κὸπακα
4. Μιλτιάδης Κόπακας
5. Νικόλαος Κόπακας

Κεντρικὸν (Καμαράκι) Καζάνι 4 Τηλ. 43—85 81 — 585
'Αλικαρνασσὸς-'Ηροδότου 28 Τηλ. 70—85 48—86

ΧΑΡΙΔΗΜΟΣ ΠΑΠΑΧΑΤΖΑΚΗΣ
'Ιατρός
Εἰδικὸς Παθολόγος
Δέχεται εἰς τὸ ἰατρεῖον του ὁδὸς Καγιαμπῆ—Γραμβούσης ὄπισθεν ἐμπορορραφείου Βαμβουκάκη.
'Ωραι ἐπισκέψεων 8-9 π.μ. 4-7 μ.μ.
Τηλέφ. 80.975

ΕΜΜΑΝ. ΠΟΜΠΟΔΑΚΗΣ
'Ιατρ. Μικροβιολόγος
Δέχεται εἰς τὸ 'Ιατρεῖον του Στρατηγοῦ Πεζανοῦ 2 Τηλ. 58-05.

ΦΡΟΝΤΙΣΤΗΡΙΟΝ ΑΓΓΛΙΚΗΣ ΓΛΩΣΣΗΣ
Π. ΔΙΑΜΑΝΤΑΚΟΥ
'Εγγραφαὶ συνεχίζονται
ΝΕΑ ΤΜΗΜΑΤΑ
ΕΒΑΝΣ 43 ΤΗΛ. 70 — 70, 62 — 72

'Ατμοπλοΐα Κ. ΕΥΘΥΜΙΑΔΗ
ΤΑ ΦΕΡΥ - ΜΠΩΤ
"ΜΙΝΩΣ„ & "ΣΟΦΙΑ„
ΤΑ ΔΥΟ ΜΕΓΑΛΥΤΕΡΑ ΦΕΡΥ-ΜΠΩΤ ΤΟΥ ΚΟΣΜΟΥ
'Εξασφαλίζουν καθημερινὰς ἀναχωρήσεις ἀπὸ 'Ηράκλειον πρὸς Πειραιᾶ καὶ ἐκ Πειραιῶς διὰ 'Ηράκλειον. 'Αναχωρήσεις ἐξ 'Ηρακλείου 6,30 μ.μ. πλὴν Δευτέρας καὶ Σαββάτου 5 μ.μ. μέσω Χανίων καὶ ἐκ Πειραιῶς 6,30 μ.μ.
Κεντρικὰ πρακτ. 25ης Αὐγ. ἔναντι 'Αγ. Τίτου Τηλ. 64.50 καὶ 65.50
» » "Εβανς » 37.77 » 63.88
» » 25ης Αὐγ. Μ. Θεοδοσάκη ☎ 27.06
Χανίων Πὸρτα Μανουρᾶς τηλ. 2646

ΔΡΑΚΟΠΟΥΛΟΣ
ΕΚΘΕΣΙΣ ΕΙΔΩΝ ΥΓΙΕΙΝΗΣ
Ποιότης Κομψότης—'Αντοχὴ
Βικέλα 1 - Βαλτὲ τζαμί Τηλ. 82676

SEAT
SEAT 850

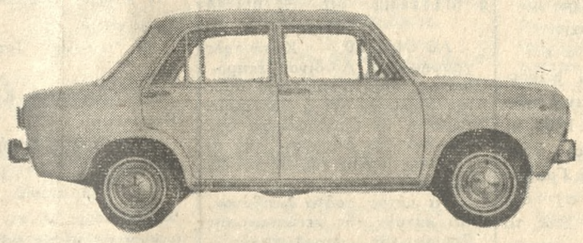

Τὸ οἰκονομικώτερο αὐτοκίνητο: 320 χλμ. τὸ δοχεῖο. 6 φορολογησίμων ἵππων. Προσφέρεται μὲ 4 ἢ 2 θὺρες. Σὲ πολυτελῆ ἐμφάνιση.

Γιὰ πρώτη φορὰ στὴν 'Ελλάδα ΑΠΟ ΤΗΝ ΙΣΠΑΝΙΑ

ΤΥΠΟΙ ΤΩΝ ΑΥΤΟΚΙΝΗΤΩΝ ΜΑΣ
600 D] Berlina
850] Berlina 2 θυρῶν
850] 4 θυρῶν
850] Coupé
124] Berlina
1500] Berlina
1500] Station
Pick-up] Φορτηγὸν

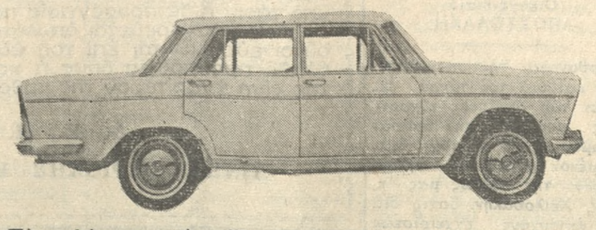

SEAT
SEAT 1500 LUXE

Τὸ καλύτερο γιά ταξί, τό ἰδεῶδες γιὰ Ι.Χ. μὲ δισκόφρενα σὲ ὅλους τούς τροχούς, 10 φορολογησίμων ἵππων ὑπερπολυτελές.

Γενικὸς 'Αντιπρόσωπος 'Ηρακλείου — Λασιθίου
ΔΗΜΗΤΡΙΟΣ ΓΙΟΜΕΛΟΣ
Λεωφ. Νικ. Πλαστῆρα 16 Πλατεῖα Κύπρου 'Ηράκλειον Τηλέφωνα 48-16, 81-830

ΦΡΟΝΤΙΣΤΗΡΙΑ ΑΝΩΤΑΤΗΣ ΕΚΠΑΙΔΕΥΣΕΩΣ
ΑΣΤΥΡΑΚΑΚΗ
'Αγίου Τίτου 8 (ἔναντι Δημαρχίας) τηλ. 82314

Ι) "Απαντες οἱ ὑποψήφιοι Κρῆτης καὶ δὴ τοῦ Νομοῦ 'Ηρακλείου, ἔχουν συνειδητοποιήσει, ὅτι τὸ ΦΡΟΝΤΙΣΤΗΡΙΟΝ ΑΣΤΥΡΑΚΑΚΗ διαθέτει τὸ ἀρτιώτερον ἀπὸ πάσης ἀπόψεως τμῆμα ΘΕΩΡΗΤΙΚΩΝ ΣΠΟΥΔΩΝ.

ΙΙ) 'Από σήμερον τὸ ΦΡΟΝΤΙΣΤΗΡΙΟΝ ΑΣΤΥΡΑΚΑΚΗ, εὑρίσκεται εἰς τὴν εὐχάριστον θέσιν, νὰ ἀνακοινώση εἰς τοὺς ὑποψηφίους τῶν ἀνωτάτων σχολῶν καὶ τοὺς γονεῖς των, τὴν πλήρη συγκρότησιν πρωτύπου ΤΜΗΜΑΤΟΣ ΘΕΤΙΚΩΝ ΣΠΟΥΔΩΝ.

ΥΠΕΥΘΥΝΟΣ ΘΕΤΙΚΟΥ ΤΜΗΜΑΤΟΣ
ΓΙΩΡΓΟΣ ΜΑΛΑΘΡΑΚΗΣ, καθηγητὴς μαθηματικῶν

Τὸ θετικὸν τμῆμα θὰ ἀναλάβη τὴν προπαρασκευὴν ὑποψηφίων τοῦ ΠΟΛΥΤΕΧΝΙΚΟΥ, ΦΥΣΙΚΟΜΑΘΗΜΑΤΙΚΟΥ, ΓΕΩΠΟΝΙΚΟΥ, ΤΕΧΝΙΚΟΥ, ΙΑΤΡΙΚΟΥ καὶ ΦΑΡΜΑΚΕΥΤΙΚΟΥ κύκλου.

Α) Διὰ τοὺς ὑποψηφίους τοῦ Πολυτεχνικοῦ, Φυσικομαθηματικοῦ καὶ Γεωπονικοῦ κύκλου, θὰ λειτουργήσουν τὰ κάτωθι τμήματα:

α. Ὑποψηφίων τοῦ 1969, διὰ μαθητάς ΣΤ΄ καὶ ἀποφοίτους Γυμνασίου. Ὧραι διδασκαλίας 18 ἑβδομαδιαίως. ("Αλγεβρα 3, Γεωμ. 4, Τριγων. 2, Φυσ. 4, Χημ. 3, "Εκ. 2)

6. Ὑποψηφίων τοῦ 1970, διὰ μαθητάς Ε. Ὧραι 13 ἑβδομαδιαίως ("Αλγ. 2, Γεωμ. 3, Τριγ. 2, Φυσ. 3, Χημ. 2, "Εκθ. 1).

γ. Ὑποψηφίων 1971, διὰ μαθητάς Δ. Ὧραι 9 ("Αλγεβρα 2, Γεωμ. 3, Τριγ. 1, Φυσ. 2, Χημ. 1).

Β) Διὰ τὸν τεχνικόν, ἰατρικὸν καὶ φαρμακευτικὸν κύκλον θὰ λειτουργήσουν τμήματα ὑποψηφίων τοῦ 1969 μὲ ὥρας διδασκαλίας, 18 ἑβδομαδιαίως.

ΣΗΜ. Ι. Τὰ φροντιστήρια ὑπόσχονται τὴν γνωστὴν συνέπειαν καὶ μεθοδικὴν διδασκαλίαν.

ΙΙ. Εἰδικαὶ τιμαὶ δι' ἀριστούχους, ἀποδεδειγμένως ἀπόρους καὶ τέκνα ἐκπαιδευτικῶν. ΙΙΙ. Πληροφορίαι, ἐγγραφαὶ, καθημερινῶς 8—1 καὶ 5—8 μ.μ.

('Εκ τοῦ Φροντιστηρίου)

Εἰς τὸ 'Ακρ. Κέννεντυ

ΠΥΡΕΤΩΔΕΙΣ ΠΡΟΕΤΟΙΜΑΣΙΑΙ ΔΙΑ ΤΗΝ ΕΚΤΟΞΕΥΣΙΝ ΤΟΥ "ΑΠΟΛΛΩΝ,,

ΛΕΥΚΩΣΙΑ 10.— Πυρετώδεις προετοιμασίαι γίνονται εἰς τὸ ἀκρωτήριον Κέννεντυ ἐν ὄψει τῆς αὐριανῆς (σημερινῆς) ἐκτοξεύσεως εἰς τροχιὰν περὶ τὴν γῆν τοῦ πρώτου 'Αμερικανικοῦ ἐπηνδρωμένου διαστημοπλοίου τύπου «'Απόλλων». Τοῦ διαστημοπλοίου θὰ ἐπιβαίνουν οἱ ἀστροναῦται Σίρρα, Ἔϊζελ καὶ Κάνιχαμ οἱ ὁποῖοι ἔχουν ἤδη ὑποβληθῆ εἰς ἐπίπονον ἐκγύμνασιν διὰ τὴν πτῆσιν. Ἡ ἐκτόξευσις θὰ πραγματοποιηθῆ τὴν 4ην ἀπογευματινὴν ὥραν Ἑλλάδος μὲ πύραυλον τύπου Κρόνος. Τὸ διαστημόπλοιον θὰ παραμείνῃ εἰς τροχιὰν περὶ τὴν γῆν ἐπὶ 11 ἡμέρας. Κυριώτερος δὲ στόχος τῆς πτήσεως θὰ εἶναι ὁ ἔλεγχος τοῦ συστήματος κατευθύνσεως τούτου. Ἐπίσης θὰ διεξαχθοῦν διάφορα πειράματα μεταξὺ τῶν ὁποίων καὶ εἰκονικὴ συνάντησις μὲ σεληνιακὸν σκάφος. Τὸ διαστημόπλοιον θὰ προσθαλασσωθῆ εἰς περιοχὴν παρὰ τάς Βερμούδας ὅπου θὰ ἀναμένῃ τὸ 'Αμερικανικὸν ἀεροπλανοφόρον Ἔσεξ διὰ νὰ τὸ περισυλλέξει. Τὸ ὅλον ἐγχείρημα πραγματοποιεῖται εἰς τὰ πλαίσια τοῦ 'Αμερικανικοῦ προγράμματος διὰ τὴν ἀποστολὴν ἀστροναυτῶν εἰς τὴν σελήνην.

ΑΝΑΜΝΗΣΕΙΣ

● ΣΥΝΕΧΕΙΑ ἐκ τῆς 1ης σελίδος

θμούς. Τὸ ἄριστα ἦταν βαθμὸς ἀνύπαρκτος γι αὐτήν. Μᾶς ἔκανε «τυρί» ὅλους ἐκτὸς ἀπὸ τὸ μακαρίτη Ξενικάκι ποὺ δὲν μποροῦσε νὰ δαμάσει, γιατὶ αὐτὸς στιβαρὸς καὶ πεισματάρης, ἔδειξε ἀπὸ τὴν πρώτη στιγμὴ ὅτι δὲν ἐσήκωνε τὸ κρασί του νερὸ καθὼς τόπινε ἄλλωστε καὶ ἀνέρωτο σὲ ὅλη του τὴ ζωὴ καὶ μάλιστα τὴν τσικουδιά, ποὺ ἦταν ἡ ἀδυναμία του. Ἔτσι μιὰ μέρα ποὺ ἔκανε μάθημα, ὁ Θεόδουλος μαζὶ μὲ τρεῖς ἄλλους στὸ βάθος ἀντὶ νὰ προσέχουν, κάτι ἔλεγαν καὶ γελοῦσαν σχεδὸν θορυβωδῶς.

—Τί κάνετε σεῖς ἐκεῖ κάτω καὶ δὲν προσέχετε; ρώτησε αὐστηρὰ ἡ καθηγήτρια.

Τοὺς λέω, δεσποινίς Καλλιόπη, ὅτι ἐδῶ δὲν εἶναι Γυμνάσιο, εἶναι λαχανοπαντοπωλεῖο!

—Λαχανοπαντοπωλεῖο; ἀνέκραξε πλήρης ἱερᾶς ἀγανακτήσεως ἡ καθηγήτρια· Γιατί;

—Διότι, ἔχομε τὸν κ. Τυράκη, τὸν κ. Παξιμαδάκη τὸν κ. Πεπονάκη, τὸν κ. 'Αχλαδιανάκη, τὸν κ. Κρασανό, τὸν κ. Περβολαράκη κι ἐσᾶς δεσποινὶς Ρογδάκη! Γυμνάσιο εἶναι λοιπὸν ἢ αὐτὸ ποὺ εἶπα;

—'Αναιδέστατε! πῶς τολμᾶς νὰ κάνεις τέτοιους ὑπαινιγμοὺς γιὰ τοὺς καθηγητές σου; Θὰ σὲ πάω στὸ Γυμνασιάρχη!

Ἔβγα ἔξω!

—Δὲν βγαίνω, ἐδήλωσε ὁ Θεόδουλος.

—Θὰ φωνάξω τὸν ἐπιστάτη.

—φώναξέ τον!

Οὔτε τὸν ἐπιστάτη ὅμως ἐφώναξε οὔτε καὶ οἱ κειοθελῶς ἐβγῆκε. Ἦταν ἀμυνόμενος στὴ γωνιὰ μὲ σθένος καὶ ἡ δεσποινίς παρητήθη ἀπὸ τὴν προσπάθειά της νὰ τὸν ὑποχρεώσει νὰ βγεῖ προφανῶς γιὰ νὰ μὴ δείξει στὸ Γυμνασιάρχη ὅτι δὲν μποροῦσε νὰ ἐπιβληθεῖ στὴν τάξη σὰν γυναῖκα ποὺ ἦταν· Δὲν ἤθελε νὰ δείξει τὴν ἀδυναμία της.

—'Ας εἶναι, δὲν σὲ πάω, ἀλλὰ πρὸς τιμωρίαν θὰ πλύνεις τὸ «μέρος» ἐδήλωσε αὐστηρά.

—Τὰ πόδια τσῆ Καλλιόπης, θὲς νὰ πεῖς; Ἂν εἶναι τὰ δικά σας, εὐχαρίστως νὰ μὲ τιμωρεῖτε κάθε μέρα, δεσποινὶς Καλλιόπη. Μ' ἀρέσουν καὶ τὰ ρόγδια νὰ τὰ ξεκαρπουλίζω καὶ θὰ περάσωμε καλά! ἦταν ἡ ἀπάντηση τοῦ μακαρίτη Θεόδουλου.

Φυσικὰ τὸ μάθημα ἐματαιώθη διότι γυρεύαμε νερὸ νὰ συνεφέρωμε τὴ δεσποινίδα Ρογδάκη ποὺ λιποθύμησε....

ΕΠΑΡΧΙΩΤΗΣ

Προκήρυξις

'Ο Παναθλητικὸς Ὅμιλος 'Ατσαλένιου (Π.Ο.Α.)

Προκηρύσσει

Δημόσιον τακτικὸν μειοδοτικὸν διαγωνισμὸν δι' ἐνσφράγιστων προσφορῶν, διενεργηθησόμενον τὴν 14ην 'Οκτωβρίου ἐ.ἔ. ἡμέραν Δευτέραν καὶ ὥραν 10ην πρωϊνὴν ἐν τοῖς γραφείοις τοῦ Συλλόγου (Πλ. 'Αναξαγόρα, 'Ατσαλένιο) διὰ τὴν ἀνάδειξιν ἐργολάβου — κατασκευαστοῦ ἔργων, ἐξ ὡπλισμένου σκυροδέματος περιφράξεως τοῦ στίβου τοῦ ὡς ἄνω συλλόγου. Δεκτοὶ γίνονται ἐργολάβοι Δημοσίων Ἔργων πάσης τάξεως ὡς καὶ ἐμπειροτέχναι. Διὰ πλείονας πληροφορίας οἱ ἐνδιαφερόμενοι δύνανται νὰ ἀπευθύνωνται καθ' ὅλας τὰς ἐργασίμους ἡμέρας καὶ ὥρας ἀπὸ 5 μ.μ. ἕως 8 μ.μ. εἰς τὸ τεχνικὸν γραφεῖον Δημητρίου Μπενετάκη πολιτικοῦ Μηχανικοῦ (ὁδὸς Ἔβανς 53 τηλ. 57.38).

Τὸ ἔξοδα δημοσιεύσεως θὰ ρύνουν τὸν τελευταῖον μειοδότην.

'Ο Πρόεδρος
τοῦ Διοικ. Συμβουλίου
ΙΩΑΝΝΗΣ ΛΕΛΕΚΑΣ

'Ο πρόεδρος Τζόνσον τονίζει:

Δέν θὰ ἐπιτύχουν πολιτικὰ ὀφέλη οἱ Κομμουνισταὶ εἰς Βιετνὰμ

ΑΘΡΟΑΙ ΣΥΛΛΗΨΕΙΣ ΑΞΙΩΜΑΤΙΚΩΝ ΣΤΗΝ ΣΑΪΓΚΟΝ ΠΡΟΣ ΑΠΟΣΟΒΗΣΙΝ ΣΤΡΑΤΙΩΤΙΚΟΥ ΠΡΑΞΙΚΟΠΗΜΑΤΟΣ

ΔΕΝ ΕΠΙΒΕΒΑΙΟΥΤΑΙ ΕΠΙΣΗΜΩΣ Η ΠΛΗΡΟΦΟΡΙΑ

ΑΘΗΝΑΙ 10. — Οὐδέποτε ἄλλοτε ἦτο περισσότερον σαφὲς ὅτι οἱ κομμουνισταὶ εἰς τὸ Βιετνὰμ δὲν θὰ δυνηθοῦν νὰ ἐπιτύχουν πολιτικὰ κέρδη διὰ στρατιωτικῶν μέσων.

Τοῦτο ὑπεγράμμισεν ὁ πρόεδρος Τζόνσον προσφωνῶν τὸν πρωθυπουργὸν τῆς Νέας Ζηλανδίας κ. Χόλιοχ ὁ ὁποῖος ἀφίκετο εἰς Οὐάσιγκτων διὰ τριήμερον ἐπίσημον ἐπίσκεψιν.

Εἶναι βέβαιον ἐτόνισεν ὁ ἀρχηγὸς τοῦ Λευκοῦ Οἴκου ὅτι αἱ 'Αμερικανικαὶ προτάσεις αἱ ὁποῖαι διετυπώθησαν τὴν 31ην Μαρτίου ἤνοιξαν τὴν ὁδὸν εἰς τὸν ἐπιδρομέα διὰ νὰ συνάψη εἰρήνην.

Αἱ χῶραι καὶ οἱ λαοὶ τοῦ κόσμου προσέθεσεν ποὺ ἐπιθυμοῦν τὴν εἰρήνην θεωροῦν τὴν πρωτοβουλίαν αὐτὴν ὡς θετικὴν πρὸς τὴν κατεύθυνσιν τῆς ἀποκλιμακώσεως καὶ ὡς ἔκκλησιν ὑπὲρ ἑνὸς ἐντίμου διακανονισμοῦ τῆς συρράξεως. 'Αναμένομεν κατέληξεν ὁ πρόεδρος Τζόνσον ὅτι ὁ ἀντίπαλος θὰ θελήσῃ νὰ ἐνεργήσῃ ἀπὸ κοινοῦ μεθ' ἡμῶν συμφώνως πρὸς τὴν ἐπιθυμίαν ὅλων τῶν λογικῶν ἀνθρώπων.

Παρὰ τὸ γεγονὸς ὅτι δὲν ἔχουν ἀκόμα διευκρινισθῆ σαφῶς τὰ αἴτια τῶν χθεσινῶν ἀθρόων συλλήψεων στὴ Σαϊγκόν καὶ τῆς γενικῆς ἐπιφυλακῆς τοῦ στρατοῦ, ποὺ διέταξε ἡ κυβέρνηση θιέου οἱ παρατηρηταὶ τείνουν νὰ πιστέψουν ὅτι ὅλα αὐτὰ ἀπέβλεπον στὸ νὰ συντριβῆ στὴ γένεσή της ἀπόπειρα στρατιωτικοῦ πραξικοπήματος ἀπὸ μέρους ἀδιαλλάκτων στοιχείων τοῦ πρώην προέδρου καὶ σημερινοῦ ἀντιπροέδρου πτεράρχου Κάο Κύ.

Τοῦτο εἰκάζεται ἀπὸ τὸ γεγονὸς ὅτι μεταξὺ τῶν συλληφθέντων συγκατα λέγονται ἀξιωματικοὶ τῶν πεζοναυτῶν καὶ τῆς νοτιοβιετναμικῆς ἀεροπορίας ὅπου εὑρίσκεται ἡ δύναμη τῶν ὀπαδῶν τοῦ Κύ.

Σχετικὰ ὑπενθυμίζεται ὅτι ὁ πρόεδρος Θιέου εἶχε καταγγείλει τὴν περασμένη ἑβδομάδα στὴν Βουλὴ τοῦ Νοτίου Βιετνὰμ ὅτι μιὰ ὁμάδα ἀτόμων διαδίδει φῆμες, ὅτι ἡ κυβέρνηση ἔχει ἐξαγορασθῆ ἀπὸ ξένη δύναμη καὶ ἐνδέχεται νὰ ἐπιδιώξη συνασπισμὸ μὲ τοὺς κομμουνιστάς· Κατὰ τὸν Θιέου ἡ ὁμάδα αὐτὴ ἀπέβλεπε στὴ δημιουργία διχασμοῦ γιὰ νὰ ἐμφανισθῆ σὰν ὑπέρμαχος τοῦ ἀντικομμουνιστικοῦ ἀγῶνα καὶ νὰ ἐξεύρη δικαιολογία γιὰ τὴ δημιουργία ἀναταραχῆς.

Χαρακτηριστικὸ εἶναι ἐξ ἄλλου ὅτι ἡ ἐπιφυλακὴ τοῦ στρατοῦ διετάχθη ἀπὸ τοῦ ἰδίου τοῦ προέδρου Θιέου, ὁ ὁποῖος ἐξουσιοδότησε ταυτόχρονα τοὺς στρατιωτικοὺς διοικητὰς «νὰ συντρίβουν στὴν ἐκδήλωσή της κάθε ἐξέγερση στὸ στράτευμα».

Κατὰ τοὺς διπλωματικοὺς παρατηρητάς, ἡ ἀνταραχὴ αὐτὴ στὸ στράτευμα δὲν φαίνεται ἄσχετη μὲ τὶς φῆμες ὅτι ὁ πρόεδρος Τζόνσον προτίθεται νὰ διατάξη τὴν κατάπαυση τῶν βομβαρδισμῶν στὸ Βόρειο Βιετνάμ.

Ἐν τῷ μεταξὺ ὡς μετὰ δίδει τὸ Γαλλικὸν πρακτορεῖον εἰδήσεων ἠρεμία ἐπικρατεῖ σήμερον εἰς Σαϊγκόν ὅπου αἱ δυνάμεις ἀσφαλείας εὑρίσκονται πάντοτε εἰς κατάστασιν συναγερμοῦ. Ἡ κυβέρνησις δὲν ἐπεβεβαίωσεν τὰς πληροφορίας ὅτι τὰ μέτρα ἀσφαλείας ἐλήφθησαν ἐκ φόβου ἐκδηλώσεως πραξικοπήματος. Πηγαὶ προσκείμεναι εἰς τὸ ὑπουργεῖον ἀμύνης περιωρίσθησαν νὰ δηλώσουν ὅτι ἐσημειώθη σὰν ὡρισμένα κρούσματα ἀπειθαρχίας.

'Αγγέλλεται ἀπὸ τὴν Σαϊγκὸν ὅτι 'Αμερικανικὰ ὑπερφρούρια Β52 ἔξετέλεσαν χθὲς τὴν νύκτα καὶ ἐνωρὶς σήμερον τὴν πρωΐαν 9 ἐπιδρομὰς ἐναντίον στόχων εἰς τὸ νότιον Βιετνάμ.

Ἐξ ἄλλου 'Αμερικανικὰ ἀεροπλάνα ἐβομβάρδισαν σὰν διαφόρους στόχους εἰς τὸ βόρειον Βιετνάμ.

ΤΟ ΑΝΟΙΓΜΑ ΚΑΙ ΚΛΕΙΣΙΜΟΝ ΤΩΝ ΚΑΤΑΣΤΗΜΑΤΩΝ ΚΑΤΑ ΤΗΝ ΑΡΧΟΜΕΝΗΝ ΧΕΙΜΕΡΙΝΗΝ ΠΕΡΙΟΔΟΝ

'Ανακοινοοῦμεν ὅτι διὰ τῆς ὑπ' ἀριθμ. 61333)10.10.68 ἀποφάσεως τοῦ κ Νομάρχου 'Ηρακλείου καθωρίσθησαν διὰ τὴν χειμερινὴν περίοδον 14) 10)68 — 15)5)69) αἱ ὧραι ἀνοίγματος καὶ κλεισίματος τῶν καταστημάτων 'Ηρακλείου ὡς ἀκολούθως:

ΚΑΤΗΓΟΡΙΑ Ι

1. ΕΜΠΟΡΙΚΑ ΕΝ ΓΕΝΕΙ ΚΑΤΑΣΤΗΜΑΤΑ: Καθ' ἑκάστην πλὴν Τετάρτης καὶ Σαββάτου π.μ. 8.30′ — 1 καὶ μ.μ. 3.30′ — 7.30′.

Κατὰ Τετάρτην π.μ. 8.30′ — 130′ καὶ μ.μ. κλειστά.

Κατὰ Σάββατον καὶ παραμονὰς ἐξαιρεσίμων ἑορτῶν τὸ ἐσπερινὸ κλείσιμον παρατείνεται κατὰ ἡμίσειαν ὥραν.

2. ΚΑΤΑΣΤΗΜΑΤΑ ΧΟΝΔΡΙΚΗΣ ΠΩΛΗΣΕΩΣ ΤΡΟΦΙΜΩΝ ΚΑΙ ΑΠΟΙΚΙΑΚΩΝ: Καθ' ἑκάστην πλὴν Τετάρτης π.μ. 8 — 1 καὶ μ.μ. 3 — 7.

Κατὰ Τετάρτην π.μ. 8.00 — 2 καὶ μ.μ. κλειστά.

3. ΚΑΤΑΣΤΗΜΑΤΑ ΧΟΝΔΡΙΚΗΣ ΠΩΛΗΣΕΩΣ ΕΓΧΩΡΙΩΝ ΠΡΟΪΟΝΤΩΝ: Καθ' ἑκάστην πλὴν Τετάρτης π.μ. 8 — 1 καὶ μ.μ. 3 — 7.

Κατὰ Τετάρτην π.μ. 8 — 2 καὶ μ.μ. κλειστά.

4. ΚΑΤΑΣΤΗΜΑΤΑ ΞΥΛΕΜΠΟΡΙΚΑ ΚΑΙ ΟΙΚΟΔΟΜΙΚΩΝ ΕΙΔΩΝ: Καθ' ἑκάστην πλὴν Τετάρτης π.μ. 8 — 1 καὶ μ.μ. 3 — 6.30′.

Κατὰ Τετάρτην π.μ. 8 — 1.30′ καὶ μ.μ. κλειστά

5. ΠΡΑΤΗΡΙΑ ΒΕΝΖΙΝΗΣ: 'Ανοικτὰ κατὰ βούλησιν ὑπὸ τὸν ὅρον ὅτι αἱ ὧραι τοῦ παρ' αὐτοῖς ἀπασχολουμένου πάσης φύσεως προσωπικοῦ δὲν δύνανται νὰ ὑπερβοῦν τὰς 8 ἡμερησίως καὶ τὰς 48 ἑβδομαδιαίως.

ΚΑΤΗΓΟΡΙΑ ΙΙ

ΚΑΤΑΣΤΗΜΑΤΑ ΤΡΟΦΙΜΩΝ ΕΝ ΓΕΝΕΙ:

1) Παντοπωλείων, 'Εδωδιμοπωλείων, Οἰνοπωλείων, Τυροπωλείων, Καφεκοπτείων.

2) 'Οπωροπωλείων καὶ Λαχανοπωλείων ἐφ' ὅσον πωλοῦν καὶ εἴδη παντοπωλείου.

3) 'Αλλαντοπωλείων καὶ Ζυθοαλλαντοπωλείων, ἐξαιρέσει τῶν ζυθοαλλαντοπωλείων εἰς τὰ ὁποῖα τὸ ἐπικρατέστερον εἶδος εἶναι ἡ διάθεσις ζύθου καὶ ποτῶν.

4) Καταστημάτων ξηρῶν καρπῶν καὶ ζαχαρωδῶν προϊόντων, ἐφ' ὅσον πωλοῦν καὶ εἴδη παντοπωλείου, ὡς καὶ τοῦ προσωπικοῦ τῶν ἀμιγῶν καταστημάτων ξηρῶν καρπῶν καὶ ζαχαρωδῶν προϊόντων.

5) Καταστημάτων πωλήσεως τροφίμων δι' αὐτοεξυπηρετήσεως, ἐξαιρέσει τῶν τοιούτων τύπου ἑστιατορίου.

6) Καταστημάτων καὶ πρατηρίων ποτῶν, ἐφ' ὅσον πωλοῦν καὶ ἄλλα εἴδη παντοπωλείου πλὴν τῶν ποτῶν.

7) Καταστημάτων τυποποιημένων καὶ κατεψυγμένων προϊόντων.

8) Πρατηρίων πωλήσεως γάλακτος (ΕΒΓΑ, ΑΣΠΡΟ, ΑΣΤΥ, κ.λ.π.) ἐφ' ὅσον πωλοῦν καὶ εἴδη παντοπωλείου.

Καθ' ἑκάστην πλὴν Τετάρτης καὶ Σαββάτου π.μ. 8 — 1.30 καὶ μ.μ. 4.30′ — 7.30

Κατὰ Τετάρτην π.μ. 8 — 2.00 καὶ μ.μ. κλειστὰ

Κατὰ Σάββατον π.μ. 8 — 1.30′ καὶ μ.μ. 4 — 8.30′

2) ΛΑΧΑΝΟΠΩΡΟΠΩΛΕΙΑ ΧΟΝΔΡΙΚΗΣ ΠΩΛΗΣΕΩΣ ('Εμπορομανάβικα):

Καθ' ἑκάστην ἐκτὸς Τετάρτης καὶ Σαββάτου π.μ. 6—1 καὶ μ.μ. 3.30′ — 7.

Κατὰ Τετάρτην καὶ Σάββατον π.μ. 6 — 3 καὶ μ.μ. κλειστά.

Οἱ ἰδιοκτῆται ἢ οἱ διευθυνταὶ τῶν καταστημάτων τῆς Λαχαναγορᾶς ἐπιτρέπεται ὅπως ἀνοίγωσιν ἐνωρίτερον ἡμίσειαν ὥραν τὴν πρωΐαν διὰ τὰς προπαρασκευαστικὰς ἐργασίας ἄνευ ἀπασχολήσεως προσωπικοῦ, τὸ ὁποῖον ὑποχρεοῦται ὅπως ἐργάζεται ἐπὶ 9 μόνον ὥρας ἡμερησίως.

3. ΛΑΧΑΝΟΠΩΡΟΠΩΛΕΙΑ ΛΙΑΝΙΚΗΣ ΠΩΛΗΣΕΩΣ (Μανάβικα):

'Ανοικτὰ κατὰ βούλησιν ἐκτὸς Τετάρτης καθ' ἣν παραμένωσι κλειστὰ μετὰ τὴν 2.30′ μ.μ. ὑπὸ τὸν ὅρον ὅτι αἱ ὧραι ἐργασίας τοῦ ἐν αὐτοῖς προσωπικοῦ δὲν δύνανται νὰ ὑπερβαίνωσι τὰς 9 ἢ μεσησίως.

4) ΚΡΕΟΠΩΛΕΙΑ:

Καθ' ἑκάστην Δευτέραν Τρίτην καὶ Πέμπτην π.μ. 7 — 1 καὶ μ.μ. κλειστά.

Καθ' ἑκάστην Τετάρτην καὶ Παρασκευὴν π.μ. 7 — 1 καὶ μ.μ. 4.30 — 7.30′

Καθ' ἑκαστον Σάββατον καὶ παραμονὰς ἐξαιρεσίμων ἑορτῶν π.μ. 7 — 1 καὶ μ.μ. 2.30 — 10.30′.

ΚΑΤΗΓΟΡΙΑ ΙΙΙ

1. ΚΟΥΡΕΙΑ:

Καθ' ἑκάστην πλὴν Τετάρτης καὶ Σαββάτου π.μ. 8 — 1 καὶ μ.μ. 3 — 8.

Κατὰ Τετάρτην π.μ. 8 — 2 καὶ μ.μ. κλειστά.

Κατὰ Σάββατον καὶ παραμονὰς ἐξαιρεσίμων ἑορτῶν π.μ. 8 — 1 καὶ μ.μ. 3 — 10.

2. ΚΟΜΜΩΤΗΡΙΑ:

Καθ' ἑκάστην πλὴν Πέμπτης καὶ Σαββάτου π.μ. 8.30 — 1.30 καὶ μ.μ. 3 — 8.

Κατὰ Πέμπτην π.μ. 8.30 — 2.30 καὶ μ.μ. κλειστὰ.

Κατὰ Σάββατον π.μ. 8.30 — 8.30 συνεχῶς ὑπὸ τὸν ὅρον ὅτι τὸ ἐν αὐτοῖς ἀπασχολούμενον προσωπικὸν θὰ τυγχάνῃ μεσημβρινῆς ἀναπαύσεως τουλάχιστον μιᾶς καὶ ἡμίσειας ὥρας.

3. ΦΩΤΟΓΡΑΦΕΙΑ:

Καθ' ἑκάστην πλὴν Τετάρτης π.μ. 8.30 — 1.30 καὶ μ.μ. 3 — 9.

Κατὰ Τετάρτην π.μ. 8.30 — 1.30′ καὶ μ.μ. κλειστά.

Αἱ ὧραι ἐργασίας τοῦ προσωπικοῦ τῶν φωτογραφείων δὲν δύνανται νὰ ὑπερβαίνωσι τὰς ἐννέα (9) ἡμερησίως.

Αἱ ὧραι ἐργασίας τοῦ ἀπασχολουμένου προσωπικοῦ ἁπάντων τῶν καταστημάτων δέον νὰ ἀναγράφωνται εἰς εἰδικὸν πίνακα θεωρημένον παρὰ τῆς 'Επιθεωρήσεως 'Εργασίας 'Ηρακλείου ὅστις θὰ εἶναι ἀνηρτημένος εἰς ἐμφανὲς μέρος ἐντὸς τοῦ καταστήματος.

Εἰς ὅσα καταστήματα ἐκ τῶν ἀνωτέρω ἀπασχολεῖται καὶ προσωπικὸν διὰ βιοτεχνικὰς ἐργασίας (ἐμπορογραφεῖα, ὑποδηματοποιεῖα, ἐφαπλωματοποιεῖα, ἐργαστήρια εἰδῶν ταξειδίου κ.λ.π.) ἐπιτρέπεται ἡ πώλησις μόνον κατὰ τὰς ὥρας τὰς καθωριζομένας ὑπὸ τοῦ εἰδικοῦ δι' ἑκάστην κατηγορίαν ὡραρίου ἀνοίγματος καὶ κλεισίματος, ἀπαγορευομένης αὐστηρῶς πάσης συναλλαγῆς μετὰ τοῦ κοινοῦ, πέραν τοῦ διὰ τὰς ἀμιγῆ καταστήματα τοῦ εἴδους τούτου καθοριζομένου ὡραρίου.

'Ο Προϊστάμενος
'Επιθεωρήσεως
'Εργασίας 'Ηρακλείου
Γ. ΧΡΙΣΤΟΔΟΥΛΑΚΗΣ

Προκήρυξις

Τὸ Βενιζέλειον Παγκρήτιον Γενικὸν Νοσοκομεῖον

Προκηρύσσει

Τακτικὸν Δημόσιον μειοδοτικὸν διαγωνισμὸν διενεργηθησόμενον τὴν 22.11.1968 ἡμέραν Παρασκευὴν καὶ ὥραν 11ην πρωϊνὴν ἐν τοῖς Γραφείοις τοῦ 'Ιδρύματος α) διὰ τὴν ἀνάδειξιν ἐπὶ ἕν ἔτος τακτικοῦ χορηγητοῦ γραφικῆς ὕλης καὶ ὑλικῶν γραφείου καὶ β) διὰ τὴν ἐφ' ἅπαξ προμήθειαν καὶ ἐκτύπωσιν βιβλίων καὶ ἐντύπων.

Διὰ πλείονας πληροφορίας οἱ ἐνδιαφερόμενοι δύνανται νὰ ἀπευθύνωνται εἰς τὸ γραφεῖον Προμηθειῶν τοῦ 'Ιδρύματος καθ' ἑκάστην ἐργάσιμον ἡμέραν καὶ ὥραν.

'Ο Πρόεδρος τοῦ Δ.Σ.
ΓΕΩΡΓ. ΦΟΥΝΤΟΥΛΑΚΗΣ

ΤΕΧΝΙΚΑΙ ΣΧΟΛΑΙ

ΕΜΠΟΡΙΚΟΥ ΚΑΙ ΒΙΟΜΗΧΑΝΙΚΟΥ ΕΠΙΜΕΛΗΤΗΡΙΟΥ ΗΡΑΚΛΕΙΟΥ

ΕΓΓΡΑΦΑΙ μέχρι τῆς 25ης 'Οκτωβρίου ἐ.ἔ.
ΤΜΗΜΑΤΑ ΛΕΙΤΟΥΡΓΟΥΝΤΑ
ΗΛΕΚΤΡΟΤΕΧΝΙΤΩΝ ('Ημερήσιον & Νυκτερινόν)
ΜΗΧΑΝΟΤΕΧΝΙΤΩΝ ('Ημερήσιον)
ΕΡΓΟΔΗΓΩΝ ΣΧΕΔΙΑΣΤΩΝ
» ΔΟΜΙΚΩΝ ΕΡΓΩΝ
» ΗΛΕΚΤΡΙΚΩΝ ΕΓΚΑΤΑΣΤΑΣΕΩΝ
» ΜΗΧΑΝΟΥΡΓΙΚΩΝ ΕΓΚΑΤΑΣΤΑΣΕΩΝ
» ΓΕΩΜΕΤΡΩΝ — ΤΟΠΟΓΡΑΦΩΝ
ΔΙΑΚΟΣΜΗΤΙΚΩΝ ΤΕΧΝΩΝ
ΑΝΩΤΕΡΑ ΗΛΕΚΤΡΟΝΙΚΩΝ
καὶ ἀπὸ τοῦ τρέχοντος Σχολικοῦ ἔτους 1968—69
ΣΧΟΛΗ ΜΗΧΑΝΙΚΩΝ ΕΜΠΟΡΙΚΟΥ ΝΑΥΤΙΚΟΥ

Πληροφορίαι: Γραφεῖα Σχολῶν τηλ. 31—83

Τονίζει ὁ Κλίφφορντ

ΣΑΦΕΣΤΕΡΑΙ ΑΙ ΣΧΕΣΕΙΣ ΔΥΤ. ΓΕΡΜΑΝΙΑΣ - ΗΠΑ

ΑΘΗΝΑΙ 10. — Κατόπιν τῶν βιαίων καὶ συγκλονιστικῶν γεγονότων εἰς τὴν Τσεχοσλοβακίαν κατέστη σαν σαφέστεραι αἱ σχέσεις τῶν Ἡνωμένων Πολιτειῶν καὶ τῆς δυτικῆς Γερμανίας. Τοῦτο ὑπεγράμμισεν εἰς Βόνην ὁ 'Αμερικανὸς ὑπουργὸς ἀμύνης κ. Κλίφφορντ ὁ ὁποῖος κομίζει μήνυμα τοῦ προέδρου Τζόνσον πρὸς τὸν δυτικογερμανὸν καγκελλάριον κ. Κίζιγκερ. Τὸ μήνυμα τὸ περιεχόμενον τοῦ ὁποίου δὲν ἀπεκαλύφθη θὰ ἐπιδοθῆ εἰς τὸν Γερμανὸν ἡγέτην αὔριον. Ὁ 'Αμερικανὸς ὑπουργὸς ἀμύνης ὅστις ἀφίκετο εἰς τὴν Βόνην διὰ νὰ μετάσχῃ τῆς συνόδου τῆς ὁμάδος πυρηνικῆς σχεδιάσεως τοῦ ΝΑΤΟ κατὰ τὴν ὁποίαν θὰ ἀναθεωρηθῆ ἡ πυρηνικὴ ἄμυνα τῆς δυτικῆς Εὐρώπης θὰ ἔχῃ ἐπίσης συνομιλίας μὲ τὸν Γερμανὸν ὑπουργὸν ἀμύνης κ. Σφρέντερ τὸ Σάββατον πρὸ τῆς μεταβάσεώς του εἰς τὸ δυτικὸν Βερολῖνον δι' ἐπίσκεψιν μιᾶς ἡμέρας.

Σήμερα τὸ ἀπόγευμα

ΣΤΟ "ΑΜΝΙΣΣΟΣ,, ΘΑ ΠΡΟΠΟΝΗΘΟΥΝ ΟΙ ΠΟΔΟΣΦΑΙΡΙΣΤΕΣ ΤΟΥ ΟΦΗ

Οἱ ποδοσφαιρισταὶ τοῦ ΟΦΗ, ἐν ὄψει τοῦ ἀγῶνος τῆς Κυριακῆς πρὸς τὸν Παναρκαδικό, ἀπεσύρθησαν ὀπὸ χθὲς τὸ ἑσπέρας εἰς τὰ μπαγκαλόυους «'Αμνισσὸς», ὅπου καὶ θὰ παραμείνουν μέχρι τὴν μεσημβρίαν τῆς Κυριακῆς.

Σήμερα τὸ ἀπόγευμα οἱ ποδοσφαιρισταὶ τοῦ ΟΦΗ θὰ προπονηθοῦν εἰς τὴν πρὸ τῶν μπαγκαλόυους θαλασσίαν περιοχὴν ὑπὸ τὴν ἐπίβλεψιν τοῦ κ. Καπετάνοβιτς.

Ἐν τῷ μεταξὺ χθὲς τὴν μεσημβρίαν ἐπανῆλθεν ἐκ Ρόδου ὁ ποδοσφαιριστὴς Βουζουνεράκης, ὁ ὁποῖος καὶ ἀπεσύρθη εἰς τὸ «'Αμνισσὸς» καὶ θὰ προπονηθῇ σήμερα. Ὁ Βουζουνεράκης πιστεύεται ὅτι θὰ δυνηθῇ νὰ ἀγωνισθῇ ἐναντίον τοῦ Πανσερραϊκοῦ δεδομένου ὅτι τὸ τραῦμα του ἀπὸ τὸ μάτς μὲ τὸν 'Ολυμπιακὸ παρουσιάζει βελτίωσιν.

Μεγάλη ζήτησις ὑπάρχει διὰ τὰ εἰσιτήρια τοῦ ἀγῶνος τῆς Κυριακῆς τὰ ὁποῖα ἐκυκλοφόρησαν ἀπὸ χθὲς τὸ πρωΐ.

Τόσον ἀπὸ τῆς πλευρᾶς τῆς Διοικήσεως τοῦ ΟΦΗ, ὅσον καὶ ἀπὸ τῆς πλευρᾶς τῆς 'Ασφυνομίας ἔχουν ληφθῆ ἅπαντα τὰ μέτρα διὰ τὴν ὁμαλὴν εἴσοδον τῶν φιλάθλων ἐν τοῖς τοῦ γηπέδου.

500 χιλιάδες συλλήψεις εἰς Κινεζικὴν Ἐπαρχίαν

ΑΘΗΝΑΙ 10. — Κατὰ δημοσιογραφικὰς πληροφορίας ἀπὸ τὸ Χόγκ Κόγκ 500 χιλιάδες περίπου ἄτομα τὰ περισσότερα ἐκ τῶν ὁποίων ἦσαν ἐρυθροφρουροὶ συνελήφθησαν τελευταίως εἰς τὴν Κινεζικὴν ἐπαρχίαν Κουὰν Τούγκ κατὰ τὴν διάρκειαν ἀλλεπαλλήλων τρομοκρατικῶν ἐκδηλώσεων καὶ συγκρούσεων μεταξὺ τῶν τρομοκρατικῶν ἐκδηλώσεων καὶ συγκρούσεων μεταξὺ τῶν ἀντιμαχομένων φατριῶν. Ἐπίσης συνελήφθησαν οἱ ἀρχηγοὶ τῶν ἐρυθροφρουρῶν τῆς Καντῶνος.

'Ανακοίνωσις

'Ο Παιδικὸς θίασος Βασιλάκη Καΐλα μὲ τὸ κλασικὸ ἔργο τοῦ Ἔκτορος Μαλλῶ «Χωρὶς Οἰκογένεια» θὰ δώσῃ παράσταση εἰς τὸ θέατρον 'Αστόρια τὸ Σάββατο 2,30 —4 καὶ 4—6 καὶ τὴν Κυριακὴ 10—11,30 καὶ 11,30 —1 μὲ γενικὴ εἴσοδο δρχ. 7 γιὰ τὰ παιδιά.

'Ἐκ τοῦ ("'Αστόρια»)

ΣΥΛΛΟΓΟΣ
ΚΑΤΑΣΤΗΜΑΤΑΡΧΩΝ
ΕΙΔΩΝ ΛΑΪΚΗΣ ΤΕΧΝΗΣ
Ν. ΗΡΑΚΛΕΙΟΥ
«Ο ΡΑΔΑΜΑΝΘΥΣ»

'Ανακοίνωσις

Γενομένης γενικῆς συνελεύσεως τῶν μελῶν τοῦ Συλλόγου ἐν τῇ αἰθούσῃ συσκέψεων τοῦ 'Επαγγελματικοῦ καὶ Βιοτεχνικοῦ 'Επιμελητηρίου 'Ηρακλείου κατὰ τὴν 4ην 'Οκτωβρίου ἐ.ἔ. καὶ γενομένων ἀρχαιρεσιῶν πρὸς ἀνάδειξιν Διοικητικοῦ Συμβουλίου ἐξελέγη ἐπταμελ